	NOTIFICACIÓN POR AVISO MANDAMIENTO DE PAGO	CÓDIGO: GC-R-GC-043
	SISTEMA INTEGRADO DE GESTIÓN	FECHA VIGENCIA: 2023-09-29
		VERSIÓN: 00
		Página 1 de 1

NOTIFICACIÓN POR AVISO PAGINA WEB MANDAMIENTO DE PAGO

**Ref. Proceso administrativo cobro coactivo No 16 del 07 de marzo de 2024
Matricula IBAL No. 28465**

La Profesional especializado 01- gestión cartera funcionaria ejecutora de cobro coactivo del IBAL SA ESP OFICIAL

INFORMA

Que el área Gestión Cartera de la EMPRESA IBAGUEREÑA DE ACUEDUCTO Y ALCANTARILLADO - IBAL S.A. E.S.P. – OFICIAL, adelanta proceso administrativo de cobro coactivo de la referencia contra ARAMINTA SOLER DIAZ

Que, dentro del proceso administrativo de cobro coactivo de la referencia, se libró mandamiento de pago de conformidad con lo dispuesto en el artículo 826 del Estatuto Tributario, a favor del IBAL SA ESP OFICIAL

Que la citación para la notificación personal del mandamiento de pago, objeto de envío con la guía RA468414681CO fue objeto de DEVOLUCION por motivo FUERZA MAYOR, y el citado no acudió a la notificarse, y la citación notificando el mandamiento de pago por correo certificado conforme el estatuto tributario, enviada con guía RA471147963CO fue objeto de DEVOLUCION por motivo FUERZA MAYOR, conforme lo certifica la empresa de correo Servicios postales nacionales 4-72

En consecuencia, el funcionario ejecutor en cumplimiento a lo dispuesto en el artículo 826 del Estatuto Tributario y 568 de la misma norma, modificado por el artículo 58 del Decreto 019 de 2012, notifica mediante el presente aviso por página web www.ibal.gov.co, el mandamiento de pago No. 16, de fecha 7 de marzo de 2024 proferido en contra de ARAMINTA SOLER DIAZ deudores solidarios, por la deuda presentada en la factura No. (16872784), el cual indica en su parte resolutive lo siguiente.



Se adjunta mandamiento de pago donde se describe la obligación.

La notificación se entenderá surtida para el usuario /suscriptor y deudor solidario desde el día hábil siguiente a fecha de publicación de este aviso y se advierte al deudor, que contra el mandamiento de pago proceden las excepciones contempladas en el artículo 831 del Estatuto Tributario Nacional, las cuales deberán presentarse dentro de los quince (15) días siguientes a la publicación del presente aviso conforme a lo estipulado en el artículo 830 de la misma norma.

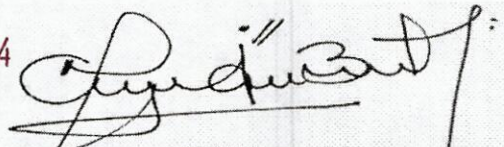
Ibagué, 15 ABR 2024



MYRIAM ALEXANDRA BUSTAMANTE URUENA
Profesional Especializado 01- cobro coactivo
IBAL S.A. E.S.P. – OFICIAL

 	CITACION POR CORREO PARA NOTIFICACION MANDAMIENTO DE PAGO. SISTEMA INTEGRADO DE GESTIÓN	CÓDIGO: GC-R-GC-005
		FECHA VIGENCIA: 2023-09-29
		VERSIÓN: 07
		Página 1 de 1

Ibagué, 03 de abril de 2024

Señor (a)
ARAMINTA SOLER DIAZ
MZ J CS 26 B/ EL BOSQUE
Ciudad

REFERENCIA: NOTIFICACIÓN POR CORREO DE MANDAMIENTO DE PAGO No 16 del mes MARZO de 2024
MATRICULA No.28465

Atentamente me permito informarle que el área Gestión Cartera de la EMPRESA IBAGUERENA DE ACUEDUCTO Y ALCANTARILLADO IBAL S.A. E.S.P. – OFICIAL, adelanta proceso administrativo de cobro coactivo, el cual está relacionado con lo adeudado en la factura No. 16872784 por un valor total de: 1260400 MONEDA CORRIENTE, por concepto de prestación del servicio de Acueducto y Alcantarillado.

Para notificar personalmente el anterior acto administrativo, le fue enviada la Citación de 7 de marzo de 2024 dándole(s) un término de diez (10) días para que compareciera ante este Despacho con esa finalidad.

Su renuencia a comparecer en el término otorgado exige a este despacho la facultad de notificarle el referido mandamiento por correo de acuerdo con lo establecido en el artículo 826 del estatuto tributario, por lo que la notificación del mismo se entiende surtida al día siguiente del recibo del presente aviso, al cual se adjunta el mandamiento de pago objeto de notificación.

Se le advierte al notificado, que dentro de los quince (15) días siguientes a la presente notificación deberá cancelar el monto de la respectiva deuda, más los intereses que se causen hasta el momento del pago, de acuerdo con lo dispuesto en el artículo 830 del Estatuto Tributario.

Dentro del mismo término podrá proponer por escrito las excepciones que considere pertinentes de conformidad con lo establecido en el Art. 831 del del Estatuto Tributario.

Cordialmente,

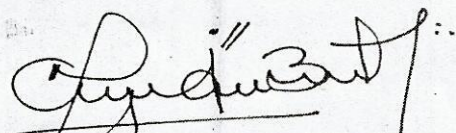

MYRIAM ALEXANDRA BUSTAMANTE
Profesional Especializado
IBAL S.A. E.S.P. – OFICIAL

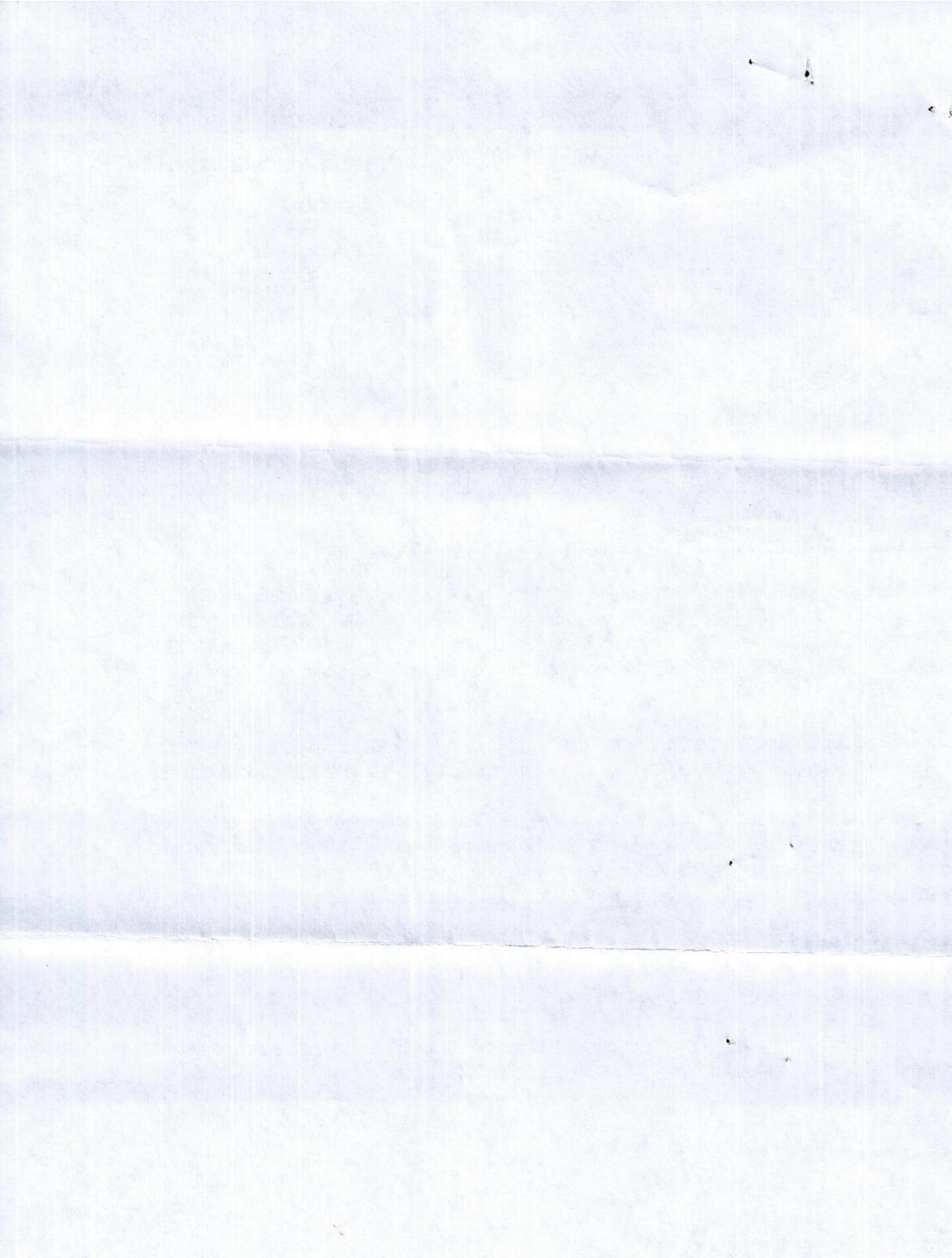

RESOLUCIÓN No. 16 DE 2024
(7 de marzo de 2024)

“Por medio de la cual se libra mandamiento de pago dentro del proceso administrativo de cobro coactivo No. 16 de 7 de marzo de 2024 Matrícula IBAL No. 28465”

EL PROFESIONAL ESPECIALIZADO 01 ADSCRITO AL ÁREA GESTIÓN CARTERA DE LA EMPRESA IBAGUEREÑA DE ACUEDUCTO Y ALCANTARILLADO IBAL S.A. E.S.P. – OFICIAL

En uso de sus atribuciones legales y reglamentarias y en especial las consagradas en el artículo 130 de la ley 142 de 1994, el artículo 5 de la ley 1066 de 2006, la Resolución 755 de 3 de agosto de 2018, Resolución 0454 del 30 de Mayo de 2019, el Estatuto Tributario y,

CONSIDERANDO:



Que el artículo quinto de la Ley 1066 de 2006 consagra la facultad de Cobro Coactivo para las entidades públicas cuando dispone: *“Las entidades públicas que de manera permanente tengan a su cargo el ejercicio de las actividades y funciones administrativas o la prestación de servicios del Estado colombiano y que en virtud de estas tengan que recaudar rentas o caudales públicos, del nivel nacional, territorial, incluidos los órganos autónomos y entidades con régimen especial otorgado por la Constitución Política, tienen jurisdicción coactiva para hacer efectivas las obligaciones exigibles a su favor y, para estos efectos, deberán seguir el procedimiento descrito en el Estatuto Tributario”.*

Que el inciso 3° del artículo 130 de la Ley 142 de 1994, modificado por el artículo 18 de la Ley 689 de 2001 establece *“Son partes del contrato la empresa de servicios públicos, el suscriptor y/o usuario. El propietario o poseedor del inmueble, el suscriptor y los usuarios del servicio son solidarios en sus obligaciones y derechos en el contrato de servicios públicos. Las deudas derivadas de la prestación de los servicios públicos podrán ser cobradas ejecutivamente ante la jurisdicción ordinaria o bien ejerciendo la jurisdicción coactiva por las Empresas industriales y comerciales del Estado prestadoras de servicios públicos. La factura expedida por la Empresa y debidamente firmada por el representante legal de la entidad prestará mérito ejecutivo de acuerdo con las normas del Derecho Civil y Comercial. (...)”*

Que la Resolución No. 755 del 3 de agosto de 2018, se actualizó, modificó, ajustó y estableció el manual de funciones y competencias laborales, de los cargos que hacen parte de la planta de personal de la Empresa Ibaguereña de Acueducto y Alcantarillado IBAL S.A. E.S.P. OFICIAL.

Que mediante resolución 0454 de 30 de mayo de 2019, se adopta el manual de Gestión de Cartera y el procedimiento administrativo de cobro coactivo del IBAL S.A.E.S.P OFICIAL, ratificando la competencia del cobro de la cartera a través de la facultad del procedimiento administrativo de cobro coactivo en cabeza del profesional especializado 01 Gestión Cartera.

Que la EMPRESA IBAGUEREÑA DE ACUEDUCTO Y ALCANTARILLADO IBAL S.A. E.S.P. – OFICIAL y el (la) Señor (a) **ARAMINTA SOLER DIAZ**, así como cualquier otro propietario

 	MANDAMIENTO DE PAGO SISTEMA INTEGRADO DE GESTIÓN	CÓDIGO: GC-R-GC-004
		FECHA VIGENCIA: 2023-11-16
		VERSIÓN: 07
		Página 2 de 2

posterior, poseedor, suscriptor y/o usuario y demás deudores solidarios en virtud de lo establecido en el artículo 129 y 140 de la Ley 142 de 1994, cuentan con contrato de condiciones uniformes de Servicios Públicos Domiciliarios de Acueducto y Alcantarillado, identificado con la matrícula IBAL No. **28465**, la cual corresponde al inmueble localizado en **MZ J CS 26 B/ EL BOSQUE** de la ciudad de Ibagué.

Que según la Corte constitucional el Contrato de Condiciones uniformes es: *"un negocio jurídico consensual, se encuentran su naturaleza uniforme, tracto sucesivo, oneroso, mixto y de adhesión. Es uniforme por someterse a unas mismas condiciones jurídicas de aplicación general para muchos usuarios no determinados. Es tracto sucesivo pues las prestaciones que surgen del mismo necesariamente están llamadas a ser ejecutadas durante un período prolongado de tiempo. Es oneroso ya que implica que por la prestación del servicio público domiciliario, el usuario debe pagar a la empresa respectiva una suma de dinero. Es de adhesión, en el entendido que las cláusulas que regulan el contrato, por lo general, son redactadas previa y unilateralmente por la empresa de servicios públicos, sin ofrecerles a los usuarios la posibilidad de deliberar y discutir sobre el contenido de las mismas. Finalmente, como previamente se señaló su naturaleza es mixta, pues las disposiciones jurídicas que lo regulan corresponden a una relación reglamentaria y contractual"*. (Sentencia C-075 de 2006)

Que de conformidad con el contrato de condiciones uniformes celebrado entre las partes, la EMPRESA IBAGUEREÑA DE ACUEDUCTO Y ALCANTARILLADO IBAL S.A. E.S.P. – OFICIAL; expidió y dio a conocer la factura de cobro del servicio de acueducto y alcantarillado No. **16872784**, previo cumplimiento a las exigencias consagradas en la ley 142 de 1994, que contiene los valores a pagar por la prestación del servicio público domiciliario en mención, el cual contiene, cargo por unidad de consumo, el cargo fijo, cargos por aportes de conexión, tasas y contribuciones de ley y demás servicios conexos propios de la prestación del servicio, por un valor total de **\$1260400 MONEDA CORRIENTE, con un vencimiento al mes de 2/204** de 44 períodos vencidos en mora. El mudamiento de pago se expide exclusivamente por valores de la prestación del servicio, por tanto si la facturación incluye cobro de terceros esto fue excluido de la actividad de cobro.

Que el señor (a) **ARAMINTA SOLER DIAZ** y demás deudores solidarios, a la fecha del presente mandamiento de pago, no han cumplido con el pago de las obligaciones contenidas en la factura anteriormente citada.

Que de conformidad con el artículo 431 del Código General del proceso, cuando la obligación versa sobre una cantidad líquida de dinero y se trate de una prestación periódica, propia de los contratos de tracto sucesivo la orden de pago comprenderá además de las sumas vencidas, las que en lo sucesivo se causen hasta tanto se encuentre al día la obligación. En razón de ello, el presente mandamiento se expide por la deuda indicada en la factura No. **16872784** y aquellas que con posterioridad expida la empresa y se encuentren en firme conforme lo establecido en el artículo 154 de la Ley 142 de 1994, que correspondan a deuda por la prestación del servicio de acueducto y alcantarillado de la matrícula IBAL No. **28465**.

Así mismo, se advierte que dada la solidaridad indicada en el artículo 130 de la Ley 142 de 1994 citado, todo aquel que con posterioridad a la fecha del presente mandamiento de pago adquiera el carácter de propietario, poseedor, usuario o suscriptor del inmueble al cual se presta el servicio

Servicios Postales Nacionales S.A NIT 900.062.917-9 DG 25 G 95 A 55
 Atención al usuario: (57-1) 4722000 - 01 8000 111 210 - servicioalcliente@4-72.com.co
 Mistic Concesión de Correo

472

Remite
 Nombre/Razón Social: EMPRESA ACUEDUCTO Y ALCANTARILLADO IBAL S.A
 Dirección: CAMI DE LA 60 BARRIO FLORESTA DE IBAGUE
 Ciudad: IBAGUE
 Departamento: TOLIMA
 Código postal: RA-171147963CO

Destinatario
 Nombre/Razón Social: ARAMINTA SOLER DIAZ
 Dirección: MZ J CS 26 B/ EL BOSQUE
 Ciudad: IBAGUE
 Departamento: TOLIMA
 Código postal: RA-171147963CO
 Fecha admisión:

472

4444
000

SERVICIOS POSTALES NACIONALES S.A NIT 900.062.917-9
 Mistic Concesión de Correo
 CORREO CERTIFICADO NACIONAL 2023
 Centro Operativo: PO.IBAGUE Fecha Pre-Admisión: 04/04/2024 14:40:04
 Orden de servicio: 17030007



RA471147963CO

Remite	Nombre/ Razón Social: EMPRESA IBAGUERENA DE ACUEDUCTO Y ALCANTARILLADO IBAL S.A Dirección: CAMI DE LA 60 BARRIO FLORESTA DE IBAGUE Referencia: 16 Ciudad: IBAGUE	NIT/C.C/T.: 800089809 Teléfono: 3208397635 Depto: TOLIMA Código Postal: Código Operativo: 4444000
Destinatario	Nombre/ Razón Social: ARAMINTA SOLER DIAZ Dirección: MZ J CS 26 B/ EL BOSQUE Tel: Ciudad: IBAGUE	Código Postal: Depto: TOLIMA Código Operativo: 4444000
Valores	Peso Físico(grs): 200 Peso Volumétrico(grs): 0 Peso Facturado(grs): 200 Valor Declarado: \$0 Valor Flete: \$6.750 Costo de manejo: \$0 Valor Total: \$6.750 COP	Dice Contener: LUCIA Observaciones del cliente: Zona Peligosa

Causal Devoluciones:	<input type="checkbox"/> RE Rehusado <input type="checkbox"/> NE No existe <input type="checkbox"/> NS No reside <input type="checkbox"/> NR No reclamado <input type="checkbox"/> DE Desconocido <input type="checkbox"/> Dirección errada	<input type="checkbox"/> C1 C2 Cerrado <input type="checkbox"/> NT N2 No contactado <input type="checkbox"/> FA Fallecido <input type="checkbox"/> AS Apartado Clausurado <input type="checkbox"/> FM Fuerza Mayor
Firma nombre y/o sello de quien recibe:		
C.C.	Tel:	Hora:
Fecha de entrega: 05 ABR 2024		
Distribuidor: Javier Del Rio Molina		
C.C. 1.110.476.544		
Gestión de entrega: 05 ABR 2024		

4444
000
PO.IBAGUE
SUR



44440004444000RA471147963CO

Principal: Bogotá D.C. Colombia Diagonal 26 G # 55 A 55 Bogotá / www.4-72.com.co Línea Nacional: 01 8000 111 210 / Tel: contacte: (57) 4722000
 El usuario deja expresa constancia que tuvo conocimiento del contrato que se encuentra publicado en la página web. 4-72 tratará sus datos personales para probar la entrega del envío. Para ejercer algún reclamo: servicioalcliente@4-72.com.co Para consultar la Política de Tratamiento: www.4-72.com.co

«4-72» Correo y mucho más

» MOTIVOS DE DEVOLUCIÓN

<input type="checkbox"/>	No Existe Número
<input type="checkbox"/>	No Contactado
<input type="checkbox"/>	Apartado Clausurado
<input type="checkbox"/>	Cerrado
<input type="checkbox"/>	Fuerza Mayor
<input type="checkbox"/>	No Reside
<input type="checkbox"/>	Desconocido
<input type="checkbox"/>	Dirección Errada

Fecha 1: 05 ABR 2024

Nombre del distribuidor: JAVIER DEL RIO MOLINA

Código de distribución: 4.110.476.544

Observaciones: Zona Peligosa

	CITACIÓN PARA NOTIFICACIÓN PERSONAL COBRO COACTIVO SISTEMA INTEGRADO DE GESTIÓN	CÓDIGO: GC-R-GC-042
		FECHA VIGENCIA: 2023-09-29
		VERSIÓN: 00
		Página 1 de 1

Ibagué, 07 de marzo de 2024

Señor (a)
 ARAMINTA SOLER DIAZ
 MZ J CS 26 B/ EL BOSQUE
 EL BOSQUE
 Ciudad

REFERENCIA: CITACIÓN PARA NOTIFICACIÓN PERSONAL
 PROCESO COACTIVO No. 16 de 7 de marzo de 2024
 MATRICULA No.28465

De conformidad con lo establecido en el artículo 826 del Estatuto tributario, se solicita en un término máximo de diez (10) días siguientes al envío de esta citación, acercarse a la Carrera 5 con calle 60 edificio CAMI

.de la ciudad de Ibagué, a la oficina de cobro coactivo- gestión cartera del BAL SA ESP OFICIAL, para ser notificado personalmente de la resolución No16de 7 de marzo de 2024a través del cual se libró mandamiento de pago, en el proceso de cobro coactivo de la referencia.

La presente comunicación se remite a la dirección física que figura en el expediente de conformidad con el artículo 565 del Estatuto tributario e inciso primero del artículo 68 del CPACA, remitido de conformidad con el artículo 100 del CPACA.

Se informa que si desea ser notificado mediante correo electrónico deberá autorizar ello, enviando solicitud de notificación electrónica al correo ccoactivo@ibal.gov.co, indicando el número del proceso y el correo electrónico que autoriza para ser notificado, esto de conformidad con el artículo 565 del E.T. Igualmente, la notificación puede llevarse a cabo con representante, apoderado o persona autorizada por escrito para tal efecto.

En caso de no comparecer a la notificación personal, de conformidad con el artículo 826 y 565 del Estatuto tributario, se notificará por correo y posterior a ello, aviso en página web, si corresponde.

Cordialmente,

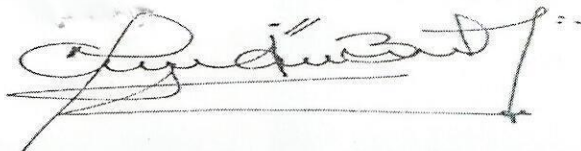

MYRIAM ALEXANDRA BUSTAMANTE URUEÑA Profesional Especializado 01
 IBAL S.A. E.S.P. – OFICIAL

Servicios Postales Nacionales S.A. NIT 900.062.917-9
 Calle 14 # 10-10, Bogotá, D.C. 11001-11001
 Atención al Cliente: 01-800-111-210 - 01-800-111-210 ext. 172
 Minicorreo Concesión de Correo

4-72

Destinatario

Nombre/Razón Social: ARAMINTA SOLER DIAZ
 Dirección: MZ J CS 26 B/ EL BOSQUE
 Ciudad: IBAGUE
 Departamento: TOLIMA
 Código Postal: TOLIMA
 Fecha admisión:

Remite

Nombre/Razón Social: EMPRESA IBAGUEREÑA DE ACUEDUCTO Y ALCANTARILLADO IBAL S.A.
 Dirección: CAMI DE LA 60 BARRIO FLORESTA DE
 Ciudad: IBAGUE
 Departamento: TOLIMA
 Código Postal: TOLIMA
 Envío: RA468414681C0

4-72

4444
000

SERVICIOS POSTALES NACIONALES S.A. NIT 900.062.917-9

Minicorreo Concesión de Correo

CORREO CERTIFICADO NACIONAL
 Centro Operativo: PO IBAGUE Fecha Pre-Admisión: 11/03/2024 14:39:19

Orden de servicio: 16954309



RA468414681C0

Nombre/ Razón Social: EMPRESA IBAGUEREÑA DE ACUEDUCTO Y ALCANTARILLADO IBAL S.A.
 Dirección: CAMI DE LA 60 BARRIO FLORESTA DE NIT/C.C.T.I.:800089809
 IBAGUE
 Referencia:16 Teléfono:3208397635 Código Postal:
 Ciudad:IBAGUE Depto:TOLIMA Código Operativo:4444000

Nombre/ Razón Social: ARAMINTA SOLER DIAZ
 Dirección: MZ J CS 26 B/ EL BOSQUE
 Tel: Código Postal: Código Operativo:4444000
 Ciudad:IBAGUE Depto:TOLIMA

Peso Físico(grs):200
 Peso Volumétrico(grs):0
 Peso Facturado(grs):200
 Valor Declarado:\$0
 Valor Flete:\$6.750
 Costo de manejo:\$0
 Valor Total:\$6.750 COP

Dice Contener: COACTIVO LUCIA
 Barrio Pel. bajo
 Observaciones del cliente :

Causas Devoluciones:			
<input type="checkbox"/> RE	Rehusado	<input type="checkbox"/> C1	<input type="checkbox"/> C2
<input type="checkbox"/> NE	No existe	<input type="checkbox"/> N1	<input type="checkbox"/> N2
<input type="checkbox"/> NS	No reside	<input type="checkbox"/> FA	Fallido
<input type="checkbox"/> NR	No reclamado	<input type="checkbox"/> AC	Apartado Clausurado
<input type="checkbox"/> DE	Desconocido	<input checked="" type="checkbox"/>	Fuerza Mayor
<input type="checkbox"/>	Dirección errada		

Firma nombre y/o sello de quien recibe:
 C.C. Tel. Hora:

Fecha de entrega:
 Distribuidor:

C.C. Gestión de entrega:

11 2 MAR 2024



44440004444000RA468414681C0

Nelson García
 c.c. 86.052.336

4444
000
PO IBAGUE SUR

Correo y mucho más

4-72

MOTIVOS DE DEVOLUCIÓN

Fecha 1: DIA MES AÑO Fecha 2: DIA MES AÑO

Nombre del distribuidor Nelson García
 Centro de distribución C.C. 86.052.336

Observaciones Barrio Pel. bajo

Rehusado
 No Reclamado
 Desconocido
 No Reside
 Dirección Errada
 Fuerza Mayor
 Fallido
 Apartado Clausurado
 No Existe Número