

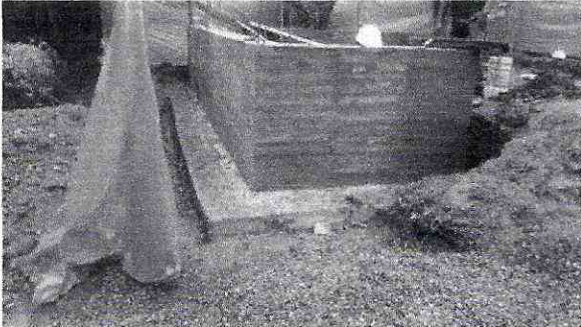

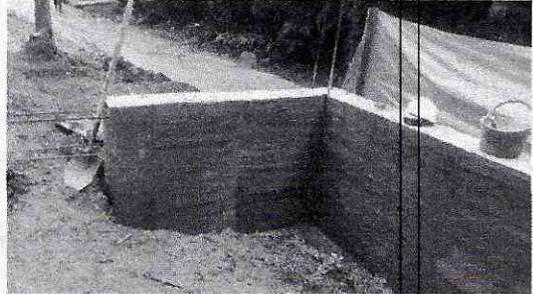

ACTIVIDADES PRELIMINARES	
	
3.2 Concreto de 27,6 Mpa (4.000 PSI) Estructura	3.2 Concreto de 27,6 Mpa (4.000 PSI) Estructura
	
1.3 suministro de recebo en zanja compactado c/15 cms medio mecánico	NP02 Suministro e instalación de recebo compactado. (compactado al 95% del proctor modificado)

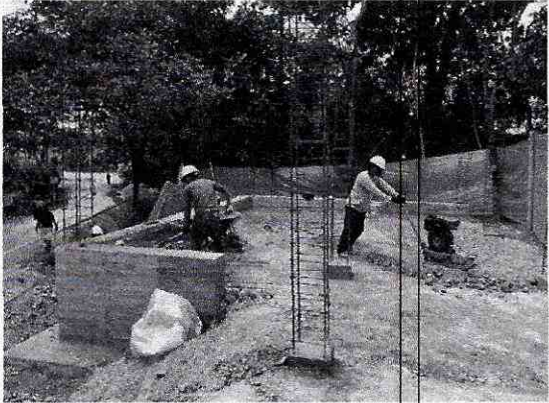

Durante este periodo, el seguimiento técnico y financiero del proyecto están a cargo del residente de obra por parte del Consorcio, Willington Diaz Montiel (Representante de Interventoría) y Gilberto Lozano, supervisor de obra por el IBAL.

#### 4. DIFICULTADES Y RETRASOS PRESENTADOS

Si bien el permiso de la tala de árboles por parte de CORTOLIMA ya fue emitido. Persiste el factor de la entrega a tiempo por parte del proveedor del tanque de 100 m3. Debido a que, dentro de la propuesta por parte del contratista, enuncio la importación de materiales e insumos que depende directamente del trámite de importación.

#### 5. INFORME EJECUTIVO

##### ESTADO Y AVANCE FÍSICO DEL PROYECTO

Avance físico periodo:	7.32 %
Avance físico acumulado:	27.32 %

##### ESTADO Y AVANCE PRESUPUESTAL DEL PROYECTO

Inversión contratada	\$ 390.007.373
Inversión contratada + cantidades actualizadas	\$ 527.686.051,78
Porcentaje ejecutado en el período:	7.32 %

##### SISTEMA DE SEGURIDAD SOCIAL Y PARAFISCALES

Todo el personal que está laborando actualmente se encuentra afiliado al Sistema de Seguridad Social (Salud, Pensión, ARL) y Parafiscales.

#### 6. OBSERVACIONES

- El contratista realiza continuamente el control técnico, administrativo y contractual, verificando el cumplimiento de las obligaciones contractuales y realizando las observaciones necesarias cuando ha sido necesario y requerido.
- Se revisó todo lo concerniente en seguridad industrial y se evidencia la entrega del PEGMA a Unidad de Gestión Ambiental.
- Se realizó comité de obra en donde se aclaraban, supervisaban y evaluaban condiciones a realizar.



## 7. CONCLUSIONES Y RECOMENDACIONES FINALES.

- Se utilizan todos los equipos necesarios para la correcta ejecución del contrato de obra.
- Se tienen en cuenta todas las medidas de seguridad para los trabajadores y personas ajenas al trabajo, con el fin de evitar accidentes.
- Se llevan a cabo las actividades contratadas.
- Se está cumpliendo con el objeto del contrato de obra.
- Se realiza la supervisión de la construcción del tanque prefabricado de almacenamiento de 100m<sup>3</sup>.

VIVIANA M?

**CONSORCIO CALUCAIMA 2023**  
**NIT: 901.668.890-4**  
**R/L SONIA VIVIANA MONTOYA RIOS**



**INFORME DE CONTRATO DE OBRA**

**CONTRATO DE OBRA N° 003**

**OBJETO DEL CONTRATO DE:**

**"CONTRATAR LAS OBRAS NECESARIAS PARA LA CONSTRUCCIÓN DEL SISTEMA DE ALMACENAMIENTO Y SISTEMA DE BOMBEO PARA ABASTECER DE AGUA POTABLE A LOS HABITANTES DEL BARRIO CALUCAIMA EN LA COMUNA SIETE DE LA CIUDAD DE IBAGUÉ"**

**CONTRATISTA:**

**CONSORCIO CALUCAIMA 2022  
R/L SONIA VIVIANA MONTOYA RIOS**

**SUPERVISOR:**

**GILBERTO LOZANO PEREZ**

**PERIODO DEL INFORME:**

**DESDE 25 DE MAYO DEL 2023 AL 10 DE JUNIO DE 2023**

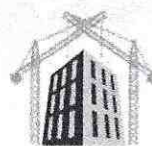

## Contenido

1. INTRODUCCIÓN .....	3
2. LOCALIZACIÓN DEL PROYECTO .....	3
3. ACTIVIDADES DESARROLLADAS.....	4
4. DIFICULTADES Y RETRASOS PRESENTADOS.....	10
5. INFORME EJECUTIVO .....	10
6. OBSERVACIONES.....	10
7. CONCLUSIONES Y RECOMENDACIONES FINALES.....	11



## **1. INTRODUCCIÓN**

Este INFORME PARCIAL, contiene la información correspondiente a la ejecución del CONTRATO DE DE OBRA N° 001 DE ENERO 20 DE 2023, suscrito entre la EMPRESA IBAGUEREÑA DE ACUEDUCTO Y ALCANTARILLADO IBAL S.A. E.S.P. OFICIAL y el CONSORCIO CALUCAIMA 2022, identificado con NIT N°. 901.668.890-4, en el plazo estimado a partir del acta de iniciación suscrita por las partes del 24 de marzo de 2023, que es de cinco (3) meses, donde se orientaron los trabajos para realizar la obra con el siguiente objeto de contrato. “CONTRATAR LAS OBRAS NECESARIAS PARA LA CONSTRUCCIÓN DEL SISTEMA DE ALMACENAMIENTO Y SISTEMA DE BOMBEO PARA ABASTECER DE AGUA POTABLE A LOS HABITANTES DEL BARRIO CALUCAIMA EN LA COMUNA SIETE DE LA CIUDAD DE IBAGUÉ”.

## **2. LOCALIZACIÓN DEL PROYECTO**

El proyecto para ejecutar en el Municipio de Ibagué, en el Departamento del Tolima ubicado en el centro-oeste del país, en la región andina, limitando al norte con Caldas, al este con Cundinamarca, al Sur con Huila y al oeste con Valle del Cauca, Quindío y Risaralda, El río Magdalena a traviesa Tolima de sur a norte.

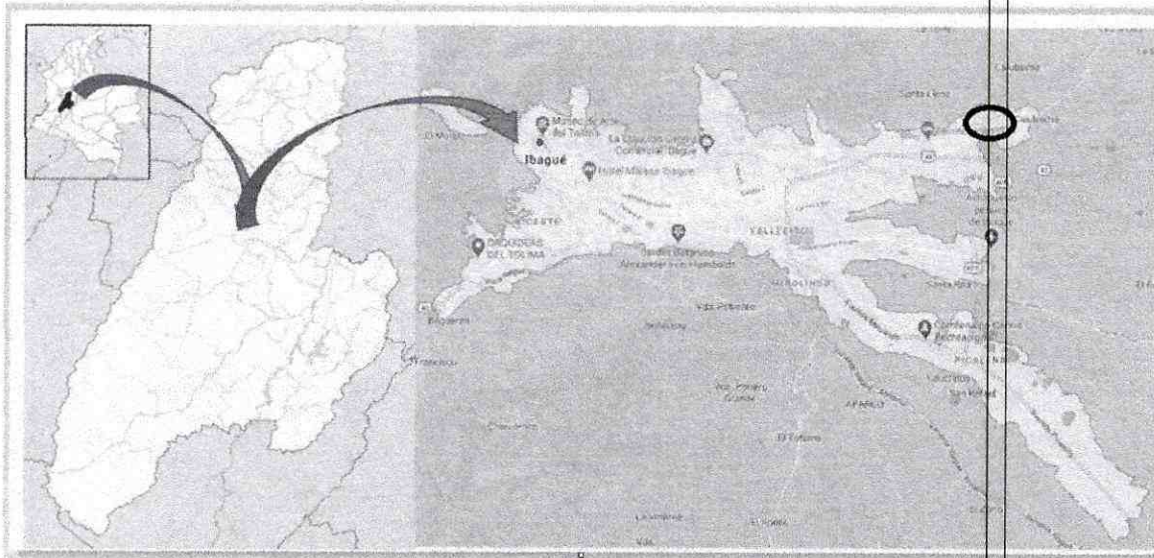



### ÁREA DEL PROYECTO

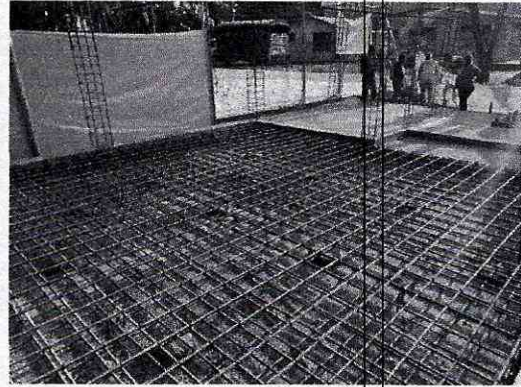

## 3. ACTIVIDADES DESARROLLADAS

DESDE 25 DE MAYO DE 2023 A 10 DE JUNIO DE 2023

Las labores en este periodo están acompañadas de profesionales en el área SST y ambiental, con el apoyo de la tecnóloga Jennifer Bautista que esta 100% en obra, para garantizar la implementación del PEGMA. Y se continua con el personal operativo, (1) maestro de obra, (1) oficial y (3) obreros.

Durante este periodo, se realizan las actividades de la instalación de acero de refuerzo para la viga de cimentación perimetral con refuerzo longitudinal de 3/8" y flejes 1/4" para una sección de 0.25x0.3. Una vez, terminado de amarre, se prosigue a instalar las formaletas en madera, apuntaladas y aseguradas para realizar la fundida de concreto de 4000 psi de 1.5 m<sup>3</sup> en 15.40 metros lineales perimetrales. Una vez fundida la viga de cimentación se continua con la nivelación de las áreas del cuarto de máquinas, acceso y andenes con material de recebo en 0.15cm para garantizar el nivel del espesor de concreto, 0.20 m para cuarto de equipos y 0.10 para acceso y anden. Así mismo con el área de tanque para dejar la plataforma a



nivel cero para garantizar un espesor de 0.30 cm en un área de 39 m<sup>2</sup>. Ya la plataforma lista y los niveles chequeados, se instala las mallas electrosoldadas #5 15X15 para 9.6 m<sup>2</sup> cuarto de equipos y 14 m<sup>2</sup> para andén y acceso. Una vez amarradas y aseguradas con alambre negro, se funden 3.32 m<sup>3</sup> de concreto de 4000 psi. Al día siguiente se instala 1.95 m<sup>3</sup> de concreto tipo solado de 2000 psi en el área del tanque, para así instalar la doble malla en doble sentido con varilla de 5/8" y peso total de 1.323 kg. Ya confinada el área del tanque con el muro de contención, viga de cimentación perimetral y concreto del área de cuarto de equipos, se continuo con la actividad de instalar en campo 11.70 m<sup>3</sup> de concreto de 4000 psi, para 2 días después instalar el tanque de almacenamiento con capacidad de 100 m<sup>3</sup>.

Se adelantaron las ordenes de servicio y de compra para la mampostería, materiales para la cubierta aligerada del cuarto equipos de bombas.

El contratista del tanque realizó la instalación en el área, e tanque de almacenamiento de 100m<sup>3</sup> color azul en PRFV.





**ACTIVIDADES OBRA**

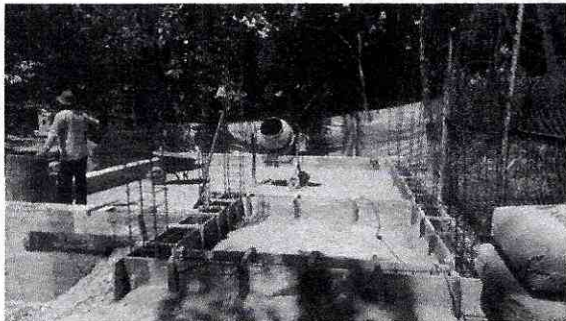
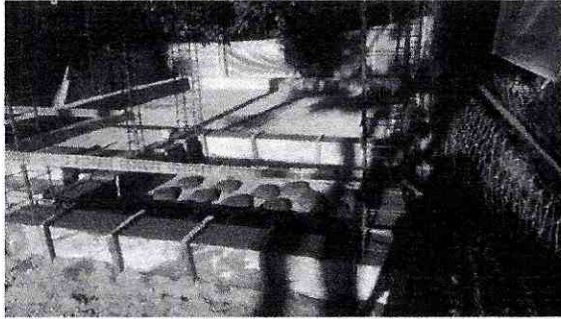

4.1 Acero de refuerzo

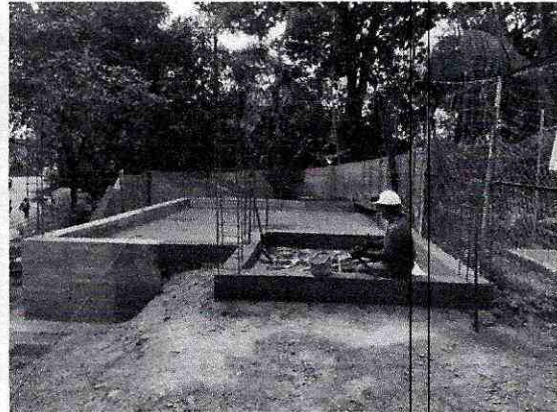

3.2 Concreto de 27,6 Mpa (4.000 PSI)  
Estructura

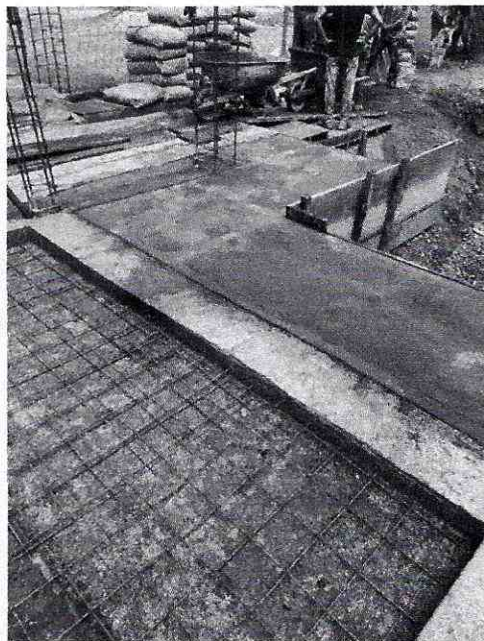



4.1 Acero de refuerzo



3.2 Concreto de 27,6 Mpa (4.000 PSI)  
Estructura

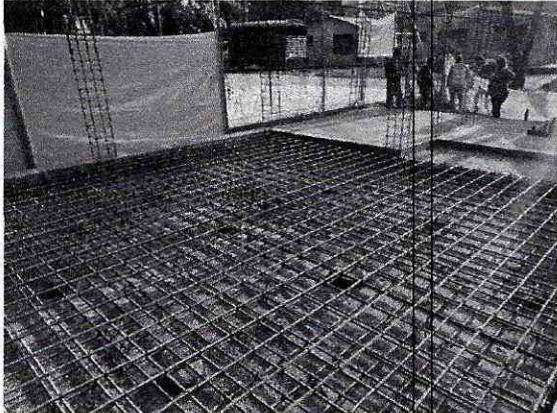

<b>ACTIVIDADES PRELIMINARES</b>	
	
4.1 Acero de refuerzo	4.1 Acero de refuerzo
	
3.2 Concreto de 27,6 Mpa (4.000 PSI) Estructura	3.2 Concreto de 27,6 Mpa (4.000 PSI) Estructura



**ACTIVIDADES EN OBRA**

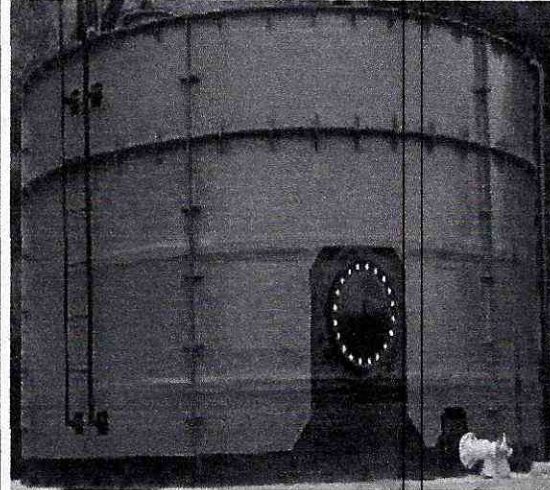
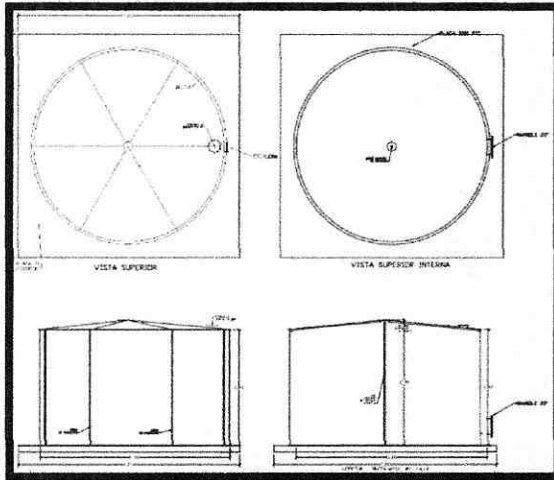

6.1 SUMINISTRO E INSTLACION DE TANQUE DE ALMACENAMIENTO EN PRFV DE 100 M3.

6.1 SUMINISTRO E INSTLACION DE TANQUE DE ALMACENAMIENTO EN PRFV DE 100 M3.

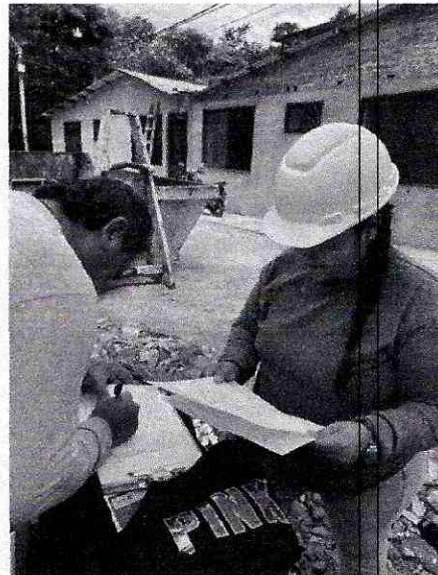
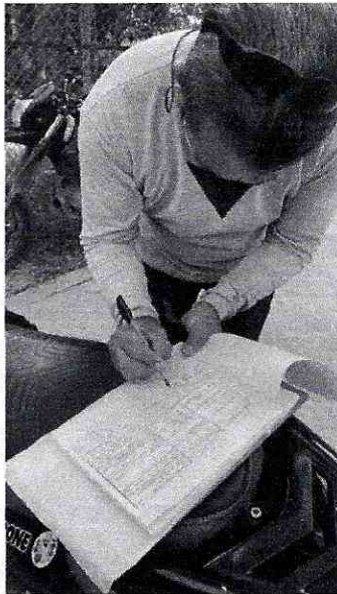

Se realiza la charla técnica y de SST

Se realiza la charla técnica y de SST



### ACTIVIDADES ADICIONALES

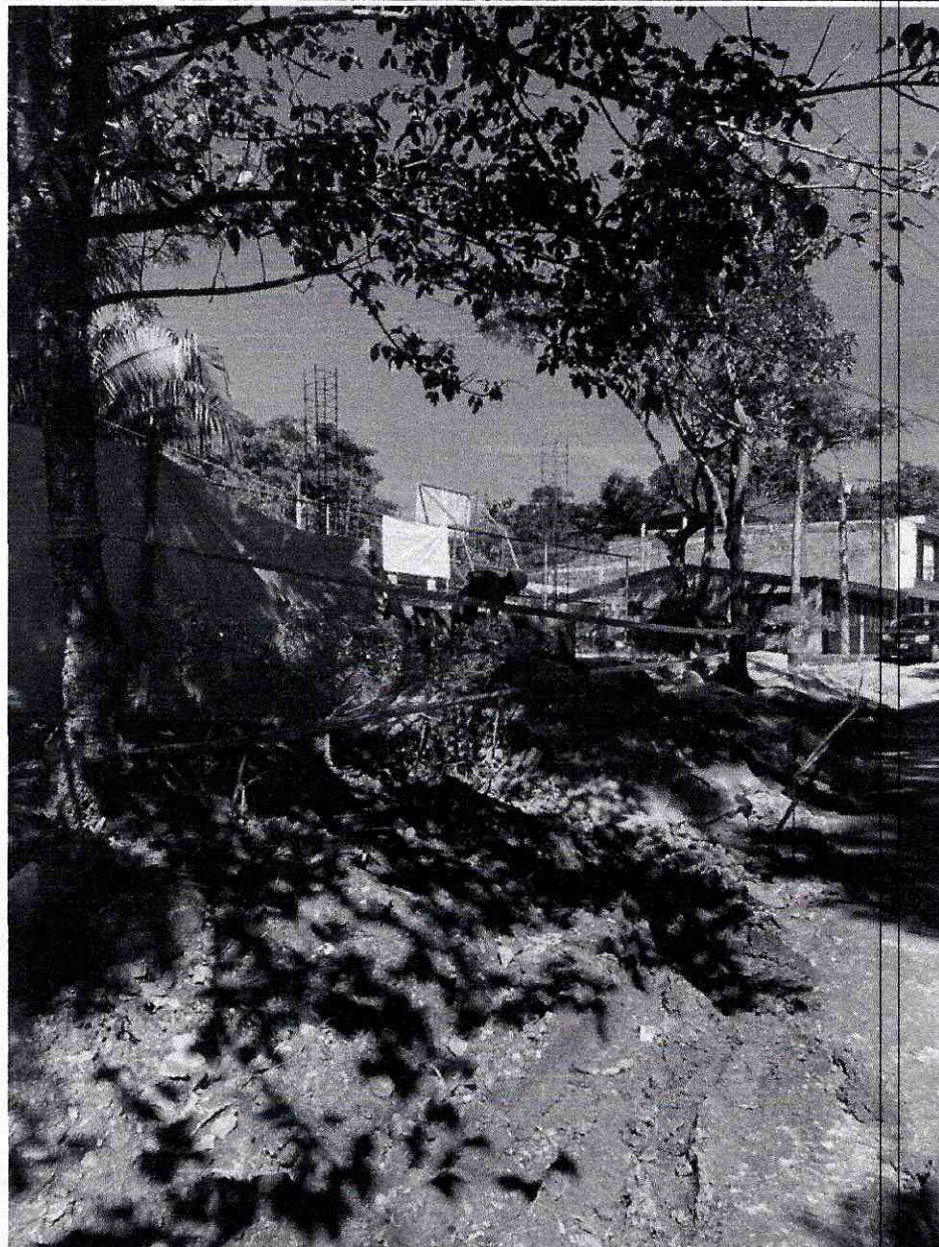

Se implementa a cabalidad el PEGMA para garantizar la seguridad del personal directo e indirecto, como el de los transeúntes.

Durante este periodo, el seguimiento técnico y financiero del proyecto están a cargo del residente de obra por parte del Consorcio, Willington Díaz Montiel (Representante de Interventoría) y Gilberto Lozano, supervisor de obra por el IBAL. Durante este periodo la obra fue visitada por la Gerente del IBAL junto con el director



de planeación, donde verificaron el avance de obra, felicitándonos por la calidad y la aseó del mismo.

#### 4. DIFICULTADES Y RETRASOS PRESENTADOS

Teniendo en cuenta el periodo en que no se contaba con el permiso de CORTOLIMA y la entrega del tanque a tiempo que retrasaba las actividades de mampostería y de acero de refuerzo para las columnas, considerando la necesidad de solicitar tiempo en compensación de estas demoras.

#### 5. INFORME EJECUTIVO

##### ESTADO Y AVANCE FÍSICO DEL PROYECTO

Avance físico periodo:	35.03 %
Avance físico acumulado:	53.88 %

##### ESTADO Y AVANCE PRESUPUESTAL DEL PROYECTO

Inversión contratada	\$ 390.007.373
Inversión contratada + cantidades actualizadas	\$ 527.686.051,78
Porcentaje ejecutado en el período:	35.03 %

##### SISTEMA DE SEGURIDAD SOCIAL Y PARAFISCALES

Todo el personal que está laborando actualmente se encuentra afiliado al Sistema de Seguridad Social (Salud, Pensión, ARL) y Parafiscales.

#### 6. OBSERVACIONES

- El contratista realiza continuamente el control técnico, administrativo y contractual, verificando el cumplimiento de las obligaciones contractuales y realizando las observaciones necesarias cuando ha sido necesario y requerido.
- Se revisó todo lo concerniente en seguridad industrial y se evidencia la entrega del PEGMA a Unidad de Gestión Ambiental.
- Se realizó comité de obra en donde se aclaraban, supervisaban y evaluaban condiciones a realizar.



## 7. CONCLUSIONES Y RECOMENDACIONES FINALES.

- Se utilizan todos los equipos necesarios para la correcta ejecución del contrato de obra.
- Se tienen en cuenta todas las medidas de seguridad para los trabajadores y personas ajenas al trabajo, con el fin de evitar accidentes.
- Se llevan a cabo las actividades contratadas.
- Se está cumpliendo con el objeto del contrato de obra.
- Se realiza la supervisión de la construcción del tanque prefabricado de almacenamiento de 100m<sup>3</sup>.

VIVIANA 

**CONSORCIO CALUCAIMA 2023**

**NIT: 901.668.890-4**

**R/L SONIA VIVIANA MONTOYA RIOS**



211 - 278

Ibagüé, 08 de junio de 2023

Ingeniera  
**SONIA VIVIANA MONTOYA RIOS**  
Representante legal CONSORCIO CALUCAIMA 2022  
Ref.: Contrato de obra No. 001 del 16 de enero de 2023  
Calle 57 No. 7c-25 Rincón Piedra Pintada  
[Consortiocalucaima2022@gmail.com](mailto:Consortiocalucaima2022@gmail.com)  
3102269817  
La Ciudad

**Asunto:** Respuesta Radicados IBAL No. 7434 del 24/05/2023 y No. 8306 del 07/06/2023 Ref. Aprobación PEGMA Contrato de Obra N° 001 del 16 de enero de 2023.

Cordial Saludo,

Me permito informar que se ha revisado la información que se allegó a esta dependencia, con el fin de obtener aprobación del PEGMA para el Contrato 001 del 16/01/2023 y que tiene como objeto "CONTRATAR LAS OBRAS NECESARIAS PARA LA CONSTRUCCIÓN DEL SISTEMA DE ALMACENAMIENTO Y SISTEMA DE BOMBEO PARA ABASTECER DE AGUA POTABLE A LOS HABITANTES DEL BARRIO CALUCAIMA EN LA COMUNA SIETE DE LA CIUDAD DE IBAGÜÉ".

La misma fue revisada y cumple con los requisitos exigidos en la "lista de Chequeo para Revisión de la Guía de Manejo Ambiental para Obras", se informa que el PEGMA queda APROBADO, es de resaltar que se debe a llegar a esta dependencia el informe de actividades ambientales desarrolladas durante la ejecución del contrato, de igual manera el día 08 de junio de 2023, se realizó visita técnica en frente de obra para verificar el cumplimiento y ejecución del PEGMA (Ver Informe de Vista), donde se pudo evidenciar el cumplimiento de los requerimientos mínimos para que el plan sea aprobado.

Atentamente,

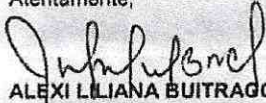
  
**ALEXI LILIANA BUITRAGO CAYCEDO**  
Líder Gestión Ambiental

Proyecto Juan Carlos Colema Bedoya - Gestión Ambiental

C.C. Gilberto Lozano Pérez - Profesional Universitario | Dirección De Planeación - Supervisor

Anexo: dos (2) Folios. - Lista de Chequeo Revisión PEGMA  
Seis (6) Folios. - Informe de Vista



**IBAGÜE VIBRA**

Sede Administrativa: Carrera 3 No. 1-04 B/7.a Pola  
- Pbx: (8)2756800 - Fax: (8) 2618982  
P.Q.R: Carrera 5 No. 41-16 edificio F25 Piso 2  
CANALES DE ATENCIÓN (116) Ibagüé - Tolima /  
[www.ibal.gov.co](http://www.ibal.gov.co) - [ventanilla.unica@ibal.gov.co](mailto:ventanilla.unica@ibal.gov.co)

	<b>INFORMES DE RECONOCIMIENTO DE CAMPO</b>  <b>SISTEMA INTEGRADO DE GESTIÓN</b>	CODIGO: GA-R-002
		FECHA VIGENCIA: 2022-10-18
		VERSION: 03
		PAG. 2 DE 6

#### INFORME

Se realizó visita técnica de verificación y seguimiento PEGMA al contrato de obra N° 001 del 2023, el día 08 de junio de 2023 sobre las 10:00 am por personal de la oficina de Gestión Ambiental, se encuentran ejecutando actividades civiles en el sector de Salado - Calucaima, como se muestra en la ubicación del sector por medio de imagen satelital de Google Earth.

En cumplimiento del plan de ejecución de la guía de manejo ambiental de obra (PEGMA) el cual a la fecha el contratista no cuenta con aprobación, se adelanta visita técnica verificando lo evidenciado del día 30 de mayo del 2023, donde se levantó informe encontrando incumplimiento a la guía.

La visita fue atendida por la Coordinadora de SST Jennifer Bautista, donde nos indicó la implementación del PEGMA en cada uno de sus componentes encontrado lo siguiente:

Al momento de realizar la visita, se evidenció que los trabajadores cuentan con elemento de protección personal "EPP", y se realizó capacitación previa antes de iniciar de labores.

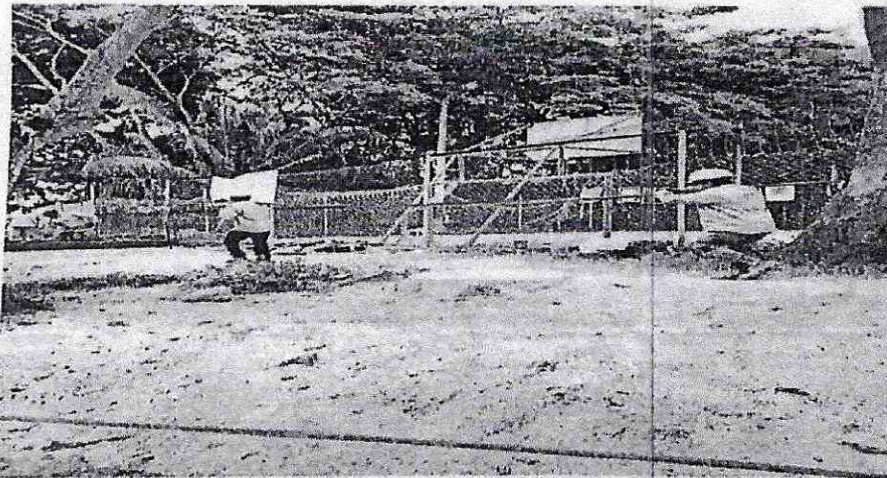



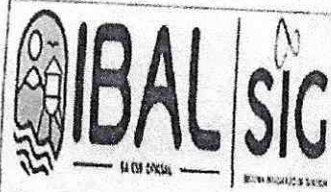

INFORMES DE RECONOCIMIENTO DE CAMPO

SISTEMA INTEGRADO DE GESTIÓN

CODIGO: GA-R-002

FECHA VIGENCIA:  
2022-10-18

VERSION: 03

PAG. 4 DE 6

Se observó que los residuos que se generan en la obra están siendo dispuestos adecuadamente, ya que cuentan con punto ecológico en frente de obra.

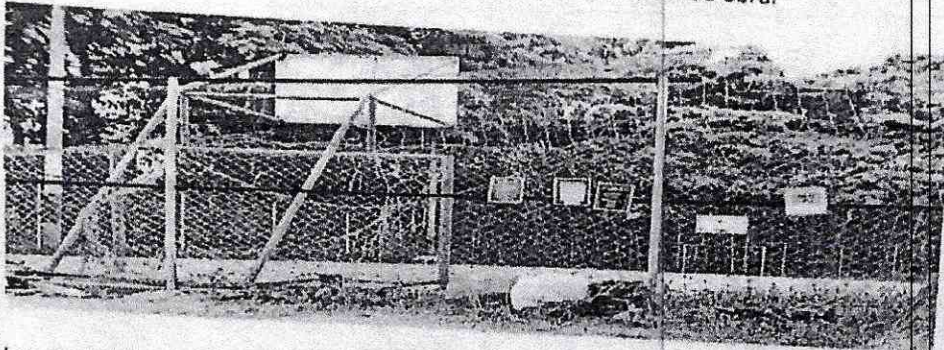

Los materiales de construcción (agregados), no se encuentran delimitados, ni señalizados, ni cubiertos, por lo tanto, se observa el material esparcido en la zona.

No realizan el encerramiento vegetal para prevenir una afectación ambiental ya que en frente de obra se encuentra un árbol el cual puede ser perjudicado por las actividades que se están realizando.

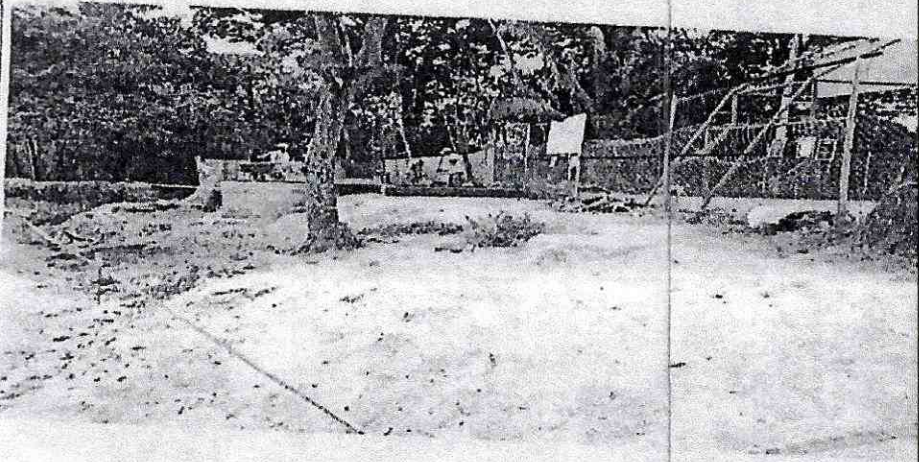

	<b>INFORMES DE RECONOCIMIENTO DE CAMPO</b>  <b>SISTEMA INTEGRADO DE GESTIÓN</b>	CODIGO: GA-R-002
		FECHA VIGENCIA: 2022-10-18
		VERSION: 03
		PAG. 6 DE 6

**CONCLUSIONES Y RECOMENDACIONES:**

- Instalar vallas informativas y vallas inicio y final de obra.
- Se requiere implementar diques de contención en las plantas eléctricas y sitios de almacenamiento de sustancias químicas. (cuando estas sean necesarias).
- Se requiere tener Kit Anti-derrame con los elementos necesarios para atender una emergencia.
- Se requiere tener sitios de almacenamiento que cumplan con el orden y aseo, esto para evitar posibles accidentes.
- Se requiere que todos los trabajadores se encuentren debidamente identificados y con disponibilidad de dotación y equipo de protección personal.
- Se requiere el cumplimiento

En conclusión se pudo evidenciar que el contratista acata las recomendaciones emitidas y cumple con los requerimientos mínimos aplicables del Plan de Manejo Socio Ambiental Para Obras Pegma.

Es el informe,

Firma Quien Elaboró

Nombre: Juan Carlos Celemin Bedoya

No. Cedula: 1.110.558.148

Cargo: Aux. Admin – Gestión ambiental

IBAL		LISTA DE CHEQUEO PARA REQUIMIENTO DE PEGAMAS		CÓDIGO: BA-R-004		
		SISTEMA INTEGRADO DE GESTIÓN		FECHA VIGENCIA: 2011-05-14		
				VERSIÓN: 01		
Fecha:		No. Del Contrato:				
Nombre del Contratista:		No.:				
Nombre de quien recibe el pago en nombre del contratista:		Cargo:				
Nombre del Interventor:		No. Del Contrato:				
Nombre del Supervisor:		Cargo:				
No.	REQUIMIENTO	CUMPLIMIENTO DE LOS RECURSOS				OBSERVACIONES
		TOTAL 100%	RECURSOS 25-50%	INDICADORES < 50%	DE PUNTOS	
21	Hay evidencia de conformidad en los canales rectos aguas residuales de procesos de lavado, cortos en número, regulación de retención					
SUB TOTALES SISTEMA DE GESTION AMBIENTAL		0	0	0	0	
B. COMPONENTE PLAN DE GESTION SOCIAL		% CUMPLIMIENTO				ADVM
22	La obra cuenta con los formatos y listón de atención de FOM	X				
23	Es la información a la comunidad acerca sobre el proyecto de construcción	X				
24	Existe dentro de la obra evidencia de las reuniones con la comunidad	X				
25	La obra cuenta con un logo y un manifiesto de respeto a la comunidad	X				
26	Se lleva un control y seguimiento a los FOMs dentro de la obra que permitan dar respuesta oportuna y veraz a la comunidad	X				
27	Existen listas con los datos del contrato, interventor y número telefónico para dar seguimiento	X				
SUB TOTALES PLAN DE GESTION SOCIAL		5	0	0	0	
C. COMPONENTE MANEJO DE VEGECULTURAL Y PARRASISO		% CUMPLIMIENTO				ADVM
28	Cuenta la obra con un plan de manejo de residuos aprobado	X				
29	Hay presencia de escombros, residuos y otros materiales de la obra en zonas verdes	X				
30	Las zonas verdes y espacios verdes de áreas de vivienda de la obra se encuentran protegidos y en buenas condiciones				X	
31	Hay evidencias de procesos de revegetación en zonas que hayan sido intervenidas				X	
32	Hay evidencia sobre el control de la existencia de plagas, malezas o criaderos				X	
33	El suelo orgánico y material vegetal removido se encuentra debidamente almacenado				X	
34	Se respetan las áreas de seguridad a las raíces de los árboles de agua de influencia de la obra				X	
35	Se evidencian actividades para la recuperación y conservación de la cubierta vegetal de las zonas de salud y las construcciones de agua				X	
36	Existe algún tipo de barrera que proteja los caminos o caminos de agua provenientes de las tierras de obra				X	
37	Las actividades de poda y poda de los árboles se realizan con criterios técnicos				X	
38	Se evidencian y protegen las especies para hacerlas productivas				X	
SUB TOTALES MANEJO VEGETACIONAL Y PARRASISO		0	0	0	0	
D. COMPONENTE ACTIVIDADES DE CONSTRUCCION Y ADECUACION		% CUMPLIMIENTO				ADVM
39	La estructura con refuerzo del Budo de obra y cimentación correspondiente	X				
40	Se evidencian evidencias de protección de estructura superior con los requerimientos del 100% de obra, trabajos de muros, transportes, cubrimientos de la obra, Budo de obra - edificio mediante registro documental y supervisión directa en campo	X				
41	Hay 1 budo para cada 10 budo superiores (y hay 1 budo cada 100 m <sup>2</sup> ). Cada budo tiene dimensiones y estructura adecuada	X				
42	Los budo están limpios y en buenas condiciones					
43	Existen evidencias de agua en el área lateral superior, donde no hay evidencia de control de agua que se evada con drenaje y bombeo	X				
44	Las áreas cubiertas y cubiertas están en buenas condiciones				X	
45	Protege las plantas de sombra y ornamentales				X	



**CERTIFICACIÓN DE PAGO DE APORTES AL SISTEMA GENERAL DE SEGURIDAD SOCIAL Y PARAFISCALES PARA CONTRATOS DE OBRA**

**SISTEMA INTEGRADO DE GESTIÓN**

**CÓDIGO:** GJ-R-061

**FECHA VIGENCIA:**  
2019-09-19

**VERSIÓN:** 01

Página 1 de 2

**CONTRATO DE OBRA N° 001 DEL 20 DE ENERO DE 2023**

<b>CONTRATANTE</b>	<b>EMPRESA IBAGUERENA DE ACUEDUCTO Y ALCANTARILLADO S.A. E.S.P OFICIAL – IBAL S.A. E.S.P OFICIAL</b>
<b>CONTRATISTA</b>	<b>CONSORCIO CALUCAIMA 2022</b>

<b>OBJETO</b>	<b>CONTRATAR LAS OBRAS NECESARIAS PARA LA CONSTRUCCIÓN DEL SISTEMA DE ALMACENAMIENTO Y SISTEMA DE BOMBEO PARA ABASTECER DE AGUA POTABLE A LOS HABITANTES DEL BARRIO CALUCAIMA EN LA COMUNA SIETE DE LA CIUDAD DE IBAGUÉ</b>
<b>PLAZO INICIAL</b>	<b>TRES (3) MESES</b>
<b>PLAZO TOTAL</b>	<b>TRES (3) MESES</b>
<b>FECHA DE INICIO</b>	<b>24 DE MARZO DE 2023</b>
<b>FECHA DE TERMINACIÓN</b>	<b>23 DE JUNIO DE 2023</b>
<b>VALOR INICIAL</b>	<b>\$ 390.007.373</b>
<b>VALOR TOTAL</b>	<b>\$ 390.007.373</b>
<b>INTERVENTOR</b>	<b>WILLINGTON DIAZ MONTIEL</b>
<b>SUPERVISOR</b>	<b>GILBERTO LOZANO PEREZ</b>

El suscrito GILBERTO LOZANO PEREZ (Profesional universitario), designado por el Gerente General para este contrato, en su condición de Supervisor del Contrato, en nombre y representación de la **EMPRESA IBAGUERENA DE ACUEDUCTO Y ALCANTARILLADO S.A. E.S.P OFICIAL**, en su calidad de supervisor del contrato en mención:

**CERTIFICA:**

Contratista persona natural <input type="checkbox"/>	Contratista persona jurídica <input checked="" type="checkbox"/>
2. El contratista presentó la planilla número _____ de fecha _____ en la que consta que ha efectuado el pago de aportes al Sistema de Seguridad Social Integral en salud, pensión, y riesgos laborales, de él y del personal a cargo (Cuando a ello hubiere lugar), para el período de _____. Verificado el monto de cada uno de los aportes en la planilla, se constató que se ajusta a la base de liquidación que aplica para este tipo de contratos.	2. El contratista presentó certificación suscrita por el revisor fiscal o el representante legal acreditando que se encuentra a paz y salvo en el pago de aportes al Sistema de Seguridad Social Integral y pagos de parafiscales a que hubiere lugar.



**CERTIFICADO DE PAGO APORTES SISTEMA GENERAL DE SEGURIDAD  
SOCIAL Y PARAFISCALES**

Ibagué, 15 de Junio de 2023

Señores

**EMPRESA IBAGUEREÑA DE ACUEDUCTO Y ALCANTARILLADO IBAL S.A.  
E.S.P. OFICIAL**

Municipio de Ibague – Tolima

La suscrita Representante Legal, hace saber que el CONSORCIO CALUCAIMA 2022, con Nit. 901.668.890 - 4, ha cumplido y se encuentra al día con sus obligaciones provenientes del Sistema de Salud, Riesgos profesionales, Pensiones y Aportes a las Cajas de Compensación Familiar y Aportes Parafiscales (Sena, Instituto Colombiano de Bienestar Familiar).

La anterior certificación se expide para efectos de dar cumplimiento al Artículo 50 de la Ley 789 de 2002.

Cordialmente,

**SONIA VIVIANA MONTOYA RIOS**  
C.c. No. 65.815.654 de Fresno  
**REPRESENTANTE LEGAL**



**CERTIFICACIÓN DE PAGO DE APORTES AL  
SISTEMA GENERAL DE SEGURIDAD SOCIAL Y  
PARAFISCALES PARA CONTRATOS DE OBRA**

**SISTEMA INTEGRADO DE GESTIÓN**

**CÓDIGO:** GJ-R-061

**FECHA VIGENCIA:**  
2019-09-19

**VERSIÓN:** 01

**Página 2 de 2**

Se expide la presente constancia para efectos del respectivo pago en la ciudad de Ibagué, a los 16 días del mes de junio del año 2023.

**GILBERTO LOZANO PEREZ**  
Profesional Universitarios/Dirección de Planeación  
Supervisor

**WILLINGTON DIAZ MONTIEL**  
REPRESENTANTE LEGAL INTERVENTORÍA

UNIDAD  
ADMINISTRATIVA  
ESPECIAL

**JUNTA CENTRAL  
DE CONTADORES**



Certificado No:

6404ACF022A6E491A

**LA REPUBLICA DE COLOMBIA  
MINISTERIO DE COMERCIO, INDUSTRIA Y TURISMO  
UNIDAD ADMINISTRATIVA ESPECIAL  
JUNTA CENTRAL DE CONTADORES**

**CERTIFICA A:  
QUIEN INTERESE**

Que el contador público **ERIKA LORENA HERNANDEZ MONTEALEGRE** identificado con CÉDULA DE CIUDADANÍA No 1110518279 de IBAGUE (TOLIMA) Y Tarjeta Profesional No 203765-T SI tiene vigente su inscripción en la Junta Central de Contadores y desde los últimos 5 años.

**NO REGISTRA ANTECEDENTES DISCIPLINARIOS \*\*\*\*\***  
\*\*\*\*\*  
\*\*\*\*\*

Dado en BOGOTA a los 21 días del mes de Marzo de 2023 con vigencia de (3) Meses, contados a partir de la fecha de su expedición.

**DIRECTOR GENERAL**

**ESTE CERTIFICADO DIGITAL TIENE PLENA VALIDEZ DE CONFORMIDAD CON LO ESTABLECIDO EN EL ARTICULO 2 DE LA LEY 527 DE 1999, DECRETO UNICO REGLAMENTARIO 1074 DE 2015 Y ARTICULO 6 PARAGRAFO 3 DE LA LEY 962 DEL 2005**

Para confirmar los datos y veracidad de este certificado, lo puede consultar en la página web [www.jcc.gov.co](http://www.jcc.gov.co) digitando el número del certificado

# Erika Lorena Hernández Montealegre

REPUBLICA DE COLOMBIA  
IDENTIFICACION PERSONAL  
CEDULA DE CIUDADANIA

NUMERO **1.110.518.279**

**HERNANDEZ MONTEALEGRE**

APELLIDOS

**ERIKA LORENA**

NOMBRES

*Lorena Hernandez*  
FIRMA



INDICE DERECHO

FECHA DE NACIMIENTO **18-DIC-1991**

**IBAGUE**  
(TOLIMA)

LUGAR DE NACIMIENTO

**1.57**      **A+**      **F**  
ESTATURA      G.S. RH      SEXO

**21-DIC-2009 IBAGUE**

FECHA Y LUGAR DE EXPEDICION *Carlos Ariel Sánchez Torres*  
REGISTRADOR NACIONAL  
CARLOS ARIEL SANCHEZ TORRES



P-2900100-00216932-F-1110518279-20100222      0021146901A 1      32229993



# Erika Lorena Hernández Montealegre

República de Colombia  
Ministerio de Comercio Industrial y Turismo

**JUNTA CENTRAL DE CONTADORES  
TARJETA PROFESIONAL  
DE CONTADOR PUBLICO**

**203765-T**

**ERIKA LORENA  
HERNANDEZ MONTEALEGRE**  
C.C. 1110518279

RESOLUCION INSCRIPCION 390      FECHA 13/07/2015  
UNIVERSIDAD COOPERATIVA DE COLOMBIA

DIRECTOR GENERAL



**JULIO CESAR ACUÑA GONZALEZ**      213357



203765

Esta tarjeta es el único documento que lo acredita como  
CONTADOR PUBLICO de acuerdo con lo establecido en  
la ley 43 de 1990.

Agradecemos a quien encuentre esta tarjeta comunicarse  
al PBX: 644 44 50 o devolverla a la UAE - Junta Central de  
Contadores a la calle 96 No. 9A - 21 Bogotá D.C.

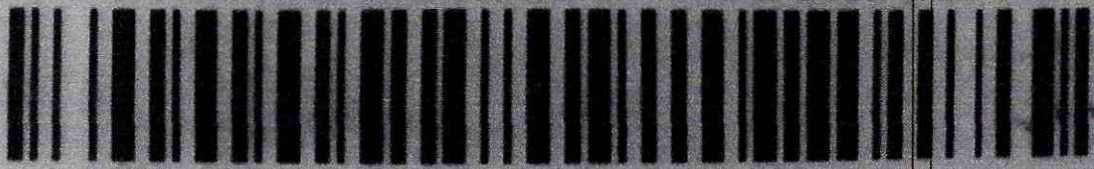

[www.jccqs.com](http://www.jccqs.com)



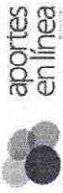

# Planilla Integrada

SALARIO				PENSION										SALUD												
Fecha Inicio vet.	Fecha Fin vet.	Fecha Inicio irt.	Fecha Fin irt.	Valor Miles	Integ- ral	Tipo de Salario	Administradora	Días	IBC	Tarifa	Tarifa Alto Riesgo Pension	Valor Cotización	Cotización Voluntaria Empresario	Cotización Voluntaria Afiliado	Fondo Solidaridad Pensional	Fondo Subsistencia	Valor No retenido	Total	AFP Destino	Administradora	Días	IBC	Tarifa	Valor Cotización	Valor UPC	
				\$ 1.160.000	No			0	\$ 0	0%	0%	\$ 0	\$ 0	\$ 0	\$ 0	\$ 0	\$ 0	\$ 0	\$ 0			0	\$ 0	0%	\$ 0	\$ 0
				\$ 1.160.000	No			0	\$ 0	0%	0%	\$ 0	\$ 0	\$ 0	\$ 0	\$ 0	\$ 0	\$ 0	\$ 0			0	\$ 0	0%	\$ 0	\$ 0
				\$ 1.160.000	No			0	\$ 0	0%	0%	\$ 0	\$ 0	\$ 0	\$ 0	\$ 0	\$ 0	\$ 0	\$ 0			0	\$ 0	0%	\$ 0	\$ 0
				\$ 1.160.000	No			0	\$ 0	0%	0%	\$ 0	\$ 0	\$ 0	\$ 0	\$ 0	\$ 0	\$ 0	\$ 0			0	\$ 0	0%	\$ 0	\$ 0
				\$ 1.160.000	No			0	\$ 0	0%	0%	\$ 0	\$ 0	\$ 0	\$ 0	\$ 0	\$ 0	\$ 0	\$ 0			0	\$ 0	0%	\$ 0	\$ 0
																			\$ 0							\$ 0

Total	CCF				RIESGOS				PARAFISCALES																	
	EPS Destino	Administradora	Días	IBC	Tarifa	Valor Contación	Administradora	Días	IBC	Tarifa	Clase Riesgo	Valor Contación	Días	IBC	Tarifa SENA	Valor Contación SENA	Tarifa ICBF	Valor Contación ICBF	Tarifa ESAP	Valor Contación ESAP	Tarifa MEN	Valor Contación MEN	Exonerado SENA e ICBF			
0	\$ 0		0	\$ 0	0%	\$ 0	0	\$ 0	0%	6.96%	5	\$ 0.100	0	\$ 0	0%	\$ 0	0%	\$ 0	0%	\$ 0	0%	\$ 0	0%	\$ 0	No	
0	\$ 0		0	\$ 0	0%	\$ 21.600	8	\$ 309.334	6.96%	5	\$ 21.600	0	\$ 0	0%	\$ 0	0%	\$ 0	0%	\$ 0	0%	\$ 0	0%	\$ 0	0%	\$ 0	No
0	\$ 0		0	\$ 0	0%	\$ 6.100	3	\$ 116.000	6.96%	5	\$ 6.100	0	\$ 0	0%	\$ 0	0%	\$ 0	0%	\$ 0	0%	\$ 0	0%	\$ 0	0%	\$ 0	No
0	\$ 0		0	\$ 0	0%	\$ 21.600	8	\$ 309.334	6.96%	5	\$ 21.600	0	\$ 0	0%	\$ 0	0%	\$ 0	0%	\$ 0	0%	\$ 0	0%	\$ 0	0%	\$ 0	No
0	\$ 0		0	\$ 0	0%	\$ 6.100	3	\$ 116.000	6.96%	5	\$ 6.100	0	\$ 0	0%	\$ 0	0%	\$ 0	0%	\$ 0	0%	\$ 0	0%	\$ 0	0%	\$ 0	No
	\$ 0					\$ 67.500						\$ 67.500				\$ 0		\$ 0		\$ 0		\$ 0		\$ 0		



# Planilla Integrada

DATOS GENERALES DEL APORTANTE									
Identificación	DV	Razon Social	Clase Aportante	Sucursal Principal	Direccion	Ciudad-Departamento	Teléfono	Exonerado SENA e ICBF	
NIT 901668990	4	CONSORCIO CALUCAIMA 2022	B - MENOS DE 200 COTIZANTES	Principal	CL 69 5 33 ALAMEDA MZ B TO 1-AP-403	IBAGUE-TOLIMA	3102269817	No	
DATOS GENERALES DE LA LIQUIDACION									
Periodo	Clave	Tipo	Fecha	Pago	Valor				
2023-05	9452180931	Y	2023/06/23	0					
RESUMEN DE PAGO									
RIESGO	CODIGO	NIT	DV	AFILIADOS	VALOR LIQUIDADO	INTERESES MORA	SALDOS E INCAPACIDADES	VALOR A PAGAR	
ARL (ADMINISTRADORAS: 1)	14-11	890,903,790	5	5	\$67,500	\$0	\$0	\$67,500	
ARL SURA				5	\$67,500	\$0	\$0	\$67,500	
<b>TOTAL</b>				<b>5</b>	<b>\$67,500</b>	<b>\$0</b>	<b>\$0</b>	<b>\$67,500</b>	

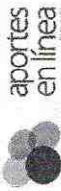

# Planilla Integrada

DATOS GENERALES DEL APORTANTE				Razon Social		Clase Aportante		Sucursal Principal		Direccion		Ciudad-Departamento		Teléfono		Exonerado SENA e ICBF		
Identificación	DV							Principal		CL 69 S 33 ALAMEDA AZ B TO 1 AP 403		IBAGUE-TOLIMA		3102269817		No		
NIT 901668890	4	CONSORCIO CALICAIMA 2022		B - MENOS DE 200 COTIZANTES		Principal												
DATOS GENERALES DE LA LIQUIDACION				Clave		Tipo		Fecha		Pago		Banco		Dias Mora		Valor		
Periodo	Salud	Pago	Plantilla	Plantilla	Limite	Pago	Pago	Banco	Valor	Dias Mora	Valor							
2023-05	2023-06	51951370	9451951370	E	2023/06/23	2023/06/09	2023/06/09	BANCO AV VILLAS	\$3,801,000	0	\$3,801,000							
<b>RESUMEN DE PAGO</b>																		
RIESGO	CODIGO	NIT	DV	AFILIADOS	VALOR LIQUIDADO	INTERESES MORA	SALDOS E INCAPACIDADES	VALOR A PAGAR										
AFP (ADMINISTRADORAS: 4)				10	\$1,367,400	\$0	\$0	\$1,367,400	\$0	\$0	\$0	\$0	\$0	\$0	\$0	\$0	\$1,367,400	
COLFONDOS	231001	800,227,940	6	2	\$235,100	\$0	\$0	\$235,100	\$0	\$0	\$0	\$0	\$0	\$0	\$0	\$0	\$235,100	
COLPENSIONES	25-14	900,336,004	7	1	\$185,600	\$0	\$0	\$185,600	\$0	\$0	\$0	\$0	\$0	\$0	\$0	\$0	\$185,600	
PORVENIR	230301	800,224,808	8	5	\$810,500	\$0	\$0	\$810,500	\$0	\$0	\$0	\$0	\$0	\$0	\$0	\$0	\$810,500	
PROTECCION	230201	800,229,739	0	2	\$136,200	\$0	\$0	\$136,200	\$0	\$0	\$0	\$0	\$0	\$0	\$0	\$0	\$136,200	
ARL (ADMINISTRADORAS: 1)				10	\$595,500	\$0	\$0	\$595,500	\$0	\$0	\$0	\$0	\$0	\$0	\$0	\$0	\$595,500	
ARL SURA	14-11	890,903,790	5	10	\$595,500	\$0	\$0	\$595,500	\$0	\$0	\$0	\$0	\$0	\$0	\$0	\$0	\$595,500	
CCF (ADMINISTRADORAS: 1)				10	\$342,100	\$0	\$0	\$342,100	\$0	\$0	\$0	\$0	\$0	\$0	\$0	\$0	\$342,100	
COMFATOLIMA	CCF48	800,211,025	1	10	\$342,100	\$0	\$0	\$342,100	\$0	\$0	\$0	\$0	\$0	\$0	\$0	\$0	\$342,100	
EPS (ADMINISTRADORAS: 5)				10	\$1,068,300	\$0	\$0	\$1,068,300	\$0	\$0	\$0	\$0	\$0	\$0	\$0	\$0	\$1,068,300	
COMPENSAR	EPS008	860,066,942	7	1	\$145,000	\$0	\$0	\$145,000	\$0	\$0	\$0	\$0	\$0	\$0	\$0	\$0	\$145,000	
NUEVA E.P.S.	EPS037	900,156,264	2	1	\$145,000	\$0	\$0	\$145,000	\$0	\$0	\$0	\$0	\$0	\$0	\$0	\$0	\$145,000	
NUEVA EPS MOVILIDAD	EPS041	900,156,264	2	1	\$53,200	\$0	\$0	\$53,200	\$0	\$0	\$0	\$0	\$0	\$0	\$0	\$0	\$53,200	
SALUD TOTAL	EPS00Z	800,130,907	4	1	\$145,000	\$0	\$0	\$145,000	\$0	\$0	\$0	\$0	\$0	\$0	\$0	\$0	\$145,000	
SANITAS	EPS005	800,251,440	6	6	\$580,100	\$0	\$0	\$580,100	\$0	\$0	\$0	\$0	\$0	\$0	\$0	\$0	\$580,100	
ICBF (ADMINISTRADORAS: 1)				10	\$256,500	\$0	\$0	\$256,500	\$0	\$0	\$0	\$0	\$0	\$0	\$0	\$0	\$256,500	
INSTITUTO COLOMBIANO DE BIENESTAR FAMILIAR	PAICBF	899,999,239	2	10	\$256,500	\$0	\$0	\$256,500	\$0	\$0	\$0	\$0	\$0	\$0	\$0	\$0	\$256,500	
SENA (ADMINISTRADORAS: 1)				10	\$171,200	\$0	\$0	\$171,200	\$0	\$0	\$0	\$0	\$0	\$0	\$0	\$0	\$171,200	
SENA	PASENA	899,999,034	1	10	\$171,200	\$0	\$0	\$171,200	\$0	\$0	\$0	\$0	\$0	\$0	\$0	\$0	\$171,200	
<b>TOTAL</b>				<b>10</b>	<b>\$3,801,000</b>	<b>\$0</b>	<b>\$0</b>	<b>\$3,801,000</b>	<b>\$0</b>	<b>\$0</b>	<b>\$0</b>	<b>\$0</b>	<b>\$0</b>	<b>\$0</b>	<b>\$0</b>	<b>\$0</b>	<b>\$3,801,000</b>	

Total	EPS Destino	CCF				RIESGOS				PARAFISCALES													
		Administradora	Días	IBC	Tarifa	Valor Cotización	Administradora	Días	IBC	Tarifa	Clase Riesgo	Valor Cotización	IBC	Tarifa SENA	Tarifa SENA	Valor Cotización SENA	Tarifa ICBF	Valor Cotización ICBF	Tarifa ESAP	Valor Cotización ESAP	Tarifa MEN	Valor Cotización MEN	Exonerado SENA e ICBF
0	\$ 145.000		30	\$ 1.160.000	4%	\$ 46.400	ARL SURA	30	\$ 1.160.000	6,96%	5	\$ 80.800	30	\$ 1.160.000	2%	\$ 23.200	3%	\$ 34.800	0%	\$ 0	0%	\$ 0	No
0	\$ 145.000	COMFATOLIMA	30	\$ 1.160.000	4%	\$ 46.400	ARL SURA	30	\$ 1.160.000	6,96%	5	\$ 80.800	30	\$ 1.160.000	2%	\$ 23.200	3%	\$ 34.800	0%	\$ 0	0%	\$ 0	No
0	\$ 145.000	COMFATOLIMA	30	\$ 1.160.000	4%	\$ 46.400	ARL SURA	30	\$ 1.160.000	6,96%	5	\$ 80.800	30	\$ 1.160.000	2%	\$ 23.200	3%	\$ 34.800	0%	\$ 0	0%	\$ 0	No
0	\$ 145.000	COMFATOLIMA	30	\$ 1.160.000	4%	\$ 46.400	ARL SURA	30	\$ 1.160.000	6,96%	5	\$ 80.800	30	\$ 1.160.000	2%	\$ 23.200	3%	\$ 34.800	0%	\$ 0	0%	\$ 0	No
0	\$ 145.000	COMFATOLIMA	30	\$ 1.160.000	4%	\$ 46.400	ARL SURA	30	\$ 1.160.000	6,96%	5	\$ 80.800	30	\$ 1.160.000	2%	\$ 23.200	3%	\$ 34.800	0%	\$ 0	0%	\$ 0	No
0	\$ 51.200	COMFATOLIMA	11	\$ 425.334	4%	\$ 17.100	ARL SURA	11	\$ 425.334	6,96%	5	\$ 29.700	11	\$ 425.334	2%	\$ 6.400	3%	\$ 12.800	0%	\$ 0	0%	\$ 0	No
0	\$ 51.200	COMFATOLIMA	11	\$ 425.334	4%	\$ 17.100	ARL SURA	11	\$ 425.334	6,96%	5	\$ 29.700	11	\$ 425.334	2%	\$ 6.400	3%	\$ 12.800	0%	\$ 0	0%	\$ 0	No
0	\$ 145.000	COMFATOLIMA	30	\$ 1.160.000	4%	\$ 46.400	ARL SURA	30	\$ 1.160.000	6,96%	5	\$ 80.800	30	\$ 1.160.000	2%	\$ 23.200	3%	\$ 34.800	0%	\$ 0	0%	\$ 0	No
0	\$ 38.700	COMFATOLIMA	8	\$ 309.334	4%	\$ 12.400	ARL SURA	8	\$ 309.334	6,96%	5	\$ 21.600	8	\$ 309.334	2%	\$ 6.200	3%	\$ 9.300	0%	\$ 0	0%	\$ 0	No
0	\$ 51.200	COMFATOLIMA	11	\$ 425.334	4%	\$ 17.100	ARL SURA	11	\$ 425.334	6,96%	5	\$ 29.700	11	\$ 425.334	2%	\$ 6.400	3%	\$ 12.800	0%	\$ 0	0%	\$ 0	No
	\$ 1.068.300					\$ 342.100					\$ 995.500					\$ 171.200		\$ 286.500		\$ 0		\$ 0	







# Planilla Integrada

SALARIO										PENSION										SALUD					
Fecha Inicio vct	Fecha Fin vct	Fecha Inicio Irt	Fecha Fin Irt	Fecha Fin vrp	Valor	Intesi cal	Tipo de Salario	Administradora	Dias	IBC	Tarifa	Tarifa Alto Riesgo Pension	Valor Cotización	Cotización Voluntaria Afiliado	Fondo Solidaridad Pensional	Fondo Subsistencia	Valor No retenido	Total	AFP Destino	Administradora	Dias	IBC	Tarifa	Valor Cotización	Valor UPC
					\$ 1.160.000	No	Fijo	PORVENIR	30	\$ 1.160.000	16% SIN RIESGO		\$ 185.600	\$ 0	\$ 0	\$ 0	\$ 0	\$ 185.600	\$ 185.600	NUOVA E.P.S.	30	\$ 1.160.000	12,5%	\$ 145.000	\$
					\$ 1.160.000	No	Fijo	COLPENSIONES	30	\$ 1.160.000	16% SIN RIESGO		\$ 185.600	\$ 0	\$ 0	\$ 0	\$ 0	\$ 185.600	\$ 185.600	SANTAS	30	\$ 1.160.000	12,5%	\$ 145.000	\$
					\$ 1.160.000	No	Fijo	PORVENIR	30	\$ 1.160.000	16% SIN RIESGO		\$ 185.600	\$ 0	\$ 0	\$ 0	\$ 0	\$ 185.600	\$ 185.600	SANTAS	30	\$ 1.160.000	12,5%	\$ 145.000	\$
					\$ 1.160.000	No	Fijo	PORVENIR	30	\$ 1.160.000	16% SIN RIESGO		\$ 185.600	\$ 0	\$ 0	\$ 0	\$ 0	\$ 185.600	\$ 185.600	SALUD TOTAL	30	\$ 1.160.000	12,5%	\$ 145.000	\$
					\$ 1.160.000	No	Fijo	COLFONDOS	30	\$ 1.160.000	16% SIN RIESGO		\$ 185.600	\$ 0	\$ 0	\$ 0	\$ 0	\$ 185.600	\$ 185.600	COMPENSAR	30	\$ 1.160.000	12,5%	\$ 145.000	\$
					\$ 1.160.000	No	Fijo	PROTECCION	11	\$ 425.334	16% SIN RIESGO		\$ 68.100	\$ 0	\$ 0	\$ 0	\$ 0	\$ 68.100	\$ 68.100	SANTAS	11	\$ 425.334	12,5%	\$ 53.200	\$
					\$ 1.160.000	No	Fijo	PROTECCION	11	\$ 425.334	16% SIN RIESGO		\$ 68.100	\$ 0	\$ 0	\$ 0	\$ 0	\$ 68.100	\$ 68.100	SANTAS	11	\$ 425.334	12,5%	\$ 53.200	\$
					\$ 1.160.000	No	Fijo	PORVENIR	30	\$ 1.160.000	16% SIN RIESGO		\$ 185.600	\$ 0	\$ 0	\$ 0	\$ 0	\$ 185.600	\$ 185.600	SANTAS	30	\$ 1.160.000	12,5%	\$ 145.000	\$
					\$ 1.160.000	No	Fijo	COLFONDOS	8	\$ 309.334	16% SIN RIESGO		\$ 49.500	\$ 0	\$ 0	\$ 0	\$ 0	\$ 49.500	\$ 49.500	SANTAS	8	\$ 309.334	12,5%	\$ 38.700	\$
					\$ 1.160.000	No	Fijo	PORVENIR	11	\$ 425.334	16% SIN RIESGO		\$ 68.100	\$ 0	\$ 0	\$ 0	\$ 0	\$ 68.100	\$ 68.100	NUOVA EPS MOVILIDAD	11	\$ 425.334	12,5%	\$ 53.200	\$
																		\$ 1.367.400						\$ 1.068.200	

DATOS GENERALES DEL APORTANTE			
Identificación	dv	Razon Social	Clase Aportante
NIT 901668890	4	CONSORCIO CALIJAIMA 2022	B - MENOS DE 200 COTIZANTES
		Principal	Principal
		2023/06/09	2023/05/23
		IBAGUE-TOLIMA	17
		3102269817	
		Exonerado SENA e ICBF	No

DATOS GENERALES DE LA LIQUIDACION			
Periodo	Clave	Fecha	Pago
Permisión	Salud	Planilla	Limite
2023-04	51951837	2023/05/23	2023/06/09
		Planilla	Banco
		E	BANCO AV VILLAS
			Valor
			\$1,843,000

RESUMEN DE PAGO									
RIESGO	CODIGO	NIT	DV	AFILIADOS	VALOR LIQUIDADO	INTERESES MORA	SALDOS E INCAPACIDADES	VALOR A PAGAR	
AFP (ADMINISTRADORAS: 2)				5	\$650,000	\$13,000	\$0	\$663,000	
COLPENSIONES	25-14	900,336,004	7	1	\$130,000	\$2,600	\$0	\$132,600	
PORVENIR	230301	800,224,808	8	4	\$520,000	\$10,400	\$0	\$530,400	
ARL (ADMINISTRADORAS: 1)				5	\$283,000	\$5,700	\$0	\$288,700	
ARL SURA	14-11	890,903,790	5	5	\$283,000	\$5,700	\$0	\$288,700	
CCF (ADMINISTRADORAS: 1)				5	\$162,500	\$3,300	\$0	\$165,800	
COMFATOLIMA	CCF48	800,211,025	1	5	\$162,500	\$3,300	\$0	\$165,800	
EPS (ADMINISTRADORAS: 3)				5	\$507,500	\$10,300	\$0	\$517,800	
NUEVA E.P.S.	EPS037	900,156,264	2	1	\$101,500	\$2,100	\$0	\$103,600	
SALUD TOTAL	EPS002	800,130,907	4	1	\$101,500	\$2,100	\$0	\$103,600	
SANITAS	EPS005	800,251,440	6	3	\$304,500	\$6,100	\$0	\$310,600	
ICBF (ADMINISTRADORAS: 1)				5	\$122,000	\$2,500	\$0	\$124,500	
INSTITUTO COLOMBIANO DE BIENESTAR FAMILIAR	PAICBF	899,999,239	2	5	\$122,000	\$2,500	\$0	\$124,500	
SENA (ADMINISTRADORAS: 1)				5	\$81,500	\$1,700	\$0	\$83,200	
SENA	PASENA	899,999,034	1	5	\$81,500	\$1,700	\$0	\$83,200	
<b>TOTAL</b>				<b>5</b>	<b>\$1,806,500</b>	<b>\$36,500</b>	<b>\$0</b>	<b>\$1,843,000</b>	



# Planilla Integrada

Total	EPS destino	CCF				RIESGOS				PARAFISCALES															
		Administradora	Días	IBC	Tarifa	Valor Cotización	Administradora	Días	IBC	Tarifa	Clase Riesgo	Valor Cotización	Días	IBC	Tarifa SENA	Valor Cotización SENA	Tarifa ICBF	Valor Cotización ICBF	Tarifa ESAP	Valor Cotización ESAP	Tarifa MDH	Valor Cotización MDH	Exonerado Seguro ICBF		
0	\$ 101.300	COMFATO LIMA	21	\$ 812.000	4%	\$ 32.500	ARL SURA	21	\$ 812.000	6,96%	5	\$ 56.600	21	\$ 812.000	2%	\$ 16.300	3%	\$ 24.400	0%	\$ 0	0%	\$ 0	0%	\$ 0	No
0	\$ 101.300	COMFATO LIMA	21	\$ 812.000	4%	\$ 32.500	ARL SURA	21	\$ 812.000	6,96%	5	\$ 56.600	21	\$ 812.000	2%	\$ 16.300	3%	\$ 24.400	0%	\$ 0	0%	\$ 0	0%	\$ 0	No
0	\$ 101.300	COMFATO LIMA	21	\$ 812.000	4%	\$ 32.500	ARL SURA	21	\$ 812.000	6,96%	5	\$ 56.600	21	\$ 812.000	2%	\$ 16.300	3%	\$ 24.400	0%	\$ 0	0%	\$ 0	0%	\$ 0	No
0	\$ 101.300	COMFATO LIMA	21	\$ 812.000	4%	\$ 32.500	ARL SURA	21	\$ 812.000	6,96%	5	\$ 56.600	21	\$ 812.000	2%	\$ 16.300	3%	\$ 24.400	0%	\$ 0	0%	\$ 0	0%	\$ 0	No
0	\$ 101.300	COMFATO LIMA	21	\$ 812.000	4%	\$ 32.500	ARL SURA	21	\$ 812.000	6,96%	5	\$ 56.600	21	\$ 812.000	2%	\$ 16.300	3%	\$ 24.400	0%	\$ 0	0%	\$ 0	0%	\$ 0	No
	\$ 507.300					\$ 162.500					\$ 283.000					\$ 81.500		\$ 122.000		\$ 0		\$ 0		\$ 0	

SALARIO				PENSION										SALUD												
Fecha Inicio vct	Fecha Fin vct	Fecha Inicio IRI	Fecha Fin IRI	Valor	Ingreso	Tipo de Salario	Administradora	Días	IBC	Tarifa	Tarifa Alto Riesgo Pension	Valor Cotización	Cotización Voluntaria Empleador	Cotización Voluntaria Afiliado	Fondo Solididad Pensional	Fondo Substancial	Valor No recibidos	Total	APP Destino	Administradora	Días	IBC	Tarifa	Valor Cotización	Valor UPC	
				\$ 1.160.000	No	Fijo	PORVENIR	21	\$ 812.000	1665IN	RIESGO	\$ 130.000	\$ 0	\$ 0	\$ 0	\$ 0	\$ 0	\$ 0	\$ 130.000		NUOVA E.P.S.	21	\$ 812.000	12,5%	\$ 101.500	\$
				\$ 1.160.000	No	Fijo	COLPENSIONES	21	\$ 812.000	1665IN	RIESGO	\$ 130.000	\$ 0	\$ 0	\$ 0	\$ 0	\$ 0	\$ 0	\$ 130.000		SANITAS	21	\$ 812.000	12,5%	\$ 101.500	\$
				\$ 1.160.000	No	Fijo	PORVENIR	21	\$ 812.000	1665IN	RIESGO	\$ 130.000	\$ 0	\$ 0	\$ 0	\$ 0	\$ 0	\$ 0	\$ 130.000		SANITAS	21	\$ 812.000	12,5%	\$ 101.500	\$
				\$ 1.160.000	No	Fijo	PORVENIR	21	\$ 812.000	1665IN	RIESGO	\$ 130.000	\$ 0	\$ 0	\$ 0	\$ 0	\$ 0	\$ 0	\$ 130.000		SALUD TOTAL	21	\$ 812.000	12,5%	\$ 101.500	\$
				\$ 1.160.000	No	Fijo	PORVENIR	21	\$ 812.000	1665IN	RIESGO	\$ 130.000	\$ 0	\$ 0	\$ 0	\$ 0	\$ 0	\$ 0	\$ 130.000		SANITAS	21	\$ 812.000	12,5%	\$ 101.500	\$
																			\$ 650.000						\$ 507.500	





# Planilla Integrada

DATOS GENERALES DEL APORTANTE				DATOS GENERALES DE LA LIQUIDACION					
Identificación	dv	Razon Social	Clase Aportante	Sucursal Principal	Direccion	Ciudad-Departamento	Teléfono	Exonerado SENA e ICBF	
NIT 901668990	4	CONSORCIO CALUCAIMA 2022	B - MENOS DE 200 COTIZANTES	Principal	CL 69 5 33 ALAMEDA AZ B TO 1 AP 403	IBAGUE-TOLIMA	31026987	No	
Periodo	Salud	Clave	Planilla	Planilla	Fecha	Pago	Dias Mora	Valor	
2023-03	2023-04	50564142	9450564142	E	2023/04/25	2023/06/09	BANCO AV VILLAS	45	\$656,200
RESUMEN DE PAGO									
RIESGO	CODIGO	NIT	DV	AFILIADOS	VALOR LIQUIDADO	INTERESES MORA	SALDOS E INCAPACIDADES	VALOR A PAGAR	
AFP (ADMINISTRADORAS: 2)				2	\$224,000	\$12,100	\$0	\$236,100	
PORVENIR	230301	800,224,808	8	1	\$128,000	\$6,900	\$0	\$134,900	
PROTECCION	230201	800,229,739	0	1	\$96,000	\$5,200	\$0	\$101,200	
ARL (ADMINISTRADORAS: 1)				2	\$97,500	\$5,300	\$0	\$102,800	
ARL SURA	14-11	890,903,790	5	2	\$97,500	\$5,300	\$0	\$102,800	
CCF (ADMINISTRADORAS: 1)				2	\$56,000	\$3,000	\$0	\$59,000	
COMFATOLIMA	CCF48	800,211,025	1	2	\$56,000	\$3,000	\$0	\$59,000	
EPS (ADMINISTRADORAS: 2)				2	\$175,000	\$9,500	\$0	\$184,500	
SALUD TOTAL	EPS002	800,130,907	4	1	\$100,000	\$5,400	\$0	\$105,400	
SANITAS	EPS005	800,251,440	6	1	\$75,000	\$4,100	\$0	\$79,100	
ICBF (ADMINISTRADORAS: 1)				2	\$42,000	\$2,300	\$0	\$44,300	
INSTITUTO COLOMBIANO DE BIENESTAR FAMILIAR	PAICBF	899,999,239	2	2	\$42,000	\$2,300	\$0	\$44,300	
SENA (ADMINISTRADORAS: 1)				2	\$28,000	\$1,500	\$0	\$29,500	
SENA	PASENA	899,999,034	1	2	\$28,000	\$1,500	\$0	\$29,500	
<b>TOTAL</b>				<b>2</b>	<b>\$622,500</b>	<b>\$33,700</b>	<b>\$0</b>	<b>\$656,200</b>	

Total	CCF				RIESGOS				PARAFISCALES						Exonerado SENA e ICBF							
	EPS Destino	Administradora	Días	IBC	Tarifa	Valor Cotización	Administradora	Días	IBC	Tarifa	Tarifa	Valor Cotización	Tarifa	Valor Cotización		Tarifa	Valor Cotización	Tarifa	Valor Cotización	Exonerado SENA e ICBF		
0	\$ 75.000	COMFATOJIMA	12	\$ 600.000	4%	\$ 24.000,000	COMFATOJIMA	12	\$ 600.000	6,94%	5	\$ 41.800	2%	\$ 12.000	3%	\$ 18.000	0%	\$ 0	0%	\$ 0	No	
0	\$ 100.000	COMFATOJIMA	12	\$ 800.000	4%	\$ 32.000,000	COMFATOJIMA	12	\$ 800.000	6,94%	5	\$ 55.700	2%	\$ 16.000	3%	\$ 24.000	0%	\$ 0	0%	\$ 0	\$ 0	No
	\$ 175.000					\$ 56.000						\$ 97.500		\$ 28.000		\$ 42.000		\$ 0		\$ 0		



# Planilla Integrada

SALARIO				PENSION										SALUD													
Fecha Inicio vct	Fecha Fin vct	Fecha Inicio rpt	Fecha Fin rpt	Valor	Inesig ról	Tipo de Salario	Administradora	Días	IBC	Tarifs	Tarifa Alto Riesgo Pension	Valor Cotización	Cotización Voluntaria Empleador	Cotización Voluntaria Afiliado	Fondo Solidaridad Pensional	Fondo Substitución	Valor No retenido	Total	AFP Destino	Administradora	Días	IBC	Tarifa	Valor Cotización	Valor UPC		
				\$ 1.500.000	No	Fijo	PROTECCION	12	\$ 600.000	14% SIN RIESGO		\$ 96.000	\$ 0	\$ 0	\$ 0	\$ 0	\$ 0	\$ 96.000			SANTAS	12	\$ 600.000	12,5%	\$ 75.000	\$	
				\$ 2.000.000	No	Fijo	POKVENIR	12	\$ 800.000	14% SIN RIESGO		\$ 128.000	\$ 0	\$ 0	\$ 0	\$ 0	\$ 0	\$ 0	\$ 128.000			SALUD TOTAL	12	\$ 800.000	12,5%	\$ 100.000	\$
																			\$ 224.000						\$ 175.000	\$	







**Gustavo Alberto Rodríguez Chavarro**  
**Ingeniero Civil**

---

*El Suscrito contador del*  
**Ing. GUSTAVO ALBERTO RODRÍGUEZ CHAVARRO**  
**NIT. 93.128.151 De Espinal**

**CERTIFICA:**

*Que El señor **GUSTAVO ALBERTO RODRÍGUEZ CHAVARRO**, identificado con cédula de ciudadanía N° 93.128.151 de Espinal, de profesión Ingeniero Civil, ha realizado en forma continua la cancelación de los aportes de Salud, ARP, Pensiones, y Caja de Compensación de las personas que tiene a cargo durante los últimos seis meses, en cumplimiento de la Ley 789 del 2002 artículo 50.*

*Para constancia se firma a los veinte (20) de junio del año 2023.*

**NURY ISABEL BASTIDAS ROA**  
**CC 65.759.383 De Ibagué**  
**T.P. 136514-T**



# Planilla Integrada

DATOS GENERALES DEL APORTANTE								
Identificación	dv	Razon Social	Clase Aportante					
CC 93128151		RODRIGUEZ CHAVARRIO GUSTAVO ALBERTO	INDEPENDIENTE					
		Exonerado SENA e ICBF	No					
		Teléfono	2738134					
		Ciudad-Departamento	IBAGUÉ-TOLIMA					
		Dirección	CRA 4 # 11 - 40 OF 903 BARRIO CENTRO					
		Sucursal Principal	PRINCIPAL					
		Fecha	2023/06/14					
		Pago	2023/06/08					
		Banco	BANCO DE OCCIDENTE					
		Dias Mora	0					
		Valor	\$1,241,100					
DATOS GENERALES DE LA LIQUIDACION								
Periodo	Clave	Tipo	Fecha					
Pensión	Pago	Planilla	Pago					
2023-05	2126851287	9451364501	1					
<b>RESUMEN DE PAGO</b>								
RIESGO	CODIGO	NIT	DV	AFILIADOS	VALOR LIQUIDADO	INTERESES MORA	SALDOS E INCAPACIDADES	VALOR A PAGAR
AFP (ADMINISTRADORAS: 1)				1	\$560,000	\$0	\$0	\$560,000
COLPENSIONES	25-14	900,336,004	7	1	\$560,000	\$0	\$0	\$560,000
ARL (ADMINISTRADORAS: 1)				1	\$243,600	\$0	\$0	\$243,600
POSITIVA COMPANIA DE SEGUROS	14-23	860,011,153	6	1	\$243,600	\$0	\$0	\$243,600
EPS (ADMINISTRADORAS: 1)				1	\$437,500	\$0	\$0	\$437,500
SALUD TOTAL	EPS002	800,130,907	4	1	\$437,500	\$0	\$0	\$437,500
<b>TOTAL</b>				<b>1</b>	<b>\$1,241,100</b>	<b>\$0</b>	<b>\$0</b>	<b>\$1,241,100</b>





# Planilla Integrada

SALARIO				PENSION										SALUD											
Fecha Inicio vct	Fecha Fin vct	Fecha Inicio lri	Fecha Fin lri	Valor	Integ ral	Tipo de Salario	Administradora	Días	IBC	Tarifa	Tarifa Alto Riesgo Pension	Valor Cotización	Cotización Voluntaria Empleador	Cotización Voluntaria Afiliado	Fondo Solidaridad Pensional	Fondo Subsistencia	Valor No retenido	Total	AFP Destino	Administradora Días	IBC	Tarifa	Valor Cobertura	Valor UPC	
				\$ 1.500.000	No		COMPENSACIONES	30	\$ 3.500.000	16% SIN RIESGO		\$ 560.000	\$ 0	\$ 0	\$ 0	\$ 0	\$ 0	\$ 0	\$ 560.000					\$ 437.500	\$
																			\$ 560.000					\$ 437.500	
																			\$ 560.000					\$ 437.500	



# Planilla Integrada

## DATOS GENERALES DEL APORTANTE

Identificación	dv	Razon Social	Clase Aportante	Sucursal Principal	Direccion	Ciudad-Departamento	Teléfono	Exonerado SENA e ICBF	
CC 93128151		RODRIGUEZ CHAVARRO GUSTAVO ALBERTO	INDEPENDIENTE	PRINCIPAL	CRA 4 # 11 -46 OF 903 BARRIO CENTRO	IBAGUE-TOLIMA	2738134	No	
DATOS GENERALES DE LA LIQUIDACION									
Periodo	Salud	Pago	Clave	Tipo	Planilla	Limite	Fecha	Pago	
2023-05		2126851287	9451364501	I		2023/06/14	2023/06/08	BANCO DE OCCIDENTE	
								Dias Mora	Valor
								0	\$1,241,100

## LIQUIDACION DETALLADA DE APORTES

No.	Tipo Id	No Id	Nombre	Tipo Cotizante	Horas Laboradas	Extranjero	Fecha Radicacion en el Exterior	ING		RET		VAC		FIN		NOVEDADES		
								Ing	Ret	Ing	Ret	vac	sin	Fin	ina	Fin	ina	Fin
1	CC	93128151	RODRIGUEZ CHAVARRO GUSTAVO ALBERTO	Independiente voluntario al inicio de riesgos laborales	0	No												
<b>Total Afiliados(1)</b>																		



**NORTON FERNANDO ARENAS PRADA**  
INGENIERO CIVIL – UNIVERSIDAD CATOLICA  
ESPECIALISTA EN GERENCIA DE PROYECTO  
ESPECIALISTA EN GESTION AMBIENTAL

**CERTIFICACIÓN APORTES AL SISTEMA DE SEGURIDAD SOCIAL INTEGRAL**  
**PAGOS DE SEGURIDAD SOCIAL Y APORTES LEGALES**  
**(PERSONAS NATURALES)**

Ibagué, junio 20 de 2023

Señores:  
EMPRESA IBAGUEREÑA DE ACUEDUCTO Y ALCANTARILLADO – IBAL SA  
ESP  
Ciudad.

Yo, **Norton Fernando Arenas Prada**, identificado con c.c. **93.396.792** de Ibagué, de acuerdo con lo señalado en el artículo 23 de la Ley 1150 de 2007 que modifica el inciso segundo y el párrafo 1° del artículo 41 de la Ley 80, **DECLARO BAJO LA GRAVEDAD DE JURAMENTO**, y con sujeción a las sanciones que para tal efecto establece el Código Penal en su artículo 442, que ha efectuado el pago por concepto de mis aportes y/o el de mis empleados a los sistemas de salud, riesgos profesionales, pensiones y aportes a las Cajas de Compensación Familiar, Instituto Colombiano de Bienestar Familiar y Servicio Nacional de Aprendizaje, (*Artículo 65 Ley 1819 de 2016*).

Dada en Ibagué a los (20) veinte días del mes de junio de 2023

Atentamente,

  
**R/L Norton Fernando Arenas Prada**  
Ingeniero Civil

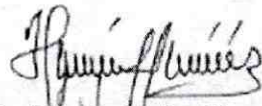
  
**Vicente Mayorquin Hernández**  
Contador  
MP. 52203-T

República de Colombia  
Ministerio de Educación Nacional

**JUNTA CENTRAL DE CONTADORES  
TARJETA PROFESIONAL  
DE CONTADOR PÚBLICO**

**52203-T**

VICENTE  
MAYORQUÍN HERNÁNDEZ  
C.C. 1422482

RESOLUCIÓN INSCRIPCIÓN 45      FECHA 03/04/97  
UNIVERSIDAD NACIONAL DE COLOMBIA

*Vicente Hernández*  
Presidente



CARDINAL S.A.      10397-2250

*Vicente Hernández*

FIRMA DEL TITULAR

Esta tarjeta es el único documento que lo acredita como  
CONTADOR PÚBLICO de acuerdo con lo establecido en  
la ley 43 de 1990.  
Agradecemos a quien encuentre esta tarjeta devolverla  
al Ministerio de Educación Nacional - Junta Central de  
Contadores.

008184





FICHA TECNICA DE EVALUACION Y REEVALUACION DE PROVEEDORES

CÓDIGO: GJ-R-056

FECHA VIGENCIA:

2021/07/15

VERSIÓN: 01

Página 1 de 2

SISTEMA INTEGRADO DE GESTIÓN

Evaluación:  Fecha evaluación 16/06/2023

Reevaluación:  Fecha reevaluación:

Acta Parcial N°. 01

Acta Final

INFORMACION DEL CONTRATO

NUMERO Y FECHA: 001 DEL 20 DE ENERO DE 2023

NOMBRE DEL PROVEEDOR O CONTRATISTA: CONSORCIO CALUCAIMA 2022

NIT: 901.668,890-4

C.C.

FECHA DE INICIO: 12 DE JULIO DE 2021

FECHA DE TERMINACION: 08 DE ENERO DE 2022

OBJETO DEL CONTRATO: CONTRATAR LAS OBRAS NECESARIAS PARA LA CONSTRUCCIÓN DEL SISTEMA DE ALMACENAMIENTO Y SISTEMA DE BOMBEO PARA ABASTECER DE AGUA POTABLE A LOS HABITANTES DEL BARRIO CALUCAIMA EN LA COMUNA SIETE DE LA CIUDAD DE IBAGUÉ.

CLASE DE CONTRATO	1. PRESTACIÓN DE SERVICIOS PROFESIONALES Y APOYO A LA GESTION		
	2. SUMINISTRO Y ADQUISICION		
	3. ARRENDAMIENTO		
	4. CONSULTORIA E INTERVENTORIA		
	5. SERVICIO		
	6. SEGUROS		
	7. INTERMEDIARIO DE SEGUROS		
	8. OBRA PUBLICA		X

ASPECTOS A EVALUAR DEL CONTRATISTA

PUNTAJE 2= MALO 3= REGULAR 4= BUENO 5= EXCELENTE

8. OBRA PUBLICA

CRITERIOS CUMPLIMIENTO Y OPORTUNIDAD	PUNTAJE	CRITERIOS EN LA EJECUCION DEL CONTRATO	PUNTAJE
MANEJO FINANCIERO DE LOS RECURSOS	N.A	CUMPLIMIENTO CRONOGRAMAS ESTABLECIDOS	4,0
CUMPLIMIENTO EN LA ENTREGA DE LA TOTALIDAD DE LOS TRABAJOS CONTRATADOS	N.A	CUMPLIMIENTO DE LAS OBLIGACIONES CON EL PERSONAL CONTRATADO.	4,0
CUMPLIMIENTO EN LA GARANTIA DE LOS TRABAJOS EJECUTADOS Y PRODUCTOS	N.A	PRESENTACION DE INFORMES DE AVANCE	4,0
CUMPLIMIENTO DEL RECURSO HUMANO PROPUESTO	4,0	ELABORACION OPORTUNA DE LAS DIFERENTES ACTAS	4,0
CUMPLIMIENTO DE LAS NORMAS DE SALUD OCUPACIONAL Y SEGURIDAD INDUSTRIAL	4,0	ASISTENCIA A LAS REUNIONES O VISITAS TECNICAS PROGRAMADAS	4,0
CUMPLIMIENTO EN LOS TERMINOS PARA LEGALIZAR EL CONTRATO Y SUS ADICIONES	4,0	CUMPLIMIENTO A LOS REQUERIMIENTOS DEL SISTEMA INTEGRADO DE GESTION	4,0
CUMPLIMIENTO Y ENTREGA OPORTUNA DEL PEGMA	4,0	PAGO DE SALARIOS Y PRESTACIONES	4,0
		PAGO OPORTUNO DE LA SEGURIDAD SOCIAL	4,0
		ATENCION DE REQUERIMIENTOS	4,0
<b>TOTAL PROMEDIO</b>	<b>4,00</b>	<b>TOTAL PROMEDIO</b>	<b>4,00</b>
<b>CRITERIOS DE CALIDAD</b>	<b>PUNTAJE</b>		
COLABORACION Y COMPROMISO CON LA ENTIDAD	4,0		
CONTROL Y SEGUIMIENTO FINANCIERO, ADMINISTRATIVO, TECNICO Y LEGAL	4,0		



FICHA TECNICA DE EVALUACION Y REEVALUACION DE PROVEEDORES

CÓDIGO: GJ-R-056

FECHA VIGENCIA:

2021/07/15

VERSIÓN: 01

Página 1 de 2

SISTEMA INTEGRADO DE GESTIÓN

CALIDAD EN LA EJECUCION DE LOS CONTRATOS	4,0	<b>EVALUACION TOTAL</b>	<b>4,10</b>
CALIDAD EN LA MANO DE OBRA	4,0		
CALIDAD DE LOS MATERIALES UTILIZADOS	5,0		
CALIDAD EN LOS PRODUCTOS ENTREGADOS	5,0		
ENTREGA OPORTUNA DE LOS PLANOS RECORD, MANUALES Y DEMAS DOCUMENTOS REQUERIDOS EN EL CONTRATO	4,0		
<b>TOTAL PROMEDIO</b>	<b>4,3</b>		

ANALISIS DEL RESULTADO DE LA EVALUACION X REEVALUACION     POR PARTE DEL SUPERVISOR Y/O INTERVENTOR (Cuando un contrato cuente con interventor y supervisor, este criterio debe ser diligenciado por los dos, en sus respectivas calidades): EL CONTRATISTA HA CUMPLIDO A CABALIDAD CON LAS ACTIVIDADES DEL CONTRATO

OBSERVACIONES AL RESULTADO DE LA EVALUACION X REEVALUACION     POR PARTE DEL CONTRATISTA: SE HA REALIZADO LAS ACTIVIDADES ACORDE A LO ESTABLECIDO EN EL CONTRATO No.001 de 2023

INTERPONE RECURSO DE REPOSICION SI  NO

INTERPONE RECURSO DE APELACION SI  NO

NOTA INFORMATIVA: (Aplica unicamente para la reevaluacion) De conformidad con el articulo 7 de la resolucion que reglamenta el procedimiento para la evaluacion y reevaluacion de proveedores la calificacion de la reevaluacion de proveedores, tendra los siguientes efectos: El contratista o Proveedor que obtenga como resultado de la reevaluacion puntaje de 3 o superior, sera tenido en cuenta para contratar con el IBAL S.A. E.S.P. OFICIAL. El contratista que en el proceso de reevaluacion obtenga un promedio de calificacion inferior a tres (3), sera suspendido por un termino igual al plazo total del contrato ejecutado. En todo caso el termino de suspension no podra ser inferior a seis (6) meses. Durante el termino de la suspension el contratista no se podra presentar a participar como proponente individual o plural (Consortio, Union Temporal, Promesa de Sociedad Futura u otra) en procesos de seleccion que adelante el IBAL S.A. E.S.P. OFICIAL.

La Suspension a que hace referencia el presente articulo se extendera por igual termino a cada uno de los integrantes de Consortios o Uniones Temporales que en el proceso de reevaluacion hayan obtenido una calificacion inferior a tres (3).

Los efectos mencionados en la nota anterior aplican para la reevaluacion de este contrato, de acuerdo con la fecha de su suscripcion. SI  NO

VIVIANA M?

CONSORCIO CALUCAIMA 2022 - R.L. SONIA VIVIANA MONTOYA RIOS  
CONTRATISTA

WILLINGTON DIAZ MONTEL  
INTERVENTOR

Ing. GILBERTO LOZANO PEREZ - Profesional Direccion de Planeacion  
SUPERVISOR

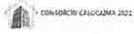

**CONSORCIO CALUCAIMA 2022**  
 NIT 901.668.890-4  
 CL 69 5 33 ALAMEDA MZ B TO 1 AP 403  
 Tel: (608) 2269817  
 Ibagué - Colombia  
 consorciocalucaima2022@gmail.com



Factura electrónica de venta  
No. FE 1

<b>Señores</b>	EMPRESA IBAGUERENA DE ACUEDUCTO Y ALCANTARILLADO IBAL S.A E.S.P. OFICIAL		
<b>NIT</b>	800.089.809-6	<b>Teléfono</b>	(608) 2708103 - Ext. 000
<b>Dirección</b>	Carrera 5 No. 41 - 16 Edificio F - 25 LOCAL202	<b>Ciudad</b>	Ibagué - Colombia

Fecha y hora Factura	
<b>Generación</b>	16/06/2023, 11:38
<b>Expedición</b>	16/06/2023, 11:38
<b>Vencimiento</b>	30/06/2023

Ítem	Descripción	Cantidad	Vr. Total
1	OBRAS PRELIMINARES, ESTRUCTURA E INSTALACIÓN	1.00	214,650,065.03
2	ADMINISTRACIÓN 20 %	1.00	42,930,013.00
3	IMPREVISTOS 3 %	1.00	6,439,502.00
4	UTILIDAD 5 %	1.00	10,732,503.00

**Total ítems: 4**

**Valor en Letras:**

Doscientos setenta y cuatro millones setecientos cincuenta y dos mil ochenta y tres pesos m/cte con tres cent.

**Condiciones de Pago:**

Pago a crédito - Cuota No. 001 vence el 2023-06-30 por \$ 274,752,083.03

**Observaciones:**

ACTA PARCIAL No. 001.

CONTRATO DE OBRA N° 001 DEL 20 ENERO DE 2023.

OBJETO: CONTRATAR LAS OBRAS NECESARIAS PARA LA CONSTRUCCIÓN DEL SISTEMA DE ALMACENAMIENTO Y SISTEMA DE BOMBEO PARA ABASTECER DE AGUA POTABLE A LOS HABITANTES DEL BARRIO CALUCAIMA EN LA COMUNA SIETE DE LA CIUDAD DE IBAGUÉ.

<b>Total Bruto</b>	274,752,083.03
<b>Total a Pagar</b>	274,752,083.03

Responsable de IVA - Actividad Económica 4290 Construcción de otras obras de ingeniería civil Tarifa  
CUFE: d1a80e41ab4b9958078137f6a1c45a0818523ee0ba7a4994da212e3591ae8a8b13d1dc6425ffd056d65be933469c72