

## DOCUMENTOS ACTA 01 CONT 0153-22 SOFOR LTDA



**De** <dolly.camacho@ibal.gov.co>  
**Destinatario** Sgeneral <sgeneral@ibal.gov.co>  
**Fecha** 2023-07-04 12:58

 DOCUMENTOS ACTA 01 CONT 0153-22 SOFOR LTDA.PDF (~23 MB)

ADJUNTO DOCUMENTOS PARA TRÁMITE PERTINENTE

	<b>SOPORTES DOCUMENTALES PARA TRAMITE DE CUENTA</b>	<b>CÓDIGO: GJ-R-050</b>
		<b>FECHA VIGENCIA:</b> 2016-10-12
	<b>SISTEMA INTEGRADO DE GESTIÓN</b>	<b>VERSIÓN: 02</b>
		<b>Página 1 de 1</b>

Ibagué, Junio 06 de 2023

Doctor  
**LUIS ALEJANDRO GIRALDO MONTOYA**  
 Secretario General  
 IBAL S.A. E.S.P – OFICIAL  
 Ibagué

*R. D. D. D. D.*  
 28-06-23  
 2:00 PM  
 Rec. 0238

**REF: ENVIO SOPORTES PARA TRAMITE DE CUENTA DEL CONTRATO N° 153 del 2022.**

Cordial Saludo:

Por medio de la presente me dirijo a usted con el fin de allegarle los soportes documentales originales para que obren dentro de la carpeta del archivo de gestión de la secretaria general, así como también las copias de los documentos que son requeridos por la oficina de contabilidad para el respectivo tramite de cuenta, para lo cual me permito relacionar al detalle los documentos que adjunto, de la siguiente manera:

**DOCUMENTOS ACTA PARCIAL N° 01:**

- Acta Parcial
- Certificación Pago aportes
- Informe parcial de Actividades
- Informe SST
- Ficha Técnica Evaluación
- Oficio Aprobación PEGMA.
- Factura
- Pre Acta
- Planillas Seguridad Social

Atentamente,

  
**ALEXI LILIANA BUITRAGO CAYCEDO**  
 Líder Gestión Ambiental  
 Supervisora



ACTA PARCIAL DE OBRA

SISTEMA INTEGRADO DE GESTIÓN

CÓDIGO: GJ-R-008  
FECHA VIGENCIA  
: 2022-01-12

VERSIÓN: 04  
PAGINA 1 DE 1

CONTRATO DE OBRA N° 153 de 2022

OBJETO: CONTRATAR LAS OBRAS DE ESTABLECIMIENTO Y MANTENIMIENTO FORESTAL CONFORME A LAS COMPENSACIONES ESTABLECIDAS POR LA AUTORIDAD AMBIENTAL AL IBAL S.A. E.S.P.OFICIAL

CONTRATISTA: SOFOR INGENIEROS LTDA

SUPERVISOR: ALEXI LILIANA BUITRAGO CAYCEDO LIDER GESTIÓN AMBIENTAL Y ANDRÉS FELIPE GUEPE CARDONA - PROF. UNI - GA

Valor Contrato:	\$ 140.381.444
Plazo	(B) Meses
Valor Anticipo	\$
Fecha Inicialización	22/11/2022
Fecha Terminación	21/07/2023
Fecha Elaboración Presente Acta	16/09/2023
Fecha Periodo de Ejecución Presente Acta	22/11/2022 al 21/09/2023
Valor Presente Acta	\$ 78.202.225

CONDICIONES CONTRATADAS

ITEM	DETALLE	CODIGO	DESCRIPCIÓN	CANTIDAD	UND	VALOR UNITARIO	VALOR TOTAL	MODIFICACION DE CANTIDADES N°		PRESENTE ACTA		ACUMULADO TOTAL	
								CANTIDAD	VALOR TOTAL	CANTIDAD	VALOR TOTAL	CANTIDAD	VALOR TOTAL
1	Mantenimiento Forestal incluye 20% de reposición (2mmtos)			8,62	Ha	\$ 5.115.765	\$ 44.086.067			3.5384	\$ 18.101.654	3.5384	\$ 18.101.654
2	Establecimiento Reforestación Protectora (H=0,8m - 1m)	53290	Otras obras de ingeniería civil	2,26	Ha	\$ 8.415.685	\$ 19.019.448			1.9927	\$ 16.770.255	1.9927	\$ 16.770.255
3	Mantenimiento de Guadua (20%Reposición)			3	Ha	\$ 3.872.732	\$ 11.618.196			1.7649	\$ 6.835.023	1.7649	\$ 6.835.023
4	Mantenimiento árbol Aislado			1.419	UND	\$ 26.476	\$ 37.569.444			787,6888	\$ 20.854.848	787,6888	\$ 20.854.848
					SubTotal		\$ 112.305.165						
					Administración 15%		\$ 16.845.773						
					Imprevisión 5%		\$ 5.615.268						
					Utilidad 5%		\$ 5.615.268						
					TOTALES		\$ 140.381.444						

BALANCE DEL CONTRATO	
VALOR CONTRATO	\$ 140.381.444
VALOR ACTA PARCIAL N°01	\$ 78.202.225
VALOR POR EJECUTAR	\$ 62.179.219
SUMAS IGUALES	\$ 140.381.444

BALANCE PRESENTE ACTA	
VALOR PRESENTE ACTA	\$ 78.202.225
AMORTIZACIÓN ANTICIPO	\$
VALOR A PAGAR EN ACTA DE LIQUIDACIÓN	\$ 15.640.445
VALOR NETO A CANCELAR EN ESTA ACTA	\$ 62.561.780

BALANCE DEL ANTICIPO	
VALOR ANTICIPO	\$
VALOR AMORTIZADO PRESENTE ACTA	\$
VALOR POR AMORTIZAR	\$
SUMAS IGUALES	\$

BALANCE PARA PAGO ACTA DE LIQUIDACION	
VALOR PARA PAGO EN ACTA DE LIQUIDACION	\$ 26.076.269
VALOR ACTA PARCIAL N°01	\$ 15.640.445
VALOR POR EJECUTAR	\$ 12.435.844
SUMAS IGUALES	\$ 26.076.269

SON: SESENTA Y DOS MILLONES QUINIENTOS SESENTA Y UN MIL SETECIENTOS OCHENTA PESOS MICTE

LOS SUSCRITOS SUPERVISORES DEL CONTRATO DE OBRA CERTIFICAN QUE EL CONTRATISTA SE ENCUENTRA A PAZ Y SALVO CON LOS PAGOS DE SEGURIDAD SOCIAL Y PARAFISCALES DE ÉL Y DE SUS TRABAJADORES

*[Signature]*  
GEMER CARABO CRUZ  
CONTRATISTA

ALEXI LILIANA BUITRAGO CAYCEDO  
SUPERVISORA

*[Signature]*  
ANDRÉS FELIPE GUEPE CARDONA  
SUPERVISOR



	<b>CERTIFICACIÓN DE PAGO DE APORTES AL SISTEMA GENERAL DE SEGURIDAD SOCIAL Y PARAFISCALES PARA CONTRATOS DE OBRA</b>	<b>CÓDIGO:</b> GJ-R-061
		<b>FECHA VIGENCIA:</b> 2019-09-19
		<b>VERSIÓN:</b> 01
		<b>Página 1 de 2</b>
<b>SISTEMA INTEGRADO DE GESTIÓN</b>		

<b>CONTRATO DE OBRA N° 153 DEL 2022</b>	
<b>CONTRATANTE</b>	EMPRESA IBAGUEREÑA DE ACUEDUCTO Y ALCANTARILLADO S.A. E.S.P OFICIAL – IBAL S.A. E.S.P OFICIAL
<b>CONTRATISTA</b>	SOFOR INGENIEROS LIMITADA R.L. GEMBER CARDOZO CRUZ

<b>OBJETO</b>	CONTRATAR LAS OBRAS DE ESTABLECIMIENTO Y MANTENIMIENTO FORESTAL CONFORME A LAS COMPENSACIONES ESTABLECIDAS POR LA AUTORIDAD AMBIENTAL AL IBAL S.A. E.S.P – OFICIAL
<b>PLAZO INICIAL</b>	Ocho (08) Meses
<b>PLAZO TOTAL</b>	Ocho (08) Meses
<b>FECHA DE INICIO</b>	22/11/2022
<b>FECHA DE TERMINACIÓN</b>	21/07/2023
<b>VALOR INICIAL</b>	\$140.381.444
<b>VALOR TOTAL</b>	\$140.381.444
<b>SUPERVISOR</b>	ALEXI LILIANA BUITRAGO CAYCEDO LIDER GESTIÓN AMBIENTAL ANDRÉS FELIPE GUEPE CARDONA PROFESIONAL UNIVERSITARIO I – GA

Los suscritos ALEXI LILIANA BUITRAGO CAYCEDO Líder Gestión Ambiental y ANDRÉS FELIPE GUEPE CARDONA Profesional Universitario I – GA del IBAL S.A. E.S.P OFICIAL, en su calidad de supervisores del contrato en mención:

**CERTIFICA:**

Contratista persona natural <input type="checkbox"/>	Contratista persona jurídica <input checked="" type="checkbox"/>
2. El contratista presentó la planilla número _____ de fecha _____ en la que consta que ha efectuado el pago de aportes al Sistema de Seguridad Social Integral en salud, pensión, y riesgos laborales, de él y del personal a cargo (Cuando a ello hubiere	2. El contratista presentó certificación suscrita por el revisor fiscal o el representante legal acreditando que se encuentra a paz y salvo en el pago de aportes al Sistema de Seguridad Social

	<b>CERTIFICACIÓN DE PAGO DE APORTES AL SISTEMA GENERAL DE SEGURIDAD SOCIAL Y PARAFISCALES PARA CONTRATOS DE OBRA</b>	<b>CÓDIGO:</b> GJ-R-061
		<b>FECHA VIGENCIA:</b> 2019-09-19
		<b>VERSIÓN:</b> 01
		<b>Página 2 de 2</b>
<b>SISTEMA INTEGRADO DE GESTIÓN</b>		

lugar), para el período de _____. Verificado el monto de cada uno de los aportes en la planilla, se constató que se ajusta a la base de liquidación que aplica para este tipo de contratos.	Integral y pagos de parafiscales a que hubiere lugar.
--	---

Se expide la presente constancia para efectos del respectivo pago en la ciudad de Ibagué, a los 31 días del mes de Mayo del año 2023.

  
**ALEXI LILIANA BUITRAGO CAYCEDO**  
 Líder Gestión Ambiental  
 Supervisora

  
**ANDRÉS FELIPE GUEPE CARDONA**  
 Prof. Universitario. – GA  
 Supervisor

El suscrito Contador Público de **SOFOR INGENIEROS LIMITADA**, con Nit. 800.082.101-9 Y domiciliada en Ibagué, **OSCAR DANIEL OSORIO TOVAR**, identificado con cedula de ciudadanía N° 93.237.743 y tarjeta profesional N° 163781-T, previa inspección de los comprobantes internos de la compañía que se encuentran registrados en los libros contables,

**CERTIFICA:**

Que **SOFOR INGENIEROS LIMITADA** ha dado cumplimiento integral y oportuno, a todas las obligaciones con los sistemas de salud, riesgos profesionales, pensiones y aportes a las Cajas de Compensación Familiar, Instituto Colombiano de Bienestar familiar y Servicio Nacional de Aprendizaje, de conformidad con los pagos realizados a dichas entidades encontrándose al día los últimos seis (6) meses, a la fecha de expedición de la presente.

La presente certificación se expide en la ciudad de Ibagué, a los 23 días de mayo de 2023, con el fin de cumplir los requisitos exigidos por la entidad; para el trámite respectivo en concordancia con el artículo 50 de la ley 789 del 27 de diciembre de 2002, artículo 1 de la ley 828 del 19 de julio de 2003 y el artículo 23 de la ley 1150 de 2007 y ley 1607 del 2012.



**OSCAR DANIEL OSORIO TOVAR**

**Contador**

**Público T.P**

**163781-T**

UNIDAD  
ADMINISTRATIVA  
ESPECIAL

**JUNTA CENTRAL  
DE CONTADORES**



Certificado No:



**LA REPUBLICA DE COLOMBIA  
MINISTERIO DE COMERCIO, INDUSTRIA Y TURISMO  
UNIDAD ADMINISTRATIVA ESPECIAL  
JUNTA CENTRAL DE CONTADORES**

**CERTIFICA A:  
QUIEN INTERESE**

Que el contador público **OSCAR DANIEL OSORIO TOVAR** identificado con CÉDULA DE CIUDADANÍA No 93237743 de IBAGUE (TOLIMA) Y Tarjeta Profesional No 163781-T SI tiene vigente su inscripción en la Junta Central de Contadores y desde la fecha de Inscripción.

**NO REGISTRA ANTECEDENTES DISCIPLINARIOS** \*\*\*\*\*  
\*\*\*\*\*

**EL CONTADOR PUBLICO NO HA CUMPLIDO CON LA OBLIGACION DE ACTUALIZAR EL REGISTRO**

Dado en BOGOTA a los 4 días del mes de Abril de 2023 con vigencia de (3) Meses, contados a partir de la fecha de su expedición.

**DIRECTOR GENERAL**

**ESTE CERTIFICADO DIGITAL TIENE PLENA VALIDEZ DE CONFORMIDAD CON LO ESTABLECIDO EN EL ARTICULO 2 DE LA LEY 527 DE 1999, DECRETO UNICO REGLAMENTARIO 1074 DE 2015 Y ARTICULO 6 PARAGRAFO 3 DE LA LEY 962 DEL 2005**

Para confirmar los datos y veracidad de este certificado, lo puede consultar en la página web [www.jcc.gov.co](http://www.jcc.gov.co) digitando el número del certificado



**REPUBLICA DE COLOMBIA**  
**IDENTIFICACION PERSONAL**  
CEDULA DE CIUDADANIA  
**93237743**

NUMERO  
**OSORIO TOVAR**

APELLIDOS  
**OSCAR DANIEL**

NOMBRES

FIRMA



FECHA DE NACIMIENTO **03-FEB-1985**

**IBAGUE**  
(TOLIMA)

LUGAR DE NACIMIENTO

**1.75**      **O+**      **M**

ESTATURA      G.S. RH      SEXO

**07-FEB-2003 IBAGUE**

FECHA Y LUGAR DE EXPEDICION

REGISTRADOR NACIONAL  
ALVARADO BARRERO LOPEZ



F-2900100-63114361-44-908237743-20030529      05610031485 01 137622162



DATOS GENERALES DEL APORTANTE		Clase Aportante		Dirección		Exonerado SENA e ICBF	
Identificación	dv	Razon Social	Sucursal Principal	Código	Dirección	Teléfono	Exonerado SENA e ICBF
NIT 80082101	9	SOFOR INGENIEROS LIMITADA	PRINCIPAL	CRA 7 9-43 OF 501	IBAGUE-TOLIMA	2731110	SI
DATOS GENERALES DE LA LIQUIDACION		Tipo		Fecha		Pago	
Periodo	Salud	Planilla	Planilla	Limite	Pago	Dias Mora	Valor
2022-10	2022-11	1737340390	9442348378	2022/11/02	2022/11/02	0	\$1,850,800

LIQUIDACION DETALLADA DE APORTES																							
EMPLEADO				PENSION				SALUD				CCF				RIESGOS				PARAFISCALES			
No.	Identificación	Nombres	Código	Días	IBC	Aporte	Código	Días	IBC	Aporte	Código	Días	IBC	Aporte	Código	Días	IBC	Aporte	Días	IBC	Aporte		
<b>Sucursal: PRINCIPAL (7 Afiliados)</b>				<b>\$7,000,000</b>				<b>\$7,000,000</b>				<b>\$7,000,000</b>				<b>\$7,000,000</b>				<b>\$7,000,000</b>			
Centro de Trabajo: NIVEL 3 ( 7 Afiliados)																							
Ciudad: IBAGUE Depto: TOLIMA ( 7 Afiliados)				<b>\$1,120,000</b>				<b>\$1,120,000</b>				<b>\$1,120,000</b>				<b>\$1,120,000</b>				<b>\$1,120,000</b>			
1	CC 93382899	ARIAS ARIEL	231001	30	\$1,000,000	\$160,000	EP5037	30	\$1,000,000	\$160,000	EP5037	30	\$1,000,000	\$160,000	EP5037	30	\$1,000,000	\$160,000	14-23	30	\$1,000,000	\$24,400	
2	CC 1596746	ARIAS OSCAR	230301	30	\$1,000,000	\$160,000	EP5005	30	\$1,000,000	\$160,000	EP5005	30	\$1,000,000	\$160,000	EP5005	30	\$1,000,000	\$160,000	14-23	30	\$1,000,000	\$24,400	
3	CC 93374732	CARDOSO GEMER	25-14	30	\$1,000,000	\$160,000	EP5005	30	\$1,000,000	\$160,000	EP5005	30	\$1,000,000	\$160,000	EP5005	30	\$1,000,000	\$160,000	14-23	30	\$1,000,000	\$24,400	
4	CC 93371376	CARDOSO JACID	230301	30	\$1,000,000	\$160,000	EP5037	30	\$1,000,000	\$160,000	EP5037	30	\$1,000,000	\$160,000	EP5037	30	\$1,000,000	\$160,000	14-23	30	\$1,000,000	\$24,400	
5	CC 111058281	CARDOSO NICOLAS	230301	30	\$1,000,000	\$160,000	EP5037	30	\$1,000,000	\$160,000	EP5037	30	\$1,000,000	\$160,000	EP5037	30	\$1,000,000	\$160,000	14-23	30	\$1,000,000	\$24,400	
6	CC 93393746	MURILLO JOHN	25-14	30	\$1,000,000	\$160,000	EP5005	30	\$1,000,000	\$160,000	EP5005	30	\$1,000,000	\$160,000	EP5005	30	\$1,000,000	\$160,000	14-23	30	\$1,000,000	\$24,400	
7	CC 18855791	ROJAS ISABEL	230201	30	\$1,000,000	\$160,000	EP5037	30	\$1,000,000	\$160,000	EP5037	30	\$1,000,000	\$160,000	EP5037	30	\$1,000,000	\$160,000	14-23	30	\$1,000,000	\$24,400	
<b>Total Afiliados( 7)</b>				<b>\$7,000,000</b>				<b>\$7,000,000</b>				<b>\$7,000,000</b>				<b>\$7,000,000</b>				<b>\$7,000,000</b>			

# Resumen General de Pago

DATOS GENERALES DEL APORTANTE			
Identificación	dv	Razon Social	Clase Aportante
NIT 800082101	9	SOFOR INGENIEROS LIMITADA	B - MENOS DE 200 COTIZANTES
DATOS GENERALES DE LA LIQUIDACION		Sucursal Principal	Direccion
		PRINCIPAL	CRA 7 9-43 OF 501
		IBAGUE-TOLIMA	
		Exonerado SENA e ICBF	51
		Teléfono	2731110

DATOS GENERALES DEL APORTANTE			
Período	Clave	Tipo	Pago
2022-10	9442348378	E	2022/11/02
2022-11	1737940390	E	2022/11/02
		Limite	2022/11/02
		Banco	BANCO POPULAR
		Dias Mora	0
		Valor	\$1,850,800

RESUMEN DE PAGO									
RIESGO	CODIGO	NIT	DV	AFILIADOS	VALOR LIQUIDADO	INTERESES MORA	SALDOS E INCAPACIDADES	VALOR A PAGAR	
AFP (ADMINISTRADORAS: 4)				7	\$1,120,000	\$0	\$0	\$1,120,000	
COLFONDOS	231001	800,227,940	6	1	\$160,000	\$0	\$0	\$160,000	
COLPENSIONES	25-14	900,336,004	7	2	\$320,000	\$0	\$0	\$320,000	
PORVENIR	230301	800,224,808	8	3	\$480,000	\$0	\$0	\$480,000	
PROTECCION	230201	800,229,739	0	1	\$160,000	\$0	\$0	\$160,000	
ARL (ADMINISTRADORAS: 1)				7	\$170,800	\$0	\$0	\$170,800	
POSITIVA COMPANIA DE SEGUROS	14-23	860,011,153	6	7	\$170,800	\$0	\$0	\$170,800	
CCF (ADMINISTRADORAS: 1)				7	\$280,000	\$0	\$0	\$280,000	
COMFENALCO TOLIMA	CCF50	890,700,148	4	7	\$280,000	\$0	\$0	\$280,000	
EPS (ADMINISTRADORAS: 2)				7	\$280,000	\$0	\$0	\$280,000	
NUEVA E.P.S.	EPS037	900,156,264	2	4	\$160,000	\$0	\$0	\$160,000	
SANITAS	EPS005	800,251,440	6	3	\$120,000	\$0	\$0	\$120,000	
<b>TOTAL</b>				<b>7</b>	<b>\$1,850,800</b>	<b>\$0</b>	<b>\$0</b>	<b>\$1,850,800</b>	

# Resumen General de Pago

DATOS GENERALES DEL APORTANTE			
Identificación	Razon Social	Clase Aportante	Sucursal Principal
NIT 80008201	9	B - MENOS DE 200 COTIZANTES	PRINCIPAL
Identificación	Exonerado SENA e ICBF	Telefono	Exonerado SENA e ICBF
NIT 80008201	9	2731110	SI
DATOS GENERALES DE LA LIQUIDACION			
Periodo	Clave	Tipo	Fecha
2022-11	1790519482	E	2022/12/02
Pensión Salud	Pago	Planilla	Limite
2022-11	9443344316	E	2022/12/02
Dirección		Ciudad-Departamento	
CRA 79-43 OF 501		IBAGUÉ-TOLIMA	
Banco		Dias Mora	
BANCO POPULAR		3	
Valor		\$2,122,600	

LIQUIDACION DETALLADA DE APORTES												
No.	Identificación	Nombres	PENSION		SALUD		CCF		RIESGOS		PARAFISCALES	
			Codigo	Dias	IBC	Aporte	Codigo	Dias	IBC	Aporte	Codigo	Dias

<b>Súcuarsal: PRINCIPAL (6 Afiliados)</b>													
<b>Centro de Trabajo: NIVEL 3 ( 8 Afiliados)</b>													
Ciudad: IBAGUÉ Depto: TOLIMA ( 8 Afiliados)													
1	CC 93382899	ARIAS ABEL	23001	30	\$8,000,000	\$1,280,000	\$320,000	\$8,000,000	\$320,000	\$8,000,000	\$320,000	\$8,000,000	\$320,000
2	CC 19996146	ARIAS OSCAR	23001	30	\$1,000,000	\$160,000	\$40,000	\$1,000,000	\$40,000	\$1,000,000	\$40,000	\$1,000,000	\$40,000
3	CC 93374732	CARDOZO GEMER	25-14	30	\$1,000,000	\$160,000	\$40,000	\$1,000,000	\$40,000	\$1,000,000	\$40,000	\$1,000,000	\$40,000
4	CC 93371376	CARDOZO JACID	23001	30	\$1,000,000	\$160,000	\$40,000	\$1,000,000	\$40,000	\$1,000,000	\$40,000	\$1,000,000	\$40,000
5	CC 1110582481	CARDOZO NICOLAS	23001	30	\$1,000,000	\$160,000	\$40,000	\$1,000,000	\$40,000	\$1,000,000	\$40,000	\$1,000,000	\$40,000
6	CC 93393748	MURILLO JOHN	25-14	30	\$1,000,000	\$160,000	\$40,000	\$1,000,000	\$40,000	\$1,000,000	\$40,000	\$1,000,000	\$40,000
7	CC 93451905	OTAVO OHAR	23001	30	\$1,000,000	\$160,000	\$40,000	\$1,000,000	\$40,000	\$1,000,000	\$40,000	\$1,000,000	\$40,000
8	CC 28555291	ROJAS ISABEL	23021	30	\$1,000,000	\$160,000	\$40,000	\$1,000,000	\$40,000	\$1,000,000	\$40,000	\$1,000,000	\$40,000
<b>Total</b>	<b>Afiliados( 8)</b>				<b>\$8,000,000</b>	<b>\$1,280,000</b>	<b>\$320,000</b>	<b>\$8,000,000</b>	<b>\$320,000</b>	<b>\$8,000,000</b>	<b>\$320,000</b>	<b>\$8,000,000</b>	<b>\$320,000</b>

# Resumen General de Pago

DATOS GENERALES DEL APORTANTE		Razon Social		Clase Aportante		Sucursal Principal		Direccion		Ciudad-Departamento		Teléfono		Exonerado SENAE e ICBF	
Identificación	dv	SOPOR INGENIEROS LIMITADA		B - MENOS DE 200 COTIZANTES		PRINCIPAL		CRA 7 9-43 OF 501		IBAGUE-TOLIMA		2731110		SI	
NIT	800082101														

DATOS GENERALES DE LA LIQUIDACION		Clave		Tipo		Fecha		Pago	
Período	Salud	Pago	Planilla	Planilla	Limite	Pago	Pago	Banco	Valor
2022-11	2022-12	1790519482	9443344316	E	2022/12/02	2022/12/05	2022/12/05	BANCO POPULAR	\$2,122,600

RESUMEN DE PAGO										VALOR A PAGAR	
RIESGO	CODIGO	NIT	DV	AFILIADOS	VALOR LIQUIDADO	INTERESES MORA	SALDOS E INCAPACIDADES				VALOR
AFP (ADMINISTRADORAS: 4)				8	\$1,280,000	\$4,400	\$0				\$1,284,400
COLFONDOS	231001	800,227,940	6	1	\$160,000	\$600	\$0				\$160,600
COLPENSIONES	25-14	900,336,004	7	2	\$320,000	\$1,100	\$0				\$321,100
PORVENIR	230301	800,224,808	8	4	\$640,000	\$2,100	\$0				\$642,100
PROTECCION	230201	800,229,739	0	1	\$160,000	\$600	\$0				\$160,600
ARL (ADMINISTRADORAS: 1)				8	\$195,200	\$700	\$0				\$195,900
POSITIVA COMPAÑIA DE SEGUROS	14-23	860,011,153	6	8	\$195,200	\$700	\$0				\$195,900
CCF (ADMINISTRADORAS: 1)				8	\$320,000	\$1,100	\$0				\$321,100
COMPENALCO TOLIMA	CCF50	890,700,148	4	8	\$320,000	\$1,100	\$0				\$321,100
EPS (ADMINISTRADORAS: 3)				8	\$320,000	\$1,200	\$0				\$321,200
EPS ECOOPSOS S.A.S	ESSC91	901,093,846	0	1	\$40,000	\$200	\$0				\$40,200
NUOVA E.P.S.	EPS037	900,156,264	2	4	\$160,000	\$600	\$0				\$160,600
SANITAS	EPS005	800,251,440	6	3	\$120,000	\$400	\$0				\$120,400
<b>TOTAL</b>				<b>8</b>	<b>\$2,115,200</b>	<b>\$7,400</b>	<b>\$0</b>				<b>\$2,122,600</b>

# Resumen General de Pago

DATOS GENERALES DEL APORTANTE		Razon Social		Clase Aportante		Sucursal Principal		Direccion		Ciudad-Departamento		Teléfono		Exonerado SENA e ICBF	
Identificación	dv	9445034655		B - MENOS DE 200 COTIZANTES		PRINCIPAL		CRA 7 9-43 OF 501		IBAGUÉ-TOLIMA		2731110		SI	
DATOS GENERALES DE LA LIQUIDACION															
Periodo		Clave		Tipo		Fecha		Pago		Banco		Dias Mora		Valor	
Pensión	Salud	Pago	Planilla	Planilla	Limite	Pago	2023/01/03	BANCO POPULAR	0					\$1,948,600	
2022-12	2023-01	1846374266	9445034655	E	2023/01/03	2023/01/03									

LIQUIDACION DETALLADA DE APORTES												CCF			SALUD			RIESGOS			PARAFISCALES		
No.	Identificación	Nombres	Codigo	Dias	IBC	Aporte	Codigo	Dias	Aporte	Codigo	Dias	IBC	Aporte	Codigo	Dias	IBC	Aporte	Codigo	Dias	IBC	Aporte		
<b>SUCURSAL PRINCIPAL (13 Afiliados)</b>																							
Centro de Trabajo: NIVEL 3 ( 13 Afiliados)																							
Ciudad: IBAGUÉ Depto: TOLIMA ( 13 Afiliados)																							
1	CC	93382899	ARIAS ABEL	231001	30	\$1,178,900	EP5037	30	\$294,900	CCF50	30	\$7,358,523	\$294,900	14-23	30	\$7,366,669	\$294,900	14-23	30	\$7,366,669	\$294,900		
2	CC	1996146	ARIAS OSCAR	230301	30	\$160,000	EP5005	30	\$40,000	CCF50	30	\$1,000,000	\$40,000	14-23	30	\$1,000,000	\$40,000	14-23	30	\$1,000,000	\$40,000		
3	CC	93402547	BONILLA JUAN	231001	2	\$10,700	EP5002	2	\$2,700	CCF50	2	\$66,667	\$2,700	14-23	2	\$66,667	\$2,700	14-23	2	\$66,667	\$2,700		
4	CC	93374232	CARDOZO GERBER	25-14	30	\$1,000,000	EP5005	30	\$40,000	CCF50	30	\$1,000,000	\$40,000	14-23	30	\$1,000,000	\$40,000	14-23	30	\$1,000,000	\$40,000		
5	CC	93371376	CARDOZO JACID	230301	30	\$1,000,000	EP5037	30	\$40,000	CCF50	30	\$1,000,000	\$40,000	14-23	30	\$1,000,000	\$40,000	14-23	30	\$1,000,000	\$40,000		
6	CC	1110382681	CARDOZO NICOLAS	230301	30	\$1,000,000	EP5037	30	\$40,000	CCF50	30	\$1,000,000	\$40,000	14-23	30	\$1,000,000	\$40,000	14-23	30	\$1,000,000	\$40,000		
7	CC	14137615	CELEMIN HAMILTON	230301	2	\$10,700	EP5002	2	\$2,700	CCF50	2	\$66,667	\$2,700	14-23	2	\$66,667	\$2,700	14-23	2	\$66,667	\$2,700		
8	CC	5823212	MORENO EFRAN	230301	2	\$10,700	EP5002	2	\$2,700	CCF50	2	\$66,667	\$2,700	14-23	2	\$66,667	\$2,700	14-23	2	\$66,667	\$2,700		
9	CC	93393748	MURILLO JOHN	25-14	30	\$1,000,000	EP5005	30	\$40,000	CCF50	30	\$1,000,000	\$40,000	14-23	30	\$1,000,000	\$40,000	14-23	30	\$1,000,000	\$40,000		
10	CC	93451905	OTAVO OMAR	230301	1	\$5,400	ESSC01	1	\$1,400	CCF50	1	\$33,334	\$1,400	14-23	1	\$33,334	\$1,400	14-23	1	\$33,334	\$1,400		
11	CC	2855791	ROJAS ISABEL	230201	30	\$1,000,000	EP5037	30	\$40,000	CCF50	30	\$1,000,000	\$40,000	14-23	30	\$1,000,000	\$40,000	14-23	30	\$1,000,000	\$40,000		
12	CC	93392801	ROZO GERMAN	25-14	2	\$10,700	EP5002	2	\$2,700	CCF50	2	\$66,667	\$2,700	14-23	2	\$66,667	\$2,700	14-23	2	\$66,667	\$2,700		
13	CC	5691878	SUAREZ LUIS	230301	2	\$10,700	ESSC02	2	\$2,700	CCF50	2	\$66,667	\$2,700	14-23	2	\$66,667	\$2,700	14-23	2	\$66,667	\$2,700		
<b>Total</b>	<b>Afiliados( 13)</b>																						
						\$1,178,900			\$294,900			\$7,358,523	\$294,900			\$7,366,669	\$294,900			\$7,366,669	\$294,900		
						\$1,178,900			\$294,900			\$7,366,669	\$294,900			\$7,366,669	\$294,900			\$7,366,669	\$294,900		

# Resumen General de Pago

DATOS GENERALES DEL APORTANTE			
Identificación	dv	Razon Social	Clase Aportante
NIT 800987001	9	SOPOR INGENIEROS LIMITADA	B - MENOS DE 200 COTIZANTES
DATOS GENERALES DE LA LIQUIDACION		Exonerado SENA e ICBF	
NIT 800987001		SI	

DATOS GENERALES DEL APORTANTE			
Identificación	dv	Razon Social	Clase Aportante
NIT 800987001	9	SOPOR INGENIEROS LIMITADA	B - MENOS DE 200 COTIZANTES
DATOS GENERALES DE LA LIQUIDACION		Exonerado SENA e ICBF	
NIT 800987001		SI	

Periodo	Clave	Planilla	Planilla	Tipo	Limite	Fecha	Pago	Valor
2022-12	9445034655			E	2023/01/03	2023/01/03	2023/01/03	\$1,948,600

RESUMEN DE PAGO										
RIESGO	CODIGO	NIT	DV	AFILIADOS	VALOR LIQUIDADO	INTERESES MORA	SALDOS E INCAPACIDADES	VALOR A PAGAR		
A7P (ADMINISTRADORAS: 4)				13	\$1,178,900	\$0	\$0	\$1,178,900		
	231001	800,227,940	6	2	\$170,700	\$0	\$0	\$170,700		
	25-14	900,336,004	7	3	\$330,700	\$0	\$0	\$330,700		
	230301	800,224,808	8	7	\$517,500	\$0	\$0	\$517,500		
	230201	800,229,739	0	1	\$160,000	\$0	\$0	\$160,000		
ARL (ADMINISTRADORAS: 1)				13	\$180,200	\$0	\$0	\$180,200		
	14-23	860,011,153	6	13	\$180,200	\$0	\$0	\$180,200		
CCF (ADMINISTRADORAS: 1)				13	\$294,600	\$0	\$0	\$294,600		
	CCF50	890,700,148	4	13	\$294,600	\$0	\$0	\$294,600		
EPS (ADMINISTRADORAS: 5)				13	\$294,900	\$0	\$0	\$294,900		
	ESMET SALUD EPS SAS	900,935,126	7	1	\$2,700	\$0	\$0	\$2,700		
	EPS ECOOPSOS S.A.S	901,093,846	0	1	\$1,400	\$0	\$0	\$1,400		
	NUEVA E.P.S.	900,156,264	2	4	\$160,000	\$0	\$0	\$160,000		
SALUD TOTAL		800,130,907	4	4	\$10,800	\$0	\$0	\$10,800		
SANITAS		800,251,440	6	3	\$120,000	\$0	\$0	\$120,000		
<b>TOTAL</b>				<b>13</b>	<b>\$1,948,600</b>	<b>\$0</b>	<b>\$0</b>	<b>\$1,948,600</b>		



# Resumen General de Pago

DATOS GENERALES DEL APORTANTE		Razon Social		Clase Aportante		Sucursal Principal		Direccion		Ciudad-Departamento		Teléfono		Exonerado SENA e ICBF	
Identificación	dv					PRINCIPAL		CRA 7 9-43 OF 301		IBAGUE-TOLIMA		2731110		SI	
NIT	80082101	9		B - MENOS DE 200 COTIZANTES											
DATOS GENERALES DE LA LIQUIDACION		Clave		Tipo		Fecha		Pago		Banco		Dias Mora		Valor	
Periodo	Salud	9446474561		E		2023/02/02		2023/02/03 BANCO POPULAR				1		\$2,149,900	

## LIQUIDACION DETALLADA DE APORTES

No.	Identificación	Nombres	Codigo	Dias	PENSION			SALUD			CCF			RIESGOS			PARAFISCALES						
					IBC	Aporte	Codigo	Dias	IBC	Aporte	Codigo	Dias	IBC	Aporte	Codigo	Dias	IBC	Aporte	Dias	IBC	Aporte		
<b>SUBTOTAL: PRINCIPAL (7 Afiliados)</b>																							
<b>Centro de Trabajo: NIVEL 3 (7 Afiliados)</b>																							
Ciudad: IBAGUE Depto: TOLIMA (7 Afiliados)																							
1	CC	93382899	ARIAS ARIEL	231001	30	\$1,160,000	\$185,600	EP5037	30	\$1,160,000	\$46,400	CCF50	30	\$1,160,000	\$46,400	14-23	30	\$1,160,000	\$28,300	30	\$0	\$0	
2	CC	59965746	ARIAS OSCAR	230301	30	\$1,160,000	\$185,600	EP5005	30	\$1,160,000	\$46,400	CCF50	30	\$1,160,000	\$46,400	14-23	30	\$1,160,000	\$28,300	30	\$0	\$0	
3	CC	93374732	CARDOZO GEMER	25-14	30	\$1,160,000	\$185,600	EP5005	30	\$1,160,000	\$46,400	CCF50	30	\$1,160,000	\$46,400	14-23	30	\$1,160,000	\$28,300	30	\$0	\$0	
4	CC	93371376	CARDOZO JACID	230301	30	\$1,160,000	\$185,600	EP5037	30	\$1,160,000	\$46,400	CCF50	30	\$1,160,000	\$46,400	14-23	30	\$1,160,000	\$28,300	30	\$0	\$0	
5	CC	1110582481	CARDOZO NICOLAS	230301	30	\$1,160,000	\$185,600	EP5037	30	\$1,160,000	\$46,400	CCF50	30	\$1,160,000	\$46,400	14-23	30	\$1,160,000	\$28,300	30	\$0	\$0	
6	CC	93392748	MURILLO JOHN	25-14	30	\$1,160,000	\$185,600	EP5005	30	\$1,160,000	\$46,400	CCF50	30	\$1,160,000	\$46,400	14-23	30	\$1,160,000	\$28,300	30	\$0	\$0	
7	CC	28555791	ROJAS ISABEL	230201	30	\$1,160,000	\$185,600	EP5037	30	\$1,160,000	\$46,400	CCF50	30	\$1,160,000	\$46,400	14-23	30	\$1,160,000	\$28,300	30	\$0	\$0	
<b>Total Afiliados( 7)</b>						<b>\$8,120,000</b>	<b>\$1,299,200</b>			<b>\$8,120,000</b>	<b>\$324,800</b>			<b>\$8,120,000</b>	<b>\$324,800</b>			<b>\$8,120,000</b>	<b>\$198,100</b>			<b>\$0</b>	<b>\$0</b>

## Resumen General de Pago

DATOS GENERALES DEL APORTANTE		Razon Social		Clase Aportante		Sucursal Principal		Direccion		Ciudad-Departamento		Teléfono		Exonerado SENA e ICBF	
Identificación	dv														
NIT 800082101	9	SOPOR INGENIEROS LIMITADA		B - MENOS DE 200 COTIZANTES		PRINCIPAL		CRA 7 9-43 OF 501		IBAGUE-TOLIMA		2731110		SI	

DATOS GENERALES DE LA LIQUIDACION		Clave		Tipo		Fecha		Pago		Valor	
Periodo	Salud	Pago	Planilla	Planilla	Limite	Pago	Banco	Dias Mora	Valor		
2023-01	2023-02	1897487398	9446474561	E	2023/02/02	2023/02/03	BANCO POPULAR	1	\$2,149,900		

RESUMEN DE PAGO											
RIESGO	CODIGO	NIT	DV	AFILIADOS	VALOR LIQUIDADO	INTERESES, MORA	SALDOS E INCAPACIDADES	VALOR A PAGAR			
AFP (ADMINISTRADORAS: 4)											
COLFONDOS	231001	800,227,940	6	7	\$1,299,200	\$1,800	\$0	\$1,301,000			
COLPENSIONES	25-14	900,336,004	7	2	\$185,600	\$300	\$0	\$185,900			
PORVENIR	230301	800,224,808	8	3	\$371,200	\$500	\$0	\$371,700			
PROTECCION	230201	800,229,739	0	1	\$556,800	\$700	\$0	\$557,500			
ARL (ADMINISTRADORAS: 1)											
POSITIVA COMPAÑIA DE SEGUROS	14-23	860,011,153	6	7	\$198,100	\$300	\$0	\$198,400			
CCF (ADMINISTRADORAS: 1)											
COMFENALCO TOLIMA	CCF50	890,700,148	4	7	\$198,100	\$300	\$0	\$198,400			
EPS (ADMINISTRADORAS: 2)											
NIUEVA E.P.S.	EP5037	900,156,264	2	4	\$324,800	\$400	\$0	\$325,200			
SANITAS	EP5005	800,251,440	6	3	\$324,800	\$500	\$0	\$325,300			
<b>TOTAL</b>				<b>7</b>	<b>\$2,146,900</b>	<b>\$3,000</b>	<b>\$0</b>	<b>\$2,149,900</b>			

# Resumen General de Pago

DATOS GENERALES DEL APORTANTE			
Identificación	Razon Social	Clase Aportante	Sucursal Principal
NIT 800082101	9 SOFOR INGENIEROS LIMITADA	B - MENOS DE 200 COTIZANTES	PRINCIPAL
Dirección		Exonerado SENA e ICBF	Exonerado SENA e ICBF
CRA 7 9-43 OF 301		IBAGUE-TOLIMA	SI
Teléfono		2731110	
DATOS GENERALES DE LA LIQUIDACION			
Periodo	Clave	Tipo	Fecha
Pensión Salud	Pago	Planilla	Limite
2023-02	1947964861	E	2023/03/02
Pago		Banco	Valor
2023/03/02		BANCO POPULAR	\$2,551,100

## LIQUIDACION DETALLADA DE APORTES

EMPLEADO				PENSION				SALUD				CCF				RIESGOS				PARAFISCALES											
No.	Identificación	Nombres	Codigo	Días	IBC	Aporte	Limite	Días	IBC	Aporte	Limite	Días	IBC	Aporte	Limite	Días	IBC	Aporte	Limite	Días	IBC	Aporte	Limite	Días	IBC	Aporte	Limite				
<b>Sucursal: PRINCIPAL (9 Afiliados)</b> <b>Centro de Trabajo: NIVEL 3 (9 Afiliados)</b> <b>Ciudad: IBAGUE Depto: TOLIMA (9 Afiliados)</b>																															
1	CC 93382899	ARIAS ARIEL	231001	30	\$1,160,000	\$185,600	EP5037	30	\$1,160,000	\$46,400	EP5037	30	\$1,160,000	\$46,400	CCF50	30	\$1,160,000	\$46,400	CCF50	30	\$1,160,000	\$46,400	CCF50	30	\$1,160,000	\$46,400	CCF50	30	\$1,160,000	\$46,400	
2	CC 5996146	ARIAS OSCAR	230201	30	\$1,160,000	\$185,600	EP5005	30	\$1,160,000	\$46,400	EP5005	30	\$1,160,000	\$46,400	CCF50	30	\$1,160,000	\$46,400	CCF50	30	\$1,160,000	\$46,400	CCF50	30	\$1,160,000	\$46,400	CCF50	30	\$1,160,000	\$46,400	
3	CC 93374732	CARDOZO GAMBER	25-14	30	\$1,160,000	\$185,600	EP5005	30	\$1,160,000	\$46,400	EP5005	30	\$1,160,000	\$46,400	CCF50	30	\$1,160,000	\$46,400	CCF50	30	\$1,160,000	\$46,400	CCF50	30	\$1,160,000	\$46,400	CCF50	30	\$1,160,000	\$46,400	
4	CC 93371376	CARDOZO JACID	230301	30	\$1,160,000	\$185,600	EP5037	30	\$1,160,000	\$46,400	EP5037	30	\$1,160,000	\$46,400	CCF50	30	\$1,160,000	\$46,400	CCF50	30	\$1,160,000	\$46,400	CCF50	30	\$1,160,000	\$46,400	CCF50	30	\$1,160,000	\$46,400	
5	CC 1110582881	CARDOZO NICOLAS	230301	30	\$1,160,000	\$185,600	EP5037	30	\$1,160,000	\$46,400	EP5037	30	\$1,160,000	\$46,400	CCF50	30	\$1,160,000	\$46,400	CCF50	30	\$1,160,000	\$46,400	CCF50	30	\$1,160,000	\$46,400	CCF50	30	\$1,160,000	\$46,400	
6	CC 93393748	AURILLO JOIR	25-14	30	\$1,160,000	\$185,600	EP5005	30	\$1,160,000	\$46,400	EP5005	30	\$1,160,000	\$46,400	CCF50	30	\$1,160,000	\$46,400	CCF50	30	\$1,160,000	\$46,400	CCF50	30	\$1,160,000	\$46,400	CCF50	30	\$1,160,000	\$46,400	
7	CC 93411280	RENGIFO FLORENTINO	230201	17	\$657,334	\$105,200	EP5037	17	\$657,334	\$26,300	EP5037	17	\$657,334	\$26,300	CCF50	17	\$657,334	\$26,300	CCF50	17	\$657,334	\$26,300	CCF50	17	\$657,334	\$26,300	CCF50	17	\$657,334	\$26,300	
8	CC 28552791	ROJAS ISABEL	230201	30	\$1,160,000	\$185,600	EP5037	30	\$1,160,000	\$46,400	EP5037	30	\$1,160,000	\$46,400	CCF50	30	\$1,160,000	\$46,400	CCF50	30	\$1,160,000	\$46,400	CCF50	30	\$1,160,000	\$46,400	CCF50	30	\$1,160,000	\$46,400	
9	CC 93392801	ROZO GERMAN	25-14	23	\$889,334	\$142,300	EP5002	23	\$889,334	\$35,600	EP5002	23	\$889,334	\$35,600	CCF50	23	\$889,334	\$35,600	CCF50	23	\$889,334	\$35,600	CCF50	23	\$889,334	\$35,600	CCF50	23	\$889,334	\$35,600	
<b>Total</b>	<b>Afiliados( 9)</b>					\$9,666,668	\$1,546,700		\$9,666,668	\$386,700		\$9,666,668	\$386,700		\$9,666,668	\$386,700		\$9,666,668	\$386,700		\$9,666,668	\$386,700		\$9,666,668	\$386,700		\$9,666,668	\$386,700		\$9,666,668	\$386,700

# Resumen General de Pago

DATOS GENERALES DEL APORTANTE		Razon Social		Clase Aportante		Sucursal Principal		Direccion		Ciudad-Departamento		Telefono		Exonerado SEVA e ICBF	
Identificación	dv	SOFOR INGENIEROS LIMITADA		B - MENOS DE 200 COTIZANTES		PRINCIPAL		CRA 7 9-43 OF 301		IBAGUE-TOLIMA		2731110		SI	
NIT 800082101	9														

DATOS GENERALES DE LA LIQUIDACION		Clave		Tipo		Fecha		Pago		Banco		Valor	
Periodo	Salud	Pago	Planilla	Planilla	E	Limite	Pago	2023/03/02	2023/03/02	2023/03/02	2023/03/02	2023/03/02	2023/03/02
2023-02	2023-03	1947964861	944719548			2027/03/02	2023/03/02	2023/03/02	2023/03/02	2023/03/02	2023/03/02	2023/03/02	2023/03/02
													\$2,551,100

RESUMEN DE PAGO		CODIGO		NIT		DV		AFILIADOS		VALOR LIQUIDADO		INTERESES MORA		SALDOS E INCAPACIDADES		VALOR A PAGAR	
AFP (ADMINISTRADORAS: 4)								9	\$1,546,700	\$0	\$0	\$0	\$0	\$1,546,700			
COLFONDOS		231001		800,227,940	6	1		1	\$185,600	\$0	\$0	\$0	\$0	\$185,600			
COLPENSIONES		25-14		900,336,004	7	3		3	\$513,500	\$0	\$0	\$0	\$0	\$513,500			
PORVENIR		230301		800,224,808	8	3		3	\$556,800	\$0	\$0	\$0	\$0	\$556,800			
PROTECCION		230201		800,225,739	0	2		2	\$290,800	\$0	\$0	\$0	\$0	\$290,800			
ARL (ADMINISTRADORAS: 1)								9	\$235,900	\$0	\$0	\$0	\$0	\$235,900			
POSITIVA COMPANIA DE SEGUROS		14-23		860,011,153	6	9		9	\$235,900	\$0	\$0	\$0	\$0	\$235,900			
CCF (ADMINISTRADORAS: 1)								9	\$381,800	\$0	\$0	\$0	\$0	\$381,800			
COMENALCO TOLIMA		CCF50		890,700,148	4	9		9	\$381,800	\$0	\$0	\$0	\$0	\$381,800			
EPS (ADMINISTRADORAS: 3)								9	\$386,700	\$0	\$0	\$0	\$0	\$386,700			
NUOVA E.P.S.		EPS037		900,156,264	2	5		5	\$211,900	\$0	\$0	\$0	\$0	\$211,900			
SALUD TOTAL		EPS002		800,130,907	4	1		1	\$35,600	\$0	\$0	\$0	\$0	\$35,600			
SANITAS		EPS005		800,251,440	6	3		3	\$139,200	\$0	\$0	\$0	\$0	\$139,200			
<b>TOTAL</b>								<b>9</b>	<b>\$2,551,100</b>	<b>\$0</b>	<b>\$0</b>	<b>\$0</b>	<b>\$0</b>	<b>\$2,551,100</b>			

# Resumen General de Pago

DATOS GENERALES DEL APORTANTE		Clase Aportante		Direccion		Ciudad-Departamento		Teléfono		Exonerado SENA e ICBF	
Identificación	dv	Razon Social	Planilla	Sucursal Principal	Principales	Principales	Principales	Principales	Principales	Principales	Principales
NIT 800082101	9	SOPOR INGENIEROS LIMITADA	B - MENOS DE 200 COTIZANTES	PRINCIPAL	PRINCIPAL	CRA 7 9-43 OF 501	IBAGUE-TOLIMA	2731110	SI		

DATOS GENERALES DE LA LIQUIDACION		Tipo		Fecha		Pago	
Periodo	Clave	Planilla	Planilla	Limite	Pago	Banco	Valor
2023-03	2023-04	9449308962	E	2023/04/04	2023/04/04	BANCO POPULAR	\$2,167,500

LIQUIDACION DETALLADA DE APORTES																							
EMPLEADO				PENSION				SALUD				CCF				RIESGOS				PARAFISCALES			
No.	Identificación	Nombres	Codigo	Dias	IBC	Aporte	Codigo	Dias	IBC	Aporte	Codigo	Dias	IBC	Aporte	Codigo	Dias	IBC	Aporte	Dias	IBC	Aporte		
<b>Sucursales: PRINCIPAL (9 Afiliados)</b>																							
Centro de Trabajo: NIVEL 3 ( 9 Afiliados)																							
Ciudad: IBAGUE Depto: TOLIMA ( 9 Afiliados)																							
1	CC 91382899	ARIAS ARIEL	231001	30	\$1,160,000	\$1,311,600	EP5037	30	\$8,197,334	\$328,000	CCF50	30	\$8,192,001	\$327,800	CCF50	30	\$8,197,334	\$327,800	14-23	30	\$1,160,000	\$28,300	
2	CC 15996146	ARIAS OSCAR	230301	30	\$1,160,000	\$1,311,600	EP5005	30	\$8,197,334	\$328,000	CCF50	30	\$8,192,001	\$327,800	CCF50	30	\$8,197,334	\$327,800	14-23	30	\$1,160,000	\$28,300	
3	CC 91374732	CARDOZO GERBER	25-14	30	\$1,160,000	\$1,311,600	EP5005	30	\$8,197,334	\$328,000	CCF50	30	\$8,192,001	\$327,800	CCF50	30	\$8,197,334	\$327,800	14-23	30	\$1,160,000	\$28,300	
4	CC 91371376	CARDOZO JACID	230301	30	\$1,160,000	\$1,311,600	EP5037	30	\$8,197,334	\$328,000	CCF50	30	\$8,192,001	\$327,800	CCF50	30	\$8,197,334	\$327,800	14-23	30	\$1,160,000	\$28,300	
5	CC 111058281	CARDOZO NICOLAS	230301	30	\$1,160,000	\$1,311,600	EP5037	30	\$8,197,334	\$328,000	CCF50	30	\$8,192,001	\$327,800	CCF50	30	\$8,197,334	\$327,800	14-23	30	\$1,160,000	\$28,300	
6	CC 91392748	MURILLO JOHN	25-14	30	\$1,160,000	\$1,311,600	EP5005	30	\$8,197,334	\$328,000	CCF50	30	\$8,192,001	\$327,800	CCF50	30	\$8,197,334	\$327,800	14-23	30	\$1,160,000	\$28,300	
7	CC 91411280	RENGIFO FLORENTINO	230201	1	\$38,667	\$6,200	EP5037	1	\$38,667	\$1,600	CCF50	1	\$38,667	\$1,600	CCF50	1	\$38,667	\$1,600	14-23	1	\$1,000	\$1,000	
8	CC 28855291	ROJAS ISABEL	230201	30	\$1,160,000	\$1,311,600	EP5037	30	\$8,197,334	\$328,000	CCF50	30	\$8,192,001	\$327,800	CCF50	30	\$8,197,334	\$327,800	14-23	30	\$1,160,000	\$28,300	
9	CC 91392801	ROZO GERMAN	25-14	1	\$38,667	\$6,200	EP5002	1	\$38,667	\$1,600	CCF50	1	\$38,667	\$1,600	CCF50	1	\$38,667	\$1,600	14-23	1	\$1,000	\$1,000	
<b>Total Afiliados( 9)</b>					\$8,197,334	\$1,311,600			\$8,197,334	\$328,000			\$8,192,001	\$327,800			\$8,197,334	\$327,800			\$200,100	\$0	

# Resumen General de Pago

Identificación		Razon Social		Clase Aportante		Sucursal Principal		Direccion		Ciudad-Departamento		Teléfono		Exonerado SENA e ICBF	
NIT 800082101	9	SOFOR INGENIEROS LIMITADA	B - MENOS DE 200 COTIZANTES	PRINCIPAL	CRA 7 9-43 OF 501	IBAGUE-TOLIMA	2731110	SI							

Periodo		Clave		Tipo		Fecha		Pago		Valor	
Pensión	Salud	Pago	Planilla	Planilla	Limite	Pago	2023/04/04	2023/04/04	0	0	\$2,167,500

DATOS GENERALES DE LA LIQUIDACION											
Periodo	Salud	Pago	Planilla	Planilla	Tipo	Fecha	Pago	Limite	Dias Mora	Valor	Exonerado SENA e ICBF
2023-03	2023-04	2007724119	9449306962	E		2023/04/04	2023/04/04	2023/04/04	0	0	SI

RESUMEN DE PAGO											
RIESGO	CODIGO	NIT	DV	AFILIADOS	VALOR LIQUIDADO	INTERESES MORA	SALDOS E INCAPACIDADES	VALOR A PAGAR			
AFP (ADMINISTRADORAS: 4)				9	\$1,311,600	\$0	\$0	\$1,311,600			
COLFONDOS	231001	800,227,940	6	1	\$185,600	\$0	\$0	\$185,600			
COLPENSIONES	25-14	900,336,004	7	3	\$377,400	\$0	\$0	\$377,400			
PORVENIR	230301	800,224,808	8	3	\$556,800	\$0	\$0	\$556,800			
PROTECCION	230201	800,229,739	0	2	\$191,800	\$0	\$0	\$191,800			
ARL (ADMINISTRADORAS: 1)				9	\$200,100	\$0	\$0	\$200,100			
POSITIVA COMPAÑIA DE SEGUROS	14-23	860,011,153	6	9	\$200,100	\$0	\$0	\$200,100			
CCF (ADMINISTRADORAS: 1)				9	\$327,800	\$0	\$0	\$327,800			
COMFENALCO TOLIMA	CCF50	890,700,148	4	9	\$327,800	\$0	\$0	\$327,800			
EPS (ADMINISTRADORAS: 3)				9	\$328,000	\$0	\$0	\$328,000			
NUEVA E.P.S.	EP5037	900,156,264	2	5	\$187,200	\$0	\$0	\$187,200			
SALUD TOTAL	EP5002	800,130,907	4	1	\$1,600	\$0	\$0	\$1,600			
SANITAS	EP5005	800,251,440	6	3	\$139,200	\$0	\$0	\$139,200			
<b>TOTAL</b>				<b>9</b>	<b>\$2,167,500</b>	<b>\$0</b>	<b>\$0</b>	<b>\$2,167,500</b>			

Resumen General de Pago

DATOS GENERALES DEL APORTANTE		Razon Social		Clase Aportante		Sucursal Principal		Direccion		Ciudad-Departamento		Telefono		Exonerado SENA e ICBF												
Identificación	dv																									
MIT 80002101	9	SOFOR INGENIEROS LIMITADA		B - MENOS DE 200 COTIZANTES		PRINCIPAL		CRA 7 9-43 OF 501		IBAGUE-TOLIMA		2731110		SI												
DATOS GENERALES DE LA LIQUIDACION																										
Periodo		Clave		Tipo		Fecha		Pago		Banco		Dias Mora		Valor												
2023-04	2023-05	2060421496	9450579397	E		2023/05/03	2023/05/04	BANCO POPULAR		1					\$2,149,900											
LIQUIDACION DETALLADA DE APORTES																										
EMPLEADO				PENSION				SALUD				CCF				RIESGOS				PARAFISCALES						
No.	Identificación	Nombres	Codigo	Dias	IBC	Aporte	Codigo	Dias	IBC	Aporte	Codigo	Dias	IBC	Aporte	Codigo	Dias	IBC	Aporte	Dias	IBC	Aporte					
<b>Subtotal: PRINCIPAL (7 Afiliados)</b>																\$8,120,000	\$8,120,666	\$324,800	\$8,120,000	\$324,800	\$8,120,000	\$324,800	\$8,120,000	\$324,800	\$198,100	\$0
<b>Centro de Trabajo: NIVEL 3 (7 Afiliados)</b>																\$8,120,000	\$8,120,000	\$324,800	\$8,120,000	\$324,800	\$8,120,000	\$324,800	\$8,120,000	\$324,800	\$198,100	\$0
<b>Ciudad: IBAGUE (Depto: TOLIMA) (7 Afiliados)</b>																\$8,120,000	\$8,120,000	\$324,800	\$8,120,000	\$324,800	\$8,120,000	\$324,800	\$8,120,000	\$324,800	\$198,100	\$0
1	CC 93382899	ARIAS ARIEL	231001	30	\$1,160,000	\$185,600	EP5037	30	\$1,160,000	\$46,400	CCF50	30	\$1,160,000	\$46,400	14-23	30	\$1,160,000	\$46,400	14-23	30	\$28,300	\$0				
2	CC 9596146	ARIAS OSCAR	230301	30	\$1,160,000	\$185,600	EP5005	30	\$1,160,000	\$46,400	CCF50	30	\$1,160,000	\$46,400	14-23	30	\$1,160,000	\$46,400	14-23	30	\$28,300	\$0				
3	CC 93374732	CARDOZO GEMER	25-14	30	\$1,160,000	\$185,600	EP5005	30	\$1,160,000	\$46,400	CCF50	30	\$1,160,000	\$46,400	14-23	30	\$1,160,000	\$46,400	14-23	30	\$28,300	\$0				
4	CC 91371376	CARDOZO JACID	230301	30	\$1,160,000	\$185,600	EP5037	30	\$1,160,000	\$46,400	CCF50	30	\$1,160,000	\$46,400	14-23	30	\$1,160,000	\$46,400	14-23	30	\$28,300	\$0				
5	CC 111058281	CARDOZO NICOLAS	230301	30	\$1,160,000	\$185,600	EP5037	30	\$1,160,000	\$46,400	CCF50	30	\$1,160,000	\$46,400	14-23	30	\$1,160,000	\$46,400	14-23	30	\$28,300	\$0				
6	CC 9339374E	MURILLO JOHN	25-14	30	\$1,160,000	\$185,600	EP5005	30	\$1,160,000	\$46,400	CCF50	30	\$1,160,000	\$46,400	14-23	30	\$1,160,000	\$46,400	14-23	30	\$28,300	\$0				
7	CC 28555791	ROJAS ISABEL	230201	30	\$1,160,000	\$185,600	EP5037	30	\$1,160,000	\$46,400	CCF50	30	\$1,160,000	\$46,400	14-23	30	\$1,160,000	\$46,400	14-23	30	\$28,300	\$0				
<b>Total Afiliados( 7)</b>																\$8,120,000	\$8,120,000	\$324,800	\$8,120,000	\$324,800	\$8,120,000	\$324,800	\$8,120,000	\$324,800	\$198,100	\$0

# Resumen General de Pago

Identificación		Razon Social		Clase Aportante		Sucursal Principal		Direccion		Ciudad-Departamento		Telefono		Exonerado SENA e ICBF	
NIT 800082101	9	SOFOR INGENIEROS LIMITADA	B - MENOS DE 200 COTIZANTES	PRINCIPAL	CRA 79-43 OF 301	IBAGUE-TOLIMA	2731110	SI							

Periodo		Clave		Tipo		Fecha		Pago		Valor	
Pensión	Salud	2040021496	9450579397	E		2023/05/03	2023/05/04	2023/05/04	2023/05/04	1	\$2,149,900

## RESUMEN DE PAGO

RIESGO	CODIGO	NIT	DV	AFILIADOS	VALOR LIQUIDADO	INTERESES MORA	SALDOS E INCAPACIDADES	VALOR A PAGAR
AFP (ADMINISTRADORAS: 4)				7	\$1,299,200	\$1,800	\$0	\$1,301,000
COLFONDOS	231001	800,227,940	6	1	\$185,600	\$300	\$0	\$185,900
COLPENSIONES	25-14	900,336,004	7	2	\$371,200	\$500	\$0	\$371,700
PORVENIR	230301	800,224,808	8	3	\$556,800	\$700	\$0	\$557,500
PROTECCION	230201	800,229,739	0	1	\$185,600	\$300	\$0	\$185,900
ARL (ADMINISTRADORAS: 1)				7	\$198,100	\$300	\$0	\$198,400
POSITIVA COMPAÑIA DE SEGUROS	14-23	860,011,153	6	7	\$198,100	\$300	\$0	\$198,400
CCF (ADMINISTRADORAS: 1)				7	\$324,800	\$400	\$0	\$325,200
CONFENALCO TOLIMA	CCF50	890,700,148	4	7	\$324,800	\$400	\$0	\$325,200
EPS (ADMINISTRADORAS: 2)				7	\$324,800	\$500	\$0	\$325,300
NUEVA E.P.S.	EP5037	900,156,264	2	4	\$185,600	\$300	\$0	\$185,900
SANITAS	EP5005	800,251,440	6	3	\$139,200	\$200	\$0	\$139,400
<b>TOTAL</b>				<b>7</b>	<b>\$2,146,900</b>	<b>\$3,000</b>	<b>\$0</b>	<b>\$2,149,900</b>



211-003

Ibagué, 04 de enero de 2023

Ingeniero

**GEMBER CARDOZO CRUZ**

Representante legal SOFOR INGENIEROS LTDA

Ref.: Contrato de obra No.153 del 03 de noviembre de 2022

Cra.7 No.9-43 Belén Ed. Sociedad Tolimense de Ingenieros Ofi. 501  
Ciudad

Asunto: Aprobación al PEGMA Ctt No.153 del 2022, Radicado IBAL No.18775 del 15/12/2022.

Cordial Saludo:

Me permito informar que se ha revisado la información que se allego a esta dependencia, con el fin de obtener aprobación del PEGMA para el Contrato 153 del 2022 y que tiene como objeto "CONTRATAR LAS OBRAS DE ESTABLECIMIENTO Y MANTENIMIENTO FORESTAL CONFORME A LAS COMPENSACIONES ESTABLECIDAS POR LAS AUTORIDAD AMBIENTAL AL IBAL S.A. E.S.P - OFICIAL".

La misma fue revisada y cumple con los requisitos exigidos en la "lista de Chequeo para Revisión de la Guía de Manejo Ambiental para Obras", se informa que el PEGMA queda APROBADO, es de resaltar que se debe a llegar a esta dependencia el informe de actividades ambientales desarrolladas durante la ejecución del contrato y se realizara visita de campo para verificar la ejecución de dicha Guía en frente de obra.

Atentamente,

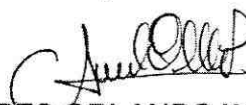



**ANDRES ORLANDO WALTERO ANGARITA**  
Líder Gestión Ambiental (E)

Realizo:  Juan Carlos Celemín - Oficina de Gestión Ambiental  
Anexo: (2) Folios



**IBAGUÉ  
VIBRA**

 <p>SOFOR INGENIEROS SAS NIT 800082101-9</p>	<p>INFORME AVANCE CONTRATO 153</p>	 <p>IBAL SIG</p>
---	--	---



**INFORME PARCIAL DE ACTIVIDADES EJECUTADAS**

**CONTRATO 153 DE 2022**

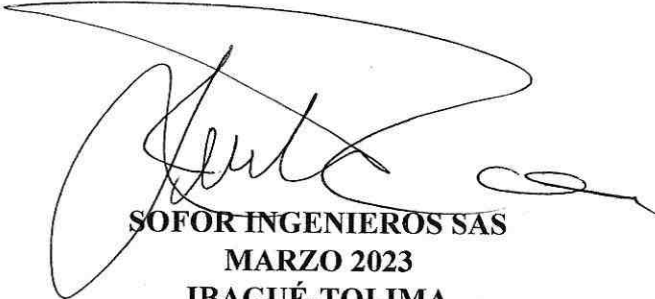
**CONTRATAR LAS OBRAS DE ESTABLECIMIENTO Y MANTENIMIENTO  
FORESTAL CONFORME A LAS COMPENSACIONES ESTABLECIDAS POR LA  
AUTORIDAD AMBIENTAL AL IBAL S.A. E.S.P-OFICIAL**



**SOFOR INGENIEROS SAS  
MARZO 2023  
IBAGUÉ-TOLIMA**



	<p style="text-align: center;"><b>INFORME AVANCE CONTRATO 153</b></p>	
---	---	---

## INTRODUCCIÓN

Con la finalidad de llevar a cabo las obras de establecimiento y mantenimiento forestal conforme a la compensaciones establecidas por la autoridad ambiental al IBAL S.A. E.S.P, la empresa SOFOR INGENIEROS SAS se encuentra ejecutando para la empresa IBAL SA ESP este tipo de actividades en distintos predios; El presente documento tiene como objeto dar un informe parcial de las actividades que se han ejecutado hasta el momento entre fechas del **22 de noviembre del año 2022 al 21 de marzo del presente año** por parte de nuestra firma SOFOR INGENIEROS SAS quienes actuamos en función de contratistas del contrato de obra No. 153 del 2022 cuyo objeto es “CONTRATAR LAS OBRAS DE ESTABLECIMIENTO Y MANTENIMIENTO FORESTAL CONFORME A LAS COMPENSACIONES ESTABLECIDAS POR LA AUTORIDAD AMBIENTAL AL IBAL S.A. E.S.P”.

## OBJETIVOS



- ✓ Describir en el informe parcial de las actividades ejecutadas para el contrato 153 que tiene como objeto contratar las obras de establecimiento y mantenimiento forestal conforme a las compensaciones establecidas por la autoridad ambiental al IBAL S.A. E.S.P.

 <p><b>SOFOR</b> INGENIEROS SAS NIT 800082101-9</p>	<p><b>INFORME AVANCE CONTRATO 153</b></p>	
--	---	---

### ACTIVIDADES EJECUTADAS.

**TABLA CON CANTIDADES DE EJECUCIÓN HASTA EL MOMENTO Y DURACIÓN POR ACTIVIDADES**

TABLA DE EJECUCIÓN DE OBRA EJECUTADA HASTA EL MOMENTO					
ACTIVIDAD	CANTIDAD EJECUTADA	UND	DURACIÓN/ SEMANAS	INICIO DE OBRA	FINAL DE OBRA
<b>1. ESTABLECIMIENTO DE REFORESTACIÓN PROTECTORA</b>	2,26	HAS	15 SEM	CUARTA SEMANA DE NOVIEMBRE	SEGUNDA SEMANA DE MARZO
1.1 Visita de las áreas			1 SEM	CUARTA SEMANA DE NOVIEMBRE	CUARTA SEMANA DE NOVIEMBRE
1.2 Preparación del terreno y rocería			5 SEM	SEGUNDA SEMANA DE DICIEMBRE	SEGUNDA SEMANA DE ENERO
1.3 Sistema de trazado			1 SEM	TERCER SEMANA DE ENERO	TERCER SEMANA DE ENERO
1.4 Ahoyado			3 SEM	TERCER SEMANA DE ENERO	PRIMER SEMANA DE FEBRERO
1.5 Aplicación de hidrotenedor			3 SEM	CUARTA SEMANA DE ENERO	SEGUNDA SEMANA DE FEBRERO
1.6 Siembra y preparación del hoyo			3 SEM	CUARTA SEMANA DE ENERO	SEGUNDA SEMANA DE FEBRERO
1.7 Plateo			3 SEM	PRIMER SEMANA DE FEBRERO	TERCER SEMANA DE FEBRERO
1.8 Fertilización			2 SEM	PRIMER SEMANA DE MARZO	SEGUNDA SEMANA DE MARZO
1.9 Levantamiento de polígonos del área y georreferencia			3 SEM	ULTIMA SEMANA DE FEBRERO	SEGUNDA SEMANA DE MARZO
<b>2. MANTENIMIENTO FORESTAL</b>	5,62	HAS	15 SEMANAS	CUARTA SEMANA DE NOVIEMBRE	SEGUNDA SEMANA DE MARZO
2.1 Visita de las áreas			1 SEM	CUARTA SEMANA DE NOVIEMBRE	CUARTA SEMANA DE NOVIEMBRE
2.2 Limpieza general del terreno			5 SEM	SEGUNDA SEMANA DE DICIEMBRE	SEGUNDA SEMANA DE ENERO
2.3 Plateo			3 SEM	TERCER SEMANA DE ENERO	PRIMER SEMANA DE FEBRERO
2.5 Aplicación de hidrotenedor			3 SEM	CUARTA SEMANA DE ENERO	SEGUNDA SEMANA DE FEBRERO
2.6 Siembra (reposición del 10 %)			4 SEM	PRIMER SEMANA DE FEBRERO	CUARTA SEMANA DE FEBRERO
2.7 Fertilización			3 SEM	PRIMER SEMANA DE FEBRERO	CUARTA SEMANA DE FEBRERO
2.8 Levantamiento de polígonos del área y georreferencia			3 SEM	ULTIMA SEMANA DE FEBRERO	SEGUNDA SEMANA DE MARZO
<b>3. MANTENIMIENTO DE GUADUA</b>	3	HAS	15 SEM	CUARTA SEMANA DE NOVIEMBRE	SEGUNDA SEMANA DE MARZO
3.1 Visita de las áreas			1 SEM	CUARTA SEMANA DE NOVIEMBRE	CUARTA SEMANA DE NOVIEMBRE
3.2 Preparación del terreno (rocería)			5 SEM	SEGUNDA SEMANA DE DICIEMBRE	SEGUNDA SEMANA DE ENERO
3.3 Plateo			3 SEM	SEGUNDA SEMANA DE ENERO	CUARTA SEMANA DE ENERO
3.5 Aplicación de hidrotenedor			3 SEM	CUARTA SEMANA DE ENERO	SEGUNDA SEMANA DE FEBRERO
3.6 Siembra (reposición del 10 %)			3 SEM	CUARTA SEMANA DE ENERO	SEGUNDA SEMANA DE FEBRERO
3.7 Fertilización			3 SEM	CUARTA SEMANA DE ENERO	SEGUNDA SEMANA DE FEBRERO
3.8 Levantamiento de polígonos del área y georreferencia			3 SEM	ULTIMA SEMANA DE FEBRERO	SEGUNDA SEMANA DE MARZO
<b>4. MANTENIMIENTO ÁRBOL AISLADO</b>	1239	ARB	15 SEM	CUARTA SEMANA DE NOVIEMBRE	SEGUNDA SEMANA DE MARZO
4.1 Visita de las áreas			1 SEM	CUARTA SEMANA DE NOVIEMBRE	CUARTA SEMANA DE NOVIEMBRE
4.2 Limpieza general del terreno			5 SEM	SEGUNDA SEMANA DE DICIEMBRE	SEGUNDA SEMANA DE ENERO
4.3 Plateo			3 SEM	SEGUNDA SEMANA DE ENERO	CUARTA SEMANA DE ENERO
4.4 Aplicación de hidrotenedor			3 SEM	CUARTA SEMANA DE ENERO	SEGUNDA SEMANA DE FEBRERO
4.5 Fertilización			3 SEM	CUARTA SEMANA DE ENERO	SEGUNDA SEMANA DE FEBRERO
4.6 Levantamiento de polígonos del área y georreferencia			3 SEM	ULTIMA SEMANA DE FEBRERO	SEGUNDA SEMANA DE MARZO

 <p><b>SOFOR</b> INGENIEROS SAS NIT 800082101-9</p>	<p><b>INFORME AVANCE CONTRATO 153</b></p>	 <p><b>IBAL SIG</b></p>
--	---	--

## 1. ESTABLECIMIENTO DE REFORESTACIÓN PROTECTORA (2.26 HA)

Resolución N° 593 del 23/02/2021, Acta Aprovechamiento Tanque Mirolindo 07/07/2021, Acta Aprovechamiento PTARD Américas 18/05/2021, Acta Visita Actualizada árboles Pola 06/04/2021, Acta Visita Árboles Aislados Sector Vía Aeropuerto 05/08/2021, Acta Visita Árboles Aislados del 30/07/2021, Res.1587 07/03/2022 aprovechamiento PTAP Chembe, Res\_576 04/02/22, res. 1464 de 2022, res. 15235 de 2022

**PREPARACIÓN DEL TERRENO (ROCERIA):** Se realizó la limpieza general del área del sitio de la plantación de los árboles. La actividad se desarrolló con guadaña eliminando las malezas que puedan competir con los árboles a establecer; no se cortaron los arbustos producto de la regeneración natural ni aquellas especies de valor comercial con diámetros de cinco (5) cm en adelante.

**SISTEMA DE TRAZADO:** El material forestal se sembró en surcos a distancias de 3,0 X 3.0 metros, por el sistema de tres bolillos

**PLATEO:** Consistió en la limpieza total de malezas y gramíneas, del sitio donde se abrió el hoyo para la siembra de las plántulas, El diámetro es fue de un (1) metro por plateo.

**AHOYADO:** Consistió en abrir un hoyo para la siembra del material con las siguientes dimensiones: 50 cm. de ancho por 60 cm. de profundidad como mínima.

**SIEMBRA y PREPARACIÓN DEL HOYO:** Las plántulas establecidas están en buenas condiciones, vigorosas y en excelente estado fitosanitario al momento de la siembra, con una altura de 100 cm, contado a partir del cuello del tallo (descontando la altura de la bolsa). La siembra se realizó aflojando la tierra del lugar. Se adiciono el hidrorretenedor de humedad y seguidamente se realizó la operación de introducir y anclar los árboles sobre el centro del hoyo.

**APLICACIÓN DE HIDRORETENEDOR:** Con el fin de garantizar el buen desarrollo del material vegetal se aplicó a cada hoyo 3 g para conservar la humedad necesaria y garantizar el óptimo procedimiento.

**ESPECIES A UTILIZAR:** Las especies utilizadas en el establecimiento fueron especies aptas para este sitio, ecológicamente representativas y comercialmente disponibles capaces de adaptarse a las condiciones edafoclimáticas del sitio de plantación. El material vegetal que se sembró reunió las siguientes condiciones: estado fitosanitario excelente, vigoroso, yema Terminal intacta y en el momento de la siembra presentará una altura de 100 cm. a partir del cuello del tallo (descontando la altura de la bolsa). Antes de realizar la siembra, las especies a plantar fueron aprobadas por la supervisión, las especies utilizadas y cantidades fueron las siguientes:

<b>ESTABLECIMIENTO PREDIO MONTERREY (PROPIEDAD IBAL VEREDA JUNTAS)</b>	
Laurel	450
Uvito	350
Cordillero	350
Hayuelo	273
Chilco	300
Pino Romerón	150
Mano de oso	150
Totumo	160
Arrayan	150
Aliso	90
Cucharo	50
Sauce	20
Roble	20
<b>TOTAL</b>	<b>2513</b>

**FERTILIZACIÓN O ABONADO:** para mantener la salud del árbol y su vigorosidad, se realizarán tres aplicaciones, cada una contendrá lo siguiente, hasta el momento se realizó una aplicación.

FERTILIZANTE NPK	50 g/plántulas
INSECTICIDA GRANULAR	0,9 g/plántulas

**TRANSPORTE DE PLÁNTULAS E INSUMOS:** Las plántulas e insumos fueron transportadas en vehículos adecuados desde el vivero y sitio de compra hasta el lugar de la plantación y luego el traslado por parte del personal trabajador, en canastillas, hasta cada uno de los Hoyos.

**PROTECCIÓN DE INCENDIOS:** Se realizaron corredores cortafuegos consistentes en un espacio de terreno que bordea las plantaciones.

**LEVANTAMIENTO DE POLÍGONOS DEL ÁREA Y GEORREFERENCIA:** se debe realizar el debido levantamiento del área intervenida mediante GPS y presentar las coordenadas geográficas del sector. Esta información debe entregarse de manera digital y física.

**Coordenadas:**

El predio donde se realizó el establecimiento de 2,26 has presenta las siguientes coordenadas:

- 4°32'31.66"N
- 75°19'49.68"O

**REGISTRO FOTOGRÁFICO DEL ESTABLECIMIENTO**

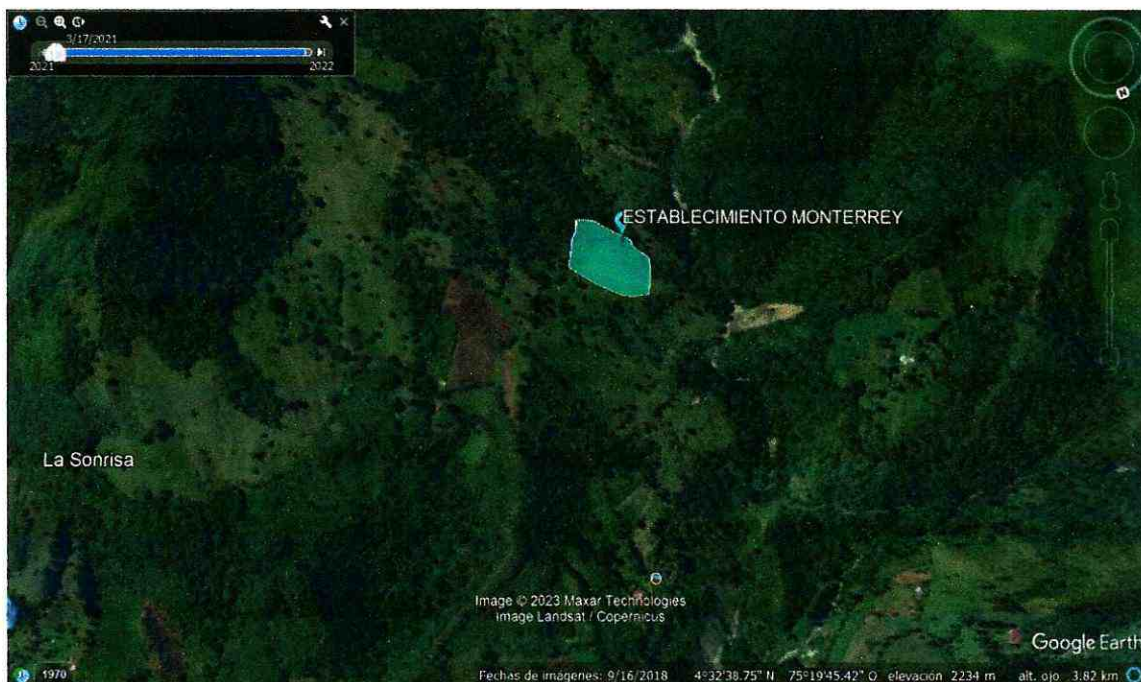

**POLIGONO Y COORDENADAS DEL PREDIO INTERVENIDO (PREDIO MONTERREY)**



**Foto 1.** Visita de reconocimiento de predio



**Foto 2.** Vista general del predio



SOFOR INGENIEROS SAS  
NIT 800082101-9

INFORME AVANCE  
CONTRATO 153



Foto 3. Transporte de insumos



Foto 4. Transporte de insumos y material vegetal



Foto 5. Limpia general del terreno



Foto 6. Limpia con guadaña



Foto 7. Trazado, tres bolillos.



Foto 8. Trazado del predio.





SOFOR INGENIEROS SAS  
NIT 800082101-9

INFORME AVANCE  
CONTRATO 153



Foto 9. Ahoyado para siembra



Foto 10. Transporte de especies al hoyo para siembra



Foto 11. Ahoyado



Foto 12. Hoyo para siembra



Foto 13. Aplicación de hidroteneredor



Foto 14. Hidroteneredor al hoyo



SOFOR INGENIEROS SAS  
NIT 800082101-9

INFORME AVANCE  
CONTRATO 153



Foto 15. Plateo de las especies establecidas



Foto 16. Actividades de plateo con azadón



Foto 17. Establecimiento de especies



Foto 18. Siembra de especies



Foto 19. Vista general del establecimiento



Foto 20. Plateo



**2. MANTENIMIENTO FORESTAL (5,62 HAS ESPECIES EN BLOQUE) (UN MANTENIMIENTO REALIZADO) (10% DE REPOSICIÓN).**

**LIMPIEZA GENERAL DEL TERRENO:** Consistió en la limpieza general del área del área del sitio de plantación de los árboles. Esta actividad se realizó con machete y guadaña, eliminando las malezas que puedan competir con la plantación forestal; durante esta operación no se cortaron los arbustos producto de la regeneración natural y aquellas especies de valor comercial.

**PLATEO:** Consistió en la limpieza total de malezas y gramíneas, del sitio donde se abrió el hoyo para la siembra de las plántulas, El diámetro es fue de un (1) metro por plateo.

**APLICACIÓN DE HIDRORETENEDOR:** Con el fin de garantizar el buen desarrollo del material vegetal se aplicó a cada hoyo 3 g para conservar la humedad necesaria y garantizar el óptimo procedimiento.

**FERTILIZACIÓN O ABONADO:** para mantener la salud del árbol y su vigorosidad, se realizó una aplicación, conteniendo lo siguiente:

FERTILIZANTE NPK	50 g/plántulas
INSECTICIDA GRANULAR	0,9 g/plántulas

**TRANSPORTE INTERNO DE INSUMOS:** Las plántulas de reposición e insumos fueron transportados en vehículos adecuados desde el sitio de compra hasta el lugar de la plantación y luego el traslado por parte del personal colaborador, en canastillas, hasta cada uno de los árboles.

**REPOSICIÓN (REPLANTE):** Se realizó la reposición con las siguientes especies y cantidades en cada uno de los sitios intervenidos se manejo un 10% de reposición para el primer mantenimiento.

LISTADO DE ESPECIES PREDIO LOS SAUCES-VEREDA JUNTAS YAGUARE	
Pino Romerón	15
Chachafruto	15
Arrayan	9
Sauce	6
Mano de oso	6
Hayuelo	5
Jazmín	5
Roble	4
Chilco	4
<b>TOTAL</b>	<b>69</b>

LISTADO DE ESPECIES PREDIO LOS PASTOS-COCORA	
Búcaro	150
Nacedero	100
Guamo	20
Chachafruto	20
Suribio	20
Gualanday	20
Ocobo	4
<b>TOTAL</b>	<b>334</b>

MANTENIMIENTO PREDIO MONTERREY (PROPIEDAD IBAL VEREDA JUNTAS)	
Hayuelo	50
Chilco	50
Pino Romerón	40
Mano de oso	40
Aliso	23
Laurel	20
<b>TOTAL</b>	<b>223</b>

**LEVANTAMIENTO DE POLÍGONOS DEL ÁREA Y GEORREFERENCIA:** Se realizó el debido levantamiento del área intervenida mediante GPS con las coordenadas geográficas del sector. De manera digital y física.

**REGISTRO FOTOGRÁFICO PRIMER MANTENIMIENTO FORESTAL (5,63 HAS ESPECIES EN BLOQUE)**

**PREDIO LOS SAUCES-VEREDA JUNTAS YAGUARÉ**



**POLÍGONO Y COORDENADAS PREDIO LOS SAUCES-VEREDA JUNTAS YAGUARÉ**



**Foto. 23 Transporte de insumos**



**Foto 24. Transporte de material vegetal**



SOFOR INGENIEROS SAS  
NIT 800082101-9

## INFORME AVANCE CONTRATO 153



Foto 25. Vista del predio con su limpia



Foto 26. Vista general del predio limpio



Foto 27. Labores de limpia con guadafia



Foto 28. Terreno limpio



Foto 29. Plateo de especies con azadón



Foto 30. Labores de plateo



SOFOR INGENIEROS SAS  
NIT 800082101-9

INFORME AVANCE  
CONTRATO 153



Foto 31. Ahoyado para resiembra



Foto 32. Hoyo para siembra de individuo



Foto 33. Plateo de especies con azadón



Foto 34. Plateo de especies con azadón



Foto 35. Resiembra



Foto 36. Surco de especies con plateo



SOFOR INGENIEROS SAS  
NIT 800082101-9

INFORME AVANCE  
CONTRATO 153



Foto 37. Planteo de especie



Foto 38. Fertilización



Foto 39. Actividades de fertilización



Foto 40. Aplicación de Fertilizante



**PREDIO EL NÚMERO VEREDA LOS PASTOS-COCORA (3HAS)**



**POLIGONO Y COORDENADAS PREDIO EL NÚMERO VEREDA LOS PASTOS COCORA**

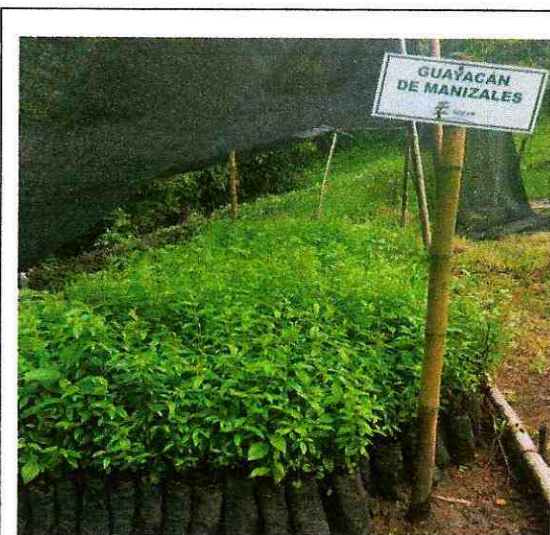

**Foto 41.** Material vegetal en vivero para el sitio

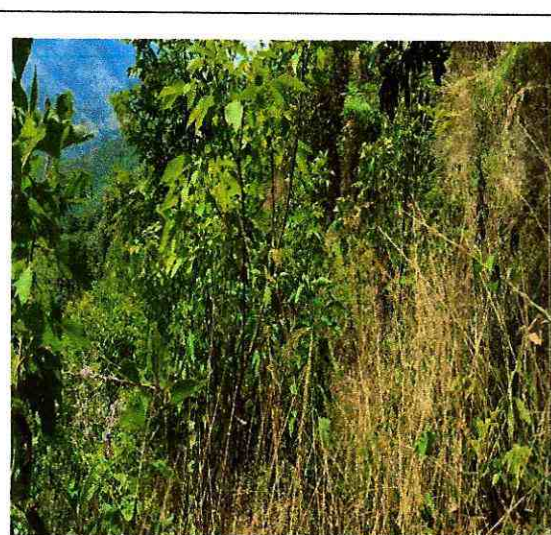

**Foto 42.** Vista general del predio sin limpia



SOFOR INGENIEROS SAS  
NIT 800082101-9

INFORME AVANCE  
CONTRATO 153



Foto 43. Vista general del predio antes de la limpia



Foto 44. Predio sin intervención



Foto 45. Labores de limpia con guadaña



Foto 46. Limpia de la vegetación



Foto 47. Viste del predio con su limpia



Foto 48. Labores con guadaña



SOFOR INGENIEROS SAS  
NIT 800082101-9

## INFORME AVANCE CONTRATO 153



Foto 49. Limpia de pastizales altos



Foto 50. Limpia del sitio



Foto 51. Colchón de pasto por limpia



Foto 52. Limpia del predio



Foto 53. Labores de plateo de los individuos



Foto 54. Surco de especies con plateo



SOFOR INGENIEROS SAS  
NIT 800082101-9

INFORME AVANCE  
CONTRATO 153



Foto 55. Plateo de especie



Foto 56. Plateo de las especie



Foto 57. Actividades de ahoyado



Foto 58. Aplicación de hidroretenedor



Foto 59. Siembra con especies de 1 metros de alto



Foto 60. Resiembra



**PREDIO MONTERREY (PROPIEDAD IBAL VEREDA JUNTAS) (2 HAS)**

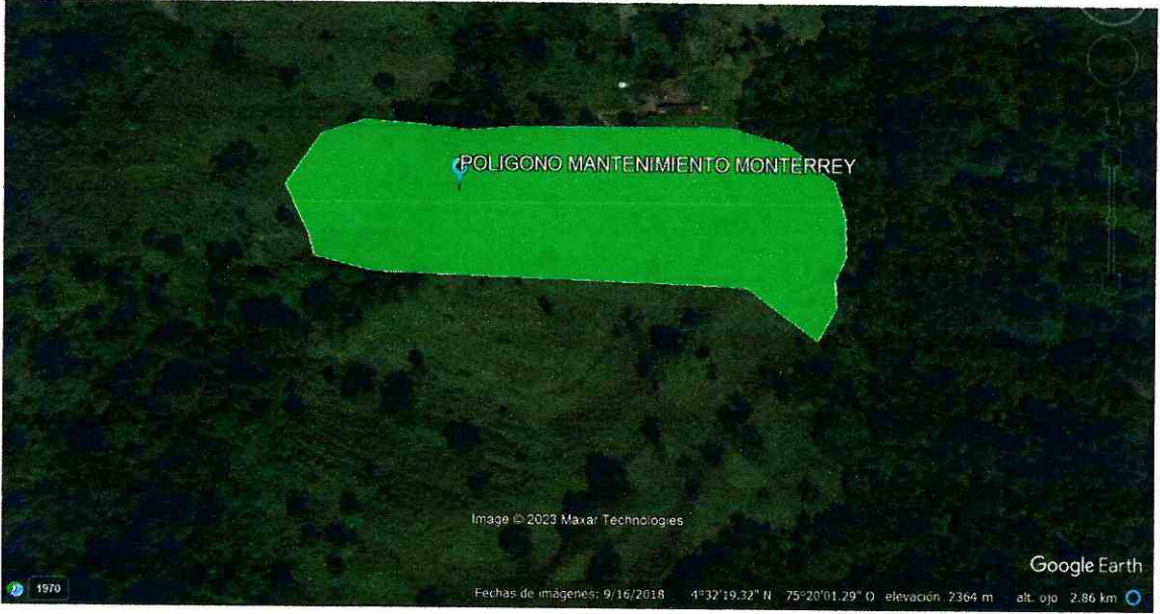



SOFOR INGENIEROS SAS  
NIT 800082101-9

INFORME AVANCE  
CONTRATO 153



## POLÍGONO Y COORDENADAS PREDIO MONTERREY



Foto 63. Transporte mular de especies



Foto 64. Limpia con guadaña



Foto 65. Plateo de especies



Foto 66. Actividades de plateo



Foto 67. Plateo



Foto 68. Limpia y plateo



SOFOR INGENIEROS SAS  
NIT 800082101-9

INFORME AVANCE  
CONTRATO 153



Foto 69. Surco de especies con su plateo



Foto 70. Plateo a plantación



Foto 71. Ahoyado para resiembra





Foto 72. Resiembra



Foto 73. Fertilizante para las especies



Foto 74. Actividades de fertilización

	<b>INFORME AVANCE CONTRATO 153</b>	
---	--	---

**3. MANTENIMIENTO DE GUADUA (3 HAS):** (Reposición 10%. Primer mantenimiento)

Resolución No. 3594 de 2016, Resolución No. 3852 de 22/11/2016.

**LIMPIEZA GENERAL DEL TERRENO Y PLATEO:** Consistió en la limpieza general del área del sitio de plantación de los árboles. Esta actividad se realizó con machete y guadaña, eliminando las malezas que puedan competir con la plantación forestal; durante esta operación no se cortaron los arbustos producto de la regeneración natural y aquellas especies de valor comercial. El plato se realizó con un diámetro de (1) metro aproximadamente desde el punto del hoyo.

**APLICACIÓN DE HIDRORETENEDOR:** Con el fin de garantizar el buen desarrollo del material vegetal se aplicó a cada hoyo 3 g para conservar la humedad necesaria para el óptimo procedimiento.

**FERTILIZACIÓN O ABONADO:** para mantener la salud del árbol y su vigorosidad, se realizó una aplicación, conteniendo lo siguiente:

FERTILIZANTE NPK	50 g/plántulas
INSECTICIDA GRANULAR	0,8 g/plántulas

La aplicación del fertilizante se hizo en media corona y se cubrió con la misma tierra para evitar la pérdida por escorrentía o arrastre de las lluvias.

**TRANSPORTE INTERNO DE INSUMOS:** Las plántulas de reposición e insumos fueron transportados en vehículos adecuados desde el sitio de compra hasta el lugar de la plantación y luego el traslado por parte del personal colaborador, en canastillas, hasta cada uno de los árboles.

**REPOSICIÓN (REPLANTE):** Para el primer mantenimiento se realizó una reposición del 10%.

MANTENIMIENTO PREDIO PRADERAS DEL NORTE	
Guadua	100
<b>TOTAL</b>	<b>100</b>
MANTENIMIENTO PREDIO VILLA KATHERINE	
Guadua	100
<b>TOTAL</b>	<b>100</b>



**LEVANTAMIENTO DE POLÍGONOS DEL ÁREA Y GEORREFERENCIA:** Se realizó el debido levantamiento del área intervenida mediante GPS con sus coordenadas geográficas, Esta información se entregó de manera digital y física.

**REGISTRO FOTOGRAFICO MANTENIMIENTO DE GUADUA (3HAS)**

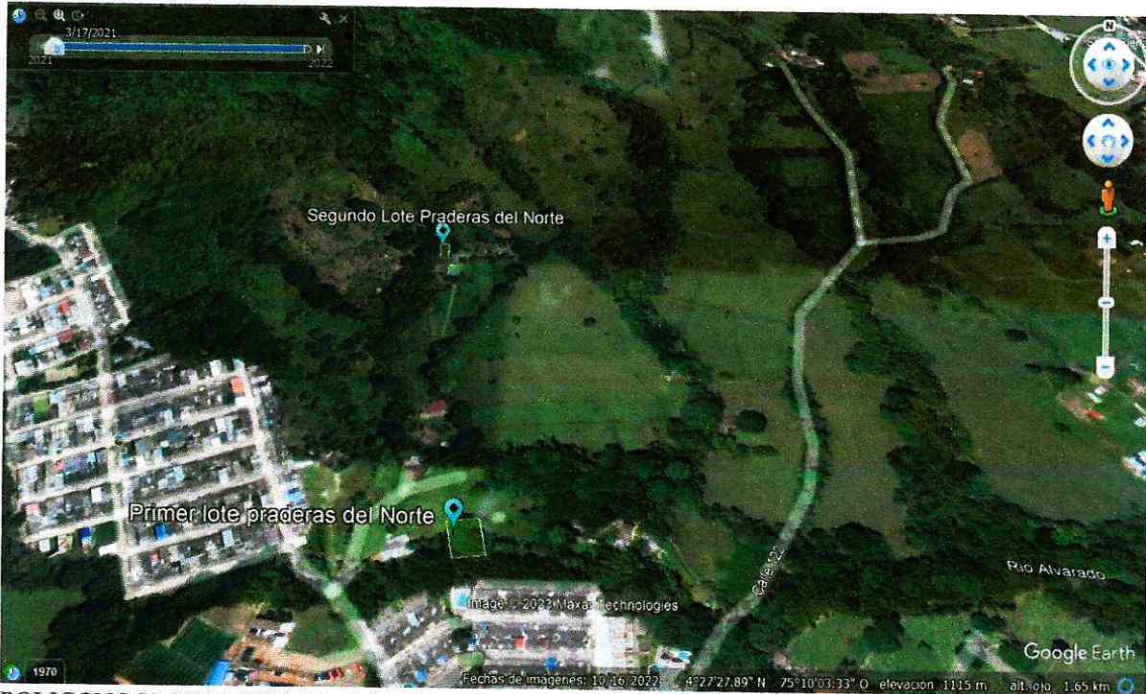

**POLIGONO Y COORDENADAS PREDIO PRADERAS DEL NORTE**

**PREDIO PRADERAS DEL NORTE**



**Foto 75. Vista general del terreno sin intervención**



**Foto 76. Limpia con guadaña**



SOFOR INGENIEROS SAS  
NIT 800082101-9

INFORME AVANCE  
CONTRATO 153



Foto 77. Labores de plateo



Foto 78. Plateo de guadua



Foto 79. Platos de guaduas



Foto 80. Aplicación de hidrotenededor al hoyo



Foto 81. Guaduas para siembra



Foto 82. Siembra de guadua