DOCUMENTOS ACTA 3 C ONT 0125-22 MARGOT DIAZ GONZÁLEZ

De <dolly.camacho@ibal.gov.co>
Destinatario Sgeneral <sgeneral@ibal.gov.co>
Fecha 2022-12-15 08:40

DOCUMENTOS ACTA 3 C ONT 0125-22 MARGOT DIAZ GONZÁLEZ.PDF (~3,8 MB)

ADJUNTO DOCUMENTOS DEL ASUNTO PARA TRÁMITE PRTINENTE

	SOPORTES DOCUMENTALES PARA TRAMITE DE CUENTA SISTEMA INTEGRADO DE GESTIÓN	**CÓDIGO:** GJ-R-050
		FECHA VIGENCIA: 2016-10-12
		VERSIÓN: 02
		Página 1 de 1

Ibagué, 12 de diciembre de 2022

Doctor
ALEJANDRO GIRALDO MONTOYA
Secretario General
IBAL S.A. E.S.P- OFICIAL
Ibagué

REF: ENVIO SOPORTES PARA TRAMITE DE CUENTA DEL CONTRATO N° 125 DE 29 DE AGOSTO DE 2022

Cordial Saludo:

Por medio de la presente me dirijo a usted con el fin de allegarle los soportes documentales originales para que obren dentro de la carpeta del archivo de gestión de la secretaria general, así como también las copias de los documentos que son requeridos por la oficina de contabilidad para el respectivo tramite de cuenta, para lo cual me permito relacionar al detalle los documentos que adjunto, de la siguiente manera:

DOCUMENTOS ACTA PARCIAL:

Cuenta de Cobro
Acta parcial N. 03
Certificación de Aportes de Seguridad Social
Planillas de Seguridad
Informe de Actividades
Ficha Técnica de Evaluación GJ-R- 056

Atentamente,

ALEXI LILIANA BUITRAGO CAYCEDO
Supervisora- Líder Gestión Ambiental

IBAL SIG	**ACTA PARCIAL** **SISTEMA INTEGRADO DE GESTIÓN**	**CÓDIGO:** GJ-R-033 **FECHA VIGENCIA:** 2022-11-28 **VERSIÓN: 08** **Página 1 de 2**

Contrato No.	CONTRATO DE APOYO A LA GESTION N° 125 DEL 29/08/2022
Objeto	CONTRATAR LOS SERVICIOS DE APOYO A LA GESTION DE UN ASISTENTE NIVEL 2 PARA LA ADMINISTRACION Y MANEJO DEL PREDIO DENOMINADO HOYA HIDROGRAFICA CAY, UBICADO EN LA ZONA RURAL DEL MUNICIPIO DE IBAGUÉ.
Valor total	NUEVE MILLONES TRECIENTOS MIL PESOS ($9.300.000).
Contratista	MARGOTH DIAZ GONZALEZ
Supervisor	ALEXI LILIANA BUITRAGO CAYCEDO
Fecha de Inicio	05/09/2022
Fecha de terminación	04/03/2023
Plazo de Ejecución	SEIS (06) MESES

FECHA DE ELABORACIÓN DEL ACTA PARCIAL	**Año**	**Mes**	**Día**
	2022	12	12

En la ciudad de Ibagué, en la fecha antes indicada, contratista y supervisor suscriben la presente Acta Parcial No. 03 del contrato antes identificado. Para completar y soportar los trámites necesarios para su correspondiente pago.

Periodo informado	05/11/2022 AL 04/12/2022
Informe de las actividades desarrolladas y avaladas por el supervisor.	1. Guadaña y limpia de jardines alrededor de la vivienda Hoya Hidrográfica CAY. 2. Recorrido dentro del predio hoya Hidrográfica Cay sin ninguna novedad. 3. Guadaña del dentro del predio Hoya Hidrográfica Cay- Predio IBAL. 4. Recorrido y vigilancia a los linderos Hoya Hidrográfica Cay sin ninguna novedad. 5. Recorrido y vigilancia a los linderos Predio Betania Cuncia y el Corazón. 6. La Islandia estos linderos colindantes con el Predio Hoya Hidrográfica Cay sin ninguna novedad. 7. Se realiza cortes de postes para arreglo de cerca. 8. Recorrido y vigilancia a las quebradas Santa Lucia y Quebrada san Isidro Quebrada que nace dentro del predio Hoya Hidrográfica Cay sin ninguna novedad. 9. Guadaña, limpia y poda predio Hoya Hidrográfica Cay sin ninguna novedad. 10. Recorrido y vigilancia a los linderos del predio hoya Hidrográfica Cay sin ninguna novedad. 11. Mantenimiento poda y limpia de los jardines Hoya Hidrográfica Cay predio IBAL. 12. Recorrido y vigilancia a los linderos del predio hoya Hidrográfica Cay encontrando Árboles caídos por el invierno como Pinos. 13. Recolección de basuras áreas verdes. 14. Recorrido por el Predio Islandia, Predio Hoya Hidrográfica Cay sin novedad. 15. Se realizó arreglo de cercas y limpia alrededor de la cerca Hoya Hidrográfica Cay sin novedad
Evidencias de la ejecución del contrato	Se anexa informe de actividades.

ITEM	DETALLE DEL SERVICIO	CPC		CANTIDAD	VALOR UNITARIO	VALOR SOLICITADO PRESUPUESTALMENTE	VALOR ACTA	SALDO PRESUPUESTAL
		CODIGO	DESCRIPCION					
			Servicios de administración					

	1	Cuidador y administrador del predio denominado Palmar.	72212	de bienes inmuebles no residenciales (diferentes a viviendas) a comisión o por contrato.	$9.300.000	$9.300.000	$9.300.000	$1.550.000	$4.650.000
							VALOR PRESENTE ACTA	$1.550.000	$4.650.000

ESTADO DE CUENTA	
Valor Contrato	NUEVE MILLONES TRECIENTOS MIL PESOS ($9.300.000).
Valor Acta No. 01	UN MILLÓN QUINIENTOS CINCUENTA MIL PESOS M/CTE ($1.550.000)
Valor Acta No. 02	UN MILLÓN QUINIENTOS CINCUENTA MIL PESOS M/CTE ($1.550.000)
Valor Acta No. 03	UN MILLÓN QUINIENTOS CINCUENTA MIL PESOS M/CTE ($1.550.000)
Saldo (Valor pendiente para pago)	CUATRO MILLONES SEISCIENTOS CINCUENTA MIL PESOS M/TCE ($4.650.000)

APORTES AL SISTEMA DE SEGURIDAD SOCIAL				
PERSONA NATURAL				
Entidad en donde se realiza el pago.	SOI		**Valor total del aporte**	**$ 285.000**
Planilla No.	4469740677		**Salud**	$ 125.000
Periodo cotizado	**De:**	**01/11/2022**	**Pensión**	$ 160.000
	Hasta:	**31/11/2022**	**ARL**	N/A

ANEXOS:	**Marque con x**
Recibo de pago de seguridad social	**x**
Copias planillas de aporte	**x**
Informe de Actividades	**x**

Firma	Margoth Díaz González	
Nombre	**MARGOTH DIAZ GONZALEZ**	**ALEXI LILIANA BUITRAGO CAYCEDO**
	Contratista	**Supervisor**
V° B° Profesional Salud Ocupacional IBAL	**CLAUDIA COMBITA ZAMBRANO**	

EMPRESA IBAGUEREÑA DE ACUEDUCTO Y ALCANTARILLADO

IBAL S.A. E.S.P OFICIAL

INFORME Nª 03

CONTRATO DE APOYO A LA GESTIÓN N°125 DEL 29/08/2022

CONTRATAR LOS SERVICIOS DE APOYO A LA GESTIÓN DE UN ASISTENTE NIVEL 2, PARA LA ADMINISTRACIÓN Y MANEJO DEL PREDIO DENOMINADO HOYA HIDROGRAFICA, UBICADO EN LA ZONA RURAL DEL MUNICIPIO DE IBAGUÉ.

CONTRATISTA
MARGOTH DIAZ GONZALEZ

SUPERVISORA
Alexi Liliana Buitrago Caycedo
Oficina Gestión Ambiental

IBAGUE – TOLIMA
DEL 05 DE NOVIEMBRE AL 04 DE DICIEMBRE DEL 2022

TABLA DE CONTENIDO

1. **INTRODUCION.**

2. **INFORMACIÓN REFERENTE.**

2.1. Orden de prestación de servicios.

2.2. Descripción del problema.

2.3. Objeto.

2.4. Ficha catastral.

2.5. Área.

2.6. Ubicación.

2.7. Propósito.

3. **SOPORTE FOTOGRAFICO DE LAS ACTIVIDADES REALIZADAS**

1. INTRODUCCION.

Como lo establece el informe de monitoreo a las cuencas abastecedoras de la empresa ibaguereña de acueducto y alcantarillado IBAL S.A. ESP - OFICIAL. El conocimiento de los procesos hidrológicos, ambientales, sociales y de los cambios climáticos que ocurren sobre las cuencas que abastecen de agua el acueducto de Ibagué permite medir el grado de afectación de la misma y predecir las Tendencias. Este conocimiento hace posible desarrollar los procesos de planificación de la gestión ambiental y la toma de decisiones en el corto, mediano y largo plazo para proteger el recurso hídrico y asegurar su uso en los parámetros de calidad y cantidad requeridas para suplir las necesidades del municipio de Ibagué.

2. INFORMACIÓN REFERENTE

2.1. Contrato De Apoyo A La Gestión N°125 Del 29/08/2022

2.2. Descripción de la necesidad:
La Empresa Ibaguereña de Acueducto y Alcantarillado IBAL S.A. E.S.P. OFICIAL, adquirió el predio Hoya Hidrográfica Cay con un área de 1655.75 Has, ubicado en la Vereda Cay en el Municipio de Ibagué; para conservar el buen estado del predio se hace necesario llevar a cabo diferentes actividades tales como: monitoreo al bien inmueble, en aras de evitar el acceso al mismo de semovientes, invasores, talas, quemas, plantaciones ilícitas y otras actividades que deterioren el bien adquirido; de igual manera existen mejoras en infraestructura que requieren vigilancia, limpieza entre otras actividades propias de la administración del predio.

Cabe resaltar que el predio se encuentra ubicado en la zona alta de la microcuenca Quebrada Cay, fuente abastecedora primordial para garantizar la continuidad del servicio de acueducto a la comunidad Ibaguereña.

Teniendo en cuenta el cumplimiento de las políticas ambientales las cuales apuntan a realizar una Gestión Integral del Recurso Hídrico, por ser el elemento vital en los ciclos y procesos naturales de los ecosistemas y del hombre, además de ser determinante de los procesos de ocupación del territorio y del desarrollo de las actividades productivas de la sociedad. Es de suma importancia la contratación del personal ¡doñeo, para realizar el estricto seguimiento y control de las actividades que puedan llegar a amenazar la calidad y cantidad de los servicios eco sistémicos que brinda el ecosistema a toda la comunidad.

Objeto: CONTRATAR LOS SERVICIOS DE APOYO A LA GESTIÓN DE UN ASISTENTE NIVEL 2 PARA LA ADMINISTRACIÓN Y MANEJO DEL PREDIO DENOMINADO HOYA HIDROGRAFICA CAY UBICADO EN LA ZONA RURAL DEL MUNICIPIO DE IBAGUÉ.

Ficha catastral No: 00 - 03 - 0010 - 0039 - 000 y 00-04-0026-0002-000

2.3. Área: 1.655 Has

2.4. Ubicación: Sector Cay parte Alta Zona Rural del Municipio de Ibagué.

2.5. Propósito: Sector declarado como reserva forestal protectora

2.6. Protección de fuentes hídricas abastecedoras del Acueducto de la ciudad de Ibagué.

3. SOPORTE FOTOGRAFICO DE LAS ACTIVIDADES REALIZADAS

- ✓ Guadaña y limpia de jardines alrededor de la vivienda Hoya Hidrográfica CAY.
- ✓ Recorrido dentro del predio hoya Hidrográfica Cay sin ninguna novedad.
- ✓ Guadaña del dentro del predio Hoya Hidrográfica Cay- Predio IBAL.
- ✓ Recorrido y vigilancia a los linderos Hoya Hidrográfica Cay sin ninguna novedad.
- ✓ Recorrido y vigilancia a los linderos Predio Betania Cuncia y el Corazón.
- ✓ La Islandia estos linderos colindantes con el Predio Hoya Hidrográfica Cay sin ninguna novedad.
- ✓ Se realiza cortes de postes para arreglo de cerca.
- ✓ Recorrido y vigilancia a las quebradas Santa Lucia y Quebrada san Isidro Quebrada que nace dentro del predio Hoya Hidrográfica Cay sin ninguna novedad.
- ✓ Guadaña, limpia y poda predio Hoya Hidrográfica Cay sin ninguna novedad.
- ✓ Recorrido y vigilancia a los linderos del predio hoya Hidrográfica Cay sin ninguna novedad.
- ✓ Mantenimiento poda y limpia de los jardines Hoya Hidrográfica Cay predio IBAL.
- ✓ Recorrido y vigilancia a los linderos del predio hoya Hidrográfica Cay encontrando Arboles caídos por el invierno como Pinos.
- ✓ Recolección de basuras áreas verdes.
- ✓ Recorrido por el Predio Islandia, Predio Hoya Hidrográfica Cay sin novedad.
- ✓ Se realizó arreglo de cercas y limpia alrededor de la cerca Hoya Hidrográfica Cay sin novedad.

REGISTRO FOTOGRÁFICO - ACTA PARCIAL 03

BITACORA DE ACTIVIDADES

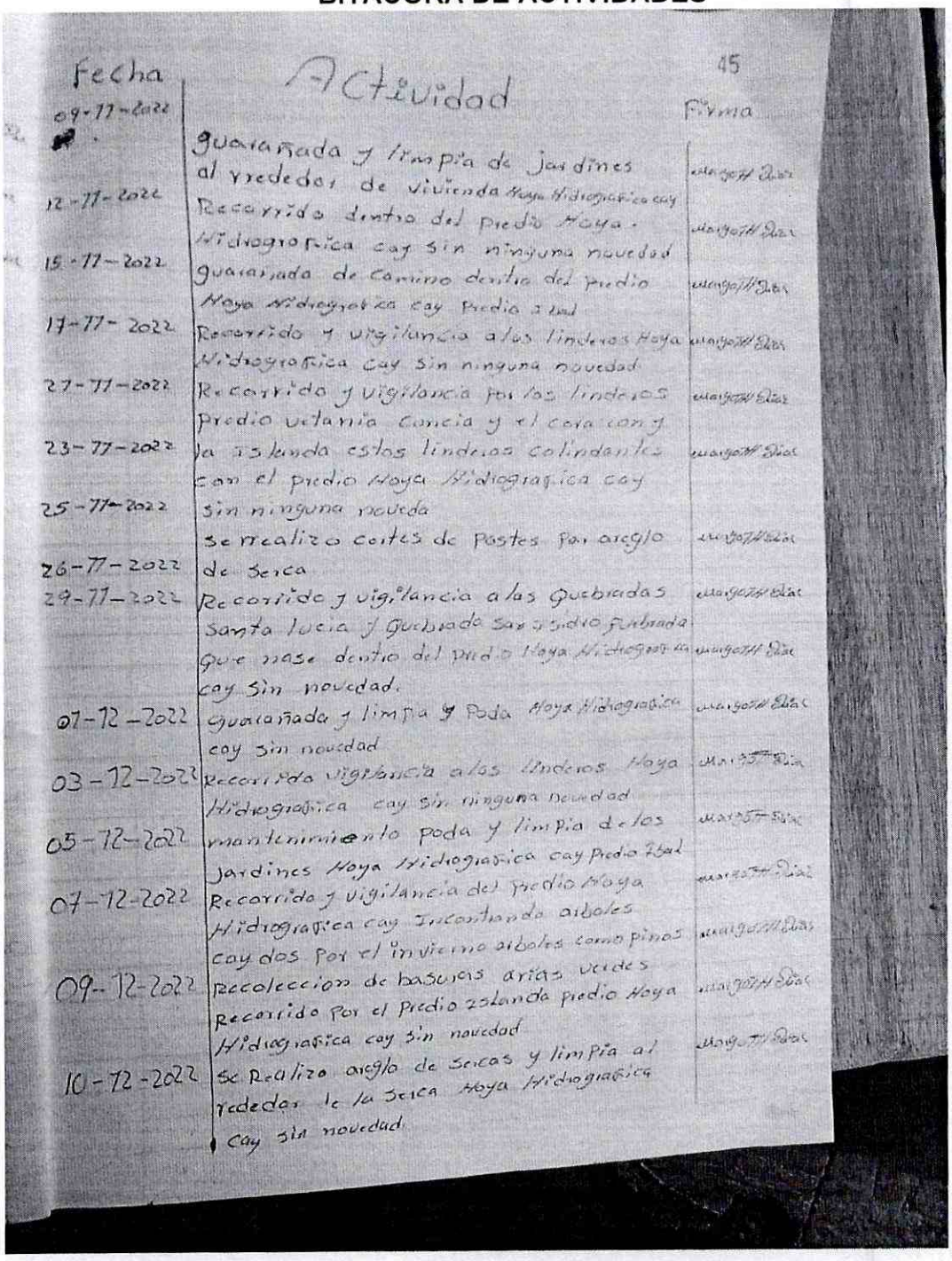

45

Fecha	Actividad	Firma
09-11-2022	guaiañada y limpia de jardines al rededor de vivienda Hoya Hidrografica cay	margoth Díaz
12-11-2022	Recorrido dentro del predio Hoya Hidrografica cay sin ninguna novedad	margoth Díaz
15-11-2022	guaiañada de camino dentro del predio Hoya Hidrografica cay predio 2 bal	margoth Díaz
17-11-2022	Recorrido y vigilancia a los linderos Hoya Hidrografica cay sin ninguna novedad	margoth Díaz
21-11-2022	Recorrido y vigilancia por los linderos predio vetania concia y el cora con y la 3 lenda estos linderos colindantes	margoth Díaz
23-11-2022	con el predio Hoya Hidrografica cay sin ninguna novedad	margoth Díaz
25-11-2022	se realizo cortes de postes por arreglo de serca	margoth Díaz
26-11-2022	Recorrido y vigilancia a las quebradas santa lucia y quebrada sarasidio fulbrada gure nase dentro del predio Hoya Hidrografica cay sin novedad.	margoth Díaz
29-11-2022	guaiañada y limpia y poda Hoya Hidrografica cay sin novedad	margoth Díaz
07-12-2022	Recorrido vigilancia a los linderos Hoya Hidrografica cay sin ninguna novedad	margoth Díaz
03-12-2022	mantenimiento poda y limpia de los jardines Hoya Hidrografica cay predio 2 bal	margoth Díaz
05-12-2022	Recorrido y vigilancia del predio Hoya Hidrografica cay. Inventariando arboles caydos por el invierno arboles como pinos	margoth Díaz
07-12-2022	recoleccion de basuras arias verdes Recorrido por el predio 2 lenda predio Hoya Hidrografica cay sin novedad	margoth Díaz
09-12-2022	se Realizo arreglo de serca y limpia al rededor de la serca Hoya Hidrografica cay sin novedad	margoth Díaz
10-12-2022		margoth Díaz

ARREGLO DEL MATERIAL VEGETAL

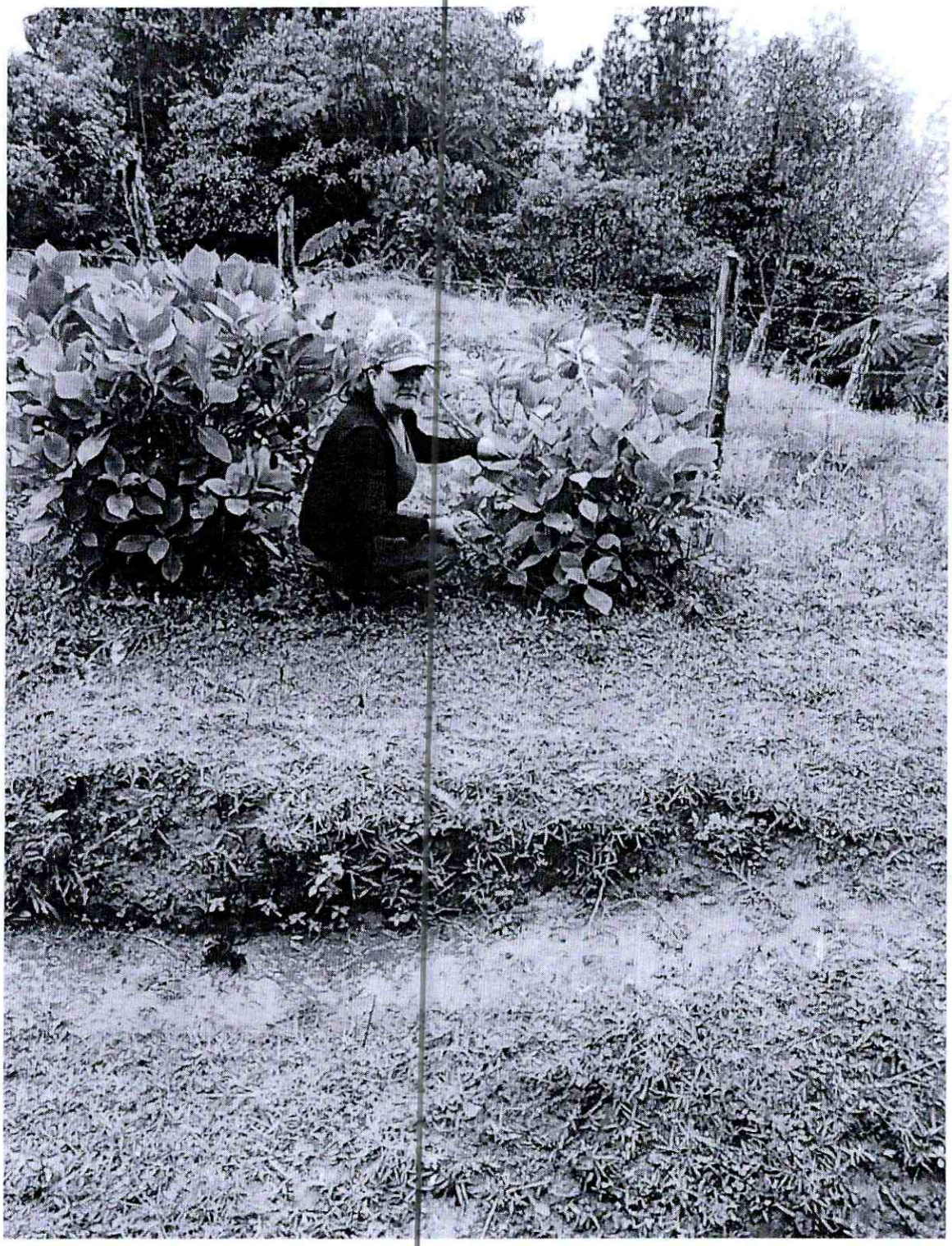

RECORRIDO Y VIGILANCIA DENTRO DEL PREDIO

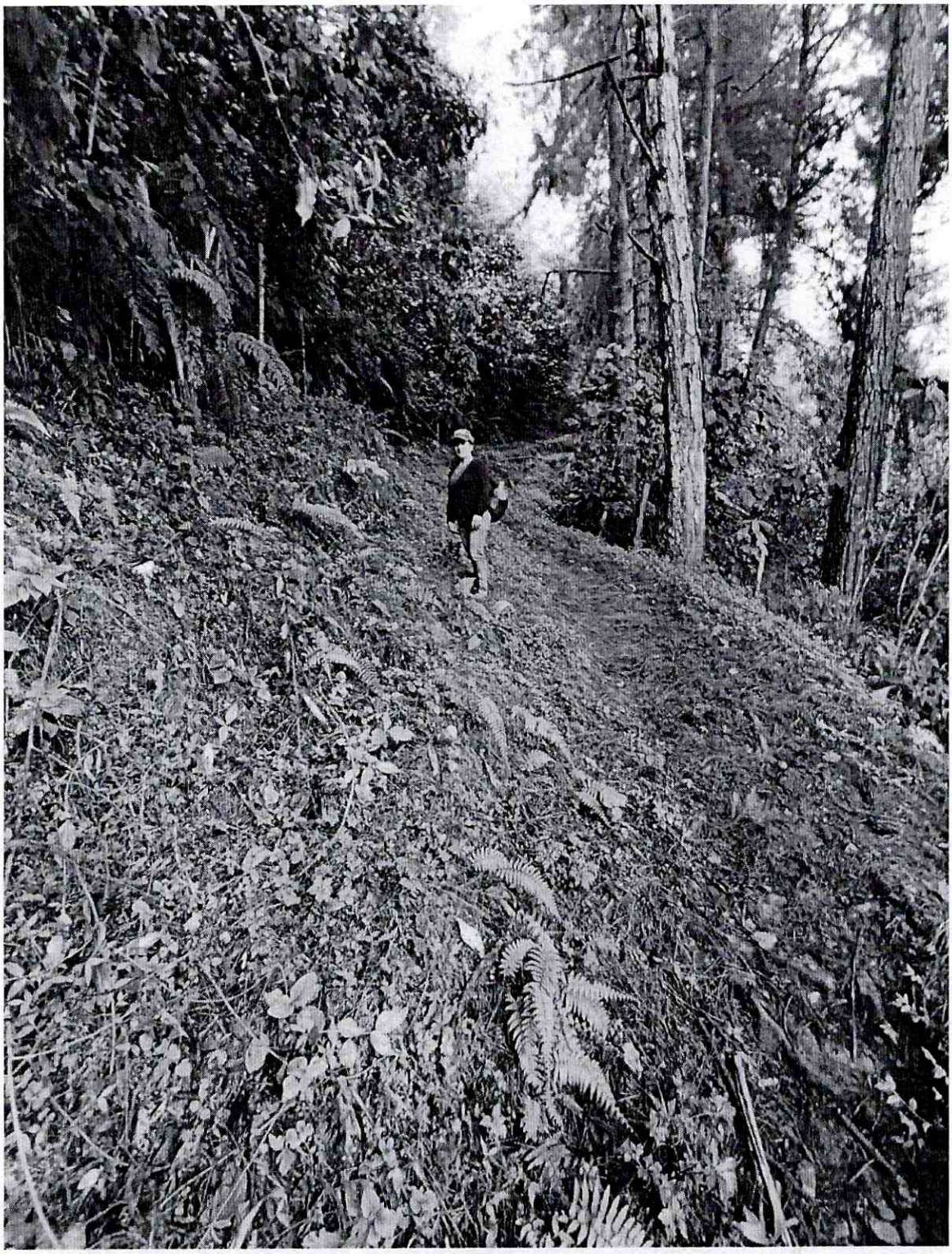

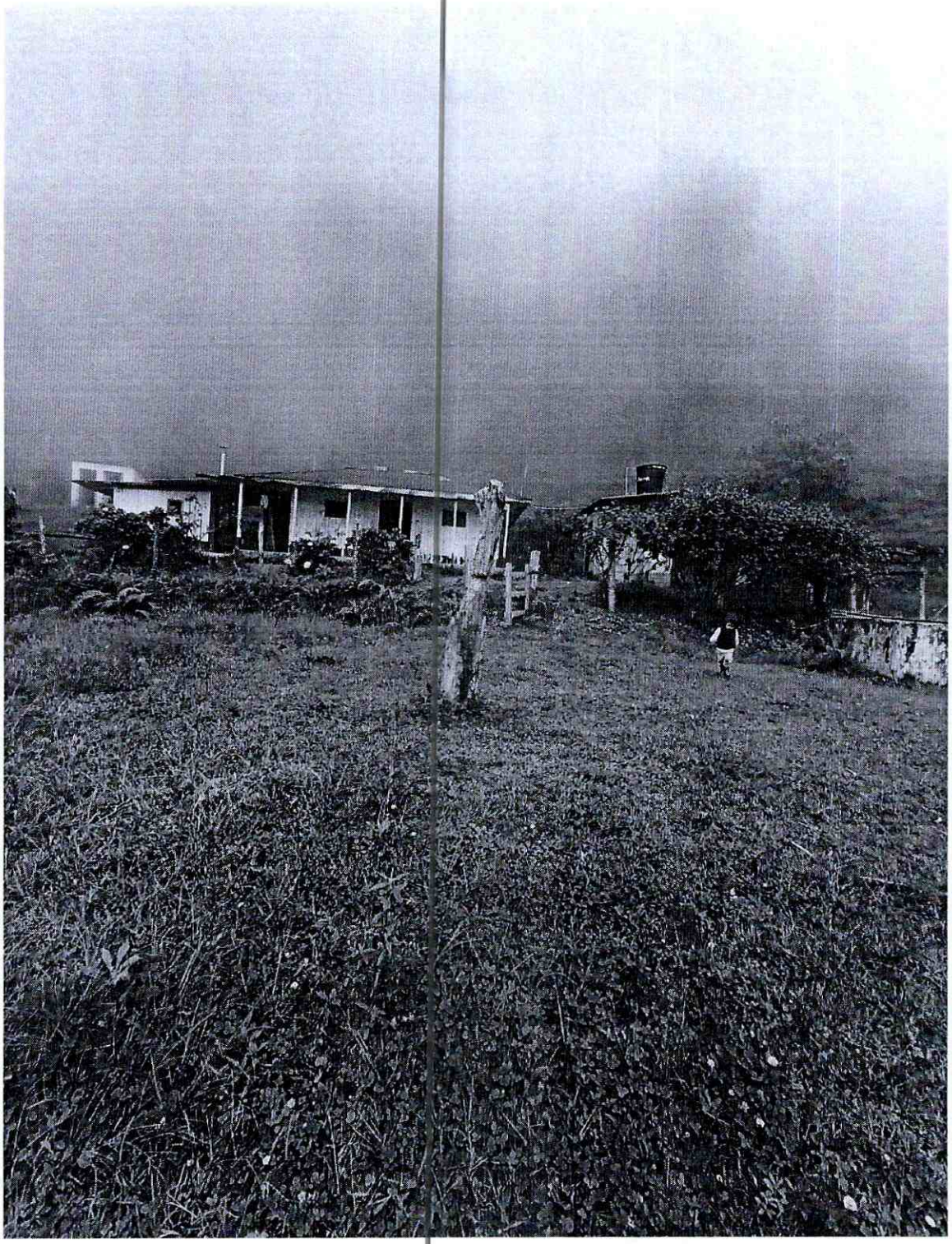

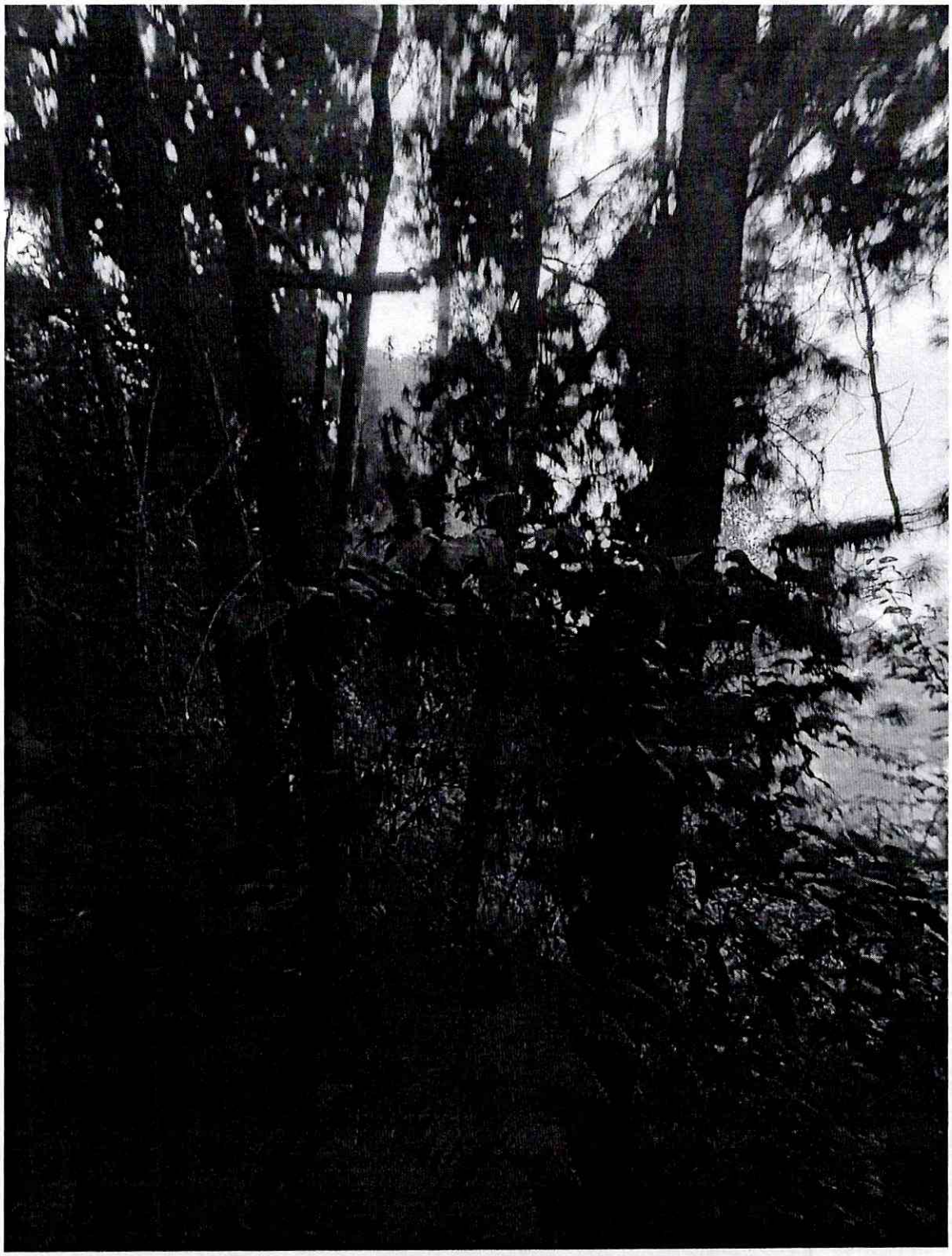

RECORRIDO-ARBOLES CAIDOS

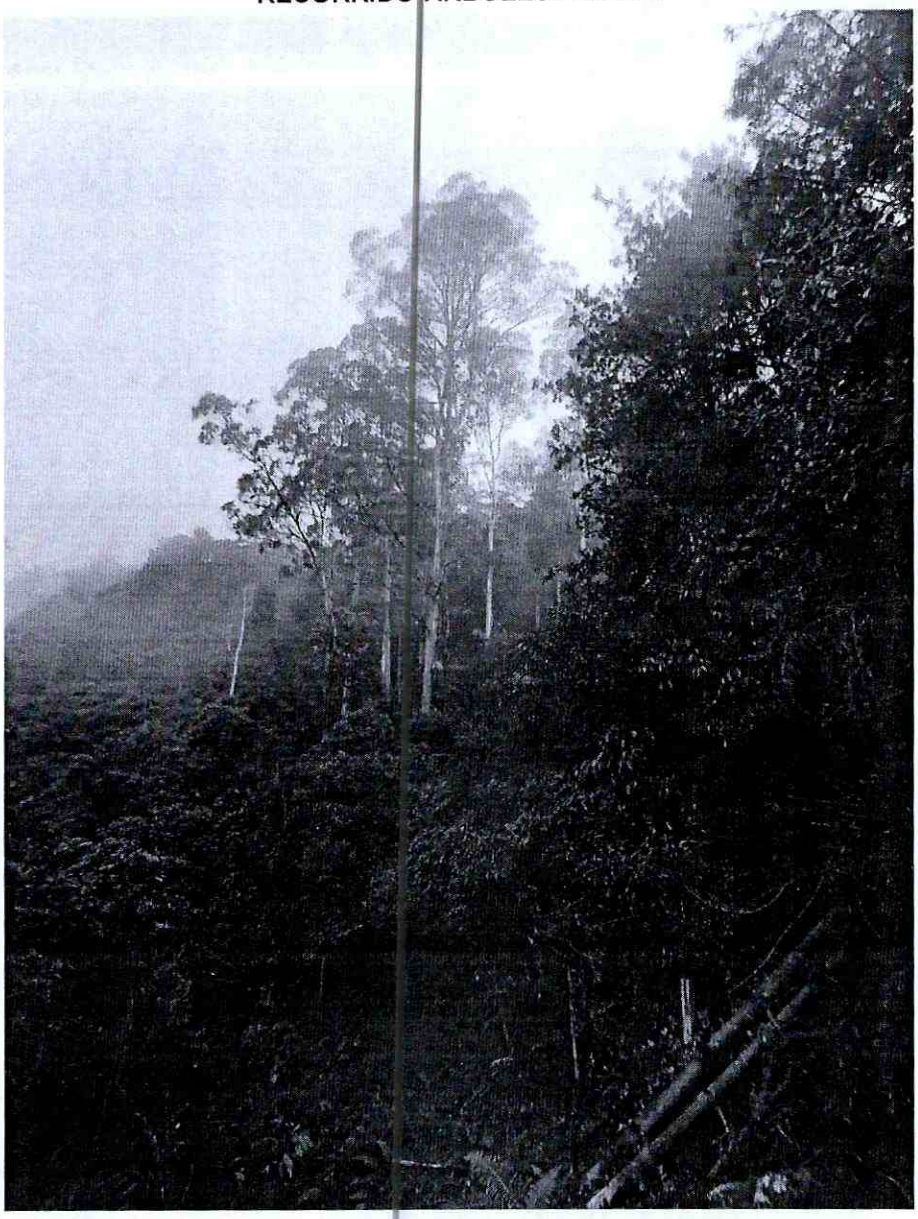

Margoth Díaz González

MARGOTH DIAZ GONZALEZ
Contratista

ALEXI LILIANA BUITRAGO
Líder Gestion Ambiental

PLANILLA INTEGRADA AUTOLIQUIDACIÓN APORTES
COMPROBANTE DE PAGO

Bancoomeva

DATOS GENERALES DEL APORTANTE			
TIPO IDENTIFICACIÓN:	CEDULA DE CIUDADANIA	NÚMERO DE IDENTIFICACIÓN:	38144835
NOMBRE Ó RAZÓN SOCIAL:			MARGOTH DIAZ GONZALEZ
CIUDAD/MUNICIPIO:	IBAGUE	DEPARTAMENTO:	TOLIMA
DIRECCIÓN:	CLARITA BOTERO	TELÉFONO:	3204068
TIPO APORTANTE:	02-INDEPENDIENTE	CLASE APORTANTE:	I-INDEPENDIENTE
TIPO EMPRESA:	PRIVADA	ACTIVIDAD ECONOMICA:	Actividades reguladoras y
FORMA DE PRESENTACIÓN:	ÚNICO		
APORTANTE EXONERADO PAGO APORTES SALUD, SENA E ICBF (REFORMA TRIBUTARIA):			NO

DATOS GENERALES DE LA PLANILLA					
NÚMERO PLANILLA:	**4469740677**		TIPO DE PLANILLA:		I-INDEPENDIENTES
PERIODO COTIZACIÓN OTROS SUBSISTEMAS:	MES:	noviembre	PERIODO COTIZACIÓN SALUD:	MES:	noviembre
	AÑO:	2022		AÑO:	2022
DÍAS DE MORA:		0			
FECHA PAGO (aaaa/mm/dd):		2022/11/24	NÚMERO AUTORIZACIÓN:		9992270308

LIQUIDACIÓN GENERAL				
			TOTALES	
			COTIZANTES	TOTAL
PENSIÓN				
ADMINISTRADORA				
NIT	CÓDIGO	NOMBRE		
800224808	230301	230301-PORVENIR	1	$ 160.000
SUBTOTAL:			1	**$ 160.000**
SALUD				
ADMINISTRADORA				
NIT	CÓDIGO	NOMBRE		
800251440	EPS005	EPS005-SANITAS S.A.	1	$ 125.000
SUBTOTAL:			1	**$ 125.000**

TOTAL PAGADO:	**$ 285.000**

Planilla Pagada

PLANILLA INTEGRADA AUTOLIQUIDACIÓN APORTES
SOPORTE DE PAGO GENERAL

Bancoom

DATOS GENERALES DEL APORTANTE

TIPO IDENTIFICACIÓN:	CEDULA DE CIUDADANIA	NÚMERO DE IDENTIFICACIÓN:	38144835
NOMBRE Ó RAZÓN SOCIAL:			MARGOTH DIAZ GONZALEZ
CIUDAD/MUNICIPIO:	IBAGUE	DEPARTAMENTO:	TOLIMA
DIRECCIÓN:	CLARITA BOTERO	TELÉFONO:	3204068
TIPO APORTANTE:	02-INDEPENDIENTE	CLASE APORTANTE:	I-INDEPENDIENTE
TIPO EMPRESA:	PRIVADA	ACTIVIDAD ECONOMICA:	Actividades reguladoras y facilitadoras de la act
FORMA DE PRESENTACIÓN:	ÚNICO		
APORTANTE EXONERADO PAGO APORTES SALUD, SENA E ICBF (REFORMA TRIBUTARIA):			NO

DATOS GENERALES DE LA PLANILLA

NÚMERO PLANILLA:			4469740677	TIPO DE PLANILLA:			I-IN
PERIODO COTIZACIÓN OTROS	MES	noviembre AÑO	2022	PERIODO COTIZACIÓN SALUD:	MES	noviembre	AÑO
DÍAS DE MORA:			0				
FECHA PAGO (aaaa/mm/dd):			2022/11/24	NÚMERO AUTORIZACIÓN:			

TOTAL APORTES A PENSIÓN

ADMINISTRADORA		No. COTIZANTES	COTIZACIÓN	APORTES VOLUNTARIOS		FSP		MORA		TOTALES		
CÓDIGO	NOMBRE			EMPLEADOR	COTIZANTE	SOLIDARIDAD	SUBSISTENCIA	COTIZACIÓN	FSP	APORTES	MORA	VALOR PAG
230301	230301-PORVENIR	1	$ 160.000	$ 0	$ 0	$ 0	$ 0	$ 0	$ 0	$ 160.000	$ 0	
SUBTOTALES:										$ 160.000	$ 0	

TOTAL APORTES A SALUD

ADMINISTRADORA		No. COTIZANTES	INCAPACIDAD POR ENFERMEDAD		LICENCIA MATERNIDAD		SALDO A FAVOR		LIQUIDACIÓN		MORA		TOTALES			
CÓDIGO	NOMBRE		NÚMERO AUTORIZACIÓN	VALOR	NÚMERO AUTORIZACIÓN	VALOR	PLANILLA	VALOR	COTIZACIÓN	VALOR ADRES	COTIZACIÓN	VALOR ADRES	APORTES	MORA	DESCUENTO	VALOR P
EPS005	EPS005-SANITAS S.A.	1		$ 0		$ 0		$ 0	$ 125.000	$ 0	$ 0	$ 0	$ 125.000	$ 0	$ 0	
SUBTOTALES:													$ 125.000	$ 0	$ 0	

LIQUIDACIÓN DETALLADA APORTES

DATOS DEL COTIZANTE / NOVEDADES

Nº	IDENTIFICACIÓN	NOMBRES	TIPO COTIZANTE	SUBTIPO COTIZANTE	SALARIO BÁSICO	TIPO DE SALARIO	COLOMBIANO	EXTRANJERO	REFORMA TRIBUTARIA	ING	RET	TDE	TAE	TDP	TAP	COR	VSP	VST	SLN	COM	IGE	LMA	VAC	AVP	VCT	IRP
	CC 38144835	DIAZ GONZALEZ MARGOTH	INDEPEND		$ 1.000.000				NO																	

SEGURIDAD SOCIAL – PENSIÓN

ADMIN	DÍAS COT	IBC	COTIZACIÓN	FSP SUBSISTENCIA	FSP SOLIDARIDAD	APORTES VOLUNTARIOS EMPLEADOR	APORTES VOLUNTARIOS EMPLEADO	INDICADOR TARIFA ESPECIAL	TOTAL APORTE
230301-PORVENIR	30	$ 1.000.000	$ 160.000	$ 0	$ 0	$ 0	$ 0	Normal	$ 160.000

SEGURIDAD SOCIAL – SALUD

ADMIN	DÍAS COT	IBC	COTIZACIÓN	VALOR ADRES	TOTAL APORTE
EPS005-SANITAS S.A.	30	$ 1.000.000	$ 125.000	$ 0	$ 125.000

SEGURIDAD SOCIAL – ARP

ADMIN	DÍAS COT	IBC	CENTRO DE TRABAJO	TOTAL APORTE
		$ 0		$ 0

PARAFISCALES

DÍAS COT	IBC	CCF ADMIN	CCF TOTAL APORTE	SENA TOTAL APORTE	ICBF TOTAL APORTE
	$ 0		$ 0	$ 0	$

TOTAL

Planilla Pagada

SOI

Planilla Pagada

EMPRESA: EFECTIVO LTDA.
NIT.830.131.993-1
Calle 96 No. 12-55 Bogota

ORDEN DE SERVICIO

No OS: 9303141915 DV: 967533

Cajero: ALLASA

Cliente beneficiario:
110263 PILA RECAUDO

Fecha: 24/11/2022 15:53:32

PS Recaudador:
996310 CC COMBEIMA LOCAL 9

Cantidad cupones: 1

Identificacion: 38144835

Nombre: MARGOTH
Apellido 1: DIAZ
Apellido 2: GONZALEZ
TIPO DOCUMENTO: CEDULA DE CIUDADANIA
TELEFONO: 2000000000
Codigo Planilla: 4469740677
Periodo Pago: 2022/11
Valor Comision: 0
Valor Iva Comision: 0

Referencia	Valor
38144835	$285.000,00

Valor recibido: $285.000,00
Forma de pago: EFECTIVO

Aplica condiciones particulares con el cliente beneficiario
Conserve este recibo, es el unico soporte valido para atender cualquier reclamacion.
Con la solicitud y aceptacion de mi parte, de la prestacion de este servicio, entiendase que manifiesto verbalmente mi autorizacion para el tratamiento de los datos personales que voluntariamente he entregado a Efectivo Ltda., Estos datos pueden ser utilizados unica y exclusivamente para la prestacion del servicio convenido.
Linea de servicio al cliente: (1) 6510101
servicioalcliente@efecty.com.co
www.efecty.com.co

EMPRESA: EFECTIVO LTDA.
NIT.830.131.993-1
Calle 96 No. 12-55 Bogota

ORDEN DE SERVICIO

No OS: 9303141915 DV: 967533

Cajero: ALLASA

Cliente beneficiario:
110263 PILA RECAUDO

Fecha: 24/11/2022 15:53:32

PS Recaudador:
996310 CC COMBEIMA LOCAL 9

Cantidad cupones: 1

Identificacion: 38144835

Nombre: MARGOTH
Apellido 1: DIAZ
Apellido 2: GONZALEZ
TIPO DOCUMENTO: CEDULA DE CIUDADANIA
TELEFONO: 2000000000
Codigo Planilla: 4469740677
Periodo Pago: 2022/11
Valor Comision: 0
Valor Iva Comision: 0

Referencia	Valor
38144835	$285.000,00

Valor recibido: $285.000,00
Forma de pago: EFECTIVO

Aplica condiciones particulares con el cliente beneficiario
Conserve este recibo, es el unico soporte valido para atender cualquier reclamacion.
Con la solicitud y aceptacion de mi parte, de la prestacion de este servicio, entiendase que manifiesto verbalmente mi autorizacion para el tratamiento de los datos personales que voluntariamente he entregado a Efectivo Ltda., Estos datos pueden ser utilizados unica y exclusivamente para la prestacion del servicio convenido.
Linea de servicio al cliente: (1) 6510101
servicioalcliente@efecty.com.co
www.efecty.com.co

IBAL SIG	FICHA TECNICA DE EVALUACION Y REEVALUACION DE PROVEEDORES SISTEMA INTEGRADO DE GESTIÓN	CÓDIGO: GJ-R-056 FECHA VIGENCIA: 15/07/2021 VERSIÓN: 01 Página 1 de 4

Evaluación: [x] Fecha evaluación 12/12/2022 Reevaluación: [ ] Fecha reevaluación: _____
Acta parcial numero 03 Acta final

INFORMACION DEL CONTRATO

NUMERO Y FECHA: 125 de 29/08/2022

NOMBRE DEL PROVEEDOR O CONTRATISTA: MARGOTH DIAZ GONZALEZ	NIT: C.C. 38.144.835
FECHA DE INICIO: 05/09/2022	FECHA DE TERMINACION: 04/03/2023

OBJETO DEL CONTRATO: CONTRATAR LOS SERVICIOS DE APOYO A LA GESTION DE UN ASISTENTE NIVEL 2 PARA LA ADMINISTRACION Y MANEJO DEL PREDIO DENOMINADO HOYA HIDROGRAFICA CAY, UBICADO EN LA ZONA RURAL DEL MUNICIPIO DE IBAGUÉ.

CLASE DE CONTRATO	1. PRESTACIÓN DE SERVICIOS PROFESIONALES Y APOYO A LA GESTION	x
	2. SUMINISTRO Y ADQUISICION	
	3. ARRENDAMIENTO	
	4. CONSULTORIA E INTERVENTORIA	
	5. SERVICIO	
	6. SEGUROS	
	7. INTERMEDIARIO DE SEGUROS	
	8. OBRA PUBLICA	

ASPECTOS A EVALUAR DEL CONTRATISTA

PUNTAJE **2= MALO** **3= REGULAR** **4= BUENO** **5= EXCELENTE**

1. PRESTACION DE SERVICIOS PROFESIONALES Y APOYO A LA GESTION

CRITERIOS CUMPLIMIENTO Y OPORTUNIDAD	PUNTAJE	CRITERIOS EN LA EJECUCION DEL CONTRATO	PUNTAJE
OPORTUNIDAD EN EL SERVICIO	4	PRESENTACION DE INFORMES DE AVANCE	4
TIEMPO DE RESPUESTA A REQUERIMIENTOS	4	ATENCION DE REQUERIMIENTOS	4
CUMPLIMIENTO EN LOS TERMINOS PARA LEGALIZAR EL CONTRATO Y SUS ADICIONES	5	PAGO OPORTUNO DE LA SEGURIDAD SOCIAL	5
TOTAL PROMEDIO	**4.33**	ENTREGA OPORTUNA DE FACTURA	5
		CUMPLIMIENTO A LOS REQUERIMIENTOS DEL SISTEMA INTEGRADO DE GESTION	4
		CUMPLIMIENTO DE LAS NORMAS DE SALUD OCUPACIONAL Y SEGURIDAD INDUSTRIAL	4
CRITERIOS DE CALIDAD	**PUNTAJE**	**TOTAL PROMEDIO**	**4.33**
CALIDAD Y/O CONFORMIDAD EN LAS ACTIVIDADES REALIZADAS	4		
TOTAL PROMEDIO	**4.00**	**EVALUACION TOTAL**	**4.22**

ANALISIS DEL RESULTADO DE LA EVALUACION X REEVALUACION _____ POR PARTE DEL SUPERVISOR Y/O INTERVENTOR (Cuando un contrato cuente con interventor y supervisor, este criterio debe ser diligenciado por los dos, en sus respectivas calidades): El contratista atiende los requerimientos realizados por la supervision cabalmente y siempre tiene la disposicion para desarollar las activiades propuestas del contrato.

OBSERVACIONES AL RESULTADO DE LA EVALUACION X REEVALUACION _____ POR PARTE DEL CONTRATISTA:

INTERPONE RECURSO DE REPOSICION SI [ ] NO [x]

INTERPONE RECURSO DE APELACION SI [ ] NO [x]

NOTA INFORMATIVA: (Aplica unicamente para la reevaluacion) De conformidad con el articulo 7 de la resolucion que reglamenta el procedimiento para la evaluación y reevaluación de proveedores la calificacion de la reevaluación de proveedores, tendra los siguientes efectos: El contratista o Proveedor que obtenga como resultado de la reevaluación puntaje de 3 o superior, será tenido en cuenta para contratar con el IBAL S.A. E.S.P. OFICIAL. El contratista que en el proceso de reevaluación obtenga un promedio de calificación inferior a tres (3), será suspendido por un término igual al plazo total del contrato ejecutado. En todo caso el término de suspensión no podrá ser inferior a seis (6) meses. Durante el término de la suspensión el contratista no se podrá presentar a participar como proponente individual o plural (Consorcio, Unión Temporal, Promesa de Sociedad Futura u otra) en procesos de selección que adelante el IBAL S.A. E.S.P. OFICIAL.

La Suspensión a que hace referencia el presente artículo se extenderá por igual termino a cada uno de los integrantes de Consorcios o Uniones Temporales que en el proceso de reevaluación hayan obtenido una calificación inferior a tres (3).

Los efectos mencionados en la nota anterior aplican para la reevaluacion de este contrato, de acuerdo con la fecha de su suscripcion. SI [ ] NO [x]

ALEXI LILIANA BUITRAGO CAYCEDO
SUPERVISORA

Margoth Díaz González

MARGOTH DIAZ GONZALEZ
CONTRATISTA

EL IBAL S.A E.S.P. OFICIAL
NIT. 800 089 809-6

DEBE A:

MARGOTH DIAZ GONZALEZ, identificada con cédula de ciudadanía número 38.144.835 expedida en Ibagué Tolima, la suma **UN MILLÓN QUINIENTOS CINCUENTA MIL PESOS M/CTE ($1.550.000),** por concepto de cancelación de acta parcial número tres (03) en el periodo comprendido entre el 05 de noviembre del 2022 al 04 de diciembre del 2022.

En Ibagué Tolima, a los (12) días del mes de diciembre de dos mil Veintidós (2022).

Margoth Diaz Gonzalez

MARGOTH DIAZ GONZALEZ
C.C. 38.144.835