DOCUMENTOS ACTA FINAL CONT 0125-22 MARGOTH DIAZ

De <dolly.camacho@ibal.gov.co>
Destinatario Sgeneral <sgeneral@ibal.gov.co>
Fecha 2023-03-16 12:04

DOCUMENTOS ACTA FINAL CONT 0125-22 MARGOTH DIAZ.PDF (~4,3 MB)

ADJUNTO DOCUMENTOS DEL ASUNTO PAR A TRÁMITE PERTINENTE

IBAL SA ESP OFICIAL | SIG SISTEMA INTEGRADO DE GESTIÓN	**SOPORTES DOCUMENTALES PARA TRAMITE DE CUENTA** **SISTEMA INTEGRADO DE GESTIÓN**	**CÓDIGO:** GJ-R-050 **FECHA VIGENCIA:** 2016-10-12 **VERSIÓN: 02** **Página 1 de 1**

Ibagué, 09 de marzo de 2023

R/Dolly C
14-03-23.
Rad: 082

Doctor
ALEJANDRO GIRALDO MONTOYA
Secretario General
IBAL S.A. E.S.P- OFICIAL
Ibagué

REF: ENVIO SOPORTES PARA TRAMITE DE CUENTA DEL CONTRATO N° 125 DE 29 DE AGOSTO DE 2022

Cordial Saludo:

Por medio de la presente me dirijo a usted con el fin de allegarle los soportes documentales originales para que obren dentro de la carpeta del archivo de gestión de la secretaria general, así como también las copias de los documentos que son requeridos por la oficina de contabilidad para el respectivo tramite de cuenta, para lo cual me permito relacionar al detalle los documentos que adjunto, de la siguiente manera:

DOCUMENTOS ACTA FINAL:

Cuenta de Cobro
Acta parcial Final
Certificación de Aportes de Seguridad Social
Planillas de Seguridad
Informe de Actividades
Ficha Técnica de Evaluación GJ-R- 056
Ficha Técnica de Reevaluación GJ-R- 056

Atentamente,

ALEXI LILIANA BUITRAGO CAYCEDO
Supervisora- Líder Gestión Ambiental

IBAL SA ESP OFICIAL | SIG SISTEMA INTEGRADO DE GESTIÓN	**ACTA FINAL DE ENTREGA Y RECIBO A SATISFACCIÓN** **SISTEMA INTEGRADO DE GESTIÓN**	**CÓDIGO:** GJ-R-055 **FECHA VIGENCIA:** 2022-11-28 **VERSIÓN: 08** **Página 1 de 2**

Contrato No.	CONTRATO DE APOYO A LA GESTION N° 125 DEL 29/08/2022
Objeto	CONTRATAR LOS SERVICIOS DE APOYO A LA GESTION DE UN ASISTENTE NIVEL 2 PARA LA ADMINISTRACION Y MANEJO DEL PREDIO DENOMINADO HOYA HIDROGRAFICA CAY, UBICADO EN LA ZONA RURAL DEL MUNICIPIO DE IBAGUÉ.
Valor total	NUEVE MILLONES TRECIENTOS MIL PESOS ($9.300.000).
Contratista	MARGOTH DIAZ GONZALEZ
Supervisor	ALEXI LILIANA BUITRAGO CAYCEDO
Fecha de Inicio	05/09/2022
Fecha de terminación	04/03/2023
Plazo de Ejecución	SEIS (06) MESES

FECHA DE ELABORACIÓN DEL ACTA PARCIAL	**Año**	**Mes**	**Día**
	2023	03	09

En la ciudad de Ibagué, en la fecha antes indicada, contratista y supervisor suscriben la presente Acta Final de Entrega y Recibo a Satisfacción del contrato antes identificado, para completar y soportar los trámites necesarios para su correspondiente pago.

Periodo informado	05/02/2023 AL 04/03/2023
Informe de las actividades desarrolladas y avaladas por el supervisor.	1. Recorrido y vigilancia a los linderos Hoya Hidrográfica Cay sin ninguna novedad. 2. Recorrido y vigilancia a los linderos del predio hoya Hidrográfica Cay sin ninguna novedad. 3. Guadaña limpia y poda del predio Hoya Hidrográfica Cay. 4. Corte de postes para arreglo de cercas predio Hoya Hidrográfica Cay. 5. Recorrido y vigilancia a los linderos Hoya Hidrográfica Cay sin ninguna novedad. 6. Recorrido y vigilancia a los linderos del predio hoya Hidrográfica Cay sin ninguna novedad. 7. Guadaña limpia y poda del predio Hoya Hidrográfica Cay. 8. Recorrido a las zonas Hídricas en el predio Cay.
Evidencias de la ejecución del contrato	Se anexa informe de actividades.

ITEM	DETALLE DEL SERVICIO	CPC CODIGO	CPC DESCRIPCION	CANTIDAD	VALOR UNITARIO	VALOR SOLICITADO PRESUPUESTALMENTE	VALOR ACTA	SALDO PRESUPUESTAL
1	Cuidador y administrador del predio denominado Palmar.	72212	Servicios de administración de bienes inmuebles no residenciales (diferentes a viviendas) a comisión o por contrato.	$9.300.000	$9.300.000	$9.300.000	$1.550.000	$0.0
						VALOR PRESENTE ACTA	$1.550.000	$0.0

ESTADO DE CUENTA

Valor Contrato	NUEVE MILLONES TRECIENTOS MIL PESOS ($9.300.000).			
Valor Acta No. 01	UN MILLÓN QUINIENTOS CINCUENTA MIL PESOS M/CTE ($1.550.000)			
Valor Acta No. 02	UN MILLÓN QUINIENTOS CINCUENTA MIL PESOS M/CTE ($1.550.000)			
Valor Acta No. 03	UN MILLÓN QUINIENTOS CINCUENTA MIL PESOS M/CTE ($1.550.000)			
Valor Acta No. 04	UN MILLÓN QUINIENTOS CINCUENTA MIL PESOS M/CTE ($1.550.000)			
Valor Acta No. 05	UN MILLÓN QUINIENTOS CINCUENTA MIL PESOS M/CTE ($1.550.000)			
Valor Acta Final	UN MILLÓN QUINIENTOS CINCUENTA MIL PESOS M/CTE ($1.550.000)			
APORTES AL SISTEMA DE SEGURIDAD SOCIAL				
PERSONA NATURAL				
Entidad en donde se realiza el pago.	SOI		**Valor total del aporte**	**$ 330.600**
Planilla No.	4482458972		**Salud**	$ 185.600
Periodo cotizado	**De:**	**01/02/2023**	**Pensión**	$ 145.000
	Hasta:	**28/02/2023**	**ARL**	N/A
ANEXOS:				Marque con x
Recibo de pago de seguridad social				**x**
Copias planillas de aporte				**x**
Informe de Actividades				**x**
Firma	Margoth Díaz González			
Nombre	**MARGOTH DIAZ GONZALEZ**		**ALEXI LILIANA BUITRAGO CAYCEDO**	
	Contratista		**Supervisor**	
V° B° Profesional Salud Ocupacional IBAL	**CLAUDIA COMBITA ZAMBRANO**			

EMPRESA IBAGUEREÑA DE ACUEDUCTO Y ALCANTARILLADO

IBAL S.A. E.S.P OFICIAL

INFORME FINAL

CONTRATO DE APOYO A LA GESTIÓN N°125 DEL 29/08/2022

CONTRATAR LOS SERVICIOS DE APOYO A LA GESTIÓN DE UN ASISTENTE NIVEL 2, PARA LA ADMINISTRACIÓN Y MANEJO DEL PREDIO DENOMINADO HOYA HIDROGRAFICA, UBICADO EN LA ZONA RURAL DEL MUNICIPIO DE IBAGUÉ.

CONTRATISTA
MARGOTH DIAZ GONZALEZ

SUPERVISORA
Alexi Liliana Buitrago Caycedo
Oficina Gestión Ambiental

IBAGUE – TOLIMA
DEL 05 DE FEBRERO DE 2023 AL 04 DE MARZO DEL 2023

TABLA DE CONTENIDO

1. **INTRODUCION.**

2. **INFORMACIÓN REFERENTE.**

2.1. Orden de prestación de servicios.

2.2. Descripción del problema.

2.3. Objeto.

2.4. Ficha catastral.

2.5. Área.

2.6. Ubicación.

2.7. Propósito.

3. **SOPORTE FOTOGRAFICO DE LAS ACTIVIDADES REALIZADAS**

1. INTRODUCCION.

Como lo establece el informe de monitoreo a las cuencas abastecedoras de la empresa ibaguereña de acueducto y alcantarillado IBAL S.A. ESP - OFICIAL. El conocimiento de los procesos hidrológicos, ambientales, sociales y de los cambios climáticos que ocurren sobre las cuencas que abastecen de agua el acueducto de Ibagué permite medir el grado de afectación de la misma y predecir las Tendencias. Este conocimiento hace posible desarrollar los procesos de planificación de la gestión ambiental y la toma de decisiones en el corto, mediano y largo plazo para proteger el recurso hídrico y asegurar su uso en los parámetros de calidad y cantidad requeridas para suplir las necesidades del municipio de Ibagué.

2. INFORMACIÓN REFERENTE

2.1. Contrato De Apoyo A La Gestión N°125 Del 29/08/2022

2.2. Descripción de la necesidad:
La Empresa Ibaguereña de Acueducto y Alcantarillado IBAL S.A. E.S.P. OFICIAL, adquirió el predio Hoya Hidrográfica Cay con un área de 1655.75 Has, ubicado en la Vereda Cay en el Municipio de Ibagué; para conservar el buen estado del predio se hace necesario llevar a cabo diferentes actividades tales como: monitoreo al bien inmueble, en aras de evitar el acceso al mismo de semovientes, invasores, talas, quemas, plantaciones ilícitas y otras actividades que deterioren el bien adquirido; de igual manera existen mejoras en infraestructura que requieren vigilancia, limpieza entre otras actividades propias de la administración del predio.

Cabe resaltar que el predio se encuentra ubicado en la zona alta de la microcuenca Quebrada Cay, fuente abastecedora primordial para garantizar la continuidad del servicio de acueducto a la comunidad Ibaguereña.

Teniendo en cuenta el cumplimiento de las políticas ambientales las cuales apuntan a realizar una Gestión Integral del Recurso Hídrico, por ser el elemento vital en los ciclos y procesos naturales de los ecosistemas y del hombre, además de ser determinante de los procesos de ocupación del territorio y del desarrollo de las actividades productivas de la sociedad. Es de suma importancia la contratación del personal ¡doñeo, para realizar el estricto seguimiento y control de las actividades que puedan llegar a amenazar la calidad y cantidad de los servicios eco sistémicos que brinda el ecosistema a toda la comunidad.

Objeto: CONTRATAR LOS SERVICIOS DE APOYO A LA GESTIÓN DE UN ASISTENTE NIVEL 2 PARA LA ADMINISTRACIÓN Y MANEJO DEL PREDIO DENOMINADO HOYA HIDROGRAFICA CAY UBICADO EN LA ZONA RURAL DEL MUNICIPIO DE IBAGUÉ.

Ficha catastral No: 00 - 03 - 0010 - 0039 - 000 y 00-04-0026-0002-000

2.3. Área: 1.655 Has

2.4. Ubicación: Sector Cay parte Alta Zona Rural del Municipio de Ibagué.

2.5. Propósito: Sector declarado como reserva forestal protectora

2.6. Protección de fuentes hídricas abastecedoras del Acueducto de la ciudad de Ibagué.

3. SOPORTE FOTOGRAFICO DE LAS ACTIVIDADES REALIZADAS

- ✓ Recorrido y vigilancia a los linderos Hoya Hidrográfica Cay sin ninguna novedad.
- ✓ Recorrido y vigilancia a los linderos del predio hoya Hidrográfica Cay sin ninguna novedad.
- ✓ Guadaña limpia y poda del predio Hoya Hidrográfica Cay.
- ✓ Corte de postes para arreglo de cercas predio Hoya Hidrográfica Cay.
- ✓ Recorrido y vigilancia a los linderos Hoya Hidrográfica Cay sin ninguna novedad.
- ✓ Recorrido y vigilancia a los linderos del predio hoya Hidrográfica Cay sin ninguna novedad.
- ✓ Guadaña limpia y poda del predio Hoya Hidrográfica Cay.
- ✓ Recorrido a las zonas Hídricas en el predio Cay.

REGISTRO FOTOGRÁFICO - ACTA PARCIAL 05

BITACORA DE ACTIVIDADES

51

Fecha	Actividad	Firma
7/2/2023	Recorrido dentro del Predio Hoya Hidrografica cay sin novedad Predio Ibal	
2/4/2023	Recorrido a los linderos del predio Hoya Hidrografica cay sin novedad	
2/7/2023	guarañada de camino dentro del predio Ibal Hoya Hidrografica cay sin novedad Ibal	
2/10/2023	Recorrido y vigilancia a las zona Hidricas Predio Ibal sin novedad	
2/14/2023	Cortes de postes para areglo de Sercas guarañada y limpia de Jardin al Rededor	
2/17/2023	de la vivienda Hoya Hidrografica cay areglo de Sercas Predio Hoya Hidrografica	
2/20/2023	cay sin novedad Recorrido del Predio Hoya Hidrografica cay sin novedad	
2/22/2023	cortes de Postes para areglo de Sercas Predio Hoya Hidrografica cay sin novedad	
2/24/2023	mantenimiento poda y limpia de los Jardines guarañada limpia y Pada predio Hoya Hidrografica cay sin novedad Predio Ibal	
2/27/2023	Recorrido dentro del Predio Hoya Hidrografica cay sin novedad guarañada de camino	
2/28/2023	Recorrido y vigilancia a los Linderos guarañada y limpa al rededor de la	
2/2/2023	vivienda Hoya Hidrografica cay Recorrido a las zonas Hidricas sin novedad	
3/4/2023	areglo de camino y destapada de Sercas Hoya Hidrografica cay	
3/6/2023	Recorrido por el predio Isla Hoya Predio Hoya Hidrografica cay sin novedad	
3/7/2023	Recorrido y vigilancia a los linderos colindantes con el predio Hoy Hidrografica cay sin novedad guarañada de camino dentro del Predio Hoya Hidrografica cay	

RECORRIDO Y VIGILANCIA DENTRO DEL PREDIO

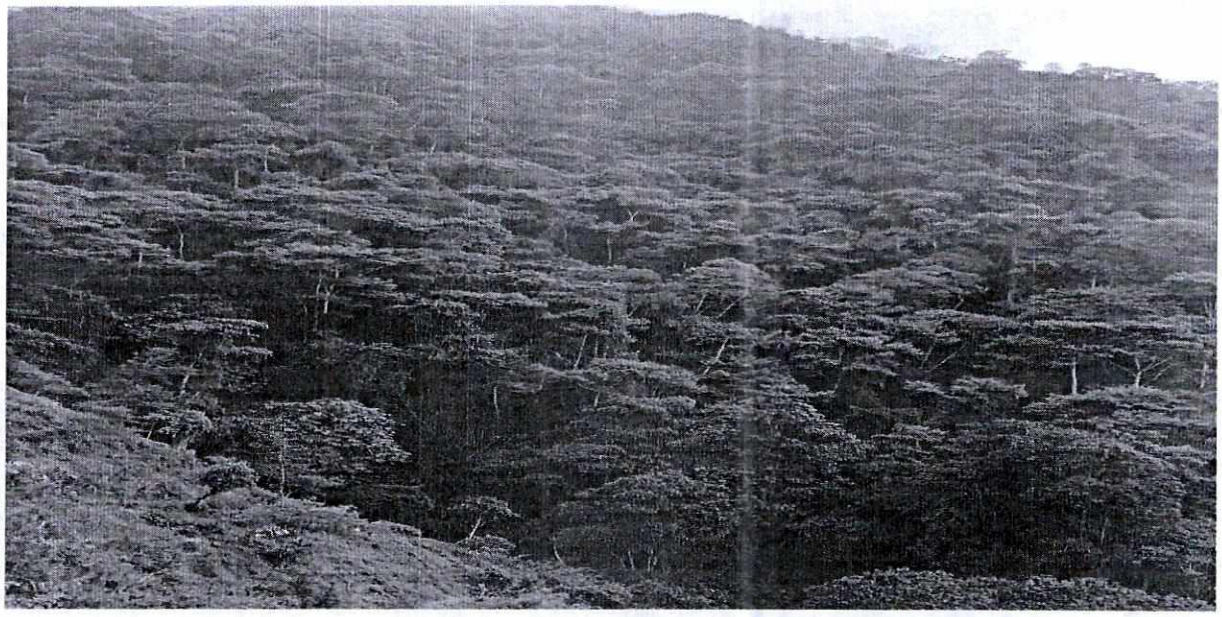

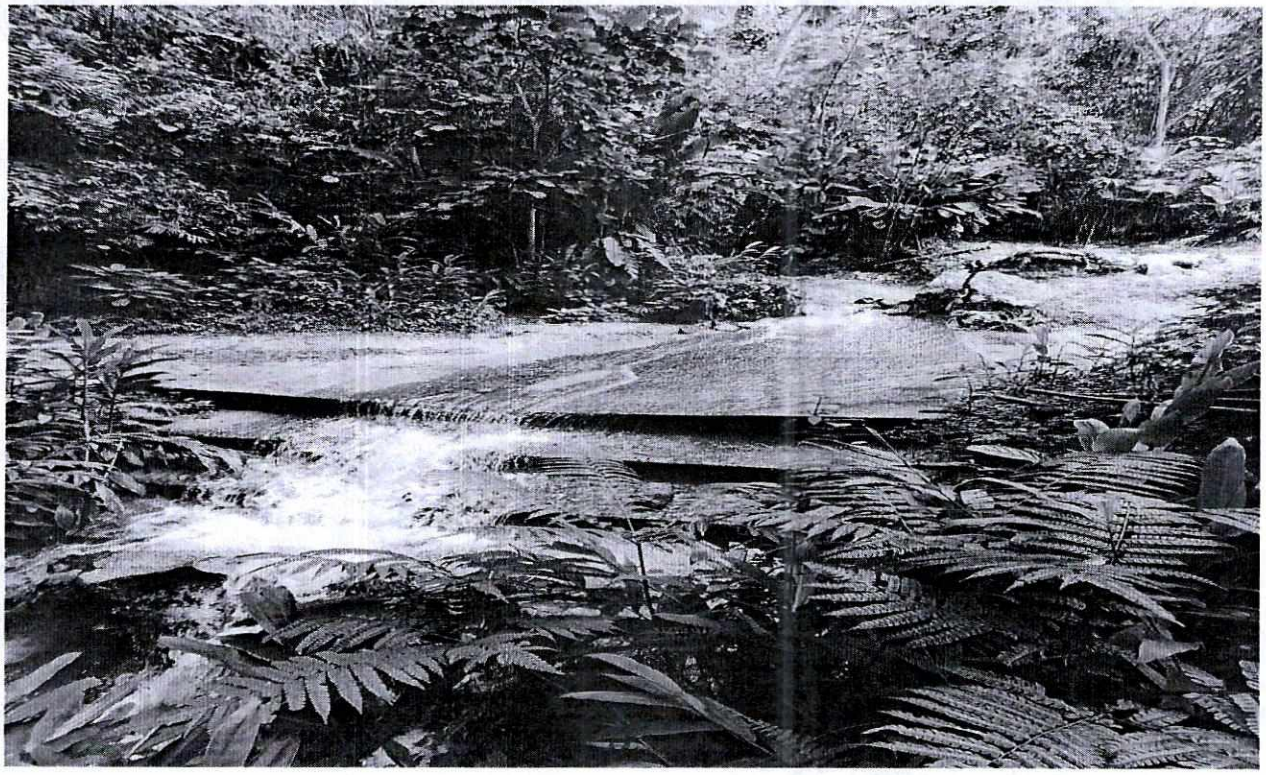

CORTE DE POSTES PARA ARREGLO DE CERCAS PREDIO HOYA HIDROGRÁFICA CAY

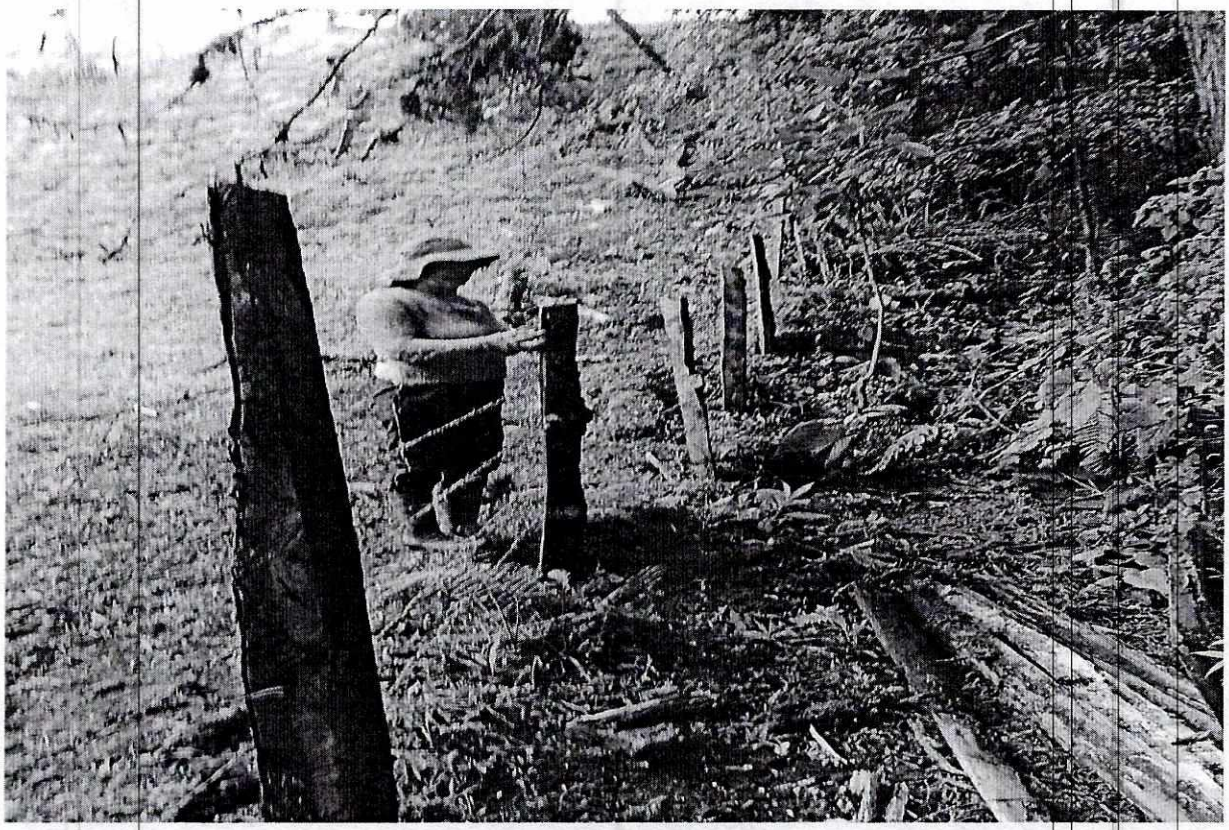

GUADAÑA LIMPIA Y PODA DEL PREDIO HOYA HIDROGRÁFICA CAY.

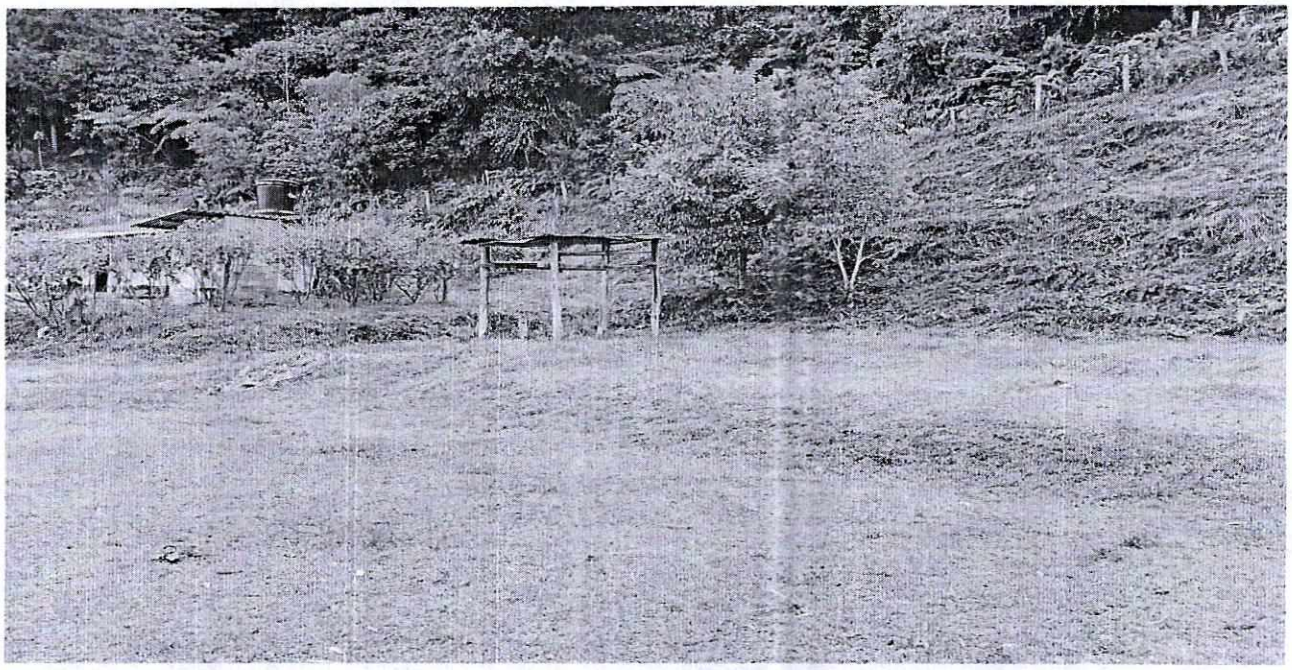

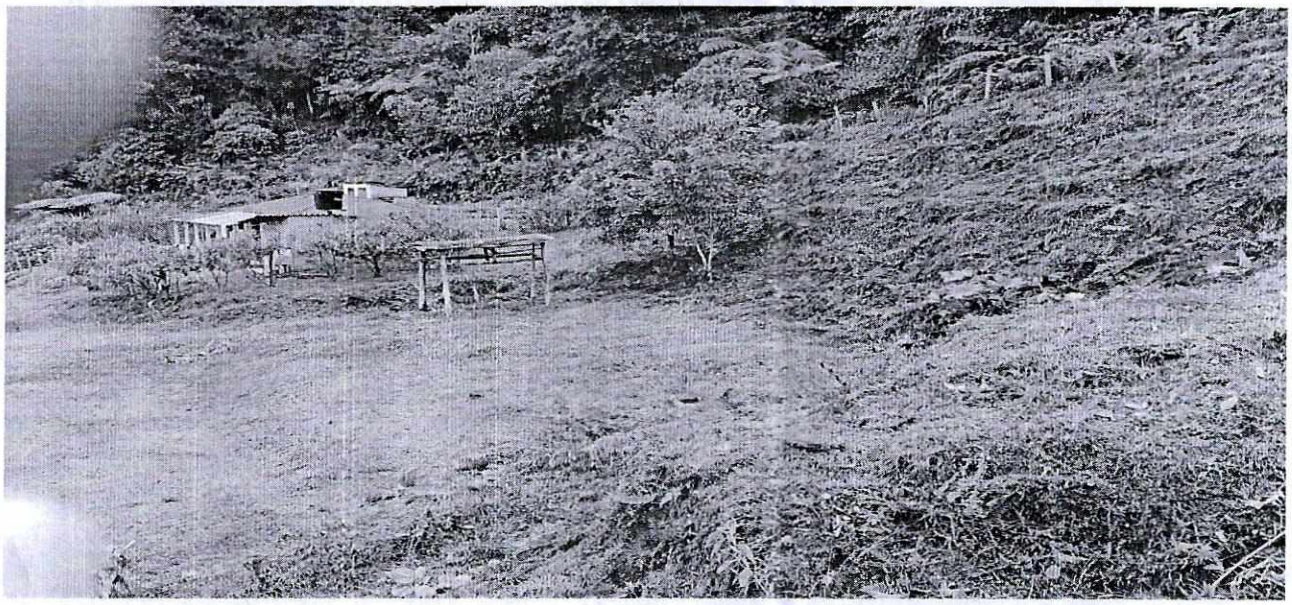

Margoth Díaz González

MARGOTH DIAZ GONZALEZ
Contratista

ALEXI LILIANA BUITRAGO
Líder Gestión Ambiental

EMPRESA: EFECTIVO LTDA.
NIT.830.131.993-1
Calle 96 No. 12-55 Bogota

ORDEN DE SERVICIO

No OS: 9336525660 DV: 576564

Cajero: RAPUERTA

Cliente beneficiario:
110263 PILA RECAUDO

Fecha: 13/02/2023 10:58:18

PS Recaudador:
996310 CC COMBEIMA LOCAL 9

Cantidad cupones: 1

Identificacion: 36144835

Nombre: MARGOTH
Apellido 1: DIAZ
Apellido 2: GARCES
TIPO DOCUMENTO: CEDULA DE CIUDADANIA
TELEFONO: 2323232323
Codigo Planilla: 4482358972
Periodo Pago: 2023/02
Valor Comision: 0
Valor Iva Comision: 0
Referencia Valor
36144835 $330.600,00

Valor recibido: $330.600,00
Forma de pago: EFECTIVO

Aplica condiciones particulares con el cliente beneficiario
Conserve este recibo, es el unico soporte valido para atender cualquier reclamacion.
Con la solicitud y aceptacion de mi parte, de la prestacion de este servicio, entiendase que manifiesto verbalmente mi autorizacion para el tratamiento de los datos personales que voluntariamente he entregado a Efectivo Ltda., Estos datos pueden ser utilizados unica y exclusivamente para la prestacion del servicio convenido.
Linea de servicio al cliente: (1) 6510101
servicioalcliente@efecty.com.co
www.efecty.com.co

PLANILLA INTEGRADA AUTOLIQUIDACIÓN APORTES
COMPROBANTE DE PAGO

Bancoomeva

DATOS GENERALES DEL APORTANTE			
TIPO IDENTIFICACIÓN:	CEDULA DE CIUDADANIA	NÚMERO DE IDENTIFICACIÓN:	38144835
NOMBRE Ó RAZÓN SOCIAL:			MARGOTH DIAZ GONZALEZ
CIUDAD/MUNICIPIO:	IBAGUE	DEPARTAMENTO:	TOLIMA
DIRECCIÓN:	CLARITA BOTERO	TELÉFONO:	3204068
TIPO APORTANTE:	02-INDEPENDIENTE	CLASE APORTANTE:	I-INDEPENDIENTE
TIPO EMPRESA:	PRIVADA	ACTIVIDAD ECONOMICA:	Actividades reguladoras y
FORMA DE PRESENTACIÓN:	ÚNICO		
APORTANTE EXONERADO PAGO APORTES SALUD, SENA E ICBF (REFORMA TRIBUTARIA):			NO

DATOS GENERALES DE LA PLANILLA					
NÚMERO PLANILLA:	**4482458972**		TIPO DE PLANILLA:	I-INDEPENDIENTES	
PERIODO COTIZACIÓN	MES:	febrero	PERIODO COTIZACIÓN	MES:	febrero
OTROS SUBSISTEMAS:	AÑO:	2023	SALUD:	AÑO:	2023
DÍAS DE MORA:		0			
FECHA PAGO (aaaa/mm/dd):		2023/02/13	NÚMERO AUTORIZACIÓN:		9993294405

LIQUIDACIÓN GENERAL

			TOTALES	
			COTIZANTES	TOTAL PAGADO
PENSIÓN				
ADMINISTRADORA				
NIT	CÓDIGO	NOMBRE		
800224808	230301	230301-PORVENIR	1	$ 185.600
SUBTOTAL:			1	**$ 185.600**
SALUD				
ADMINISTRADORA				
NIT	CÓDIGO	NOMBRE		
800251440	EPS005	EPS005-SANITAS S.A.	1	$ 145.000
SUBTOTAL:			1	**$ 145.000**

TOTAL PAGADO:	**$ 330.600**

Planilla Pagada

PLANILLA INTEGRADA AUTOLIQUIDACIÓN APORTES
SOPORTE DE PAGO GENERAL

SOI — Bancoomeva

DATOS GENERALES DEL APORTANTE			
ACIÓN:	CEDULA DE CIUDADANIA	NÚMERO DE IDENTIFICACIÓN:	38144835
ÓN SOCIAL:			MARGOTH DIAZ GONZALEZ
PIO:	IBAGUE	DEPARTAMENTO:	TOLIMA
	CLARITA BOTERO	TELÉFONO:	3204068
TE:	02-INDEPENDIENTE	CLASE APORTANTE:	I-INDEPENDIENTE
:	PRIVADA	ACTIVIDAD ECONOMICA:	Actividades reguladoras y facilitadoras de la act
SENTACIÓN:	ÚNICO		
ONERADO PAGO APORTES SALUD, SENA E ICBF (REFORMA TRIBUTARIA):			NO

DATOS GENERALES DE LA PLANILLA								
NÚMERO PLANILLA:			4482458972	TIPO DE PLANILLA:				I-INDEPENDIENTES
PERIODO COTIZACIÓN OTROS	MES	febrero	AÑO 2023	PERIODO COTIZACIÓN SALUD:	MES	febrero	AÑO	2023
DÍAS DE MORA:			0					
FECHA PAGO (aaaa/mm/dd):			2023/02/13	NÚMERO AUTORIZACIÓN:				9993294405

TOTAL APORTES A PENSIÓN

ADMINISTRADORA NOMBRE	No. COTIZANTES	COTIZACIÓN	APORTES VOLUNTARIOS EMPLEADOR	APORTES VOLUNTARIOS COTIZANTE	FSP SOLIDARIDAD	FSP SUBSISTENCIA	MORA COTIZACIÓN	MORA FSP	TOTALES APORTES	TOTALES MORA	TOTALES VALOR PAGADO
230301-PORVENIR	1	$ 185.600	$ 0	$ 0	$ 0	$ 0	$ 0	$ 0	$ 185.600	$ 0	$ 185.600
									$ 185.600	$ 0	$ 185.600

TOTAL APORTES A SALUD

ADMINISTRADORA NOMBRE	No. COTIZANTES	INCAPACIDAD POR ENFERMEDAD NUMERO AUTORIZACIÓN	INCAPACIDAD POR ENFERMEDAD VALOR	LICENCIA MATERNIDAD NÚMERO AUTORIZACIÓN	LICENCIA MATERNIDAD VALOR	SALDO A FAVOR PLANILLA	SALDO A FAVOR VALOR	LIQUIDACIÓN COTIZACIÓN	LIQUIDACIÓN VALOR ADRES	MORA COTIZACIÓN	MORA VALOR ADRES	TOTALES APORTES	TOTALES MORA	TOTALES DESCUENTO	TOTALES VALOR PAGADO
EPS005-SANITAS S.A.	1		$ 0		$ 0		$ 0	$ 145.000	$ 0	$ 0	$ 0	$ 145.000	$ 0	$ 0	$ 145.000
												$ 145.000	$ 0	$ 0	$ 145.000

LIQUIDACIÓN DETALLADA APORTES

DATOS DEL COTIZANTE y NOVEDADES

NOMBRES	TIPO COTIZANTE	SUBTIPO COTIZANTE	SALARIO BÁSICO	TIPO DE SALARIO	COLOMBIANO	EXTRANJERO	REFORMA TRIBUTARIA	ING	RET	TDE	TAE	TDP	TAP	COR	VSP	VST	SLN	COM	IGE	LMA	VAC	AVP	VCT	IRP
DIAZ GONZALEZ MARGOTH	INDEPEND		$ 1.160.000				NO																	

SEGURIDAD SOCIAL — PENSIÓN

NOMBRES	ADMIN	DIAS COT	IBC	COTIZACIÓN	FSP SUBSISTENCIA	FSP SOLIDARIDAD	APORTES VOLUNTARIOS EMPLEADOR	APORTES VOLUNTARIOS EMPLEADO	INDICADOR TARIFA ESPECIAL	TOTAL APORTE
DIAZ GONZALEZ MARGOTH	230301-PORVENIR	30	$ 1.160.000	$ 185.600	$ 0	$ 0	$ 0	$ 0	Normal	$ 185.600

SEGURIDAD SOCIAL — SALUD y ARP

NOMBRES	SALUD ADMIN	SALUD DIAS COT	SALUD IBC	SALUD COTIZACIÓN	SALUD VALOR ADRES	SALUD TOTAL APORTE	ARP ADMIN	ARP DIAS COT	ARP IBC	ARP CENTRO DE TRABAJO	ARP TOTAL APORTE
DIAZ GONZALEZ MARGOTH	EPS005-SANITAS S.A.	30	$ 1.160.000	$ 145.000	$ 0	$ 145.000			$ 0		$ 0

PARAFISCALES

NOMBRES	DIAS COT	IBC	CCF ADMIN	CCF TOTAL APORTE	SENA TOTAL APORTE	ICBF TOTAL APORTE	ESAP TOTAL APORTE	MINEDU TOTAL APORTE
DIAZ GONZALEZ MARGOTH		$ 0		$ 0	$ 0	$ 0	$ 0	$ 0

TOTAL **$ 330.600**

Planilla Pagada
SOI
Planilla Pagada

	FICHA TECNICA DE EVALUACION Y REEVALUACION DE PROVEEDORES	CÓDIGO: GJ-R-056
IBAL SIG		FECHA VIGENCIA: 15/07/2021
	SISTEMA INTEGRADO DE GESTIÓN	VERSIÓN: 01
		Página 1 de 4

Evaluación: [x] Fecha evaluación 09/03/2023 Reevaluación: [ ] Fecha reevaluación: _____
Acta Final Acta final

INFORMACION DEL CONTRATO

NUMERO Y FECHA: 125 de 29/08/2022

NOMBRE DEL PROVEEDOR O CONTRATISTA: MARGOTH DIAZ GONZALEZ | NIT: C.C. 38.144.835

FECHA DE INICIO: 05/09/2022 | FECHA DE TERMINACION: 04/03/2023

OBJETO DEL CONTRATO: CONTRATAR LOS SERVICIOS DE APOYO A LA GESTION DE UN ASISTENTE NIVEL 2 PARA LA ADMINISTRACION Y MANEJO DEL PREDIO DENOMINADO HOYA HIDROGRAFICA CAY, UBICADO EN LA ZONA RURAL DEL MUNICIPIO DE IBAGUÉ.

CLASE DE CONTRATO	1. PRESTACION DE SERVICIOS PROFESIONALES Y APOYO A LA GESTION	x
	2. SUMINISTRO Y ADQUISICION	
	3. ARRENDAMIENTO	
	4. CONSULTORIA E INTERVENTORIA	
	5. SERVICIO	
	6. SEGUROS	
	7. INTERMEDIARIO DE SEGUROS	
	8. OBRA PUBLICA	

ASPECTOS A EVALUAR DEL CONTRATISTA

PUNTAJE	2= MALO	3= REGULAR	4= BUENO	5= EXCELENTE

1. PRESTACION DE SERVICIOS PROFESIONALES Y APOYO A LA GESTION

CRITERIOS CUMPLIMIENTO Y OPORTUNIDAD	PUNTAJE	CRITERIOS EN LA EJECUCION DEL CONTRATO	PUNTAJE
OPORTUNIDAD EN EL SERVICIO	4	PRESENTACION DE INFORMES DE AVANCE	4
TIEMPO DE RESPUESTA A REQUERIMIENTOS	4	ATENCION DE REQUERIMIENTOS	4
CUMPLIMIENTO EN LOS TERMINOS PARA LEGALIZAR EL CONTRATO Y SUS ADICIONES	5	PAGO OPORTUNO DE LA SEGURIDAD SOCIAL	5
TOTAL PROMEDIO	4.33	ENTREGA OPORTUNA DE FACTURA	5
		CUMPLIMIENTO A LOS REQUERIMIENTOS DEL SISTEMA INTEGRADO DE GESTION	4
		CUMPLIMIENTO DE LAS NORMAS DE SALUD OCUPACIONAL Y SEGURIDAD INDUSTRIAL	4
CRITERIOS DE CALIDAD	**PUNTAJE**	**TOTAL PROMEDIO**	**4.33**
CALIDAD Y/O CONFORMIDAD EN LAS ACTIVIDADES REALIZADAS	4		
TOTAL PROMEDIO	**4.00**	**EVALUACION TOTAL**	**4.22**

ANALISIS DEL RESULTADO DE LA EVALUACION X REEVALUACION _____ POR PARTE DEL SUPERVISOR Y/O INTERVENTOR (Cuando un contrato cuente con interventor y supervisor, este criterio debe ser diligenciado por los dos, en sus respectivas calidades): El contratista atiende los requerimientos realizados por la supervision cabalmente y siempre tiene la disposicion para desarollar las activiades propuestas del contrato.

OBSERVACIONES AL RESULTADO DE LA EVALUACION X REEVALUACION _____ POR PARTE DEL CONTRATISTA:

INTERPONE RECURSO DE REPOSICION SI [ ] NO [X]

INTERPONE RECURSO DE APELACION SI [ ] NO [X]

NOTA INFORMATIVA: (Aplica unicamente para la reevaluacion) De conformidad con el articulo 7 de la resolucion que reglamenta el procedimiento para la evaluación y reevaluación de proveedores la calificacion de la reevaluación de proveedores, tendra los siguientes efectos: El contratista o Proveedor que obtenga como resultado de la reevaluación puntaje de 3 o superior, será tenido en cuenta para contratar con el IBAL S.A. E.S.P. OFICIAL. El contratista que en el proceso de reevaluación obtenga un promedio de calificación inferior a tres (3), será suspendido por un término igual al plazo total del contrato ejecutado. En todo caso el término de suspensión no podrá ser inferior a seis (6) meses. Durante el término de la suspensión el contratista no se podrá presentar a participar como proponente individual o plural (Consorcio, Unión Temporal, Promesa de Sociedad Futura u otra) en procesos de selección que adelante el IBAL S.A. E.S.P. OFICIAL.

La Suspensión a que hace referencia el presente artículo se extenderá por igual termino a cada uno de los integrantes de Consorcios o Uniones Temporales que en el proceso de reevaluación hayan obtenido una calificación inferior a tres (3).

Los efectos mencionados en la nota anterior aplican para la reevaluacion de este contrato, de acuerdo con la fecha de su suscripcion. SI [ ] NO [X]

ALEXI LILIANA BUITRAGO CAYCEDO
SUPERVISORA

Margoth Díaz González

MARGOTH DIAZ GONZALEZ
CONTRATISTA

IBAL SIG	FICHA TECNICA DE EVALUACION Y REEVALUACION DE PROVEEDORES SISTEMA INTEGRADO DE GESTIÓN	CÓDIGO: GJ-R-056 FECHA VIGENCIA: 15/07/2021 VERSIÓN: 01 Página 1 de 4

Evaluación: [ ] Fecha evaluación _____ Reevaluación: [x] Fecha reevaluación: 09/03/2023
Acta Final Acta final

INFORMACION DEL CONTRATO

NUMERO Y FECHA: 125 de 29/08/2022

NOMBRE DEL PROVEEDOR O CONTRATISTA: MARGOTH DIAZ GONZALEZ — NIT: C.C. 38.144.835

FECHA DE INICIO: 05/09/2022 — FECHA DE TERMINACION: 04/03/2023

OBJETO DEL CONTRATO: CONTRATAR LOS SERVICIOS DE APOYO A LA GESTION DE UN ASISTENTE NIVEL 2 PARA LA ADMINISTRACION Y MANEJO DEL PREDIO DENOMINADO HOYA HIDROGRAFICA CAY, UBICADO EN LA ZONA RURAL DEL MUNICIPIO DE IBAGUÉ.

CLASE DE CONTRATO	1. PRESTACIÓN DE SERVICIOS PROFESIONALES Y APOYO A LA GESTION	x
	2. SUMINISTRO Y ADQUISICION	
	3. ARRENDAMIENTO	
	4. CONSULTORIA E INTERVENTORIA	
	5. SERVICIO	
	6. SEGUROS	
	7. INTERMEDIARIO DE SEGUROS	
	8. OBRA PUBLICA	

ASPECTOS A EVALUAR DEL CONTRATISTA

PUNTAJE	2= MALO	3= REGULAR	4= BUENO	5= EXCELENTE

1. PRESTACION DE SERVICIOS PROFESIONALES Y APOYO A LA GESTION

CRITERIOS CUMPLIMIENTO Y OPORTUNIDAD	PUNTAJE	CRITERIOS EN LA EJECUCION DEL CONTRATO	PUNTAJE
OPORTUNIDAD EN EL SERVICIO	4	PRESENTACION DE INFORMES DE AVANCE	4
TIEMPO DE RESPUESTA A REQUERIMIENTOS	4	ATENCION DE REQUERIMIENTOS	4
CUMPLIMIENTO EN LOS TERMINOS PARA LEGALIZAR EL CONTRATO Y SUS ADICIONES	5	PAGO OPORTUNO DE LA SEGURIDAD SOCIAL	5
TOTAL PROMEDIO	4.33	ENTREGA OPORTUNA DE FACTURA	5
		CUMPLIMIENTO A LOS REQUERIMIENTOS DEL SISTEMA INTEGRADO DE GESTION	4
		CUMPLIMIENTO DE LAS NORMAS DE SALUD OCUPACIONAL Y SEGURIDAD INDUSTRIAL	4
CRITERIOS DE CALIDAD	**PUNTAJE**	**TOTAL PROMEDIO**	4.33
CALIDAD Y/O CONFORMIDAD EN LAS ACTIVIDADES REALIZADAS	4		
TOTAL PROMEDIO	4.00	**EVALUACION TOTAL**	4.22

ANALISIS DEL RESULTADO DE LA EVALUACION X REEVALUACION ____ POR PARTE DEL SUPERVISOR Y/O INTERVENTOR (Cuando un contrato cuente con interventor y supervisor, este criterio debe ser diligenciado por los dos, en sus respectivas calidades): El contratista atiende los requerimientos realizados por la supervision cabalmente y siempre tiene la disposicion para desarollar las activiades propuestas del contrato.

OBSERVACIONES AL RESULTADO DE LA EVALUACION X REEVALUACION ____ POR PARTE DEL CONTRATISTA:

INTERPONE RECURSO DE REPOSICION SI [ ] NO [X]

INTERPONE RECURSO DE APELACION SI [ ] NO [X]

NOTA INFORMATIVA: (Aplica unicamente para la reevaluacion) De conformidad con el articulo 7 de la resolucion que reglamenta el procedimiento para la evaluación y reevaluación de proveedores la calificacion de la reevaluación de proveedores, tendra los siguientes efectos: El contratista o Proveedor que obtenga como resultado de la reevaluación puntaje de 3 o superior, será tenido en cuenta para contratar con el IBAL S.A. E.S.P. OFICIAL. El contratista que en el proceso de reevaluación obtenga un promedio de calificación inferior a tres (3), será suspendido por un término igual al plazo total del contrato ejecutado. En todo caso el término de suspensión no podrá ser inferior a seis (6) meses. Durante el término de la suspensión el contratista no se podrá presentar a participar como proponente individual o plural (Consorcio, Unión Temporal, Promesa de Sociedad Futura u otra) en procesos de selección que adelante el IBAL S.A. E.S.P. OFICIAL.

La Suspensión a que hace referencia el presente artículo se extenderá por igual termino a cada uno de los integrantes de Consorcios o Uniones Temporales que en el proceso de reevaluación hayan obtenido una calificación inferior a tres (3).

Los efectos mencionados en la nota anterior aplican para la reevaluacion de este contrato, de acuerdo con la fecha de su suscripcion. SI [ ] NO [X]

ALEXI LILIANA BUITRAGO CAYCEDO
SUPERVISORA

Margoth Díaz González

MARGOTH DIAZ GONZALEZ
CONTRATISTA

EL IBAL S.A E.S.P. OFICIAL
NIT. 800 089 809-6

DEBE A:

MARGOTH DIAZ GONZALEZ, identificada con cédula de ciudadanía número 38.144.835 expedida en Ibagué Tolima, la suma **UN MILLÓN QUINIENTOS CINCUENTA MIL PESOS M/CTE ($1.550.000),** por concepto de cancelación de acta final en el periodo comprendido entre el 05 de febrero del 2023 al 04 de marzo del 2023.

En Ibagué Tolima, a los (09) días del mes de marzo de dos mil Veintitrés (2023).

Margoth Diaz Gonzalez

MARGOTH DIAZ GONZALEZ
C.C. 38.144.835