DOCUMENTOS ACTA 3 CONT 24-22 CARLOS HERNEY LANCHEROS

De <dolly.camacho@ibal.gov.co>
Destinatario Sgeneral <sgeneral@ibal.gov.co>
Fecha 2022-12-12 12:25

DOCUMENTOS ACTA 3 CONT 24-22 CARLOS HERNEY LANCHEROS.PDF (~3,4 MB)

ADJUNTO DOCUMENTOS DEL ASUNTO PARA TRÁMITE PERTINENTE

IBAL SA ESP OFICIAL | SIG SISTEMA INTEGRADO DE GESTIÓN	**SOPORTES DOCUMENTALES PARA TRAMITE DE CUENTA** **SISTEMA INTEGRADO DE GESTIÓN**	**CÓDIGO:** GJ-R-050 **FECHA VIGENCIA:** 2016-10-12 **VERSIÓN: 02** **Página 1 de 1**

Ibagué, 07 de diciembre de 2022

Doctor
ALEJANDRO GIRALDO MONTOYA
Secretario General
IBAL S.A. E.S.P- OFICIAL
Ibagué

REF: ENVIO SOPORTES PARA TRAMITE DE CUENTA DEL CONTRATO N° 124 DE 29 DE AGOSTO DE 2022

Cordial Saludo:

Por medio de la presente me dirijo a usted con el fin de allegarle los soportes documentales originales para que obren dentro de la carpeta del archivo de gestión de la secretaria general, así como también las copias de los documentos que son requeridos por la oficina de contabilidad para el respectivo tramite de cuenta, para lo cual me permito relacionar al detalle los documentos que adjunto, de la siguiente manera:

DOCUMENTOS ACTA PARCIAL:

Cuenta de Cobro.
Acta Parcial Nº 03.
Certificación de seguridad social
Ficha técnica de evaluación.
Informe de Actividades.

Atentamente,

ALEXI LILIANA BUITRAGO CAYCEDO
Supervisora- Líder Gestión Ambiental

IBAL SA ESP OFICIAL | SIG SISTEMA INTEGRADO DE GESTIÓN	**ACTA PARCIAL** **SISTEMA INTEGRADO DE GESTIÓN**	**CÓDIGO:** GJ-R-033 **FECHA VIGENCIA:** 2022-01-12 **VERSIÓN: 07** **Página 1 de 2**

Contrato No.	CONTRATO DE APOYO A LA GESTION Nª 124 DEL 29/08/2022
Objeto	CONTRATAR LOS SERVICIOS DE APOYO A LA GESTION DE UN ASISTENTE NIVEL 2 PARA LA ADMINISTRACION Y MANEJO DEL PREDIO DENOMINADO EL PALMAR, UBICADO EN LA ZONA RURAL DEL MUNICIPIO DE IBAGUÉ Y DECLARADO COMO RESERVA FORESTAL.
Valor total	NUEVE MILLONES TRECIENTOS MIL PESOS (9,300,000) M/CTE
Contratista	CARLOS HERNEY LANCHEROS LOPEZ
Supervisor	ALEXI LILIANA BUITRAGO CAYCEDO
Fecha de Inicio	05/09/2022
Fecha de terminación	04/03/2023
Plazo de Ejecución	06 MESES

FECHA DE ELABORACIÓN DEL ACTA PARCIAL	**Año**	**Mes**	**Día**
	2022	12	07

En la ciudad de Ibagué, en la fecha antes indicada, contratista y supervisor suscriben la presente Acta Parcial No.03, del contrato antes identificado. Para completar y soportar los trámites necesarios para su correspondiente pago.

Periodo informado	05/11/2022 AL 04/12/2022
Informe de las actividades desarrolladas y avaladas por el supervisor.	1. Guadaña de áreas verdes y limpia de alrededor de la vivienda. 2. Recorrido por el predio el palmar sin ninguna novedad 3. Mantenimiento poda y limpia de los jardines. 4. Recolección de basuras de áreas verdes. 5. Guadaña limpia poda de la palma de cera. 6. Recorrido por el predio el palmar sin ninguna novedad. 7. Guadaña de áreas verdes y limpia de alrededor de la vivienda. 8. Cambio de manguera del acueducto el palmar. 9. Guadañas zonas verdes alrededor parque de los osos. 10. Guadaña de áreas verdes y limpia de alrededor de la vivienda. 11. Recorrido por el predio el palmar sin ninguna novedad. 12. Recorrido el Predio Terminalitos sin ninguna novedad. 13. Guadaña áreas verdes alrededor del Establo. 14. Recorrido por el predio el palmar sin ninguna novedad. 15. Guadaña de zonas verdes alrededor del Portal del Palmar 16. Retiro de árbol caído sobre la vía cerca al parque los osos 17. Recorrido por el predio el palmar sin ninguna novedad
Evidencias de la ejecución del contrato	Se anexa informe técnico de Actividades.

ITEM	DETALLE DEL SERVICIO	CPC		CANTIDAD	VALOR UNITARIO	VALOR SOLICITADO PRESUPUESTALMENTE	VALOR ACTA	SALDO PRESUPUESTAL
		CODIGO	DESCRIPCION					
1	Cuidador y administrador del predio denominado Palmar.	72212	Servicios de administración de bienes inmuebles no residenciales (diferentes a viviendas) a comisión o por contrato.	$9.300.000	$9.300.000	$9.300.000	$1.550.000	$4.650.000

	VALOR PRESENTE ACTA	$1.550.000	$4.650.000

ESTADO DE CUENTA				
Valor Contrato	NUEVE MILLONES TRECIENTOS MIL PESOS (9,300,000) M/CTE			
Valor Acta No. 01	UN MILLÓN QUINIENTOS CINCUENTA MIL PESOS ($1.550.000) MCTE			
Valor Acta No. 02	UN MILLÓN QUINIENTOS CINCUENTA MIL PESOS ($1.550.000) MCTE			
Valor Acta No. 03	UN MILLÓN QUINIENTOS CINCUENTA MIL PESOS ($1.550.000) MCTE			
Saldo (Valor pendiente para pago).	CUATRO MILLONES SEISCIENTOS CINCUENTA MIL PESOS ($4.650.000) MCTE			
APORTES AL SISTEMA DE SEGURIDAD SOCIAL				
PERSONA NATURAL				
Entidad en donde se realiza el pago.	SOI		**Valor total del aporte**	**$ 285.000**
Planilla No.	4471330151		**Salud**	$ 125.000
Periodo cotizado	**De:**	**01/11/2022**	**Pensión**	$ 160.000
	Hasta:	**30/11/2022**	**ARL**	N/A
ANEXOS:				Marque con x
Recibo de pago de seguridad social				**x**
Copia planillas de aporte				**x**
Informe de Actividades				**x**
Firma	Carlos H. Lancheros			
Nombre	CARLOS HERNEY LANCHEROS LOPEZ			ALEXI LILIANA BUITRAGO CAYCEDO
	Contratista			**Supervisora**
V° B° Profesional Salud Ocupacional IBAL	CLAUDIA COMBITA ZAMBRANO			

EMPRESA IBAGUEREÑA DE ACUEDUCTO Y ALCANTARILLADO

IBAL S.A. E.S.P OFICIAL

INFORME ACTA PARCIAL Nª 03

CONTRATAR LOS SERVICIOS DE APOYO A LA GESTIÓN DE UN ASISTENTE NIVEL 2, PARA LA ADMINISTRACIÓN Y MANEJO DEL PREDIO DENOMINADO EL PALMAR, UBICADO EN LA ZONA RURAL DEL MUNICIPIO DE IBAGUÉ Y DECLARADO COMO RESERVA FORESTAL.

CONTRATISTA.

CARLOS HERNEY LANCHEROS LOPEZ

SUPERVISORA

ALEXI LILIANA BUITRAGO CAYCEDO

Líder Gestión Ambiental

IBAGUE – TOLIMA

DEL 05 DE NOVIEMBRE AL 04 DE DICIEMBRE DEL 2022

TABLA DE CONTENIDO

1. **INTRODUCION.**

2. **INFORMACIÓN REFERENTE.**

   2.1. Orden de prestación de servicios.

   2.2. Descripción del problema.

   2.3. Objeto.

   2.4. Ficha catastral.

   2.5. Área.

   2.6. Ubicación.

   2.7. Propósito.

3. **ACTIVIDADES CONTRATADAS.**

4. **REPORTE DE ACTIVIDADES.**

1. INTRODUCCION.

Como lo establece el informe de monitoreo a las cuencas abastecedoras de la empresa ibaguereña de acueducto y alcantarillado IBAL S.A. ESP – OFICIAL. El conocimiento de los procesos hidrológicos, ambientales, sociales y de los cambios climáticos que ocurren sobre las cuencas que abastecen de agua el acueducto de Ibagué permite medir el grado de afectación de la misma y predecir las Tendencias. Este conocimiento hace posible desarrollar los procesos de planificación de la gestión ambiental y la toma de decisiones en el corto, mediano y largo plazo para proteger el recurso hídrico y asegurar su uso en los parámetros de calidad y cantidad requeridas para suplir las necesidades del municipio de Ibagué.

2. INFORMACIÓN REFERENTE

2.1. Contrato de Apoyo a la Gestión No. 124 del 29/08/2022

2.2. Descripción de la necesidad:

La Empresa Ibaguereña de Acueducto y Alcantarillado IBAL S.A. E.S.P. OFICIAL, adquirió el predio EL PALMAR con un área de 1854 Has, DECLARADO COMO RESERVA FORESTAL PROTECTORA, ubicado en la Inspección de Juntas en el Municipio de Ibagué; para conservar en buen estado la reserva forestal EL PALMAR se hace necesario llevar a cabo diferentes actividades para dar cumplimiento al objetivo de la misma como : monitoreo al bien inmueble, en aras de evitar el acceso al mismo de semovientes, invasores, talas, quemas, plantaciones ilícitas y otras actividades que deterioren el bien adquirido y por el cual fue declarado Reserva Forestal; de igual manera la vivienda requiere vigilancia, limpieza de las zonas aledañas, entre otras actividades propias de la administración del predio.

Lo anterior, se enmarca dentro de los ejes principales del gobierno "Por Ibagué con todo el corazón", eje fundamental "Agua" que se proyecta como primordial en la planificación territorial y en los lineamientos "ser amigable con el medio ambiente". De igual forma, en cumplimiento de políticas ambientales La Empresa Ibaguereña de Acueducto y Alcantarillado debe realizar una Gestión Integral del Recurso Hídrico, por ser el elemento vital en los ciclos y procesos naturales de los ecosistemas y del hombre, además de ser determinante de los procesos de ocupación del territorio y del desarrollo de las actividades productivas de la sociedad, además el déficit de agua genera problemas de disponibilidad, desabastecimiento y racionamiento de agua con sus consecuentes efectos nocivos sobre la calidad de vida de la población y sus actividades económicas. Por tanto, es necesario establecer acciones que orienten la gestión del recurso hídrico teniendo en consideración los ecosistemas y los recursos naturales; así como los aspectos sociales y las necesidades humanas, realizando el monitoreo, control y seguimiento del predio.

Por lo antes expuesto y dando cumplimiento a la política del Sistema de Gestión Ambiental como prestador de servicios públicos de agua potable y saneamiento básico, consciente de su compromiso en la conservación ambiental, establece como directriz el aprovechamiento racional de los recursos naturales; a través de una gestión ambiental integral continua, con criterios de competitividad empresarial y el desarrollo sostenible ambiental y social. Se hace necesario adelantar procesos que conlleven a conservar, recuperar y restaurar las condiciones ambientales de las fuentes hídricas que abastecen el acueducto del Municipio de Ibagué; razón por la cual es necesario contratar una persona de apoyo para la administración y manejo del predio EL PALMAR.

Objeto: CONTRATAR LOS SERVICIOS DE APOYO A LA GESTIÓN DE UN ASISTENTE NIVEL 2, PARA LA ADMINISTRACIÓN Y MANEJO DEL PREDIO DENOMINADO EL PALMAR, UBICADO EN LA ZONA RURAL DEL MUNICIPIO DE IBAGUÉ Y DECLARADO COMO RESERVA FORESTAL.

3. ACTIVIDADES REALIZADAS.

1. Guadaña de áreas verdes y limpia de alrededor de la vivienda.
2. Recorrido por el predio el palmar sin ninguna novedad
3. Mantenimiento poda y limpia de los jardines.
4. Recolección de basuras de áreas verdes.
5. Guadaña limpia poda de la palma de cera.
6. Recorrido por el predio el palmar sin ninguna novedad.
7. Guadaña de áreas verdes y limpia de alrededor de la vivienda.
8. Cambio de manguera del acueducto el palmar.
9. Guadañas zonas verdes alrededor parque de los osos.
10. Guadaña de áreas verdes y limpia de alrededor de la vivienda.
11. Recorrido por el predio el palmar sin ninguna novedad.
12. Recorrido el Predio Terminalitos sin ninguna novedad.
13. Guadaña áreas verdes alrededor del Establo.
14. Recorrido por el predio el palmar sin ninguna novedad.
15. Guadaña de zonas verdes alrededor del Portal del Palmar
16. Retiro de árbol caído sobre la vía cerca al parque los osos
17. Recorrido por el predio el palmar sin ninguna novedad

REGISTRO FOTOGRÁFICO - ACTA PARCIAL No.03

ARREGLO Y EMBELLECIMIENTO ZONAS VERDES PREDIO EL PALMAR

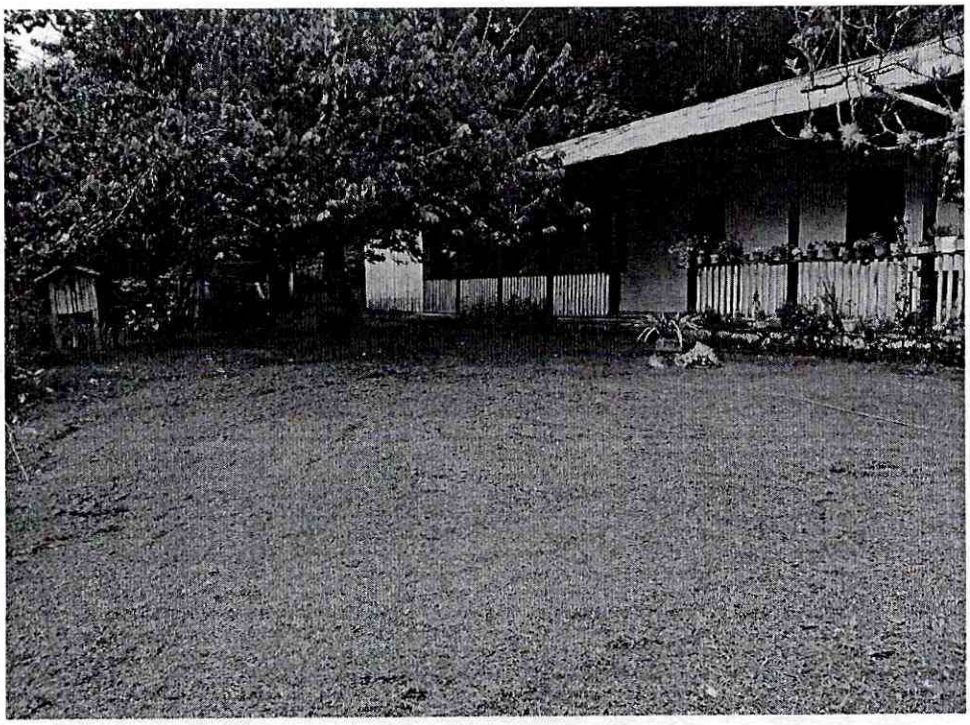

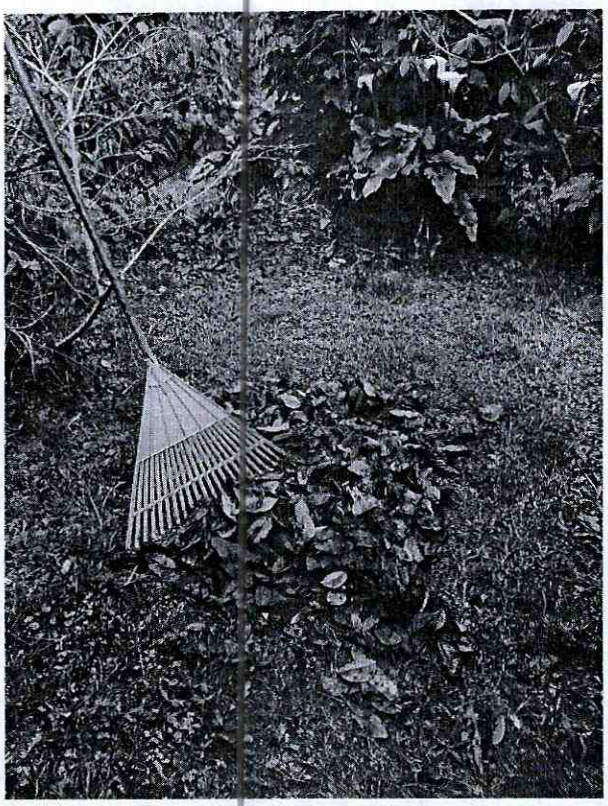

CAMBIO DE MANGUERA DE ACUEDUCTO

RETIRO DE ARBOL CAIDO PARQUE LOS OSOS

RECORRIDOS POR EL PREDIO EL PALMAR

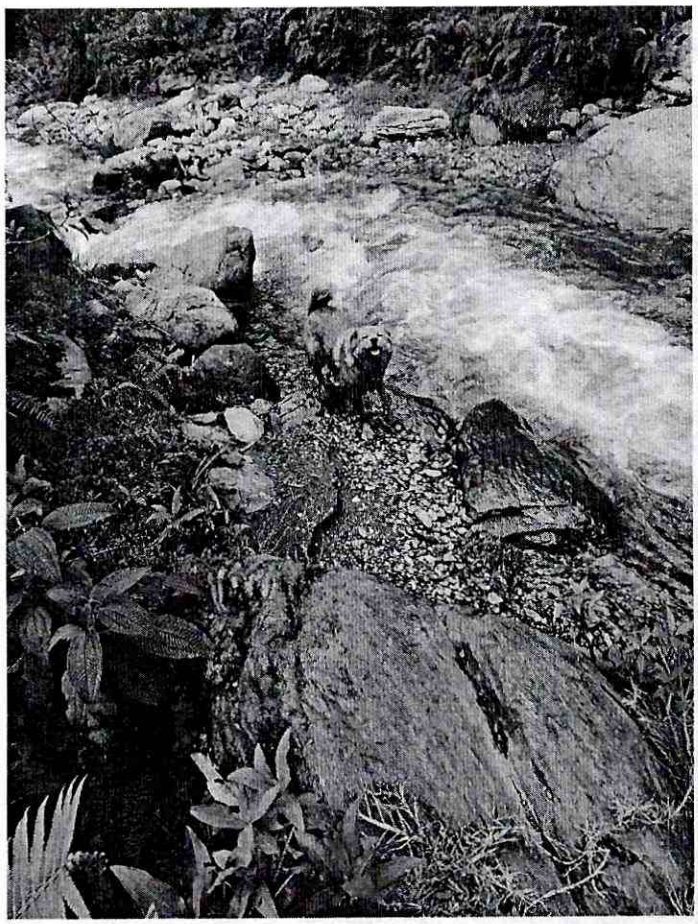

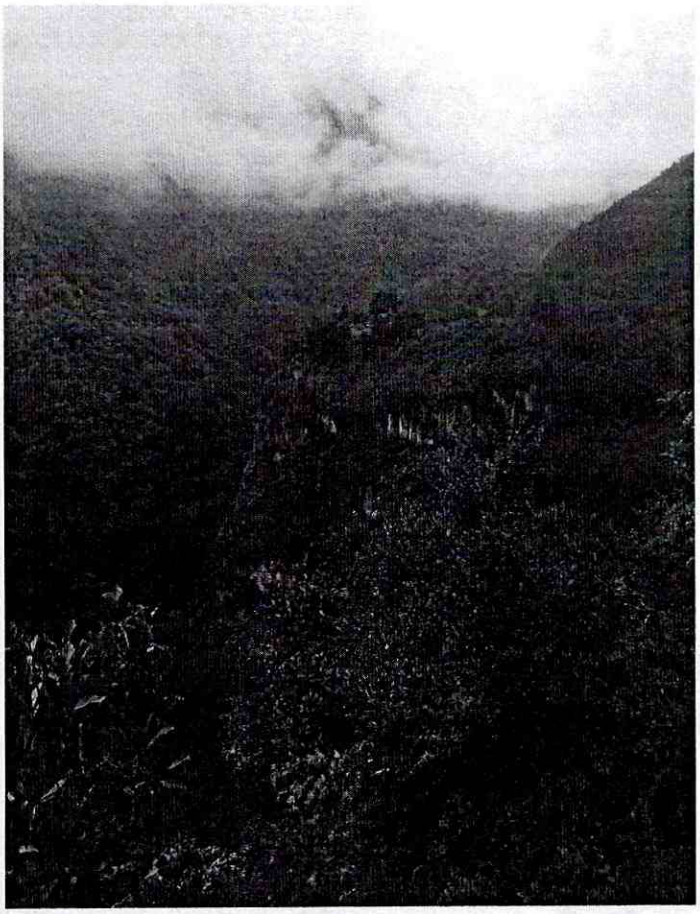

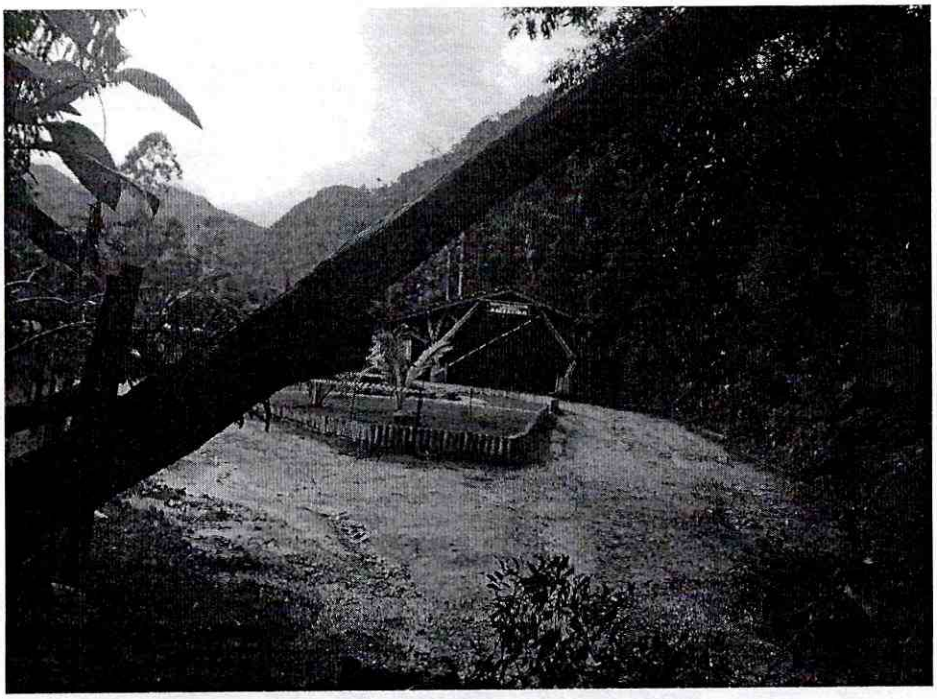

CONTROL PREDIO EL PALMAR

DIARIO DE OBSERVACIONES PLUVIOMÉTRICAS Y FENÓMENOS ATMOSFÉRICOS — IDEAM

MES: Noviembre
AÑO: 2022

ESTACIÓN	OBSERVADOR
El palmar	Carlos Sanchez

REVISOR	REG	TR	CÓDIGO	TI	AÑO	MES
	10	2	2121022		22	11

PRECITPITACIÓN Y FENÓMENOS ATMOSFÉRICOS

DÍA	HORA	LECTURA	C	PERIODO	LLUVIA	GRANIZO	HELADA	BRUMA	NIEBLA	TORMENTA ELÉCTRICA	VIENTO FUERTE
1	07:00	—		07 A 13					X		
				13 A 19					X		
				19 A 07							
2	07:00	—		07 A 13	X				X		
				13 A 19	X				X		
				19 A 07							
3	07:00	160		07 A 13					X		
				13 A 19							
				19 A 07							
4	07:00	—		07 A 13					X		
				13 A 19							
				19 A 07							
5	07:00	—		07 A 13	X				X		
				13 A 19	X						
				19 A 07							
6	07:00	190		07 A 13					X		
				13 A 19	X				X		
				19 A 07	X						
7	07:00	110		07 A 13	X				X		
				13 A 19	X				X		
				19 A 07	X						
8	07:00	160		07 A 13					X		
				13 A 19							
				19 A 07							
9	07:00	—		07 A 13					X		
				13 A 19	X				X		
				19 A 07							
10	07:00	190		07 A 13					X		
				13 A 19					X		
				19 A 07							
11	07:00	—		07 A 13	X				X		
				13 A 19	X				X		
				19 A 07	X						
12	07:00	90		07 A 13	X				X		
				13 A 19	X				X		
				19 A 07							
13	07:00	20		07 A 13					X		
				13 A 19							
				19 A 07							
14	07:00	—		07 A 13					X		
				13 A 19							
				19 A 07							
15	07:00	—		07 A 13	X				X		
				13 A 19	X				X		
				19 A 07							
16	07:00	10		07 A 13					X		
				13 A 19							
				19 A 07	X						

PRECITPITACIÓN Y FENÓMENOS ATMOSFÉRICOS

DÍA	HORA	LECTURA	C	PERIODO	LLUVIA	GRANIZO	HELADA	BRUMA	NIEBLA	TORMENTA ELÉCTRICA	VIENTO FUERTE
17	07:00	10		07 A 13					X		
				13 A 19					X		
				19 A 07	X						
18	07:00	80		07 A 13					X		
				13 A 19	X						
				19 A 07							
19	07:00	30		07 A 13					X		
				13 A 19							
				19 A 07							
20	07:00	—		07 A 13	X				X		
				13 A 19					X		
				19 A 07							
21	07:00	10		07 A 13					X		
				13 A 19							
				19 A 07							
22	07:00	—		07 A 13					X		
				13 A 19	X				X		
				19 A 07							
23	07:00	100		07 A 13	X				X		
				13 A 19	X				X		
				19 A 07							
24	07:00	30		07 A 13					X		
				13 A 19	X				X		
				19 A 07							
25	07:00	60		07 A 13					X		
				13 A 19							
				19 A 07							
26	07:00	—		07 A 13					X		
				13 A 19							
				19 A 07							
27	07:00	—		07 A 13					X		
				13 A 19	X				X		
				19 A 07							
28	07:00	40		07 A 13					X		
				13 A 19							
				19 A 07							
29	07:00	310		07 A 13	X				X		
				13 A 19	X				X		
				19 A 07	X						
30	07:00	100		07 A 13					X		
				13 A 19							
				19 A 07							
31	07:00			07 A 13							
				13 A 19							
				19 A 07							
1	07:00	—		07 A 13					X		
				13 A 19							
				19 A 07							

DEL MES SIGUIENTE

48

fecha	Actividad	firma	fech
08-11-22	guadañada y limpia de yardines alrededor de vivienda.	CHuyl	
10-11-22	recorrido por el predio el palmar sin ninguna novedad.	CHuyl	
12-11-22	mantenimiento poda y limpia de Jardines.	CHuyl	
14-11-22	recoleccion de basuras de areas verdes.	CHuyl	
15-11-22	guadañada y poda y limpia de la palma de cera.	CHuyl	
17-11-22	recorrido por el predio el palmar sin ninguna novedad.	CHuyl	
18-11-22	guadañade de areas verdes alrededor de la vivienda.	CHuyl	
20-11-22	cambio de mangera del acueducto el palmar.	CHuyl	
22-11-22	guadanadd de areas verdes. del parque de los osos.	CHuyl	
24-11-22	guadañada de areas verdes alrededor de la vivienda.	CHuyl	
26-11-22	recorrido por el predio el palmar sin ninguna novedad.	CHuyl	
28-11-22	recorrido al predio termatitos sin ninguna novedad.	CHuyl	
30-11-22	guadañada de areas verdes alrededor del establo.	CHuyl	
01-12-22	recorrido por el predio el palmar sin ninguna novedad.	CHuyl	
02-12-22	guadañada de areas verdes. alrededor del portal el parmar.	CHuyl	
04-12-22	quitada de arbor que cayo sobre la via cerca al parque los osos.	CHuyl	
05-12-22	recorrido por el predio el palmar sin ninguna novedad.	CHuyl	

Carlos H. Lancheros

CARLOS HERNEY LANCHEROS LOPEZ
Contratista

Vb . ALEXI LILIANA BUITRAGO CAYCEDO
Líder Gestión Ambiental

PLANILLA INTEGRADA AUTOLIQUIDACIÓN APORTES
COMPROBANTE DE PAGO

Bancoomeva

DATOS GENERALES DEL APORTANTE			
TIPO IDENTIFICACIÓN:	CEDULA DE CIUDADANIA	NÚMERO DE IDENTIFICACIÓN:	93361395
NOMBRE Ó RAZÓN SOCIAL:			CARLOS HERNEY LANCHEROS LOPEZ
CIUDAD/MUNICIPIO:	IBAGUE	DEPARTAMENTO:	TOLIMA
DIRECCIÓN:	CORREJIMIENTO JUNTAS	TELÉFONO:	2626800
TIPO APORTANTE:	02-INDEPENDIENTE	CLASE APORTANTE:	I-INDEPENDIENTE
TIPO EMPRESA:	PRIVADA	ACTIVIDAD ECONOMICA:	Actividades reguladoras y
FORMA DE PRESENTACIÓN:	ÚNICO		
APORTANTE EXONERADO PAGO APORTES SALUD, SENA E ICBF (REFORMA TRIBUTARIA):			NO

DATOS GENERALES DE LA PLANILLA					
NÚMERO PLANILLA:	**4471330151**		TIPO DE PLANILLA:	I-INDEPENDIENTES	
PERIODO COTIZACIÓN OTROS SUBSISTEMAS:	MES:	noviembre	PERIODO COTIZACIÓN SALUD:	MES:	noviembre
	AÑO:	2022		AÑO:	2022
DÍAS DE MORA:		0			
FECHA PAGO (aaaa/mm/dd):		2022/11/17	NÚMERO AUTORIZACIÓN:		9992195595

LIQUIDACIÓN GENERAL

			TOTALES	
			COTIZANTES	TOTAL
PENSIÓN				
ADMINISTRADORA				
NIT	CÓDIGO	NOMBRE		
800224808	230301	230301-PORVENIR	1	$ 160.000
SUBTOTAL:			1	**$ 160.000**
SALUD				
ADMINISTRADORA				
NIT	CÓDIGO	NOMBRE		
800130907	EPS002	EPS002-SALUD TOTAL	1	$ 125.000
SUBTOTAL:			1	**$ 125.000**

TOTAL PAGADO:	**$ 285.000**

Planilla Pagada

PLANILLA INTEGRADA AUTOLIQUIDACIÓN APORTES
SOPORTE DE PAGO GENERAL

SOI — Bancoomeva

DATOS GENERALES DEL APORTANTE

TIPO IDENTIFICACIÓN:	CEDULA DE CIUDADANIA	NÚMERO DE IDENTIFICACIÓN:	93361395
NOMBRE O RAZÓN SOCIAL:			CARLOS HERNEY LANCHEROS LOPEZ
CIUDAD/MUNICIPIO:	IBAGUE	DEPARTAMENTO:	TOLIMA
DIRECCIÓN:	CORREJIMIENTO JUNTAS	TELÉFONO:	2626800
TIPO APORTANTE:	02-INDEPENDIENTE	CLASE APORTANTE:	I-INDEPENDIENTE
TIPO EMPRESA:	PRIVADA	ACTIVIDAD ECONOMICA:	Actividades reguladoras y facilitadoras de la act
FORMA DE PRESENTACIÓN:	ÚNICO		
APORTANTE EXONERADO PAGO APORTES SALUD, SENA E ICBF (REFORMA TRIBUTARIA):			NO

DATOS GENERALES DE LA PLANILLA

NÚMERO PLANILLA:	4471330151	TIPO DE PLANILLA:	I-INDEPEND		
PERIODO COTIZACIÓN OTROS	MES noviembre AÑO 2022	PERIODO COTIZACIÓN SALUD:	MES noviembre AÑO		
DÍAS DE MORA:	0				
FECHA PAGO (aaaa/mm/dd):	2022/11/17	NÚMERO AUTORIZACIÓN:	9992		

TOTAL APORTES A PENSIÓN

ADMINISTRADORA CÓDIGO	ADMINISTRADORA NOMBRE	No. COTIZANTES	COTIZACIÓN	APORTES VOLUNTARIOS EMPLEADOR	APORTES VOLUNTARIOS COTIZANTE	FSP SOLIDARIDAD	FSP SUBSISTENCIA	MORA COTIZACIÓN	MORA FSP	TOTALES APORTES	TOTALES MORA	VALOR PAGADO
230301	230301-PORVENIR	1	$ 160.000	$ 0	$ 0	$ 0	$ 0	$ 0	$ 0	$ 160.000	$ 0	
SUBTOTALES:										$ 160.000	$ 0	

TOTAL APORTES A SALUD

ADMINISTRADORA CÓDIGO	ADMINISTRADORA NOMBRE	No. COTIZANTES	INCAPACIDAD POR ENFERMEDAD NÚMERO AUTORIZACIÓN	INCAPACIDAD POR ENFERMEDAD VALOR	LICENCIA MATERNIDAD NÚMERO AUTORIZACIÓN	LICENCIA MATERNIDAD VALOR	SALDO A FAVOR PLANILLA	SALDO A FAVOR VALOR	LIQUIDACIÓN COTIZACIÓN	LIQUIDACIÓN VALOR ADRES	MORA COTIZACIÓN	MORA VALOR ADRES	TOTALES APORTES	TOTALES MORA	TOTALES DESCUENTO	VALOR PAGADO
EPS002	EPS002-SALUD TOTAL	1		$ 0		$ 0		$ 0	$ 125.000	$ 0	$ 0	$ 0	$ 125.000	$ 0	$ 0	
SUBTOTALES:													$ 125.000	$ 0	$ 0	

Planilla Pagada

LIQUIDACIÓN DETALLADA APORTES

DATOS DEL COTIZANTE / NOVEDADES

Nº	IDENTIFICACIÓN	NOMBRES	TIPO COTIZANTE	SUBTIPO COTIZANTE	SALARIO BÁSICO	TIPO DE SALARIO	COLOMBIANO EXTRANJERO	REFORMA TRIBUTARIA	ING	RET	TDE	TAE	TDP	TAP	COR	VSP	VST	SLN	COM	IGE	LMA	VAC	AVP	VCT	IRP
1	CC 93361395	LANCHEROS LOPEZ CARLOS HERNEY	INDEPENDIENTE		$ 1.000.000			NO																	

SEGURIDAD SOCIAL — PENSIÓN

ADMIN	DÍAS COT	IBC	COTIZACIÓN	FSP SUBSISTENCIA	FSP SOLIDARIDAD	APORTES VOLUNTARIOS EMPLEADOR	APORTES VOLUNTARIOS EMPLEADO	INDICADOR TARIFA ESPECIAL	TOTAL APORTE
230301-PORVENIR	30	$ 1.000.000	$ 160.000	$ 0	$ 0	$ 0	$ 0	Normal	$ 160.000

SEGURIDAD SOCIAL — SALUD

ADMIN	DÍAS COT	IBC	COTIZACIÓN	VALOR ADRES	TOTAL APORTE
EPS002-SALUD TOTAL	30	$ 1.000.000	$ 125.000	$ 0	$ 125.000

SEGURIDAD SOCIAL — ARP

ADMIN	DÍAS COT	IBC	CENTRO DE TRABAJO	TOTAL APORTE
		$ 0		$ 0

PARAFISCALES

DÍAS COT	IBC	CCF ADMIN	CCF TOTAL APORTE	SENA TOTAL APORTE	ICBF TOTAL APORTE	ESAP TOTAL APORTE
	$ 0		$ 0	$ 0	$ 0	$

TOTAL	$ 28

Planilla Pagada

EMPRESA: EFECTIVO LTDA.
NIT.830.131.993-1
Calle 96 No. 12-55 Bogota

ORDEN DE SERVICIO

No OS: 9299599027 DV: 028008

Cajero: YEALTRME

Cliente beneficiario:
110263 PILA RECAUDO

Fecha: 17/11/2022 09:11:03

PS Recaudador:
035522 SERVIENTREGA LOS PANCHES UNO

Cantidad cupones: 1

Identificacion: 93361395

Nombre: CARLOS
Apellido 1: LANCHEROS
Apellido 2: NAO
TIPO DOCUMENTO: CEDULA DE CIUDADANIA
TELEFONO: 3125055218
Codigo Planilla: 4471330151
Periodo Pago: 2022/11
Valor Comision: 0
Valor Iva Comision: 0

Referencia	Valor
93361395	$285.000,00

Valor recibido: $285.000,00
Forma de pago: EFECTIVO

Aplica condiciones particulares con el cliente beneficiario
Conserve este recibo, es el unico soporte valido para atender cualquier reclamacion.
Con la solicitud y aceptacion de mi parte, de la prestacion de este servicio, entiendase que manifiesto verbalmente mi autorizacion para el tratamiento de los datos personales que voluntariamente he entregado a Efectivo Ltda., Estos datos pueden ser utilizados unica y exclusivamente para la prestacion del servicio convenido.
Lineas de servicio al cliente: (1) 6510101
servicioalcliente@efecty.com.co
www.efecty.com.co

IBAL SIG	FICHA TECNICA DE EVALUACION Y REEVALUACION DE PROVEEDORES SISTEMA INTEGRADO DE GESTIÓN	CÓDIGO: GJ-R-056 FECHA VIGENCIA: 15/07/2021 VERSIÓN: 01 Página 1 de 4

Evaluación: [x] Fecha evaluación 07/12/2022 Reevaluación: [ ] Fecha reevaluación: _____
Acta Parcial Nº 03

INFORMACION DEL CONTRATO

NUMERO Y FECHA: 124 de 29/08/2022			
NOMBRE DEL PROVEEDOR O CONTRATISTA: LANCHEROS LOPEZ	CARLOS HERNEY	NIT:	C.C. 93.361.395
FECHA DE INICIO: 05/09/2022		FECHA DE TERMINACION: 04/03/2023	

OBJETO DEL CONTRATO: CONTRATAR LOS SERVICIOS DE APOYO A LA GESTION DE UN ASISTENTE NIVEL 2 PARA LA ADMINISTRACION Y MANEJO DEL PREDIO DENOMINADO EL PALMAR, UBICADO EN LA ZONA RURAL DEL MUNICIPIO DE IBAGUÉ, DECLARADO COMO RESERVA FORESTAL.

CLASE DE CONTRATO	1. PRESTACIÓN DE SERVICIOS PROFESIONALES Y APOYO A LA GESTION	x
	2. SUMINISTRO Y ADQUISICION	
	3. ARRENDAMIENTO	
	4. CONSULTORIA E INTERVENTORIA	
	5. SERVICIO	
	6. SEGUROS	
	7. INTERMEDIARIO DE SEGUROS	
	8. OBRA PUBLICA	

ASPECTOS A EVALUAR DEL CONTRATISTA

PUNTAJE	2= MALO	3= REGULAR	4= BUENO	5= EXCELENTE

1. PRESTACION DE SERVICIOS PROFESIONALES Y APOYO A LA GESTION

CRITERIOS CUMPLIMIENTO Y OPORTUNIDAD	PUNTAJE	CRITERIOS EN LA EJECUCION DEL CONTRATO	PUNTAJE
OPORTUNIDAD EN EL SERVICIO	4	PRESENTACION DE INFORMES DE AVANCE	4
TIEMPO DE RESPUESTA A REQUERIMIENTOS	4	ATENCION DE REQUERIMIENTOS	4
CUMPLIMIENTO EN LOS TERMINOS PARA LEGALIZAR EL CONTRATO Y SUS ADICIONES	5	PAGO OPORTUNO DE LA SEGURIDAD SOCIAL	5
TOTAL PROMEDIO	**4.33**	ENTREGA OPORTUNA DE FACTURA	5
		CUMPLIMIENTO A LOS REQUERIMIENTOS DEL SISTEMA INTEGRADO DE GESTION	4
		CUMPLIMIENTO DE LAS NORMAS DE SALUD OCUPACIONAL Y SEGURIDAD INDUSTRIAL	4
CRITERIOS DE CALIDAD	**PUNTAJE**	**TOTAL PROMEDIO**	**4.33**
CALIDAD Y/O CONFORMIDAD EN LAS ACTIVIDADES REALIZADAS	4		
TOTAL PROMEDIO	**4.00**	**EVALUACION TOTAL**	**4.22**

ANALISIS DEL RESULTADO DE LA EVALUACION X REEVALUACION _____ POR PARTE DEL SUPERVISOR Y/O INTERVENTOR (Cuando un contrato cuente con interventor y supervisor, este criterio debe ser diligenciado por los dos, en sus respectivas calidades): El contratista atiende los requerimientos realizados por la supervision cabalmente y siempre tiene la disposicion para desarollar las activiades propuestas del contrato.

OBSERVACIONES AL RESULTADO DE LA EVALUACION X REEVALUACION _____ POR PARTE DEL CONTRATISTA:

INTERPONE RECURSO DE REPOSICION SI [ ] NO [x]

INTERPONE RECURSO DE APELACION SI [ ] NO [X]

NOTA INFORMATIVA: (Aplica unicamente para la reevaluacion) De conformidad con el articulo 7 de la resolucion que reglamenta el procedimiento para la evaluación y reevaluación de proveedores la calificacion de la reevaluación de proveedores, tendra los siguientes efectos: El contratista o Proveedor que obtenga como resultado de la reevaluación puntaje de 3 o superior, será tenido en cuenta para contratar con el IBAL S.A. E.S.P. OFICIAL. El contratista que en el proceso de reevaluación obtenga un promedio de calificación inferior a tres (3), será suspendido por un término igual al plazo total del contrato ejecutado. En todo caso el término de suspensión no podrá ser inferior a seis (6) meses. Durante el término de la suspensión el contratista no se podrá presentar a participar como proponente individual o plural (Consorcio, Unión Temporal, Promesa de Sociedad Futura u otra) en procesos de selección que adelante el IBAL S.A. E.S.P. OFICIAL.

La Suspensión a que hace referencia el presente artículo se extenderá por igual termino a cada uno de los integrantes de Consorcios o Uniones Temporales que en el proceso de reevaluación hayan obtenido una calificación inferior a tres (3).

Los efectos mencionados en la nota anterior aplican para la reevaluacion de este contrato, de acuerdo con la fecha de su suscripcion. SI [ ] NO [x]

ALEXI LILIANA BUITRAGO CAYCEDO
SUPERVISORA

Carlos H. Lancheros

CARLOS HERNEY LANCHEROS LOPEZ
CONTRATISTA

EL IBAL S.A E.S.P. OFICIAL
NIT. 800 089 809-6

DEBE A:

CARLOS HERNEY LANCHEROS LOPEZ, identificado con cédula de ciudadanía número 93.361.395 expedida en Ibagué Tolima, la suma UN MILLÓN QUINIENTOS CINCUENTA MIL PESOS **($1.550.000) M/CTE,** por concepto de cancelación de acta parcial Nº 03 Periodo comprendido entre el 05 de noviembre del 2022 al 04 de diciembre del 2022.

En Ibagué Tolima, a los (07) días del mes de diciembre de dos mil Veintidós (2022).

Carlos H. Lancheros

CARLOS HERNEY LANCHEROS LOPEZ
C.C. 93.361.395