DOCUMENTOS ACTA 02 CONT 0124-22 CARLOS HERNEY LANCHEROS

De <dolly.camacho@ibal.gov.co>
Destinatario Sgeneral <sgeneral@ibal.gov.co>
Fecha 2022-11-15 15:28

DOCUMENTOS ACTA 02 CONT 0124-22 CARLOS HERNEY LANCHEROS.pdf (~3,8 MB)

ADJUNTO ME PERMITO ENVIAR PARA TRÁMITE PERTINENTE

IBAL SIG	**SOPORTES DOCUMENTALES PARA TRAMITE DE CUENTA** **SISTEMA INTEGRADO DE GESTIÓN**	**CÓDIGO:** GJ-R-050 **FECHA VIGENCIA:** 2016-10-12 **VERSIÓN: 02** **Página 1 de 1**

Ibagué, 09 de noviembre de 2022

P/ Dolu C
10-11-22.
Rad: 091
2:42 N

Doctora
ALEJANDRO GIRALDO MONTOYA
Secretario General
IBAL S.A. E.S.P- OFICIAL
Ibagué

REF: ENVIO SOPORTES PARA TRAMITE DE CUENTA DEL CONTRATO N° 124 DE 29 DE AGOSTO DE 2022

Cordial Saludo:

Por medio de la presente me dirijo a usted con el fin de allegarle los soportes documentales originales para que obren dentro de la carpeta del archivo de gestión de la secretaria general, así como también las copias de los documentos que son requeridos por la oficina de contabilidad para el respectivo tramite de cuenta, para lo cual me permito relacionar al detalle los documentos que adjunto, de la siguiente manera:

DOCUMENTOS ACTA PARCIAL:

Cuenta de Cobro.
Acta Parcial Nº 02.
Certificación de seguridad social
Ficha técnica de evaluación.
Informe de Actividades.

Atentamente,

ALEXI LILIANA BUITRAGO CAYCEDO
Supervisora- Líder Gestión Ambiental

IBAL SIG	**ACTA PARCIAL** **SISTEMA INTEGRADO DE GESTIÓN**	**CÓDIGO:** GJ-R-033 **FECHA VIGENCIA:** 2022-01-12 **VERSIÓN: 07** **Página 1 de 2**

Contrato No.	CONTRATO DE APOYO A LA GESTION Nª 124 DEL 29/08/2022
Objeto	CONTRATAR LOS SERVICIOS DE APOYO A LA GESTION DE UN ASISTENTE NIVEL 2 PARA LA ADMINISTRACION Y MANEJO DEL PREDIO DENOMINADO EL PALMAR, UBICADO EN LA ZONA RURAL DEL MUNICIPIO DE IBAGUÉ Y DECLARADO COMO RESERVA FORESTAL.
Valor total	NUEVE MILLONES TRECIENTOS MIL PESOS (9,300,000) M/CTE
Contratista	CARLOS HERNEY LANCHEROS LOPEZ
Supervisor	ALEXI LILIANA BUITRAGO CAYCEDO
Fecha de Inicio	05/09/2022
Fecha de terminación	04/03/2023
Plazo de Ejecución	06 MESES

FECHA DE ELABORACIÓN DEL ACTA PARCIAL	**Año**	**Mes**	**Día**
	2022	11	09

En la ciudad de Ibagué, en la fecha antes indicada, contratista y supervisor suscriben la presente Acta Parcial No.02, del contrato antes identificado. Para completar y soportar los trámites necesarios para su correspondiente pago.

Periodo informado	05/10/2022 AL 04/11/2022
Informe de las actividades desarrolladas y avaladas por el supervisor.	1. Recorrido por el predio el palmar si ninguna novedad 2. Guadaña de áreas verdes y limpia de alrededor de la vivienda. 3. Apoyo al puesto de control el palmar. 4. Guadaña de áreas verdes alrededor del vivero. 5. Mantenimiento poda y limpia de los jardines. 6. Guadaña limpia poda de la palma de cera. 7. Recorrido por el predio el palmar si ninguna novedad. 8. Guadañadas zonas verdes alrededor del establo. 9. Guadañadas áreas verdes del portal el palmar. 10. Recolección de basuras de áreas verdes. 11. Guadaña limpia poda de la palma de cera. 12. Recorrido por el predio el termalito sin ninguna novedad 13. Guadañas zonas verdes alrededor del establo. 14. Recorrido por el predio el palmar sin ninguna novedad. 15. Cambio de manguera del acueducto el palmar. 16. Guadañas zonas verdes alrededor parque de los osos. 17. Guadaña de la estaciones de aguas lluvias
Evidencias de la ejecución del contrato	Se anexa informe técnico de Actividades.

ITEM	DETALLE DEL SERVICIO	CPC CODIGO	CPC DESCRIPCION	CANTIDAD	VALOR UNITARIO	VALOR SOLICITADO PRESUPUESTALMENTE	VALOR ACTA	SALDO PRESUPUESTAL
1	Cuidador y administrador del predio denominado Palmar.	72212	Servicios de administración de bienes inmuebles no residenciales (diferentes a viviendas) a comisión o por contrato.	$9.300.000	$9.300.000	$9.300.000	$1.550.000	$6.200.000
						VALOR PRESENTE ACTA	$1.550.000	$6.200.000

ESTADO DE CUENTA

Valor Contrato	NUEVE MILLONES TRECIENTOS MIL PESOS (9,300,000) M/CTE
Valor Acta No. 01	UN MILLÓN QUINIENTOS CINCUENTA MIL PESOS ($1.550.000) MCTE
Valor Acta No. 02	UN MILLÓN QUINIENTOS CINCUENTA MIL PESOS ($1.550.000) MCTE
Saldo (Valor pendiente para pago).	SEIS MILLONES DOSCIENTOS MIL PESOS ($6.200.000) MCTE

APORTES AL SISTEMA DE SEGURIDAD SOCIAL

PERSONA NATURAL

Entidad en donde se realiza el pago.	SOI		**Valor total del aporte**	**$ 285.000**
Planilla No.	4470904462		**Salud**	$ 125.000
Periodo cotizado	**De:**	**01/10/2022**	**Pensión**	$ 160.000
	Hasta:	**31/10/2022**	**ARL**	N/A

ANEXOS:	Marque con x
Recibo de pago de seguridad social	x
Copia planillas de aporte	x
Informe de Actividades	x

Firma	Carlos H. Lancheros	
Nombre	CARLOS HERNEY LANCHEROS LOPEZ	ALEXI LILIANA BUITRAGO CAYCEDO
	Contratista	**Supervisora**
V° B° Profesional Salud Ocupacional IBAL	CLAUDIA COMBITA ZAMBRANO	

EMPRESA IBAGUEREÑA DE ACUEDUCTO Y ALCANTARILLADO

IBAL S.A. E.S.P OFICIAL

INFORME ACTA PARCIAL Nª 02

CONTRATAR LOS SERVICIOS DE APOYO A LA GESTIÓN DE UN ASISTENTE NIVEL 2, PARA LA ADMINISTRACIÓN Y MANEJO DEL PREDIO DENOMINADO EL PALMAR, UBICADO EN LA ZONA RURAL DEL MUNICIPIO DE IBAGUÉ Y DECLARADO COMO RESERVA FORESTAL.

CONTRATISTA.

CARLOS HERNEY LANCHEROS LOPEZ

SUPERVISORA

ALEXI LILIANA BUITRAGO CAYCEDO

Líder Gestión Ambiental

IBAGUE – TOLIMA

DEL 05 DE OCTUBRE AL 04 DE NOVIEMBRE DEL 2022

TABLA DE CONTENIDO

1. **INTRODUCION.**

2. **INFORMACIÓN REFERENTE.**

   2.1. Orden de prestación de servicios.

   2.2. Descripción del problema.

   2.3. Objeto.

   2.4. Ficha catastral.

   2.5. Área.

   2.6. Ubicación.

   2.7. Propósito.

3. **ACTIVIDADES CONTRATADAS.**

4. **REPORTE DE ACTIVIDADES.**

1. INTRODUCCION.

Como lo establece el informe de monitoreo a las cuencas abastecedoras de la empresa ibaguereña de acueducto y alcantarillado IBAL S.A. ESP – OFICIAL. El conocimiento de los procesos hidrológicos, ambientales, sociales y de los cambios climáticos que ocurren sobre las cuencas que abastecen de agua el acueducto de Ibagué permite medir el grado de afectación de la misma y predecir las Tendencias. Este conocimiento hace posible desarrollar los procesos de planificación de la gestión ambiental y la toma de decisiones en el corto, mediano y largo plazo para proteger el recurso hídrico y asegurar su uso en los parámetros de calidad y cantidad requeridas para suplir las necesidades del municipio de Ibagué.

2. INFORMACIÓN REFERENTE

2.1. Contrato de Apoyo a la Gestión No. 124 del 29/08/2022
2.2. Descripción de la necesidad:

La Empresa Ibaguereña de Acueducto y Alcantarillado IBAL S.A. E.S.P. OFICIAL, adquirió el predio EL PALMAR con un área de 1854 Has, DECLARADO COMO RESERVA FORESTAL PROTECTORA, ubicado en la Inspección de Juntas en el Municipio de Ibagué; para conservar en buen estado la reserva forestal EL PALMAR se hace necesario llevar a cabo diferentes actividades para dar cumplimiento al objetivo de la misma como : monitoreo al bien inmueble, en aras de evitar el acceso al mismo de semovientes, invasores, talas, quemas, plantaciones ilícitas y otras actividades que deterioren el bien adquirido y por el cual fue declarado Reserva Forestal; de igual manera la vivienda requiere vigilancia, limpieza de las zonas aledañas, entre otras actividades propias de la administración del predio.
Lo anterior, se enmarca dentro de los ejes principales del gobierno "Por Ibagué con todo el corazón", eje fundamental "Agua" que se proyecta como primordial en la planificación territorial y en los lineamientos "ser amigable con el medio ambiente". De igual forma, en cumplimiento de políticas ambientales La Empresa Ibaguereña de Acueducto y Alcantarillado debe realizar una Gestión Integral del Recurso Hídrico, por ser el elemento vital en los ciclos y procesos naturales de los ecosistemas y del hombre, además de ser determinante de los procesos de ocupación del territorio y del desarrollo de las actividades productivas de la sociedad, además el déficit de agua genera problemas de disponibilidad, desabastecimiento y racionamiento de agua con sus consecuentes efectos nocivos sobre la calidad de vida de la población y sus actividades económicas. Por tanto, es necesario establecer acciones que orienten la gestión del recurso hídrico teniendo en consideración los ecosistemas y los recursos naturales; así como los aspectos sociales y las necesidades humanas, realizando el monitoreo, control y seguimiento del predio.

Por lo antes expuesto y dando cumplimiento a la política del Sistema de Gestión Ambiental como prestador de servicios públicos de agua potable y saneamiento básico, consciente de su compromiso en la conservación ambiental, establece como directriz el aprovechamiento racional de los recursos naturales; a través de una gestión ambiental integral continua, con criterios de competitividad empresarial y el desarrollo sostenible ambiental y social. Se hace necesario adelantar procesos que conlleven a conservar, recuperar y restaurar las condiciones ambientales de las fuentes hídricas que abastecen el acueducto del Municipio de Ibagué; razón por la cual es necesario contratar una persona de apoyo para la administración y manejo del predio EL PALMAR.

Objeto: CONTRATAR LOS SERVICIOS DE APOYO A LA GESTIÓN DE UN ASISTENTE NIVEL 2, PARA LA ADMINISTRACIÓN Y MANEJO DEL PREDIO DENOMINADO EL PALMAR, UBICADO EN LA ZONA RURAL DEL MUNICIPIO DE IBAGUÉ Y DECLARADO COMO RESERVA FORESTAL.

3. ACTIVIDADES REALIZADAS.

1. Recorrido por el predio el palmar si ninguna novedad
2. Guadaña de áreas verdes y limpia de alrededor de la vivienda.
3. Apoyo al puesto de control el Palmar semana de receso.
4. Guadaña de áreas verdes alrededor del vivero.
5. Mantenimiento poda y limpia de los jardines.
6. Guadaña limpia poda de la palma de cera.
7. Recorrido por el predio el palmar si ninguna novedad.
8. Guadañadas zonas verdes alrededor del establo.
9. Guadañadas áreas verdes del portal el palmar.
10. Recolección de basuras de áreas verdes.
11. Guadaña limpia poda de la palma de cera.
12. Recorrido por el predio el termalito sin ninguna novedad
13. Guadañas zonas verdes alrededor del establo.
14. Recorrido por el predio el palmar sin ninguna novedad.
15. Cambio de manguera del acueducto el palmar.
16. Guadañas zonas verdes alrededor parque de los osos.
17. Guadaña de la estaciones de aguas lluvias

REGISTRO FOTOGRÁFICO - ACTA PARCIAL No.02

Apoyo puesto de control el Palmar-

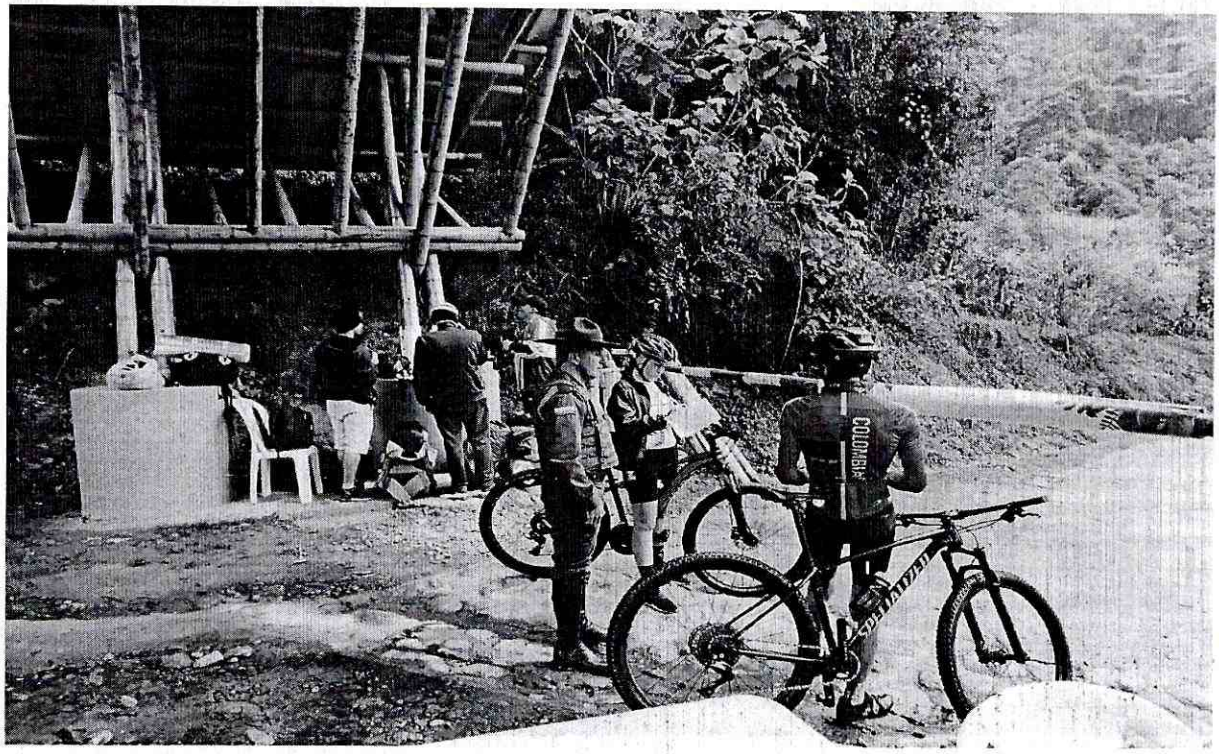

RECORRIDO EN EL PREDIO

ARREGLO Y EMBELLECIMIENTO ZONAS VERDES PREDIO EL PALMAR

ARREGLO TUBERIA DE ACUEDUCTO PREDIO EL PALMAR

CONTROL PREDIO EL PALMAR

IDEAM

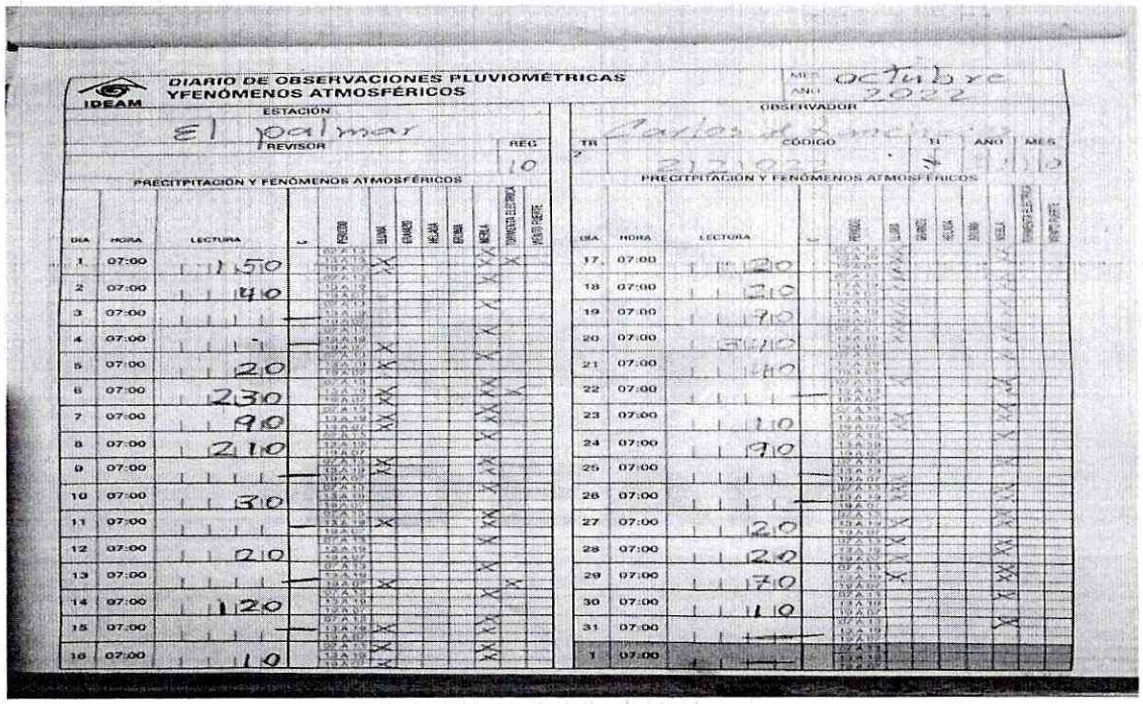

DIARIO DE OBSERVACIONES PLUVIOMÉTRICAS Y FENÓMENOS ATMOSFÉRICOS

MES: octubre
AÑO: 2022

ESTACIÓN: El palmar
REVISOR:
REG: 10

OBSERVADOR: Carlos H. Lancheros
TR: 2
CÓDIGO: 2121022
TI: 4
AÑO: 21
MES: 10

PRECITPITACIÓN Y FENÓMENOS ATMOSFÉRICOS

DÍA	HORA	LECTURA	C	PERÍODO	LLUVIA	GRANIZO	NEVADA	ESCARCHA	NEBLA	TORMENTA ELÉCTRICA	PRECIPITACIÓN FUERTE
1	07:00	150		07A13 / 13A19 / 19A07	X				X	X	
2	07:00	40		07A13 / 13A19 / 19A07					X		
3	07:00		—	07A13 / 13A19 / 19A07					X		
4	07:00		—	07A13 / 13A19 / 19A07	X				X		
5	07:00	20		07A13 / 13A19 / 19A07	X				X		
6	07:00	230		07A13 / 13A19 / 19A07	X				X	X	
7	07:00	90		07A13 / 13A19 / 19A07	X				X		
8	07:00	210		07A13 / 13A19 / 19A07					X		
9	07:00		—	07A13 / 13A19 / 19A07	X				X		
10	07:00	30		07A13 / 13A19 / 19A07					X		
11	07:00		—	07A13 / 13A19 / 19A07	X				X		
12	07:00	20		07A13 / 13A19 / 19A07					X		
13	07:00		—	07A13 / 13A19 / 19A07	X				X	X	
14	07:00	120		07A13 / 13A19 / 19A07					X		
15	07:00		—	07A13 / 13A19 / 19A07	X				X		
16	07:00	10		07A13 / 13A19 / 19A07	X				X		

PRECITPITACIÓN Y FENÓMENOS ATMOSFÉRICOS

DÍA	HORA	LECTURA	C	PERÍODO	LLUVIA	GRANIZO	NEVADA	ESCARCHA	NEBLA	TORMENTA ELÉCTRICA	PRECIPITACIÓN FUERTE
17	07:00	120		07A13 / 13A19 / 19A07	X				X		
18	07:00	20		07A13 / 13A19 / 19A07	X				X		
19	07:00	90		07A13 / 13A19 / 19A07	X				X		
20	07:00	340		07A13 / 13A19 / 19A07	X				X		
21	07:00	40		07A13 / 13A19 / 19A07					X		
22	07:00		—	07A13 / 13A19 / 19A07	X				X		
23	07:00	10		07A13 / 13A19 / 19A07	X				X		
24	07:00	90		07A13 / 13A19 / 19A07					X		
25	07:00		—	07A13 / 13A19 / 19A07					X		
26	07:00		—	07A13 / 13A19 / 19A07	X				X		
27	07:00	20		07A13 / 13A19 / 19A07	X				X		
28	07:00	20		07A13 / 13A19 / 19A07	X				X		
29	07:00	70		07A13 / 13A19 / 19A07	X				X		
30	07:00	10		07A13 / 13A19 / 19A07					X		
31	07:00		—	07A13 / 13A19 / 19A07					X		
1	07:00			07A13 / 13A19 / 19A07							

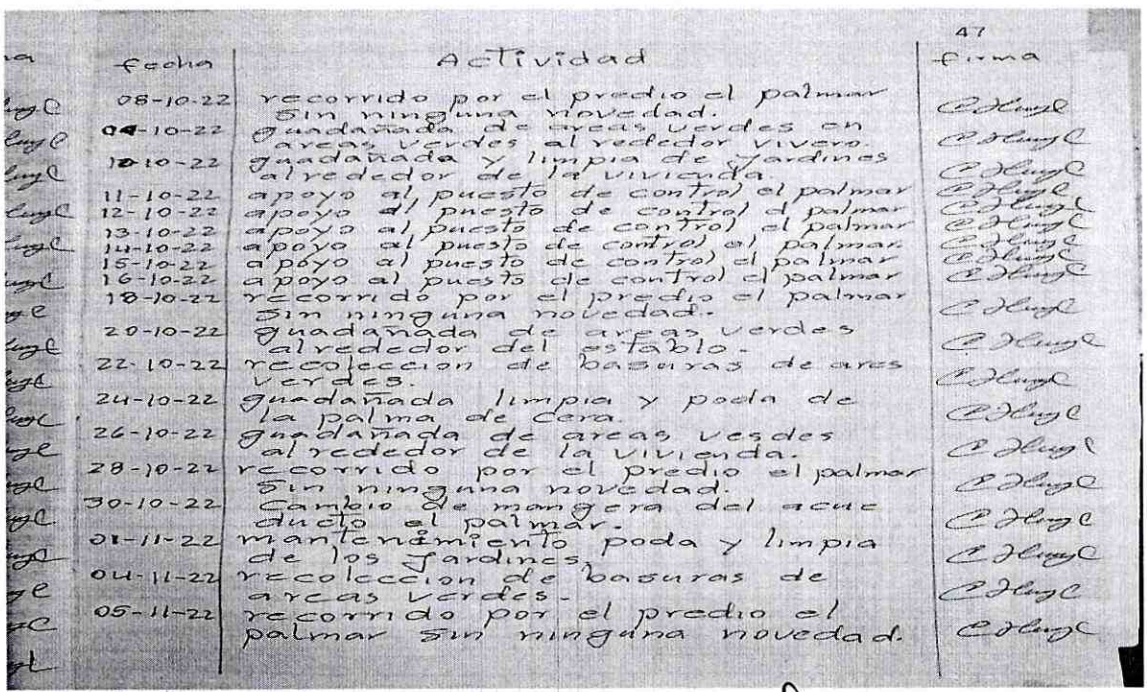

47

fecha	Actividad	firma
08-10-22	recorrido por el predio el palmar sin ninguna novedad.	C Hugl
04-10-22	guadañada de areas verdes en areas verdes al rededor vivero.	C Hugl
10-10-22	guadañada y limpia de jardines alrededor de la vivienda.	C Hugl
11-10-22	apoyo al puesto de control el palmar	C Hugl
12-10-22	apoyo al puesto de control el palmar	C Hugl
13-10-22	apoyo al puesto de control el palmar	C Hugl
14-10-22	apoyo al puesto de control el palmar.	C Hugl
15-10-22	apoyo al puesto de control el palmar	C Hugl
16-10-22	apoyo al puesto de control el palmar	C Hugl
18-10-22	recorrido por el predio el palmar sin ninguna novedad.	C Hugl
20-10-22	guadañada de areas verdes alrededor del establo.	C Hugl
22-10-22	recoleccion de basuras de ares verdes.	C Hugl
24-10-22	guadañada limpia y poda de la palma de cera.	C Hugl
26-10-22	guadañada de areas vesdes alrededor de la vivienda.	C Hugl
28-10-22	recorrido por el predio el palmar sin ninguna novedad.	C Hugl
30-10-22	cambio de mangera del acueducto el palmar.	C Hugl
01-11-22	mantenimiento poda y limpia de los jardines.	C Hugl
04-11-22	recoleccion de basuras de areas verdes.	C Hugl
05-11-22	recorrido por el predio el palmar sin ninguna novedad.	C Hugl

Carlos H. Lancheros

CARLOS HERNEY LANCHEROS LOPEZ
Contratista

Vb . ALEXI LILIANA BUITRAGO CAYCEDO
Líder Gestión Ambiental

PLANILLA INTEGRADA AUTOLIQUIDACIÓN APORTES
COMPROBANTE DE PAGO

Bancoomeva

DATOS GENERALES DEL APORTANTE			
TIPO IDENTIFICACIÓN:	CEDULA DE CIUDADANIA	NÚMERO DE IDENTIFICACIÓN:	93361395
NOMBRE Ó RAZÓN SOCIAL:			CARLOS HERNEY LANCHEROS LOPEZ
CIUDAD/MUNICIPIO:	IBAGUE	DEPARTAMENTO:	TOLIMA
DIRECCIÓN:	CORREJIMIENTO JUNTAS	TELÉFONO:	2626800
TIPO APORTANTE:	02-INDEPENDIENTE	CLASE APORTANTE:	I-INDEPENDIENTE
TIPO EMPRESA:	PRIVADA	ACTIVIDAD ECONOMICA:	Actividades reguladoras y
FORMA DE PRESENTACIÓN:	ÚNICO		
APORTANTE EXONERADO PAGO APORTES SALUD, SENA E ICBF (REFORMA TRIBUTARIA):			NO

DATOS GENERALES DE LA PLANILLA					
NÚMERO PLANILLA:		**4470904462**	TIPO DE PLANILLA:		I-INDEPENDIENTES
PERIODO COTIZACIÓN OTROS SUBSISTEMAS:	MES:	octubre	PERIODO COTIZACIÓN SALUD:	MES:	octubre
	AÑO:	2022		AÑO:	2022
DÍAS DE MORA:		0			
FECHA PAGO (aaaa/mm/dd):		2022/11/03	NÚMERO AUTORIZACIÓN:		9992011017

LIQUIDACIÓN GENERAL

			TOTALES	
			COTIZANTES	TOTAL PAGADO
PENSIÓN				
ADMINISTRADORA				
NIT	CÓDIGO	NOMBRE		
800224808	230301	230301-PORVENIR	1	$ 160.000
SUBTOTAL:			1	**$ 160.000**
SALUD				
ADMINISTRADORA				
NIT	CÓDIGO	NOMBRE		
800130907	EPS002	EPS002-SALUD TOTAL	1	$ 125.000
SUBTOTAL:			1	**$ 125.000**

TOTAL PAGADO:	**$ 285.000**

SOI

PLANILLA INTEGRADA AUTOLIQUIDACIÓN APORTES
SOPORTE DE PAGO GENERAL

Bancoomeva

DATOS GENERALES DEL APORTANTE			
TIFICACIÓN:	CEDULA DE CIUDADANIA	NÚMERO DE IDENTIFICACIÓN:	93361395
Ó RAZÓN SOCIAL:			CARLOS HERNEY LANCHEROS LOPEZ
UNICIPIO	IBAGUE	DEPARTAMENTO:	TOLIMA
N:	CORREJIMIENTO JUNTAS	TELÉFONO:	2626800
RTANTE:	02-INDEPENDIENTE	CLASE APORTANTE:	I-INDEPENDIENTE
RESA:	PRIVADA	ACTIVIDAD ECONOMICA:	Actividades reguladoras y facilitadoras de la act
E PRESENTACIÓN:	ÚNICO		
TE EXONERADO PAGO APORTES SALUD, SENA E ICBF (REFORMA TRIBUTARIA):			NO

DATOS GENERALES DE LA PLANILLA							
NÚMERO PLANILLA:			4470904462	TIPO DE PLANILLA:			I-INDEPENDIENTES
PERIODO COTIZACIÓN OTROS	MES	octubre AÑO	2022	PERIODO COTIZACIÓN SALUD	MES	octubre AÑO	2022
DIAS DE MORA:			0				
FECHA PAGO (aaaa/mm/dd):			2022/11/03	NÚMERO AUTORIZACIÓN:			9992011017

TOTAL APORTES A PENSIÓN

ADMINISTRADORA		No. COTIZANTES	COTIZACIÓN	APORTES VOLUNTARIOS		FSP		MORA		TOTALES		
DIGO	NOMBRE			EMPLEADOR	COTIZANTE	SOLIDARIDAD	SUBSISTENCIA	COTIZACIÓN	FSP	APORTES	MORA	VALOR PAGADO
	230301-PORVENIR	1	$ 160.000	$ 0	$ 0	$ 0	$ 0	$ 0	$ 0	$ 160.000	$ 0	$ 160.000
LES:										$ 160.000	$ 0	$ 160.000

TOTAL APORTES A SALUD

ADMINISTRADORA		No. COTIZANTES	INCAPACIDAD POR ENFERMEDAD		LICENCIA MATERNIDAD		SALDO A FAVOR		LIQUIDACIÓN		MORA		TOTALES			
DIGO	NOMBRE		NÚMERO AUTORIZACIÓN	VALOR	NÚMERO AUTORIZACIÓN	VALOR	PLANILLA	VALOR	COTIZACIÓN	VALOR ADRES	COTIZACIÓN	VALOR ADRES	APORTES	MORA	DESCUENTO	VALOR PAGADO
	EPS002-SALUD TOTAL	1		$ 0		$ 0		$ 0	$ 125.000	$ 0	$ 0	$ 0	$ 125.000	$ 0	$ 0	$ 125.000
LES:													$ 125.000	$ 0	$ 0	$ 125.000

LIQUIDACIÓN DETALLADA APORTES

DATOS DEL COTIZANTE / NOVEDADES

FICA N	NOMBRES	TIPO COTIZANTE	SUBTIPO COTIZANTE	SALARIO BÁSICO	TIPO DE SALARIO	COLOMBIANO	EXTRANJERO	REFORMA TRIBUTARIA	ING	RET	TDE	TAE	TDP	TAP	COR	VSP	VST	SLN	COM	IGE	LMA	VAC	AVP	VCT	IRP
95	LANCHEROS LOPEZ CARLOS HERNEY	INDEPEND		$ 1.000.000				NO																	

SEGURIDAD SOCIAL – PENSIÓN

ADMIN	DIAS COT	IBC	COTIZACIÓN	FSP SUBSISTENCIA	FSP SOLIDARIDAD	APORTES VOLUNTARIOS EMPLEADOR	APORTES VOLUNTARIOS EMPLEADO	INDICADOR TARIFA ESPECIAL	TOTAL APORTE
230301-PORVENIR	30	$ 1.000.000	$ 160.000	$ 0	$ 0	$ 0	$ 0	Normal	$ 160.000

SEGURIDAD SOCIAL – SALUD / ARP

SALUD ADMIN	DIAS COT	IBC	COTIZACIÓN	VALOR ADRES	TOTAL APORTE	ARP ADMIN	DIAS COT	IBC	CENTRO DE TRABAJO	TOTAL APORTE
EPS002-SALUD TOTAL	30	$ 1.000.000	$ 125.000	$ 0	$ 125.000			$ 0		$ 0

PARAFISCALES

DIAS COT	IBC	CCF ADMIN	CCF TOTAL APORTE	SENA TOTAL APORTE	ICBF TOTAL APORTE	ESAP TOTAL APORTE	MINEDU TOTAL APORTE
	$ 0		$ 0	$ 0	$ 0	$ 0	$ 0

TOTAL	$ 285.000

EMPRESA: EFECTIVO LTDA.
NIT.830.131.993-1
Calle 96 No. 12-55 Bogota

ORDEN DE SERVICIO

No OS: 9293760183 DV: 202822

Cajero: YEALTRME

Cliente beneficiario:
110263 PILA RECAUDO

Fecha: 03/11/2022 08:50:19

PS Recaudador:
035522 SERVIENTREGA LOS PANCHES UNO

Cantidad cupones: 1

Identificacion: 93361395

Nombre: CARLOS
Apellido 1: LANCHEROS
Apellido 2: NAO
TIPO DOCUMENTO: CEDULA DE CIUDADANIA
TELEFONO: 3125055218
Codigo Planilla: 4470904462
Periodo Pago: 2022/10
Valor Conision: 0
Valor Iva Comision: 0
Referencia Valor
93361395 $285.000,00

Valor recibido: $285.000,00
Forma de pago: EFECTIVO

Aplica condiciones particulares con el cliente beneficiario
Conserve este recibo, es el unico soporte valido para atender cualquier reclamacion.
Con la solicitud y aceptacion de mi parte, de la prestacion de este servicio, entiendase que manifiesto verbalmente mi autorizacion para el tratamiento de los datos personales que voluntariamente he entregado a Efectivo Ltda., Estos datos pueden ser utilizados unica y exclusivamente para la prestacion del servicio convenido.
Linea de servicio al cliente: (1) 6510101
servicioalcliente@efecty.com.co
www.efecty.com.co

EMPRESA: EFECTIVO LTDA.
NIT.830.131.993-1
Calle 96 No. 12-55 Bogota

ORDEN DE SERVICIO

No OS: 9293760183 DV: 202822

Cajero: YEALTRME

Cliente beneficiario:
110263 PILA RECAUDO

Fecha: 03/11/2022 08:50:19

PS Recaudador:
035522 SERVIENTREGA LOS PANCHES UNO

Cantidad cupones: 1

Identificacion: 93361395

Nombre: CARLOS
Apellido 1: LANCHEROS
Apellido 2: NAO
TIPO DOCUMENTO: CEDULA DE CIUDADANIA
TELEFONO: 3125055218
Codigo Planilla: 4470904462
Periodo Pago: 2022/10
Valor Conision: 0
Valor Iva Comision: 0
Referencia Valor
93361395 $285.000,00

Valor recibido: $285.000,00
Forma de pago: EFECTIVO

Aplica condiciones particulares con el cliente beneficiario
Conserve este recibo, es el unico soporte valido para atender cualquier reclamacion.
Con la solicitud y aceptacion de mi parte, de la prestacion de este servicio, entiendase que manifiesto verbalmente mi autorizacion para el tratamiento de los datos personales que voluntariamente he entregado a Efectivo Ltda., Estos datos pueden ser utilizados unica y exclusivamente para la prestacion del servicio convenido.
Linea de servicio al cliente: (1) 6510101
servicioalcliente@efecty.com.co
www.efecty.com.co

EMPRESA. [illegible]
NIT.830.131.993-1
[illegible]le 9 No. [illegible]2-55 Bogota

[illegible]

[illegible] beneficiario
[illegible] RECAUD[illegible]

[illegible]
03[illegible]22 SERVIENTREPA LOS P[illegible]ES [illegible]

[illegible]es:

[illegible] CECILA DE
TELEFONO: [illegible] 55212

[illegible]
[illegible]sion
[illegible]

[illegible] $205.000

[illegible] $205.000,00

[illegible]iones particular[illegible]
[illegible]te beneficiario
[illegible]

[illegible]
[illegible] solicitud [illegible] aceptacion [illegible]
de [illegible]

[illegible] autorizacion [illegible]

[illegible]
[illegible]clusivamente [illegible]
[illegible] del servicio convenid[illegible]
[illegible]vicio al cliente [illegible]
[illegible]
[illegible]

	FICHA TECNICA DE EVALUACION Y REEVALUACION DE PROVEEDORES	CÓDIGO: GJ-R-056
IBAL SIG		FECHA VIGENCIA: 15/07/2021
	SISTEMA INTEGRADO DE GESTIÓN	VERSIÓN: 01
		Página 1 de 4

Evaluación: [x] Fecha evaluación 09/11/2022 Reevaluación: [ ] Fecha reevaluación: _____

Acta Parcial Nº 02

INFORMACION DEL CONTRATO

NUMERO Y FECHA: 124 de 29/08/2022

NOMBRE DEL PROVEEDOR O CONTRATISTA: LANCHEROS LOPEZ	CARLOS HERNEY	NIT:	C.C. 93.361.395
FECHA DE INICIO: 05/09/2022		FECHA DE TERMINACION: 04/03/2023	

OBJETO DEL CONTRATO: CONTRATAR LOS SERVICIOS DE APOYO A LA GESTION DE UN ASISTENTE NIVEL 2 PARA LA ADMINISTRACION Y MANEJO DEL PREDIO DENOMINADO EL PALMAR, UBICADO EN LA ZONA RURAL DEL MUNICIPIO DE IBAGUÉ, DECLARADO COMO RESERVA FORESTAL.

CLASE DE CONTRATO	1. PRESTACIÓN DE SERVICIOS PROFESIONALES Y APOYO A LA GESTION	x
	2. SUMINISTRO Y ADQUISICION	
	3. ARRENDAMIENTO	
	4. CONSULTORIA E INTERVENTORIA	
	5. SERVICIO	
	6. SEGUROS	
	7. INTERMEDIARIO DE SEGUROS	
	8. OBRA PUBLICA	

ASPECTOS A EVALUAR DEL CONTRATISTA

PUNTAJE	2= MALO	3= REGULAR	4= BUENO	5= EXCELENTE

1. PRESTACION DE SERVICIOS PROFESIONALES Y APOYO A LA GESTION

CRITERIOS CUMPLIMIENTO Y OPORTUNIDAD	PUNTAJE	CRITERIOS EN LA EJECUCION DEL CONTRATO	PUNTAJE
OPORTUNIDAD EN EL SERVICIO	4	PRESENTACION DE INFORMES DE AVANCE	4
TIEMPO DE RESPUESTA A REQUERIMIENTOS	4	ATENCION DE REQUERIMIENTOS	4
CUMPLIMIENTO EN LOS TERMINOS PARA LEGALIZAR EL CONTRATO Y SUS ADICIONES	5	PAGO OPORTUNO DE LA SEGURIDAD SOCIAL	5
TOTAL PROMEDIO	**4.33**	ENTREGA OPORTUNA DE FACTURA	5
		CUMPLIMIENTO A LOS REQUERIMIENTOS DEL SISTEMA INTEGRADO DE GESTION	4
		CUMPLIMIENTO DE LAS NORMAS DE SALUD OCUPACIONAL Y SEGURIDAD INDUSTRIAL	4
CRITERIOS DE CALIDAD	**PUNTAJE**	**TOTAL PROMEDIO**	**4.33**
CALIDAD Y/O CONFORMIDAD EN LAS ACTIVIDADES REALIZADAS	4		
TOTAL PROMEDIO	**4.00**	**EVALUACION TOTAL**	**4.22**

ANALISIS DEL RESULTADO DE LA EVALUACION X REEVALUACION _____ POR PARTE DEL SUPERVISOR Y/O INTERVENTOR (Cuando un contrato cuente con interventor y supervisor, este criterio debe ser diligenciado por los dos, en sus respectivas calidades): El contratista atiende los requerimientos realizados por la supervision cabalmente y siempre tiene la disposicion para desarollar las activiades propuestas del contrato.

OBSERVACIONES AL RESULTADO DE LA EVALUACION X REEVALUACION _____ POR PARTE DEL CONTRATISTA:

INTERPONE RECURSO DE REPOSICION	SI	[ ]	NO	[x]
INTERPONE RECURSO DE APELACION	SI	[ ]	NO	[x]

NOTA INFORMATIVA: (Aplica unicamente para la reevaluacion) De conformidad con el articulo 7 de la resolucion que reglamenta el procedimiento para la evaluación y reevaluación de proveedores la calificacion de la reevaluación de proveedores, tendra los siguientes efectos: El contratista o Proveedor que obtenga como resultado de la reevaluación puntaje de 3 o superior, será tenido en cuenta para contratar con el IBAL S.A. E.S.P. OFICIAL. El contratista que en el proceso de reevaluación obtenga un promedio de calificación inferior a tres (3), será suspendido por un término igual al plazo total del contrato ejecutado. En todo caso el término de suspensión no podrá ser inferior a seis (6) meses. Durante el término de la suspensión el contratista no se podrá presentar a participar como proponente individual o plural (Consorcio, Unión Temporal, Promesa de Sociedad Futura u otra) en procesos de selección que adelante el IBAL S.A. E.S.P. OFICIAL.

La Suspensión a que hace referencia el presente articulo se extenderá por igual termino a cada uno de los integrantes de Consorcios o Uniones Temporales que en el proceso de reevaluación hayan obtenido una calificación inferior a tres (3).

Los efectos mencionados en la nota anterior aplican para la reevaluacion de este contrato, de acuerdo con la fecha de su suscripcion.	SI	[ ]	NO	[x]

ALEXI LILIANA QUITRAGO CAYCEDO
SUPERVISORA

Carlos H. Lancheros

CARLOS HERNEY LANCHEROS LOPEZ
CONTRATISTA

EL IBAL S.A E.S.P. OFICIAL
NIT. 800 089 809-6

DEBE A:

CARLOS HERNEY LANCHEROS LOPEZ, identificado con cédula de ciudadanía número 93.361.395 expedida en Ibagué Tolima, la suma UN MILLÓN QUINIENTOS CINCUENTA MIL PESOS **($1.550.000) M/CTE,** por concepto de cancelación de acta parcial Nº 02 Periodo comprendido entre el 05 de octubre del 2022 al 04 de noviembre del 2022.

En Ibagué Tolima, a los (09) días del mes de noviembre de dos mil Veintidós (2022).

Carlos H. Lancheros

CARLOS HERNEY LANCHEROS LOPEZ
C.C. 93.361.395