

| | | | |
|--------------------------|--|------------------------------|-------------|
| CONSORCIO COCORA IBALTOL | | MEMORIA DE CALCULO | |
| | | CONTRATO DE OBRA 144 DE 2022 | |
| OBJETO | CONTRATAR LAS CANTIDADES DE OBRAS NECESARIAS PARA LA PUESTA EN FUNCIONAMIENTO DEL PROYECTO ACUEDUCTO COMPLEMENTARIO DESDE LA BOCATOMA COCORA HASTA LA PTAP LA POLA Y LAS LINEAS DE ABASTECIMIENTO Y DISTRIBUCIÓN DEL TANQUE SUR EN LA CIUDAD DE IBAGUÉ | | |
| ACTA No 04 | PERIODO : 11 de Julio al 31 de Julio de 2023 | UNIDAD | UN |
| CONTRATISTA | CONSORCIO COCORA IBALTOL | CANTIDAD EJECUTADA | 1.00 |
| INTERVENTORIA | CONSORCIO INTERBONTRABE | CANT CONTRACTUAL | 2.00 |
| ITEM 8.31 | Suministro de maletines para cerramiento (2.00m. X 1.00 x 0.50) con cinta reflectiva grado ingenieria incluye tapa de llenado y tapon de drenaje. 30KG | CANTIDAD ACUMULADA | 1.00 50.00% |

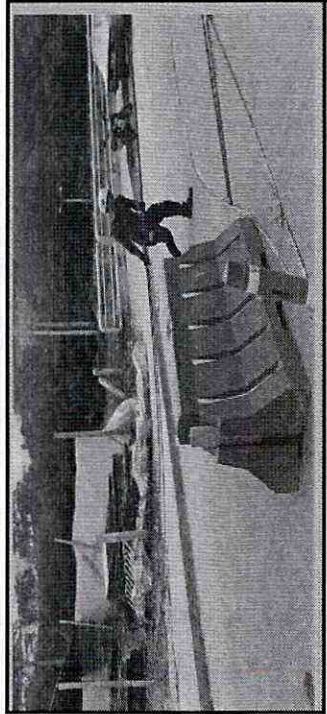

Consorcio Cocora Ibalto



| ABSCISA | OBSERVACIÓN | CANTIDAD |
|---------|--------------------------|----------|
| | Maletín para cerramiento | 1.00 |
| | | |
| | | |
| | | |
| | | |
| | TOTAL | 1.00 |

| | | |
|---------------|-------------------------------------|------|
| OBSERVACIONES | CANTIDAD ESTA HOJA | 1.00 |
| | ACUMULADO HOJA ANTERIOR | 0.00 |
| | TOTAL PRESENTE ACTA | 1.00 |
| | CANTIDAD EJECUTADA ACTAS ANTERIORES | 0.00 |
| | CANTIDAD TOTAL ACUMULADA | 1.00 |

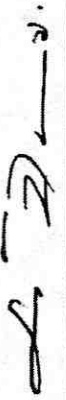

 Vo Bo ING LUIS EGIMIO BARON VARGAS
 Representante Legal
 CONSORCIO COCORA IBALTOL

 Vo Bo ING JUAN CARLOS TRIANA
 Residente Interventoria
 CONSORCIO INTERBONTRABE

 VoBo. ING. JORGE ELMER DÍAZ MORALES
 Ingeniero de Seguimiento y Control
 IBAL

CONTRATAR LAS CANTIDADES DE OBRAS NECESARIAS PARA LA PUESTA EN FUNCIONAMIENTO DEL PROYECTO ACUEDUCTO COMPLEMENTARIO DESDE LA BOCATOMA COCORA HASTA LA PTAP LA POLA Y LAS LINEAS DE ABASTECIMIENTO Y DISTRIBUCIÓN DEL TANQUE SUR EN LA CIUDAD DE IBAGUÉ

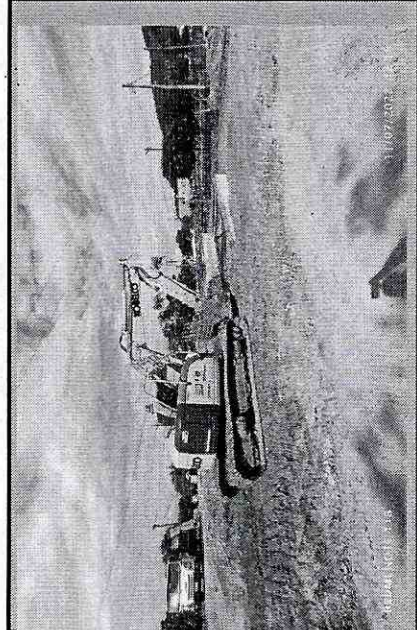
| | | | |
|---------------|---|--------------------|---------|
| ACTA No 04 | PERIODO : 11 de Julio al 31 de Julio de 2023 | UNIDAD | M3 |
| CONTRATISTA | CONSORCIO COCORA IBALTOL | CANTIDAD EJECUTADA | 135.62 |
| INTERVENTORIA | CONSORCIO INTERBONTRABE | CANT CONTRACTUAL | 7063.68 |
| ITEM 2.1.1 | LLENO COMPACTADO CON MATERIAL PROVENIENTE DE EXCAVACIÓN | CANTIDAD ACUMULADA | 135.62 |
| | | | 1.92% |



| ABSCISA | ELEMENTO | OBSERVACIÓN | VOLUMEN EXCAVACIÓN | VOLUMEN CONCRETO | VOLUMEN FINAL |
|------------|--------------------------------|--|--------------------|------------------|---------------|
| K19+312.19 | Cámara Valvula de Flujo Anular | Valor de excavación cobrado Acta 2 | 429.88 | | 429.88 |
| K19+290.86 | Cámara Filtro en Y | Valor de excavación cobrado Acta 2 | 149.38 | | 149.38 |
| K19+300.40 | Cámara Macromedidor | Valor de excavación cobrado Acta 2 | 98.86 | | 98.86 |
| | | TOTAL | | | 678.12 |
| | | Cantidad de material proveniente de excavación retirado a escombrera certificada | | | 542.50 |
| | | Cantidad de material seleccionado para uso en rellenos | | | 135.62 |
| | | TOTAL | | | 135.62 |

| | | |
|---------------|-------------------------------------|--------|
| OBSERVACIONES | CANTIDAD ESTA HOJA | 135.62 |
| | ACUMULADO HOJA ANTERIOR | 0.00 |
| | TOTAL PRESENTE ACTA | 135.62 |
| | CANTIDAD EJECUTADA ACTAS ANTERIORES | 0.00 |
| | CANTIDAD TOTAL ACUMULADA | 135.62 |

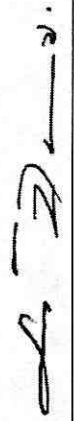
 Vo Bo ING LUIS EGIMIO BARON VARGAS
 Representante Legal
 CONSORCIO COCORA IBALTOL

 Vo Bo ING JUAN CARLOS TRIANA
 Residente Interventoria
 CONSORCIO INTERBONTRABE

 VoBo. ING. JORGE ELMER DÍAZ MORALES
 Ingeniero de Seguimiento y Control
 IBAL

| | | | |
|--|--|------------------------------|---------|
| CONSORCIO COCORA IBALTOL | | MEMORIA DE CALCULO | |
| OBJETO | | CONTRATO DE OBRA 144 DE 2022 | |
| CONTRATAR LAS CANTIDADES DE OBRAS NECESARIAS PARA LA PUESTA EN FUNCIONAMIENTO DEL PROYECTO ACUEDUCTO COMPLEMENTARIO DESDE LA BOCATOMA COCORA HASTA LA PTAP LA POLA Y LAS LINEAS DE ABASTECIMIENTO Y DISTRIBUCION DEL TANQUE SUR EN LA CIUDAD DE IBAGUÉ | | | |
| ACTA No 04 | PERIODO : 11 de Julio al 31 de Julio de 2023 | UNIDAD | M3 |
| CONTRATISTA | CONSORCIO COCORA IBALTOL | CANTIDAD EJECUTADA | 332.89 |
| INTERVENTORIA | CONSORCIO INTERBONTRABE | CANT. CONTRACTUAL | 7063.68 |
| ITEM 2.2.21 | SUMINISTRO DE RECEBO EN ZANJA COMPACTADO C/15 CMS MEDIO MECANICO | CANTIDAD ACUMULADA | 332.89 |
| | | | 4.71% |

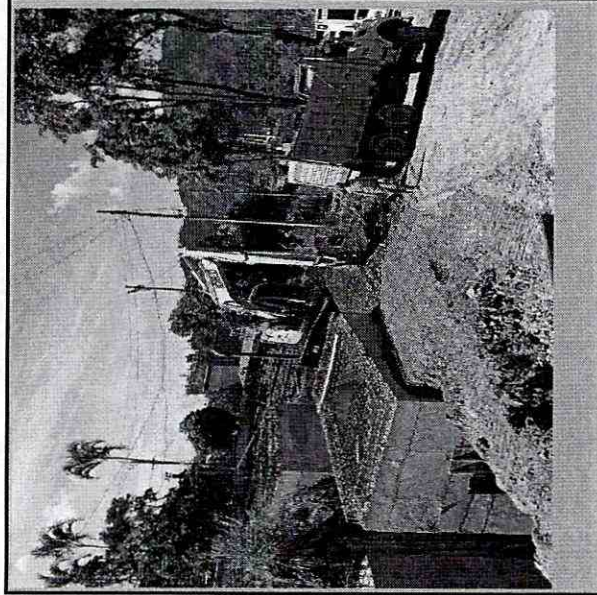

| ABSCISA | ELEMENTO | OBSERVACIÓN | VOLUMEN EXCAVACIÓN | VOLUMEN CONCRETO | VOLUMEN FINAL |
|--|--------------------------------|---|--------------------|------------------|---------------|
| Cantidad total de excavación para estructuras de disipación (Cámara de Flujo Anular, Cámara Macromedidor y Cámara Filtro en Y) | | | | | |
| K19+312.19 | Cámara Valvula de Flujo Anular | Volumen efectivo de Cámara | -304.12 | | 945.25 |
| K19+290.86 | Cámara Filtro en Y | Volumen efectivo de Cámara | -87.05 | | -304.12 |
| K19+300.40 | Cámara Macromedidor | Volumen efectivo de Cámara | -85.57 | | -87.05 |
| | | Cantidad total de rellenos a realizar | | | -85.57 |
| | | Relleno con material seleccionado realizado | | | 468.51 |
| | | Total Relleno con recebo realizado | | | 135.62 |
| | | TOTAL | | | 332.89 |

| | | | |
|---------------|--|-------------------------------------|--------|
| OBSERVACIONES | | CANTIDAD ESTA HOJA | 332.89 |
| | | ACUMULADO HOJA ANTERIOR | 0.00 |
| | | TOTAL PRESENTE ACTA | 332.89 |
| | | CANTIDAD EJECUTADA ACTAS ANTERIORES | 0.00 |
| | | CANTIDAD TOTAL ACUMULADA | 332.89 |

 Vo Bo ING JUAN CARLOS RIANA
 Residente Interventoria
 CONSORCIO INTERBONTRABE

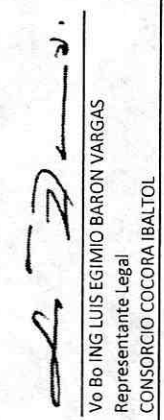
 Vo Bo ING LUIS EGMIO BARON VARGAS
 Representante Legal
 CONSORCIO COCORA IBALTOL

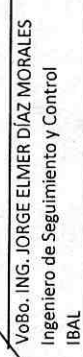

 VoBo. ING. JORGE ELMER DIAZ MORALES
 Ingeniero de Seguimiento y Control
 IBAL

| | | | |
|--|---|--|----------|
| CONSORCIO COCORA IBALTOL | | MEMORIA DE CALCULO | |
| CONTRATO DE OBRA 144 DE 2022 | | | |
| CONTRATAR LAS CANTIDADES DE OBRAS NECESARIAS PARA LA PUESTA EN FUNCIONAMIENTO DEL PROYECTO ACUEDUCTO COMPLEMENTARIO DESDE LA BOCATOMA COCORA HASTA LA PTIA LA POLA Y LAS LINEAS DE ABASTECIMIENTO Y DISTRIBUCION DEL TANQUE SUR EN LA CIUDAD DE IBAGUE | | | |
| ACTA No 04 | PERIODO: 11 de Julio al 31 de Julio de 2023 | UNIDAD | M3 |
| CONTRATISTA | CONSORCIO COCORA IBALTOL | CANTIDAD EJECUTADA | 8998.56 |
| INTERVENTORIA | CONSORCIO INTERCONTRABE | CANT CONTRACTUAL | 42895.70 |
| ITEM | 3.3.1 COLOCACION | ACERO DE REFUERZO DE 60000 PSI (ASTM A706 GRADO 60 Fy=420MPa, INCLUYE TRANSPORTE, FIGURADO Y COLOCACION) | 8998.56 |
| | | CANTIDAD ACUMULADA | 20.988% |

| ABSCISA | ELEMENTO | DIA. BARRA | PESO UNIT. | LONGITUD | ESPACIAMIENTO | CANTIDAD | PESO |
|------------|----------|------------|------------|----------|---------------|----------|---------|
| K19+290.86 | 1 | 5/8" | 1.552 | 9.4 | 0.2 | 26 | 379.31 |
| K19+290.86 | 2 | 5/8" | 1.552 | 5.95 | 0.2 | 26 | 240.09 |
| K19+290.86 | 3 | 5/8" | 1.552 | 3.7 | 0.2 | 26 | 149.30 |
| K19+290.86 | 4 | 5/8" | 1.552 | 6.15 | 0.2 | 12 | 114.54 |
| K19+290.86 | 5 | 5/8" | 1.552 | 3.25 | 0.2 | 12 | 60.53 |
| K19+290.86 | 6 | 5/8" | 1.552 | 3.15 | 0.2 | 12 | 58.67 |
| K19+290.86 | 7 | 5/8" | 1.552 | 5.46 | 0.2 | 17 | 144.06 |
| K19+290.86 | 8 | 5/8" | 1.552 | 3.43 | 0.2 | 84 | 447.16 |
| K19+290.86 | 9 | 5/8" | 1.552 | 3.53 | 0.2 | 17 | 93.14 |
| K19+290.86 | 10 | 5/8" | 1.552 | 2.68 | 0.2 | 12 | 49.91 |
| K19+290.86 | 11 | 5/8" | 1.552 | 1.39 | 0.2 | 12 | 25.89 |
| K19+290.86 | 12 | 5/8" | 1.552 | 5.34 | 0.2 | 12 | 99.45 |
| K19+290.86 | 13 | 5/8" | 1.552 | 1.54 | 0.2 | 46 | 109.94 |
| K19+290.86 | 14 | 5/8" | 1.552 | 3.26 | 0.2 | 11 | 55.65 |
| K19+290.86 | 15 | 5/8" | 1.552 | 2.9 | 0.2 | 22 | 99.02 |
| K19+290.86 | 16 | 5/8" | 1.552 | 1.67 | 0.2 | 22 | 57.02 |
| K19+290.86 | 17 | 5/8" | 1.552 | 0.96 | 0.2 | 20 | 29.80 |
| K19+290.86 | 18 | 5/8" | 1.552 | 1.11 | 0.2 | 20 | 34.45 |
| K19+290.86 | 19 | 5/8" | 1.552 | 1.2 | 0.2 | 12 | 22.35 |
| K19+290.86 | 20 | 5/8" | 1.552 | 3.15 | 0.2 | 15 | 73.33 |
| K19+290.86 | 21 | 5/8" | 1.552 | 5.23 | 0.2 | 15 | 121.75 |
| K19+290.86 | 22 | 5/8" | 1.552 | 3.88 | 0.2 | 15 | 78.69 |
| K19+290.86 | 23 | 5/8" | 1.552 | 3.8 | 0.2 | 15 | 88.46 |
| K19+290.86 | 24 | 5/8" | 1.552 | 3.6 | 0.2 | 38 | 212.31 |
| K19+290.86 | 25 | 5/8" | 1.552 | 5.32 | 0.2 | 38 | 313.75 |
| K19+290.86 | 26 | 5/8" | 1.552 | 3.7 | 0.2 | 19 | 109.11 |
| K19+290.86 | 27 | 5/8" | 1.552 | 2.75 | 0.2 | 4 | 17.07 |
| K19+290.86 | 28 | 5/8" | 1.552 | 2.75 | 0.2 | 4 | 17.07 |
| K19+290.86 | Ciclopeo | 1/2" | 0.994 | 2.18 | 1.5 | 9 | 19.50 |
| K19+290.86 | Ciclopeo | 1/2" | 0.994 | 1.35 | 1.5 | 6 | 8.05 |
| TOTAL | | | | | | | 3329.39 |

| | |
|-------------------------------------|---------|
| CANTIDAD ESTA HOJA | 3329.39 |
| ACUMULADO HOJA ANTERIOR | 0.00 |
| TOTAL PRESENTE ACTA | |
| CANTIDAD EJECUTADA ACTAS ANTERIORES | 8998.56 |
| CANTIDAD TOTAL ACUMULADA | 8998.56 |

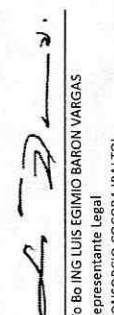
OBSERVACIONES: La numeración de los tipos de barras igual a plano de detalle estructural



 Bo Ing LUIS EGIDIO BARÓN VARGAS
 Representante Legal
 CONSORCIO COCORA IBALTOL

 VoBo ING. JORGE ELMER DÍAZ MORALES
 Ingeniero de Seguimiento y Control
 IBAL

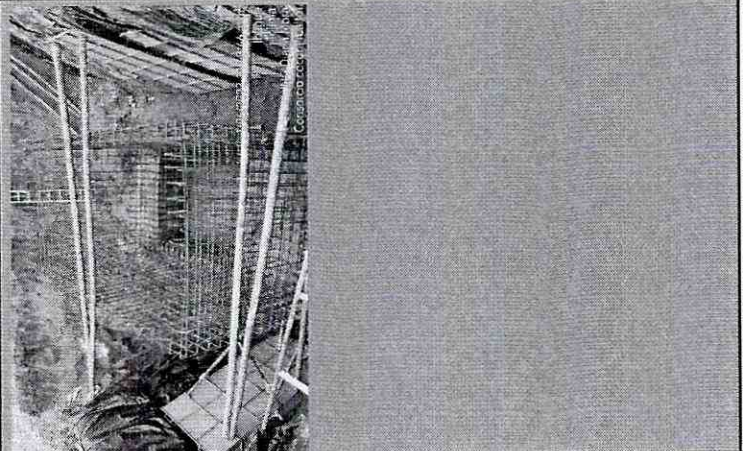

| | | | |
|---|--|--------------------|----------|
| CONSORCIO COCORA IBALTO | | MEMORIA DE CALCULO | |
| CONTRATO DE OBRA 144 DE 2022 | | | |
| OBJETO: CONTRATAR LAS CANTIDADES DE OBRAS NECESARIAS PARA LA PUESTA EN FUNCIONAMIENTO DEL PROYECTO ACUEDUCTO COMPLEMENTARIO DESDE LA BOCATOMA COCORA HASTA LA PTAP LA POLA Y LAS LINEAS DE ABASTECIMIENTO Y DISTRIBUCION DEL TANQUE SUR EN LA CIUDAD DE BAGUE | | | |
| ACTA No 04 | PERIODO: 11 de Julio al 31 de Julio de 2023 | UNIDAD | M3 |
| CONTRATISTA | CONSORCIO COCORA IBALTO | CANTIDAD EJECUTADA | 14667.99 |
| INTERVENORIA | CONSORCIO INTERBONTRABE | CANT CONTRACTUAL | 42895.70 |
| ITEM 3.3.1 | ACERO DE REFUERZO DE 60000 PSI (ASTM A706 GRADO 60 Fy=420MPa, INCLUYE TRANSPORTE, FIGURADO Y COLOCACION) | CANTIDAD ACUMULADA | 14667.99 |
| | | | 34.19% |

| ABSCISA | ELEMENTO | DIA. BARRA | PESO UNIT. | LONGITUD | ESPACIAMIENTO | CANTIDAD | PESO |
|--------------|----------|---|------------|----------|---------------|----------|----------------|
| | | DESPIECE ACERO CÁMARA VALVULA MACROMEDIDOR | | | | | |
| K19+300.40 | 1 | 1/2" | 1.00 | 5.65 | 0.2 | 24 | 135.60 |
| K19+300.40 | 2 | 1/2" | 1.00 | 5.3 | 0.2 | 24 | 127.20 |
| K19+300.40 | 3 | 1/2" | 1.00 | 7.15 | 0.2 | 47 | 336.05 |
| K19+300.40 | 4 | 1/2" | 1.00 | 3.55 | 0.2 | 79 | 280.45 |
| K19+300.40 | 5 | 1/2" | 1.00 | 6.85 | 0.2 | 17 | 116.45 |
| K19+300.40 | 6 | 1/2" | 1.00 | 5.5 | 0.2 | 17 | 93.50 |
| K19+300.40 | 7 | 1/2" | 1.00 | 3.35 | 0.2 | 104 | 348.40 |
| K19+300.40 | 8 | 1/2" | 1.00 | 3.9 | 0.2 | 6 | 23.40 |
| K19+300.40 | 9 | 1/2" | 1.00 | 4.55 | 0.2 | 6 | 27.30 |
| K19+300.40 | 10 | 1/2" | 1.00 | 3.55 | 0.2 | 11 | 39.05 |
| K19+300.40 | 11 | 1/2" | 1.00 | 3.00 | 0.2 | 11 | 33.00 |
| K19+300.40 | 12 | 1/2" | 1.00 | 3.4 | 0.2 | 11 | 37.40 |
| K19+300.40 | 13 | 1/2" | 1.00 | 2.85 | 0.2 | 11 | 31.35 |
| K19+300.40 | 14 | 1/2" | 1.00 | 2.025 | 0.2 | 2 | 4.05 |
| K19+300.40 | 15 | 1/2" | 1.00 | 1.775 | 0.2 | 2 | 3.55 |
| K19+300.40 | 16 | 1/2" | 1.00 | 1 | 0.2 | 3 | 3.00 |
| K19+300.40 | 17 | 1/2" | 1.00 | 1.65 | 0.2 | 3 | 4.95 |
| K19+300.40 | 18 | 1/2" | 1.00 | 3.7 | 0.2 | 35 | 129.50 |
| K19+300.40 | 19 | 1/2" | 1.00 | 5.05 | 0.2 | 35 | 176.75 |
| K19+300.40 | 20 | 1/2" | 1.00 | 2.1 | 0.2 | 22 | 46.20 |
| K19+300.40 | 21 | 1/2" | 1.00 | 3.45 | 0.2 | 22 | 75.90 |
| K19+300.40 | 22 | 1/2" | 1.00 | 1.6 | 0.2 | 3 | 4.80 |
| K19+300.40 | 23 | 1/2" | 1.00 | 3.35 | 0.2 | 3 | 10.05 |
| K19+300.40 | 24 | 1/2" | 1.00 | 2.7 | 0.2 | 3 | 8.10 |
| K19+300.40 | 25 | 1/2" | 1.00 | 1.05 | 0.2 | 10 | 10.50 |
| K19+300.40 | 26 | 1/2" | 1.00 | 1.65 | 0.2 | 10 | 16.50 |
| K19+300.40 | 27 | 1/2" | 1.00 | 1.1 | 0.2 | 10 | 11.00 |
| K19+300.40 | 28 | 1/2" | 1.00 | 1.7 | 0.2 | 10 | 17.00 |
| K19+300.40 | 29 | 1/2" | 1.00 | 0.92 | 0.15 | 3 | 2.76 |
| K19+300.40 | 30 | 1/2" | 1.00 | 0.57 | | 4 | 2.28 |
| K19+300.40 | Pasamuro | 1/2" | 1.00 | 1 | | 8 | 8.00 |
| K19+300.40 | Celapeo | 5/8" | 1.552 | 1.35 | 0.5 | 84 | 176.00 |
| TOTAL | | | | | | | 2340.04 |



| | | | |
|--|--|-------------------------------------|----------|
| OBSERVACIONES: La numeración de los tipos de barras igual a plano de detalle estructural | | CANTIDAD ESTA HOJA | 2340.04 |
| | | ACUMULADO HOJA ANTERIOR | 3329.39 |
| | | TOTAL PRESENTE ACTA | 5669.43 |
| | | CANTIDAD EJECUTADA ACTAS ANTERIORES | 8998.56 |
| | | CANTIDAD TOTAL ACUMULADA | 14667.99 |

 Vo Bo ING LUIS EGIDIO BARON VARGAS
 Representante Legal
 CONSORCIO COCORA IBALTO

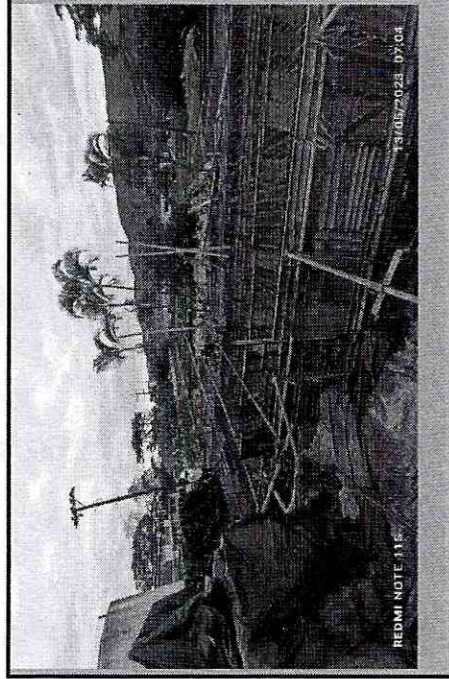

 VoBo ING. JORGE ELMER DIAZ MORALES
 Ingeniero de Seguimiento y Control
 IBAL

| | | | |
|------------------------------|---|---|--|
| CONSORCIO COCORA IBALTOL | | MEMORIA DE CALCULO | |
| CONTRATO DE OBRA 144 DE 2022 | | | |
| OBJETO | CONTRATAR LAS CANTIDADES DE OBRAS NECESARIAS PARA LA PUESTA EN FUNCIONAMIENTO DEL PROYECTO ACUEDUCTO COMPLEMENTARIO DESDE LA BOCATOMIA COCORA HASTA LA PTAP LA POLA Y LAS LINEAS DE ABASTECIMIENTO Y DISTRIBUCIÓN DEL TANQUE SUR EN LA CIUDAD DE IBAGUÉ | | |
| ACTA No 04 | PPERIODO : 11 de Julio al 31 de Julio de 2023 | | |
| CONTRATISTA | CONSORCIO COCORA IBALTOL | | |
| INTERVENTORIA | CONSORCIO INTERBONTRABE | | |
| ITEM | NP 14 | Suministro e instalación concreto 4000 PSI Acelerado para estructuras especiales cámaras Pola Boqueron (Premezclado y bombeado) | |
| | UNIDAD | M3 | |
| | CANTIDAD EJECUTADA | 57.21 | |
| | CANT CONTRACTUAL | 92.80 | |
| | CANTIDAD ACUMULADA | 61.65% | |

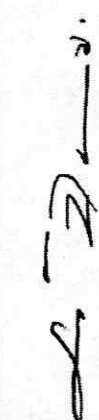

| ABSCISA | ELEMENTO | LONGITUD | ANCHO | ESPESOR | VOLUMEN |
|--|--------------|----------|-------|---------|--------------|
| Concreto 4000 PSI para Cámara de Flujo Anular Filtro en Y | | | | | |
| K19+290.86 | Placa | 5.53 | 3.30 | 0.30 | 5.47 |
| K19+290.86 | Placa | 2.26 | 2.15 | 0.30 | -1.46 |
| K19+290.86 | Placa | 10.01 | 0.54 | 0.30 | 1.62 |
| K19+290.86 | Placa | 2.86 | 2.75 | 0.30 | 2.36 |
| K19+290.86 | Muros Largos | 5.53 | 2.48 | 0.30 | 8.23 |
| K19+290.86 | Muros Cortos | 2.700 | 2.48 | 0.45 | 6.03 |
| TOTAL | | | | | 22.25 |

| | | |
|----------------|-------------------------------------|-------|
| OBSERVACIONES: | CANTIDAD ESTA HOJA | 22.25 |
| | ACUMULADO HOJA ANTERIOR | 0.00 |
| | TOTAL PRESENTE ACTA | 0.00 |
| | CANTIDAD EJECUTADA ACTAS ANTERIORES | 57.21 |
| | CANTIDAD TOTAL ACUMULADA | 57.21 |



 Vo Bo ING LUIS EGIMIO BARON VARGAS
 Representante Legal
 CONSORCIO COCORA IBALTOL

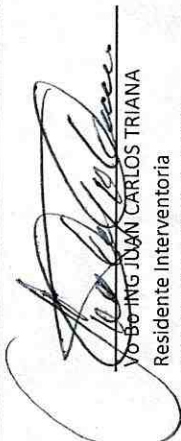

 Vo Bo ING JUAN CARLOS TRIANA
 Residente Interventoria
 CONSORCIO INTERBONTRABE



 VoBo. ING. JORGE ELMER DIAZ MORALES
 Ingeniero de Seguimiento y Control
 IBAL

| | | | |
|--------------------------|--|------------------------------|--|
| CONSORCIO COCORA IBALTOL | | MEMORIA DE CALCULO | |
| | | CONTRATO DE OBRA 144 DE 2022 | |
| OBJETO | CONTRATAR LAS CANTIDADES DE OBRAS NECESARIAS PARA LA PUESTA EN FUNCIONAMIENTO DEL PROYECTO ACUEDUCTO COMPLEMENTARIO DESDE LA BOCATOMA COCORA HASTA LA PTAP LA POLA Y LAS LINEAS DE ABASTECIMIENTO Y DISTRIBUCIÓN DEL TANQUE SUR EN LA CIUDAD DE IBAGUÉ | | |



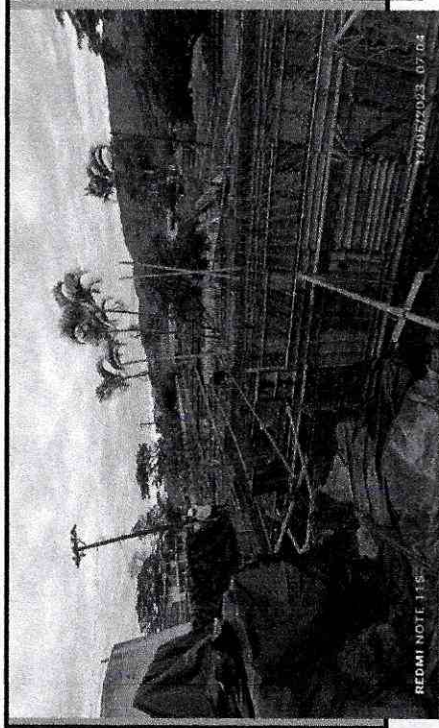

| | | | |
|---------------|--|--------------------|--------|
| ACTA No 04 | PERIODO : 11 de Julio al 31 de Julio de 2023 | UNIDAD | M3 |
| CONTRATISTA | CONSORCIO COCORA IBALTOL | CANTIDAD EJECUTADA | 100.48 |
| INTERVENTORIA | CONSORCIO INTERBONTRABE | CANT CONTRACTUAL | |
| ITEM | NP 14 | CANTIDAD ACUMULADA | |



| ABSCISA | ELEMENTO | LONGITUD | ANCHO | ESPESOR | VOLUMEN |
|---|--------------|----------|-------|---------|--------------|
| Concreto 4000 PSI para Cámara Macromedidor | | | | | |
| K19+300.40 | Placa | 6.86 | 3.30 | 0.30 | 6.79 |
| K19+300.40 | Muros Largos | 6.86 | 2.48 | 0.30 | 10.21 |
| K19+300.40 | Muros Cortos | 2.700 | 2.480 | 0.30 | 4.02 |
| TOTAL | | | | | 21.02 |

| | | | |
|----------------|--|-------------------------------------|--------|
| OBSERVACIONES: | | CANTIDAD ESTA HOJA | 21.02 |
| | | ACUMULADO HOJA ANTERIOR | 22.25 |
| | | TOTAL PRESENTE ACTA | 43.27 |
| | | CANTIDAD EJECUTADA ACTAS ANTERIORES | 57.21 |
| | | CANTIDAD TOTAL ACUMULADA | 100.48 |

 Vo Bo ING LUIS EGIMIO BARON VARGAS
 Representante Legal
 CONSORCIO COCORA IBALTOL

 Vo Bo ING JUAN CARLOS TRIANA
 Residente Interventoria
 CONSORCIO INTERBONTRABE

 VoBo. ING. JORGE ELMER DIAZ MORALES
 Ingeniero de Seguimiento y Control
 IBAL

| | | | |
|--|---|------------------------------|-------|
| CONSORCIO COCORA IBALTOL | | MEMORIA DE CALCULO | |
| | | CONTRATO DE OBRA 144 DE 2022 | |
| CONTRATAR LAS CANTIDADES DE OBRAS NECESARIAS PARA LA PUESTA EN FUNCIONAMIENTO DEL PROYECTO ACUEDUCTO COMPLEMENTARIO DESDE LA BOCATOMA COCORA HASTA LA PTAP LA POLA Y LAS LINEAS DE ABASTECIMIENTO Y DISTRIBUCIÓN DEL TANQUE SUR EN LA CIUDAD DE IBAGUÉ | | | |
| ACTA No 04 | PERIODO : 11 de Julio al 31 de Julio de 2023 | UNIDAD | M3 |
| CONTRATISTA | CONSORCIO COCORA IBALTOL | CANTIDAD EJECUTADA | 65.36 |
| INTERVENTORIA | CONSORCIO INTERBONTRABE | CANT CONTRACTUAL | |
| ITEM NP 20 | Suministro e instalacion Concreto ciclopeo 21 MPa (60% Concreto - 40% piedra) | CANTIDAD ACUMULADA | |

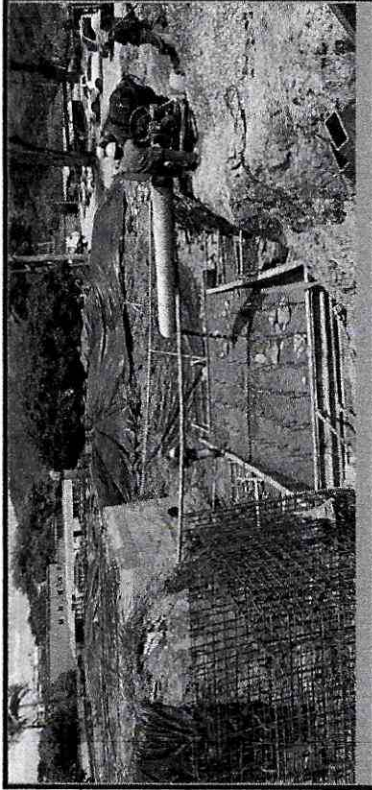

| ABSCISA | LONGITUD | ANCHO | ESPESOR | VOLUMEN |
|--|----------|-------|---------|--------------|
| CANTIDADES CONCRETO CICLOPEO CÁMARA VÁLVULA DE MACROMEDIDOR | | | | |
| K19+300.40 | 6.86 | 3.30 | 0.70 | 15.85 |
| | | | | |
| | | | | |
| | | | | |
| | | | | |
| | | | | |
| | | | | |
| | | | | |
| | | | | |
| | | | | |
| | | | | |
| TOTAL | | | | 15.85 |

| | | | |
|----------------|--|-------------------------------------|-------|
| OBSERVACIONES: | | CANTIDAD ESTA HOJA | 15.85 |
| | | ACUMULADO HOJA ANTERIOR | 0.00 |
| | | TOTAL PRESENTE ACTA | 15.85 |
| | | CANTIDAD EJECUTADA ACTAS ANTERIORES | 49.51 |
| | | CANTIDAD TOTAL ACUMULADA | 65.36 |







Vo Bo ING LUIS EGIMIO BARON VARGAS
 Representante Legal
 CONSORCIO COCORA IBALTOL

Vo Bo ING JUAN CARLOS TRIANA
 Residente Interventoria
 CONSORCIO INTERBONTRABE

VoBo. ING. JORGE ELMER DÍAZ MORALES
 Ingeniero de Seguimiento y Control
 IBAL

| | | |
|-------------------------------------|--|--|
| CONSORCIO COCORA IBALTOL | MEMORIA DE CALCULO |   <i>Consorcio Cocora Ibalto</i> |
| CONTRATO DE OBRA 144 DE 2022 | | |
| OBJETO | CONTRATAR LAS CANTIDADES DE OBRAS NECESARIAS PARA LA PUESTA EN FUNCIONAMIENTO DEL PROYECTO ACUEDUCTO COMPLEMENTARIO DESDE LA BOCATOMA COCORA HASTA LA PTAP LA POLA Y LAS LINEAS DE ABASTECIMIENTO Y DISTRIBUCIÓN DEL TANQUE SUR EN LA CIUDAD DE IBAGUE | |

| | | |
|---------------|--|--------------------|
| ACTA No 04 | PERIODO : 11 de Julio al 31 de Julio de 2023 | UNIDAD |
| CONTRATISTA | CONSORCIO COCORA IBALTOL | M2 |
| INTERVENTORIA | CONSORCIO INTERBONTRABE | 447.89 |
| ITEM 1.1.2 | LOCALIZACIÓN Y REPLANTEO DE ESTRUCTURAS | 48.63 |
| | | CANTIDAD ACUMULADA |
| | | 447.89 |
| | | 921.02% |

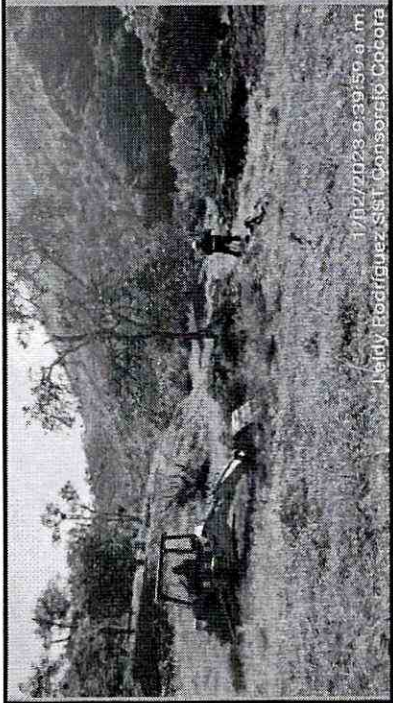
| | | | | | |
|---|----------------|-----------------|------------------|-------------------------------------|-----------------|
|  | ABSCISA | ELEMENTO | ÁREA (M2) | DESCRIPCIÓN | CANTIDAD |
| | K3+866.58 | PIH-068 | 15.67 | Localización estructura a construir | 15.67 |
| | K3+288.45 | PIH-052 | 45.17 | Localización estructura a construir | 45.17 |
| | K3+644.15 | PIH-062 | 38.5 | Localización estructura a construir | 38.50 |
| TOTAL | | | | | 99.34 |

| | |
|----------------------|--|
| OBSERVACIONES | |
| | CANTIDAD ESTA HOJA 99.34 ACUMULADO HOJA ANTERIOR 0.00 TOTAL PRESENTE ACTA 99.34 CANTIDAD EJECUTADA ACTAS ANTERIORES 348.55 CANTIDAD TOTAL ACUMULADA 447.89 |

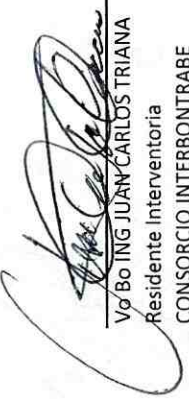
| | |
|--|---|
|  Vo Bo ING LUIS EGIMIO BARON VARGAS Representante Legal CONSORCIO COCORA IBALTOL |  Vo Bo ING JUAN CARLOS TRIANA Residente Interventoria CONSORCIO INTERBONTRABE |
| |  Vo Bo ING. JORGE ELMER DIAZ MORALES Ingeniero de Seguimiento y Control IBAL |

| | | | |
|--------------------------|--|------------------------------|--|
| CONSORCIO COCORA IBALTOL | | MEMORIA DE CALCULO | |
| | | CONTRATO DE OBRA 144 DE 2022 | |
| OBJETO | CONTRATAR LAS CANTIDADES DE OBRAS NECESARIAS PARA LA PUESTA EN FUNCIONAMIENTO DEL PROYECTO ACUEDUCTO COMPLEMENTARIO DESDE LA BOCATOMA COCORA HASTA LA PTAP LA POLA Y LAS LINEAS DE ABASTECIMIENTO Y DISTRIBUCIÓN DEL TANQUE SUR EN LA CIUDAD DE IBAGUE | | |



Consorcio Cocora Ibalto

| | | | |
|---------------|--|--------------------|---------|
| ACTA No 04 | PERIODO : 11 de Julio al 31 de Julio de 2023 | UNIDAD | M3 |
| CONTRATISTA | CONSORCIO COCORA IBALTOL | CANTIDAD EJECUTADA | 2579.44 |
| INTERVENTORIA | CONSORCIO INTERBONTRABE | CANT CONTRACTUAL | 7063.68 |
| ITEM 2.1.4.1 | EXCAVACIÓN A MÁQUINA A CUALQUIER PROFUNDIDAD | CANTIDAD ACUMULADA | 2579.44 |
| | | | 36.52% |

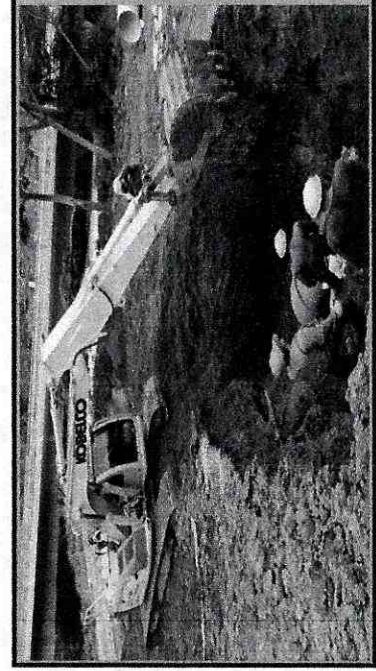

| ABSCISA | ELEMENTO | LARGO (m) | ANCHO (m) | ALTO (m) | DESCUENTO | VOLUMEN |
|-----------|----------|-----------|-----------|----------|-----------|---------|
| K3+866.58 | PIH-068 | 7.55 | 5.3 | 4.05 | -5.02 | 146.05 |
| K3+288.45 | PIH-052 | 8.3 | 7.9 | 2.1 | -5.52 | 122.93 |
| K3+644.15 | PIH-062 | 6.85 | 8.5 | 2.5 | -4.55 | 131.14 |
| | | | | | | |
| | | | | | | |
| | | | | | | |
| | | | | | | |
| | | | | | | |
| TOTAL | | | | | | 400.11 |

| | | | |
|---------------|--|-------------------------------------|---------|
| OBSERVACIONES | | CANTIDAD ESTA HOJA | 400.11 |
| | | ACUMULADO HOJA ANTERIOR | 0.00 |
| | | TOTAL PRESENTE ACTA | 400.11 |
| | | CANTIDAD EJECUTADA ACTAS ANTERIORES | 2179.33 |
| | | CANTIDAD TOTAL ACUMULADA | 2579.44 |

 Vo Bo ING LUIS EGIMIO BARON VARGAS
 Representante Legal
 CONSORCIO COCORA IBALTOL

 Vo Bo ING JUAN CARLOS TRIANA
 Residente Interventoria
 CONSORCIO INTERBONTRABE

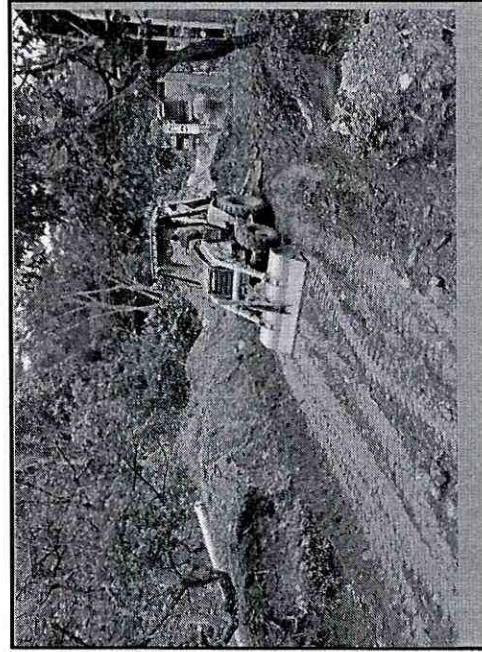

 VoBo. ING. JORGE ELMER DIAZ MORALES
 Ingeniero de Seguimiento y Control
 IBAL

| | | | |
|--|---|------------------------------|---------|
| CONSORCIO COCORA IBALTOL | | MEMORIA DE CALCULO | |
| | | CONTRATO DE OBRA 144 DE 2022 | |
| OBJETO | | | |
| CONTRATAR LAS CANTIDADES DE OBRAS NECESARIAS PARA LA PUESTA EN FUNCIONAMIENTO DEL PROYECTO ACUEDUCTO COMPLEMENTARIO DESDE LA BOCATOMA COCORA HASTA LA PTAP LA POLA Y LAS LINEAS DE ABASTECIMIENTO Y DISTRIBUCIÓN DEL TANQUE SUR EN LA CIUDAD DE IBAGUÉ | | | |
| ACTA No 04 | PERIODO : 11 de Julio al 31 de Julio de 2023 | UNIDAD | M3 |
| CONTRATISTA | CONSORCIO COCORA IBALTOL | CANTIDAD EJECUTADA | 1827.76 |
| INTERVENTORIA | CONSORCIO INTERBONTRABE | CANT CONTRACTUAL | 7063.68 |
| ITEM 2.1.1 | LLENO COMPACTADO CON MATERIAL PROVENIENTE DE EXCAVACIÓN | CANTIDAD ACUMULADA | 1827.76 |
| | | | 25.88% |

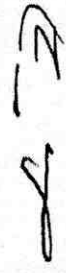

| ABSCISA | ELEMENTO | OBSERVACIÓN | VOLUMEN EXCAVACIÓN | VOLUMEN CONCRETO | VOLUMEN FINAL |
|-----------|----------|--|--------------------|------------------|---------------|
| K3+866.58 | PIH-068 | Relleno con material proveniente de excavación | 146.05 | -3.22 | 142.83 |
| K3+288.45 | PIH-052 | Relleno con material proveniente de excavación | 122.93 | -2.95 | 119.98 |
| K3+644.15 | PIH-062 | Relleno con material proveniente de excavación | 131.14 | -12.69 | 118.44 |
| TOTAL | | | | | 381.25 |

| | | | |
|---------------|--|-------------------------------------|---------|
| OBSERVACIONES | | CANTIDAD ESTA HOJA | 381.25 |
| | | ACUMULADO HOJA ANTERIOR | 0.00 |
| | | TOTAL PRESENTE ACTA | 381.25 |
| | | CANTIDAD EJECUTADA ACTAS ANTERIORES | 1446.51 |
| | | CANTIDAD TOTAL ACUMULADA | 1827.76 |

 Vo Bo ING LUIS EGIMIO BARON VARGAS
 Representante Legal
 CONSORCIO COCORA IBALTOL

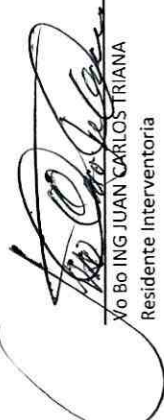
 Vo Bo ING JUAN CARLOS TRIANA
 Residente Interventoria
 CONSORCIO INTERBONTRABE

 VoBo. ING. JORGE ELMER DIAZ MORALES
 Ingeniero de Seguimiento y Control
 IBAL

OBJETO
CONTRATAR LAS CANTIDADES DE OBRAS NECESARIAS PARA LA PUESTA EN FUNCIONAMIENTO DEL PROYECTO ACUEDUCTO COMPLEMENTARIO DESDE LA BOCATOMA COCORA HASTA LA PTAP LA POLA Y LAS LINEAS DE ABASTECIMIENTO Y DISTRIBUCION DEL TANQUE SUR EN LA CIUDAD DE IBAGUE

| | | | |
|--------------|--|--------------------|-------|
| ACTA No 04 | PERIODO : 11 de Julio al 31 de Julio de 2023 | UNIDAD | M3 |
| CONTRATISTA | CONSORCIO COCORA IBATOL | CANTIDAD EJECUTADA | 22.38 |
| INTERVENORIA | CONSORCIO INTERBONTRABE | CANT CONTRACTUAL | |
| ITEM | Instalación y suministro de concreto de concreto de 13,8 Mpa (2.000 Psi) para solado | CANTIDAD ACUMULADA | 22.38 |

| ABSCISA | ELEMENTO | ALTURA | AREA (m2) | VOLUMEN (m3) |
|--------------|----------|--------|-----------|--------------|
| K1+723.45 | PIH 30 | 0.05 | 10.40 | 0.52 |
| K1+837.37 | PIH 32 | 0.05 | 11.79 | 0.59 |
| K1+838.37 | PIH 40 | 0.05 | 8.70 | 0.44 |
| K1+158.91 | PIH 20 | 0.05 | 1.61 | 0.08 |
| K1+304.16 | PIH 23 | 0.05 | 1.61 | 0.08 |
| K1+390.85 | PIH 25 | 0.05 | 2.32 | 0.12 |
| K1+575.66 | PIH 28 | 0.05 | 6.97 | 0.35 |
| K1+109.58 | PIH-019 | 0.05 | 1.88 | 0.09 |
| K1+341.84 | PIH-024 | 0.05 | 2.15 | 0.11 |
| K1+769.19 | PIH-31 | 0.05 | 5.00 | 0.25 |
| K2+079.08 | PIH-035 | 0.05 | 2.35 | 0.12 |
| K2+160.18 | PIH-036 | 0.05 | 8.67 | 0.43 |
| K2+267.67 | PIH-038 | 0.05 | 5.35 | 0.27 |
| K2+406.15 | PIH-041 | 0.05 | 4.93 | 0.25 |
| K2+858.57 | PIH-044 | 0.05 | 1.73 | 0.09 |
| K2+872.51 | PIH-045 | 0.05 | 3.37 | 0.17 |
| K2+886.33 | PIH-046 | 0.05 | 4.47 | 0.22 |
| K2+899.68 | PIV-032 | 0.05 | 2.254 | 0.11 |
| K2+911.67 | PIH-047 | 0.05 | 1.73 | 0.09 |
| K3+005.93 | PIH-048 | 0.05 | 8.10 | 0.40 |
| K3+051.24 | PIH-049 | 0.05 | 1.62 | 0.08 |
| K3+098.93 | PIV-033 | 0.05 | 3.402 | 0.17 |
| K3+237.57 | PIH-050 | 0.05 | 10.30 | 0.52 |
| K3+264.65 | PIH-051 | 0.05 | 15.30 | 0.77 |
| K3+492.89 | PIH-060 | 0.05 | 4.26 | 0.21 |
| K3+546.66 | PIH-061 | 0.05 | 13.99 | 0.70 |
| K3+690.83 | PIH-063 | 0.05 | 3.73 | 0.19 |
| K3+740.37 | PIH-064 | 0.05 | 3.84 | 0.19 |
| K3+759.94 | PIH-065 | 0.05 | 7.37 | 0.37 |
| K3+781.4 | PIH-066 | 0.05 | 4.91 | 0.25 |
| K3+938.86 | PIH-070 | 0.05 | 6.48 | 0.32 |
| K4+029.21 | PIH-073 | 0.05 | 5.32 | 0.27 |
| K4+119.47 | PIH-074 | 0.05 | 1.75 | 0.09 |
| K4+179.49 | PIH-075 | 0.05 | 3.67 | 0.18 |
| K4+242.52 | PIH-076 | 0.05 | 3.88 | 0.19 |
| K4+268.47 | PIH-077 | 0.05 | 24.90 | 1.25 |
| K4+335.96 | PIH-078 | 0.05 | 3.50 | 0.18 |
| K4+371.15 | PIH-079 | 0.05 | 8.05 | 0.40 |
| K6+935.96 | H73 | 0.05 | 6.16 | 0.31 |
| K9+003.15 | V1-Nuevo | 0.05 | 28.74 | 1.44 |
| K3+866.58 | PIH-068 | 0.05 | 15.67 | 0.78 |
| K3+288.45 | PIH-052 | 0.05 | 45.17 | 2.26 |
| K3+644.15 | PIH-062 | 0.05 | 38.5 | 1.93 |
| K7+616.12 | H864 | 0.05 | 59.39 | 2.97 |
| K7+565.04 | V510 | 0.05 | 26.90 | 1.35 |
| K7+558.20 | CH85D | 0.05 | 5.40 | 0.27 |
| TOTAL | | | | 22.38 |



| | |
|-------------------------------------|-------|
| CANTIDAD ESTA HOJA | 22.38 |
| ACUMULADO HOJA ANTERIOR | 0.00 |
| TOTAL PRESENTE ACTA | 22.38 |
| CANTIDAD EJECUTADA ACTAS ANTERIORES | 0.00 |
| CANTIDAD TOTAL ACUMULADA | 22.38 |

OBSERVACIONES

Yo Bo Ing LUIS EGIMIO BARON VARGAS

Yo Bo Ing JUAN CARLOS TRIANA

Yo Bo Ing. JORGE ELMER DIAZ MORALES

| | | | | | |
|--------------------------|--|--|------------------------------|--|---|
| CONSORCIO COCORA IBALTOL | MEMORIA DE CALCULO | | CONTRATO DE OBRA 144 DE 2022 | |   |
| | CONTRATAR LAS CANTIDADES DE OBRAS NECESARIAS PARA LA PUESTA EN FUNCIONAMIENTO DEL PROYECTO ACUEDUCTO COMPLEMENTARIO DESDE LA BOCATOMA COCORA HASTA LA PTAP LA POLA Y LAS LINEAS DE ABASTECIMIENTO Y DISTRIBUCION DEL TANQUE SUR EN LA CIUDAD DE IBAGUE | | | | |

| | | | |
|---------------|--|-------------------------|---------|
| ACTA No 04 | PERIODO : 11 de Julio al 31 de Julio de 2023 | UNIDAD | M3 |
| CONTRATISTA | CONSORCIO COCORA IBALTOL | CANTIDAD EJECUTADA | 656,31 |
| INTERVENTORIA | CONSORCIO INTERBONTRABE | CANT CONTRACTUAL | 4910,00 |
| ITEM | NP 03 | DISTANCIA PROM. 21,5 KM | 13,37% |

| ABSCISA | ELEMENTO | ALTURA | AREA (m2) | VOLUMEN (m3) |
|------------------------|----------|--------|-----------|----------------|
| K1+109,58 | PIH-019 | 1.71 | 1.88 | 3.223 |
| K1+158,91 | PIH-20 | 1.83 | 1.61 | 2.949 |
| K1+304,16 | PIH-23 | 2.09 | 1.61 | 3.362 |
| K1+341,84 | PIH-024 | 1.68 | 2.15 | 3.619 |
| K1+390,85 | PIH-25 | 1.96 | 2.32 | 4.541 |
| K1+575,66 | PIH-28 | 1.83 | 6.97 | 12.728 |
| K1+723,45 | PIH-30 | 1.83 | 8.98 | 16.467 |
| K1+769,19 | PIH-31 | 1.81 | 5.00 | 9.064 |
| K1+837,37 | PIH-32 | 1.82 | 10.69 | 19.413 |
| K1+838,37 | PIH-40 | 1.83 | 8.70 | 15.902 |
| K2+079,08 | PIH-035 | 1.52 | 2.35 | 3.575 |
| K2+160,18 | PIH-036 | 1.67 | 8.67 | 14.487 |
| K2+267,67 | PIH-038 | 1.94 | 5.35 | 10.366 |
| K2+406,15 | PIH-041 | 1.62 | 4.93 | 8.008 |
| K2+858,57 | PIH-044 | 1.35 | 1.73 | 2.343 |
| K2+872,51 | PIH-045 | 5.31 | 0.80 | 4.247 |
| K2+886,33 | PIH-046 | 1.80 | 4.47 | 8.041 |
| K2+899,68 | PV-032 | 1.37 | 2.254 | 3.080 |
| K2+911,67 | PIH-047 | 3.34 | 1.73 | 5.772 |
| K3+005,93 | PIH-048 | 1.71 | 8.10 | 13.849 |
| K3+051,24 | PIH-049 | 2.15 | 1.62 | 3.470 |
| K3+098,93 | PV-033 | 0.98 | 3.402 | 3.322 |
| K3+237,57 | PIH-050 | 1.71 | 10.30 | 17.666 |
| K3+264,65 | PIH-051 | 1.65 | 15.30 | 25.189 |
| K3+288,45 | PIH-052 | 1.85 | 43.40 | 80.467 |
| K3+492,89 | PIH-060 | 1.54 | 4.26 | 6.545 |
| K3+546,96 | PIH-061 | 1.78 | 13.99 | 24.962 |
| K3+644,15 | PIH-062 | 1.87 | 72.38 | 135.493 |
| K3+690,83 | PIH-063 | 1.67 | 3.73 | 6.242 |
| K3+740,37 | PIH-064 | 1.77 | 3.84 | 6.787 |
| K3+759,94 | PIH-065 | 1.72 | 7.37 | 12.694 |
| K3+781,4 | PIH-066 | 2.05 | 4.91 | 10.053 |
| K3+866,58 | PIH-068 | 1.77 | 15.18 | 26.925 |
| K3+938,86 | PIH-070 | 1.65 | 6.48 | 10.692 |
| K4+029,21 | PIH-073 | 1.76 | 5.32 | 9.379 |
| K4+119,47 | PIH-074 | 2.52 | 1.75 | 4.408 |
| K4+179,49 | PIH-075 | 1.76 | 3.67 | 6.462 |
| K4+242,52 | PIH-076 | 1.65 | 3.88 | 6.391 |
| K4+268,47 | PIH-077 | 1.74 | 24.90 | 43.276 |
| K4+335,96 | PIH-078 | 1.58 | 3.50 | 5.522 |
| K4+371,15 | PIH-079 | 1.67 | 8.05 | 13.475 |
| K6+935,96 | H73 | 3.53 | 9.03 | 31.857 |
| COBRADO ACTA 01 | | | | -68.40 |
| COBRADO ACTA 02 | | | | -272.87 |
| TOTAL | | | | 315.04 |

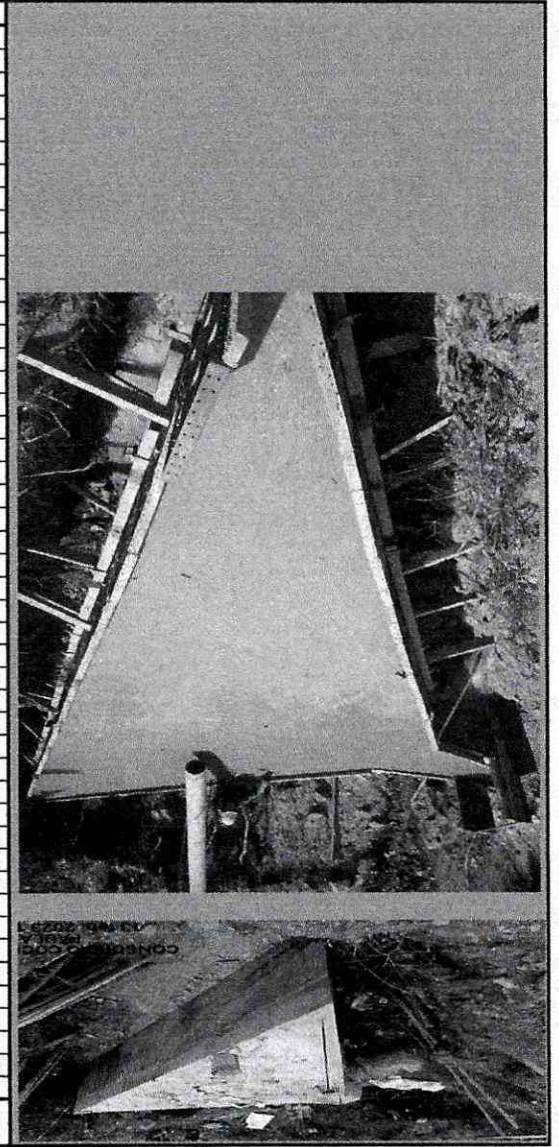

| | | | | | |
|--------|--------------------------|------|-------------------------------------|--------|---------------|
| 315,04 | CANTIDAD ESTA HOJA | 0,00 | ACUMULADO HOJA ANTERIOR | 315,04 | OBSERVACIONES |
| 315,04 | TOTAL PRESENTE ACTA | 1,74 | CANTIDAD EJECUTADA ACTAS ANTERIORES | 341,27 | |
| 656,31 | CANTIDAD TOTAL ACUMULADA | | | | |

Vo Bo ING LUIS EGMIO BARON VARGAS
 Representante Legal
 Vo Bo ING JUAN CARLOS TRIANA
 Residente Interventoria
 VoBo. ING. JORGE ELMER DIAZ MORALES
 Ingeniero de Seguimiento y Control



MEMORIA DE CALCULO
CONTRATO DE OBRA 144 DE 2022

CONSORCIO COCORA IBALTOL

OBJETO: CONTRATAR LAS CANTIDADES DE OBRAS NECESARIAS PARA LA PUESTA EN FUNCIONAMIENTO DEL PROYECTO ACUEDUCTO COMPLEMENTARIO DESDE LA BOCATOMA COCORA HASTA LA PTAP LA POLA Y LAS LINEAS DE ABASTECIMIENTO Y DISTRIBUCION DEL TANQUE SUR EN LA CIUDAD DE IBAGUE

| | | | |
|---------------|--|--------------------|------------|
| ACTA No 04 | PERIODO: 11 de Julio al 31 de Julio de 2023 | UNIDAD | KG |
| CONTRATISTA | CONSORCIO COCORA IBALTOL | CANTIDAD EJECUTADA | 0.00 |
| INTERVENTORIA | CONSORCIO INTERBONTRABE | CANT CONTRACTUAL | 302400.00 |
| ITEM 3.3.1 | ACERO DE REFUERZO 6000 PSI (ASTM A706 GRADO 60 FY=4200 MPA, INCLUYE TRANSPORTE, FIGURADO Y COLOCACION) | CANTIDAD ACUMULADA | 0.00 0.00% |

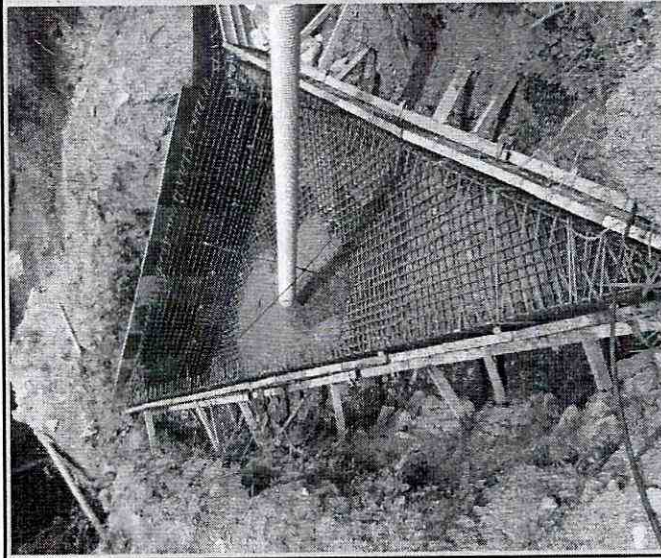

| ABSCISA | ELEMENTO | PESO TOTAL (kg) |
|--------------|----------|-----------------|
| K1+109.58 | PIH-019 | 585.94 |
| K1+158.91 | PIH 20 | 589.57 |
| K1+304.16 | PIH 23 | 612.22 |
| K1+341.84 | PIH-024 | 720.48 |
| K1+390.85 | PIH 25 | 717.80 |
| K1+575.66 | PIH 28 | 1419.52 |
| K1+723.45 | PIH 032 | 1909.37 |
| K1+769.19 | PIH-31 | 1037.52 |
| K1+837.37 | PIH 030 | 1745.18 |
| K1+838.37 | PIH 40 | 1800.57 |
| K2+079.08 | PIH-035 | 664.75 |
| K2+160.18 | PIH-036 | 1465.27 |
| K2+267.67 | PIH-038 | 1300.40 |
| K2+406.15 | PIH-041 | 1117.35 |
| K2+858.57 | PIH-044 | 492.61 |
| K2+872.51 | PIH-045 | 676.84 |
| K2+886.33 | PIH-046 | 837.00 |
| K2+899.68 | PIV-032 | 628.92 |
| K2+911.67 | PIH-047 | 491.23 |
| K3+005.93 | PIH-048 | 1497.27 |
| K3+051.24 | PIH-049 | 668.57 |
| K3+098.93 | PIV-033 | 810.65 |
| K3+237.57 | PIH-050 | 1619.06 |
| K3+264.65 | PIH-051 | 1951.43 |
| TOTAL | | 25359.52 |

OBSERVACIONES

| | |
|-------------------------------------|----------|
| CANTIDAD ESTA HOJA | 25359.52 |
| ACUMULADO HOJA ANTERIOR | 0.00 |
| TOTAL PRESENTE ACTA | |
| CANTIDAD EJECUTADA ACTAS ANTERIORES | |
| CANTIDAD TOTAL ACUMULADA | 0.00 |

[Signature]
Vo Bo ING LUIS EGIMIO BARON VARGAS
Representante Legal
CONSORCIO COCORA IBALTOL

[Signature]
Vo Bo ING JUAN CARLOS TRIANA
Residente interventoria
CONSORCIO INTERBONTRABE
IBAL
Vo Bo. ING. JORGE ELMER DIAZ MORALES
Ingeniero de Seguimiento y Control
IBAL

CONSORCIO COCORA IBALTO

OBJETO
CONTRATAR LAS CANTIDADES DE OBRAS NECESARIAS PARA LA PUESTA EN FUNCIONAMIENTO DEL PROYECTO ACUEDUCTO COMPLEMENTARIO DESDE LA BOCATOMA COCORA HASTA LA PTAP LA POLA Y LAS LINEAS DE ABASTECIMIENTO Y DISTRIBUCIÓN DEL TANQUE SUR EN LA CIUDAD DE IBAGUÉ

ACTA No 04
PERIODO : 11 de Julio al 31 de Julio de 2023
CONTRATISTA
CONSORCIO COCORA IBALTO

INTERVENTORIA
CONSORCIO INTERBONTRABE

ITEM 3.3.1
ACERO DE REFUERZO 6000 PSI (ASTM A706 GRADO 60 Fy=4200 MPA, INCLUYE TRANSPORTE, FIGURADO Y COLOCACIÓN)

| UNIDAD | KG |
|--------------------|-----------|
| CANTIDAD EJECUTADA | 78254.44 |
| CANT CONTRACTUAL | 302400.00 |
| CANTIDAD ACUMULADA | 78254.44 |
| | 25.88% |

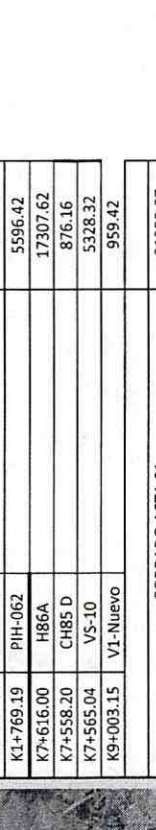

| ABSCISA | ELEMENTO | PESO TOTAL (kg) |
|-----------|----------|-----------------|
| K3+492.89 | PIH-060 | 1021.80 |
| K3+546.96 | PIH-061 | 1579.84 |
| K3+690.83 | PIH-063 | 647.51 |
| K3+740.37 | PIH-064 | 940.23 |
| K3+759.94 | PIH-065 | 1292.02 |
| K3+781.4 | PIH-066 | 1110.42 |
| K3+938.86 | PIH-070 | 1221.31 |
| K4+029.21 | PIH-073 | 1094.11 |
| K4+119.47 | PIH-074 | 711.19 |
| K4+179.49 | PIH-075 | 804.29 |
| K4+242.52 | PIH-076 | 852.15 |
| K4+335.96 | PIH-078 | 766.29 |
| K4+371.15 | PIH-079 | 1272.66 |
| K6+935.96 | H73 | 1238.87 |
| K1+109.58 | PIH-068 | 1872.00 |
| K1+341.83 | PIH-052 | 3567.10 |
| K1+769.19 | PIH-062 | 5986.42 |
| K7+616.00 | H86A | 17307.62 |
| K7+558.20 | CH85 D | 876.16 |
| K7+565.04 | V5-10 | 5328.32 |
| K9+003.15 | V1-Nuevo | 959.42 |

| TOTAL | | -6296.27 |
|-------------------------------------|--|-----------|
| COBRADO ACTA 01 | | -31359.07 |
| COBRADO ACTA 02 | | -27832.12 |
| CANTIDAD ESTA HOJA | | -6296.27 |
| ACUMULADO HOJA ANTERIOR | | 25359.52 |
| TOTAL PRESENTE ACTA | | 19063.25 |
| CANTIDAD EJECUTADA ACTAS ANTERIORES | | 59191.19 |
| CANTIDAD TOTAL ACUMULADA | | 78254.44 |

OBSERVACIONES

Vo Bo ING LUIS EGIMIO BARON VARGAS
Representante Legal
CONSORCIO COCORA IBALTO

Vo Bo ING JUAN CARLOS TRIANA
Residente Interventoria
CONSORCIO INTERBONTRABE

Vo Bo ING. JORGE ELMER DIAZ MORALES
Ingeniero de Seguimiento y Control
IBAL



**CERTIFICACIÓN DE PAGO DE APORTES
AL SISTEMA GENERAL DE SEGURIDAD
SOCIAL Y PARAFISCALES PARA
CONTRATOS DE OBRA**

CÓDIGO: GJ-R-061

FECHA VIGENCIA:
2019-09-19

VERSIÓN: 01

SISTEMA INTEGRADO DE GESTIÓN

Página 1 de 2

| | |
|--|--|
| CONTRATO DE OBRA N° 144 DEL 10 DE OCTUBRE DE 2022 | |
| CONTRATANTE | EMPRESA IBAGUEREÑA DE ACUEDUCTO Y ALCANTARILLADO S.A E.S.P OFICIAL – IBAL S.A. E.S.P OFICIAL |
| CONTRATISTA | CONSORCIO COCORA IBALTOL |

| | |
|-----------------------------|--|
| OBJETO | CONTRATAR LAS CANTIDADES DE OBRAS NECESARIAS PARA LA PUESTA EN FUNCIONAMIENTO DEL PROYECTO ACUEDUCTO COMPLEMENTARIO DESDE LA BOCATOMA COCORA HASTA LA PTAP LA POLA Y LAS LÍNEAS DE ABASTECIMIENTO Y DISTRIBUCIÓN DEL TANQUE SUR EN LA CIUDAD DE IBAGUÉ |
| PLAZO INICIAL | 8 MESES |
| FECHA DE INICIO | 26 DE NOVIEMBRE DE 2023 |
| FECHA DE TERMINACIÓN | 26 DE JULIO DE 2023 |
| VALOR INICIAL | \$ 25,040,391,019.49 |
| INTERVENTOR | CONSORCIO INTERBONTRABE |
| SUPERVISOR | JORGE ELMER DIAZ MORALES |

El suscrito JORGE ELMER DIAZ MORALES del IBAL S.A. E.S.P OFICIAL, en su calidad de supervisor del contrato en mención:

CERTIFICA:

| | |
|--|--|
| Contratista persona natural <input type="checkbox"/> | Contratista persona jurídica <input checked="" type="checkbox"/> |
| 2. El contratista presentó la planilla número _____ de fecha _____ en la que consta que ha efectuado el pago de aportes al Sistema de Seguridad Social Integral en salud, pensión, y riesgos laborales, de él y del personal a cargo, para el período de Marzo de 2023. Verificado el monto de cada uno de los aportes en la | 2. El contratista presentó certificación suscrita por el revisor fiscal o el representante legal acreditando que se encuentra a paz y salvo en el pago de aportes al Sistema de Seguridad Social Integral y pagos de parafiscales a que hubiere lugar. |

CA



**CERTIFICACIÓN DE PAGO DE APORTES
AL SISTEMA GENERAL DE SEGURIDAD
SOCIAL Y PARAFISCALES PARA
CONTRATOS DE OBRA**

SISTEMA INTEGRADO DE GESTIÓN

CÓDIGO: GJ-R-061

FECHA VIGENCIA:
2019-09-19

VERSIÓN: 01

Página 2 de 2

planilla, se constató que se ajusta a la base de liquidación que aplica para este tipo de contratos.

Se expide la presente constancia para efectos del respectivo pago en la ciudad de Ibagué, a los 11 días del mes de Agosto del año 2023.

JORGE ELMER DIAZ MORALES
IBAL S.A E.S.P OFICIAL
Supervisor

JUAN CARLOS TRIANA
CONSORCIO INTERBONTRABE
Representante Legal

**CERTIFICACION DE PAGOS DE SEGURIDAD SOCIAL Y APORTES
PARAFISCALES ARTICULO 50 LEY 789 DE 2002**

La suscrita **SANDRA PAOLA ARISTIZABAL LOPEZ**, identificado con la cédula de ciudadanía No. 38.144.533 de Ibagué, con tarjeta profesional No. 201831-T, en mi condición de contadora publica de la empresa **CONSORCIO COCORA IBALTOL** identificada con **NIT 901.637.146-1**, certifico que la empresa se encuentra al día con el pago de los aportes al sistema de seguridad social y parafiscales exigidos por la ley y a paz y salvo por todo concepto relacionado con dichos aportes.

Lo anterior en cumplimiento de lo dispuesto en el artículo 50 de la Ley 789 de 2002 y el artículo 23 de la Ley 1150 de 2007.

Para constancia de lo anterior se firma en Ibagué, el día 11 de agosto de 2023.

Cordialmente,



SANDRA PAOLA ARISTIZABAL LOPEZ

C.C. No. 38.144.533 de Ibagué

T.P. No. 201.831-T

UNIDAD
ADMINISTRATIVA
ESPECIAL

**JUNTA CENTRAL
DE CONTADORES**

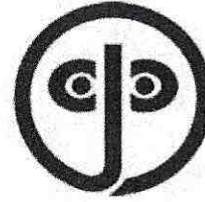

Certificado No:

15CF41847CC4047

LA REPUBLICA DE COLOMBIA

MINISTERIO DE COMERCIO, INDUSTRIA Y TURISMO

UNIDAD ADMINISTRATIVA ESPECIAL

JUNTA CENTRAL DE CONTADORES

**CERTIFICA A:
QUIEN INTERESE**

Que el contador público **SANDRA PAOLA ARISTIZABAL LOPEZ** identificado con CÉDULA DE CIUDADANÍA No 38144533 de IBAGUE (TOLIMA) Y Tarjeta Profesional No 201831-T SI tiene vigente su inscripción en la Junta Central de Contadores y desde la fecha de Inscripción.

NO REGISTRA ANTECEDENTES DISCIPLINARIOS *****

Dado en BOGOTA a los 20 días del mes de Junio de 2023 con vigencia de (3) Meses, contados a partir de la fecha de su expedición.

DIRECTOR GENERAL

ESTE CERTIFICADO DIGITAL TIENE PLENA VALIDEZ DE CONFORMIDAD CON LO ESTABLECIDO EN EL ARTICULO 2 DE LA LEY 527 DE 1999, DECRETO UNICO REGLAMENTARIO 1074 DE 2015 Y ARTICULO 6 PARAGRAFO 3 DE LA LEY 962 DEL 2005

Para confirmar los datos y veracidad de este certificado, lo puede consultar en la página web www.jcc.gov.co digitando el número del certificado

REPUBLICA DE COLOMBIA
IDENTIFICACION PERSONAL
CEDULA DE CIUDADANIA

NUMERO
38.144.533

NUMERO

ARISTIZABAL LOPEZ

APELLIDOS

SANDRA PAOLA

NOMBRES



Sandra Paola Aristizabal Lopez
FIRMA



INDICE DERECHO

FECHA DE NACIMIENTO **15-MAR-1981**

IBAGUE
(TOLIMA)

LUGAR DE NACIMIENTO

1.55

ESTATURA

O+

G.S. RH

F

SEXO

12-MAY-1999 IBAGUE

FECHA Y LUGAR DE EXPEDICION

Carlos Domingo Vajha
REGISTRADOR NACIONAL
IBAGUE CARLOS DOMINGO VAJHA



A-2900100-43159500-F-0038144533-20070615

0158207105N 02 219943511

República de Colombia
Ministerio de Comercio Industrial y Turismo

**JUNTA CENTRAL DE CONTADORES
TARJETA PROFESIONAL
DE CONTADOR PUBLICO**

201831-T

SANDRA PAOLA
ARISTIZABAL LOPEZ
C.C. 38144533
RESOLUCION INSCRIPCION 254
UNIVERSIDAD CUNF



FECHA 19/05/2015

DIRECTOR GENERAL



JULIO CESAR ACUNA GONZALEZ

214771

203906

Esta tarjeta es el unico documento que lo acredita como
CONTADOR PUBLICO de acuerdo con lo establecido en
la ley 43 de 1990.

Agradecemos a quien encuentre esta tarjeta comunicarse
al PBX 644 44 50 o devolverla a la UAE Junta Central de
Contadores a la calle 96 No. 9A - 21 Bogota D.C.



www.ideqs.com

| No. | Identificación | Nombre | ing | res | ide | labe | top | vsp | cor | vt | sin | ige | ima | vac | wp | vct | inf | vip | Codigo Dias | Codigo Dias | Codigo Dias | Codigo Dias | Bias | bias | Exonerado SERA e ICBF | | | |
|-----|----------------|------------|---|-----|-----|------|-----|-----|-----|----|-----|-----|-----|-----|----|-----|-----|-----|-------------|-------------|-------------|-------------|-------|------|-----------------------|----|----|----|
| 30 | CC | 80211339 | LEFARLO CHACON WILLIAN ADOLFO | | | | | | | | | | | | | | | | 230301 | 30 | EPS037 | 30 | CCF50 | 30 | 14-11 | 30 | 30 | SI |
| 31 | CC | 93180850 | MARTINEZ GOMEZ JUAN BAUTISTA | | | | | | | | | | | | | | | | 230301 | 30 | EPS037 | 30 | CCF50 | 30 | 14-11 | 30 | 30 | SI |
| 32 | CC | 13994248 | MATALLANA ORTIZ OSCAR JAVIER | X | | | | | | | | | | | | | | | 230301 | 4 | EPS037 | 4 | CCF50 | 4 | 14-11 | 4 | 4 | SI |
| 33 | CC | 1000035277 | MIRANDA GONZALEZ ALEJANDRO SERGIO | X | X | | | | | | | | | | | | | | 230301 | 4 | EPS037 | 4 | CCF50 | 4 | 14-11 | 4 | 4 | SI |
| 34 | CC | 14137572 | MOLANO ORTIZ SIMON ANDRES | | | | | | | | | | | | | | | | 230301 | 30 | EPS037 | 30 | CCF50 | 30 | 14-11 | 30 | 30 | SI |
| 35 | CC | 28550650 | MORA URBEA DIANA MALLERLY | | | | | | | | | | | | | | | | 230301 | 30 | EPS002 | 30 | CCF50 | 30 | 14-11 | 30 | 30 | SI |
| 36 | CC | 14279645 | MORALES GUTIERREZ IRIEL | | | | | | | | | | | | | | | | 230301 | 30 | EPS037 | 30 | CCF50 | 30 | 14-11 | 30 | 30 | SI |
| 37 | CC | 93344051 | NAVARRO HENAO SAMUEL GUILLERMO | X | | | | | | | | | | | | | | | 25-14 | 24 | EPS002 | 24 | CCF50 | 24 | 14-11 | 24 | 24 | SI |
| 38 | CC | 1005994828 | ORTIZ CHACON JOSE YAMID | | | | | | | | | | | | | | | | 230301 | 30 | EPS002 | 30 | CCF50 | 30 | 14-11 | 30 | 30 | SI |
| 39 | CC | 5620021 | OSUNA GUZMAN BERTILUFO | | | | | | | | | | | | | | | | 230301 | 30 | EPS037 | 30 | CCF50 | 30 | 14-11 | 30 | 30 | SI |
| 40 | CC | 2760420 | PENA POLO OSCAR RAMON | | | | | | | | | | | | | | | | 231001 | 30 | EPS005 | 30 | CCF50 | 30 | 14-11 | 30 | 30 | SI |
| 41 | CC | 1005814314 | PERUELA LOZANO JAIKER HUMBERTO | | | | | | | | | | | | | | | | 230301 | 30 | EPS002 | 30 | CCF50 | 30 | 14-11 | 30 | 30 | SI |
| 42 | CC | 1130671559 | PESCADOR VLADIMIR PINEROS GARZON PASTOR | X | X | | | | | | | | | | | | | | 230301 | 25 | EPS017 | 25 | CCF50 | 25 | 14-11 | 25 | 25 | SI |
| 43 | CC | 1006129764 | PORTILLO VASQUEZ DAIRIO JOSE | | | | | | | | | | | | | | | | 25-14 | 27 | EPS002 | 27 | CCF50 | 27 | 14-11 | 27 | 27 | SI |
| 44 | CC | 1001746108 | QUINTANILLA RIVERA MAREY DAYANNA | | | | | | | | | | | | | | | | 230301 | 30 | EPS037 | 30 | CCF50 | 30 | 14-11 | 30 | 30 | SI |
| 45 | CC | 1108951391 | REYES RINCON JOSE ALBERTO | | | | | | | | | | | | | | | | 230301 | 30 | EPS037 | 30 | CCF50 | 30 | 14-11 | 30 | 30 | SI |
| 46 | CC | 1104700859 | RASCOS MORENO STEVEN | | | | | | | | | | | | | | | | 230301 | 30 | EPS018 | 30 | CCF50 | 30 | 14-11 | 30 | 30 | SI |
| 47 | CC | 1111807474 | RIBO TORRES CESAR MANUEL | X | | | | | | | | | | | | | | | 230301 | 29 | EPS037 | 29 | CCF50 | 29 | 14-11 | 29 | 29 | SI |
| 48 | CC | 1107009349 | RIBO TORRES CESAR MANUEL | | | | | | | | | | | | | | | | 230301 | 30 | EPS002 | 30 | CCF50 | 30 | 14-11 | 30 | 30 | SI |
| 49 | CC | 5997630 | RIBO RAMIREZ MANUEL | | | | | | | | | | | | | | | | 230301 | 30 | EPS002 | 30 | CCF50 | 30 | 14-11 | 30 | 30 | SI |
| 50 | CC | 1006127242 | RINCON FUQUEN DENILSON | X | X | | | | | | | | | | | | | | 230301 | 4 | EPS037 | 4 | CCF50 | 4 | 14-11 | 4 | 4 | SI |
| 51 | CC | 1006127243 | RINCON FUQUEN LUIS FERNANDO | X | | | | | | | | | | | | | | | 230301 | 7 | EPS002 | 7 | CCF50 | 7 | 14-11 | 7 | 7 | SI |
| 52 | CC | 1005716303 | RIVERA GIRALDO JORGY STEVEN | X | | | | | | | | | | | | | | | 25-14 | 2 | EPS002 | 2 | CCF50 | 2 | 14-11 | 2 | 2 | SI |
| 53 | CC | 13992046 | ROA BERMUDEZ JAMIE | | | | | | | | | | | | | | | | 25-14 | 30 | EPS002 | 30 | CCF50 | 30 | 14-11 | 30 | 30 | SI |
| 54 | CC | 1030684715 | ROBAYO VASQUEZ JOHAN SEBASTIAN | X | | | | | | | | | | | | | | | 230301 | 10 | EPS002 | 10 | CCF50 | 10 | 14-11 | 10 | 10 | SI |
| 55 | CC | 1110508329 | RODRIGUEZ JARA LEDY JOHANNA | | | | | | | | | | | | | | | | 25-14 | 30 | EPS005 | 30 | CCF50 | 30 | 14-11 | 30 | 30 | SI |
| 56 | CC | 1110602571 | RODRIGUEZ CAMELO MANUEL ESTEBAN | | | | | | | | | | | | | | | | 230301 | 30 | EPS002 | 30 | CCF50 | 30 | 14-11 | 30 | 30 | SI |
| 57 | CC | 1110520434 | ROMERO MAYORGA CRISTIAN GIOVANNI | | | | | | | | | | | | | | | | 230301 | 30 | EPS002 | 30 | CCF50 | 30 | 14-11 | 30 | 30 | SI |
| 58 | CC | 5971712 | ROMERO MONTIEL FERNEY | X | | | | | | | | | | | | | | | 25-14 | 18 | EPS002 | 18 | CCF50 | 18 | 14-11 | 18 | 18 | SI |
| 59 | CC | 1110470709 | RONDON VARON JOSE DANIEL | X | | | | | | | | | | | | | | | 230301 | 23 | EPS005 | 23 | CCF50 | 23 | 14-11 | 23 | 23 | SI |
| 60 | CC | 93202060 | SALAZAR RODRIGUEZ YIMY | X | | | | | | | | | | | | | | | 230301 | 24 | EPS002 | 24 | CCF50 | 24 | 14-11 | 24 | 24 | SI |
| 61 | CC | 5829164 | SALINAS GARANTON DEIVER DAVID | | | | | | | | | | | | | | | | 230301 | 30 | EPS041 | 30 | CCF50 | 30 | 14-11 | 30 | 30 | SI |
| 62 | CC | 13267718 | SANCHEZ CUEVAS LUIS ALVARO | | | | | | | | | | | | | | | | 230301 | 30 | EPS037 | 30 | CCF50 | 30 | 14-11 | 30 | 30 | SI |
| 63 | CC | 1110535103 | SANCHEZ MANRIQUE RAFAEL | X | | | | | | | | | | | | | | | 230301 | 5 | EPS017 | 5 | CCF50 | 5 | 14-11 | 5 | 5 | SI |
| 64 | CC | 5833514 | SANCHEZ ESPINOSA RAFAEL ALBERTO | X | | | | | | | | | | | | | | | 231001 | 4 | EPS002 | 4 | CCF50 | 4 | 14-11 | 4 | 4 | SI |
| 65 | CC | 1110535187 | SANCHEZ CONDE YECID ALBERTO | | | | | | | | | | | | | | | | 230301 | 30 | EPS037 | 30 | CCF50 | 30 | 14-11 | 30 | 30 | SI |

| DATOS GENERALES DEL APORTANTE | | | | | | | | | |
|-----------------------------------|---------|--------------------------|-----------------------------|--------------------|-----------------|---------------------|-----------|-----------------------|--|
| Identificación | DV | Razon Social | Clase Aportante | Sucursal Principal | Direccion | Ciudad-Departamento | Teléfono | Exonerado SENA e ICBF | |
| NIT 901637146 | 1 | CONSORCIO COCORA IBALTOI | B - MENOS DE 200 COTIZANTES | PRINCIPAL | CR 9 16 OFC 203 | ESPINAL-TOLIMA | 2485762 | SI | |
| DATOS GENERALES DE LA LIQUIDACION | | | | | | | | | |
| Periodo | Salud | Clave | Tipo | Fecha | Pago | Banco | Dias Mora | Valor | |
| 2023-07 | 2023-08 | 9454824464 | E | 2023/08/11 | 2023/08/10 | BANCO DE BOGOTA | 0 | \$32,598,600 | |

| RESUMEN DE PAGO | | | | | | | | | |
|--|--------|-------------|----|-----------|---------------------|----------------|------------------------|---------------------|--|
| RIESGO | CODIGO | NIT | DV | AFILIADOS | VALOR LIQUIDADO | INTERESES MORA | SALDOS E INCAPACIDADES | VALOR A PAGAR | |
| AFP (ADMINISTRADORAS: 4) | | | | | | | | | |
| COLFONDOS | 231001 | 800,227,940 | 6 | 72 | \$18,407,400 | \$0 | \$0 | \$18,407,400 | |
| COLPENSIONES | 25-14 | 900,336,004 | 7 | 4 | \$929,400 | \$0 | \$0 | \$929,400 | |
| PORVENIR | 230301 | 800,224,808 | 8 | 12 | \$3,018,200 | \$0 | \$0 | \$3,018,200 | |
| PROTECCION | 230201 | 800,229,739 | 0 | 46 | \$11,165,000 | \$0 | \$0 | \$11,165,000 | |
| ARL (ADMINISTRADORAS: 1) | | | | | | | | | |
| ARL SURA | 14-11 | 890,903,790 | 5 | 10 | \$3,294,800 | \$0 | \$0 | \$3,294,800 | |
| CCF (ADMINISTRADORAS: 1) | | | | | | | | | |
| COMFENALCO TOLIMA | CCF50 | 890,700,148 | 4 | 72 | \$6,603,600 | \$0 | \$0 | \$6,603,600 | |
| EPS (ADMINISTRADORAS: 6) | | | | | | | | | |
| FAMISANAR | EPS017 | 830,003,564 | 7 | 72 | \$3,793,800 | \$0 | \$0 | \$3,793,800 | |
| NUJEVA E.P.S. | EPS037 | 900,156,264 | 2 | 72 | \$3,793,800 | \$0 | \$0 | \$3,793,800 | |
| NUJEVA EPS MOVILIDAD | EPS041 | 900,156,264 | 2 | 72 | \$3,793,800 | \$0 | \$0 | \$3,793,800 | |
| S.O.S. SERVICIO OCCIDENTAL DE SALUD S.A. | EPS018 | 805,001,157 | 2 | 72 | \$3,793,800 | \$0 | \$0 | \$3,793,800 | |
| SALUD TOTAL | EPS002 | 800,130,907 | 4 | 9 | \$679,200 | \$0 | \$0 | \$679,200 | |
| SANITAS | EPS005 | 800,251,440 | 6 | 23 | \$1,036,600 | \$0 | \$0 | \$1,036,600 | |
| TOTAL | | | | 72 | \$32,598,600 | \$0 | \$0 | \$32,598,600 | |