

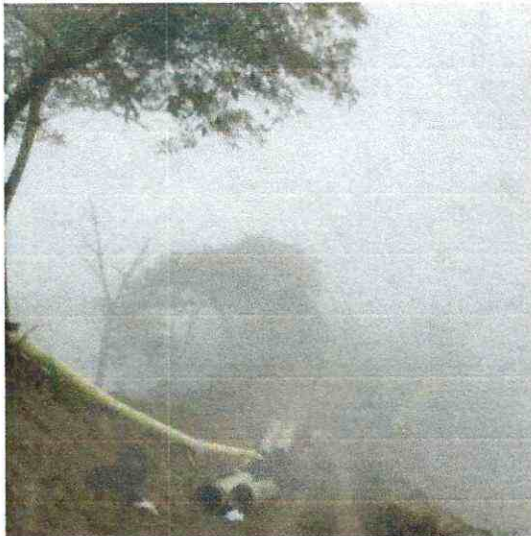

**K9+000 – K9+ 800**









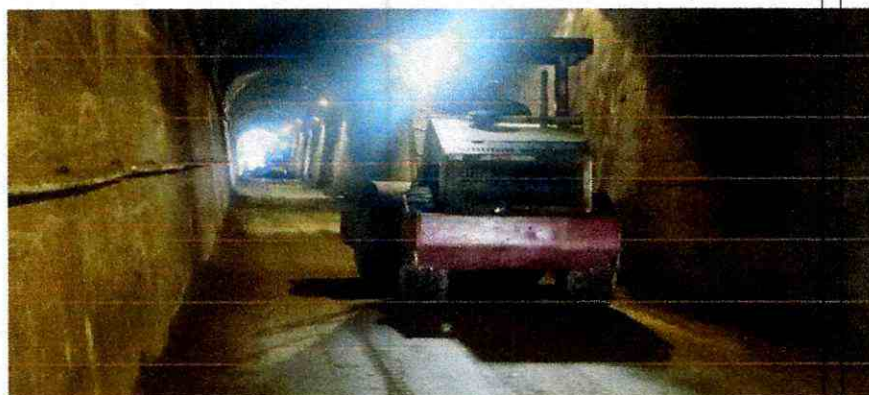
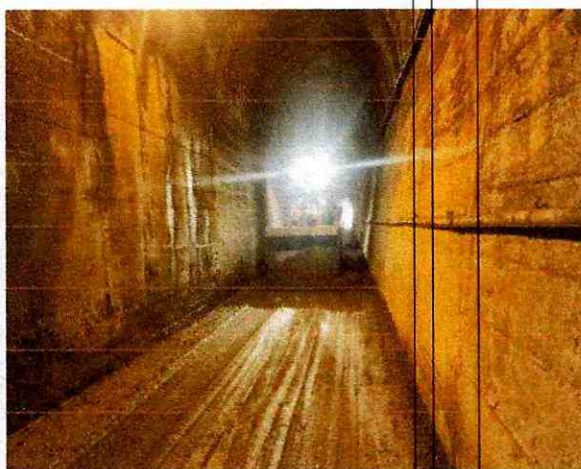
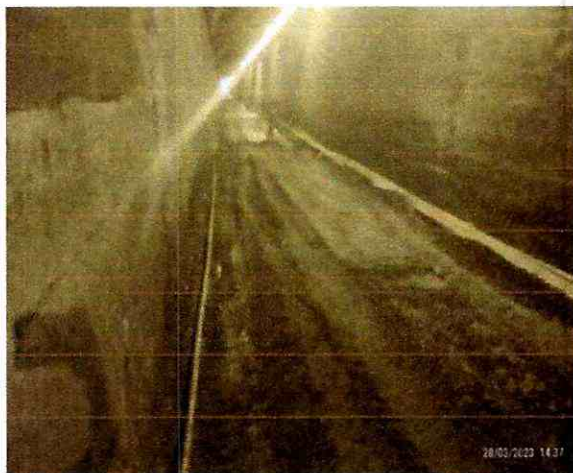





Consorcio Cocora Iballol

CONSORCIO COCORA IBALTOL

NIT. 901637146-1



1182

### ACTIVIDAD No.07

El día 23 de marzo se lleva a cabo socialización del proyecto del acueducto complementario con el acompañamiento de la presidenta de la Junta de Acción Comunal del sector de Boquerón la señora Nelsy Velásquez, el supervisor del Proyecto el Ing ,Jorge Diaz, la Ingeniera Residente Diana Mora y la profesional social del contratista, es de aclarar que a esta socialización se contaba con la presencia de la comunidad del sector o de la zona de influencia, pero solo hizo presencia la señora Nelsy donde manifestó que la comunidad es un poco renuente a este tipo de reuniones, sin embargo se levanto un acta donde queda los acuerdos dados en esta socialización, de igual manera se realizo recorrido a cada uno de los puntos donde se realizara cada actividad de obra. **Anexo No.03 (Acta de Socialización)**



*Registro fotográfico de la socialización sector Boquerón*







#### ✚ DESARROLLO DEL SISTEMA DE GESTION DE SEGURIDAD Y SALUD EN EL TRABAJO.

El CONSORCIO COCORA IBALTOL, dando cumplimiento a lo establecido en la legislación colombiana y de acuerdo a los requerimientos del decreto 1072 de 2015 y la resolución 0312 del 202019 cuenta con un Sistema de Gestión de Salud y Seguridad en el Trabajo, el cual le permite enfocarse en los riesgos críticos identificados y establecer estrategias de control para asegurar un ambiente laboral seguro e incentivar la participación de los trabajadores en la toma de decisiones, hacia una mejora continua los procesos operacionales.

La organización establece un plan de trabajo anual teniendo en cuenta cada una de las actividades de los programas detallados.

A continuación, se presentan las actividades ejecutadas en el área de Seguridad y Salud en el Trabajo durante el periodo comprendido entre el **25 de FEB al 25 de MARZO de 2023**.



**Foto. REUNION COPASST**



**PROGRAMA DE INDUCCION Y REINDUCCION**

La inducción es un requisito de obligatorio cumplimiento para cada nuevo colaborador, previo al inicio de sus labores en las instalaciones, terrenos y proyectos de las empresas; es también requisito para el inicio de labores de todo el personal que desarrollen labores de representación de las empresas y de los contratistas.

A continuación, se da a conocer el temario de la inducción y reinducción:

**Temas tratados en la inducción de bienvenida al personal de obra área SST.**

- Aspectos generales y legales en Seguridad, Salud en el trabajo y Medio Ambiente:
- Reporte e Investigación de Accidentes de Trabajo
- Reporte de Actos y Condiciones Inseguras.
- Legislación aplicable a la Organización en Seguridad, Salud en el trabajo y Medio Ambiente
- Objetivos del Sistema de Gestión SST
- Protocolo de Bioseguridad covid-19
- Responsabilidad civil del empleador
- Responsabilidad civil del trabajador
- Uso de EPI (elementos de protección individual), mantenimiento y reposición
- Política SST.
- Política No alcohol, No drogas, No tabaquismo
- Reglamento de Higiene y Seguridad Industrial
- Riesgos: Físicos, Químicos, Físico – Químicos, Mecánicos, Locativos, Eléctricos, Biológicos, Biomecánicos, Psico laborales, Públicos, Naturales, Saneamiento Ambiental Básico.
- Factores de riesgo inherentes al cargo, y sus controles.
- Que hacer en caso de una emergencia.



**Tabla 1.** Identificación de riesgos

RIESGO	FACTOR DE RIESGO
Riesgos Físicos	Exposición a factores ambientales: <ul style="list-style-type: none"> <li>• Ruido.</li> <li>• Radiaciones no ionizantes</li> <li>• Vibraciones.</li> <li>• Di confort térmico.</li> <li>• Humedad.</li> </ul>
Riesgos Físico – Químicos	Incendios y/o explosiones generadas por: <ul style="list-style-type: none"> <li>• Incompatibilidad físico-química en el almacenamiento de materias primas.</li> <li>• Presencia de materias y sustancias combustibles.</li> <li>• Presencia de sustancias químicas reactivas.</li> </ul>
Riesgos Químicos	<ul style="list-style-type: none"> <li>• Material Particulado.</li> <li>• Exposición a contaminantes químicos.</li> </ul>
Riesgos Biológicos	Presencia en el ambiente laboral de: <ul style="list-style-type: none"> <li>• Hongos.</li> <li>• Virus.</li> <li>• Bacterias.</li> <li>• Mordeduras de serpientes.</li> <li>• Covid-19</li> </ul>
Riesgos Psico laborales	Factores por condiciones personales y ambiente laboral: <ul style="list-style-type: none"> <li>• Características de organización laboral.</li> <li>• Carga laboral.</li> <li>• Aspectos personales.</li> <li>• Entorno social.</li> </ul>
Riesgos Mecánicos	Exposición a factores presentes en maquinaria, equipos y herramientas: <ul style="list-style-type: none"> <li>• Punto de operación.</li> <li>• Partes móviles.</li> <li>• Puntos de atrapamiento.</li> <li>• Proyección de partículas.</li> <li>• Caída de objetos.</li> </ul>



<b>Riesgos Locativos</b>	Factores propios de las instalaciones locativas en el punto de trabajo, como: <ul style="list-style-type: none"> <li>• Superficie del piso irregulares, deslizante o en mal estado.</li> <li>• Falta de orden y aseo.</li> <li>• Señalización y demarcación deficiente, inexistente o inadecuada.</li> <li>• Excavaciones abiertas</li> </ul>		
<b>Riesgos de condiciones de seguridad</b>	<ul style="list-style-type: none"> <li>• Atropellamiento</li> <li>• Trabajo en alturas</li> <li>• Accidentes de tránsito</li> <li>• Excavaciones</li> </ul>		
<b>Riesgos eléctricos</b>	Exposición a contacto fuentes de baja y media de tensión.		
<b>Riesgos Públicos</b>	Factores presentes por agentes externos <ul style="list-style-type: none"> <li>• Alteraciones del orden público.</li> <li>• Hurto.</li> <li>• Secuestro.</li> <li>• Extorción.</li> </ul>		
<b>Riesgos naturales</b>	Exposición a condiciones del medio ambiente <ul style="list-style-type: none"> <li>• Terremotos.</li> <li>• Derrumbes.</li> <li>• Tormenta eléctrica.</li> <li>• Inundaciones.</li> <li>• Crecientes del río.</li> </ul>		
<b>Riesgos en saneamiento ambiental básico</b>	Factores presentes por: <ul style="list-style-type: none"> <li>• Disposición de basuras</li> <li>• Inadecuada recolección</li> <li>• Manipulación de residuos peligrosos</li> </ul>		

El Programa de Inducción y Re inducción lo define el Decreto 1567 de 1998 como los "procesos de formación y capacitación dirigidos a facilitar y a fortalecer la integración del empleado a la cultura organizacional, a desarrollar en éste habilidades gerenciales y de servicio público y suministrarle información necesaria para el mejor conocimiento de la función pública y de la entidad, estimulando el aprendizaje y el desarrollo individual y organizacional, en un contexto metodológico flexible, integral, práctico y participativo".



Teniendo en cuenta lo anterior, el CONSORCIO COCORA IBALTOL cumple a modo satisfactorio, buscando desarrollar conocimientos y destrezas necesarias para que todo el personal contratado desempeñe sus funciones de manera segura y saludable, planteando objetivos en dicho programa, definiendo los temas a tratar en el proceso de inducción de los nuevos colaboradores

A continuación, se registran las inducciones que se realizaron durante el periodo:

**INDUCCION Y REINDUCCION**

NUMERO DE PERSONAS NUEVAS	NUMERO DE INDUCCION PROGRAMADAS	EMPRESA
22		CONSORCIO COCORA IBALTOL

Se presenta la relación de trabajadores que se encuentran vinculados directamente por el Consorcio Cocora Iballol.

Nombre	Identificación	Cargo
<b>OSCAR SANCHEZ MANRIQUE</b>	1110512496	AYUDANTE DE OBRA
<b>LUIS ALFONSO CASTAÑO</b>	7728620	OFICIAL DE OBRA
<b>NICOLAS PORTILLA LONDOÑO</b>	1005715937	AYUDANTE DE OBRA
<b>RUBEN DARIO HERRERA</b>	1.105.305.292	AYUDANTE DE OBRA
<b>JOSE WILIAM TORRES QUEVEDO</b>	1.005.712.658	AYUDANTE DE OBRA
<b>ADRIAN RICARDO GOMEZ SANDOVAL</b>	1.106.632.635	AYUDANTE DE OBRA
<b>YERICK FELIPE GAITAN</b>	1.016.712.886	AYUDANTE DE OBRA
<b>ELIAN DAVID IBAÑEZ YATE</b>	1.006.130.187	AYUDANTE DE OBRA
<b>BRAYAN MAURICIO IBAÑEZ YATE</b>	1.104.934.241	AYUDANTE DE OBRA
<b>SERGIO ALEJANDRO MIRANDA</b>	1.000.035.277	AYUDANTE DE OBRA



<b>JUAN CARLOS TORRES QUEVEDO</b>	1024471680	AYUDANTE DE OBRA
<b>MIGUEL ANGEL TIJO SILVA</b>	134645931	TOPOGRAFO
<b>ANDRES CALDERON GUAYARA</b>	1024578393	CADENERO 1

### PERSONAL PATROCINIO ALBANIA

<b>DAIRO PORTILLO VASQUEZ</b>	1001746108	OFICIAL DE OBRA
<b>JORGE E GONZALEZ</b>	93370307	MAESTRO DE OBRA
<b>JHONATAN MAURICIO VERGARA TORRES</b>	1.110.506.083	OFICIAL DE OBRA
<b>YEISON ALEJANDRO CELEMIN AYA</b>	1.110.565.573	OFICIAL DE OBRA
<b>CRISTIAN CAMILO ECHEVERRY CASTILLO</b>	1.006.504.837	AYUDANTE DE OBRA
<b>CRISTIAN GIRALDO MURILLO</b>	1.116.277.518	AYUDANTE DE OBRA
<b>MICHAEL SERGEY GRANADOS PRADA</b>	1.110.577.591	TOPOGRAFO
<b>MANUEL ESTEBAN RODRIGUEZ CAMELO</b>	1,110,602,571	CADENERO 1

### PERSONAL SIMON MOLANO ALBANIA

<b>SIMON MOLANO ORTIZ</b>	14,137,572	OFICIAL DE OBRA
<b>JAIDER HUMBERTO PEÑUELA LOZANO</b>	5,994,936	AYUDANTE DE OBRA
<b>JHONATAN BARRERO VILLAMIL</b>	1,005,719,956	AYUDANTE DE OBRA
<b>MARLON ESTEBAN RAMIREZ LOZANO</b>	1,110,596,855	AYUDANTE DE OBRA
<b>YESID MOLANO TOVAR</b>	14,215,891	MAESTRO DE OBRA
<b>JOHAN SEBASTIAN ROBAYO VASQUEZ</b>	1,030,684,715	AYUDANTE DE OBRA



<b>SIMON MOLANO TOVAR</b>	19313051	MAESTRO DE OBRA
<b>YIMY SALAZAR RODRÍGUEZ</b>	93020060	OFICIAL DE OBRA
<b>PAULA ANDREA ALMONACID PENAGOS</b>	1110551019	PROFESIONAL SST
<b>JUAN CARLOS TOVAR GUZMAN</b>	14239847	INGENIEIRO RESIDENTE
<b>PERSONAL PLINIO PARTE BAJA</b>		
<b>HENRY SÁNCHEZ</b>	14.228.249	MAESTRO
<b>RAFAEL SÁNCHEZ</b>	1110535103	OFICIAL
<b>EDDY BERTULFO CARDOSO</b>	93127135	TOPOGRAFO
<b>JENNIFER CARDOSO</b>	1007614033	CADENERA
<b>LEIDY RODRÍGUEZ JARA</b>	1110508329	PROFESIONAL SST
<b>PERSONAL MORROCHUSCO</b>		
<b>CARLOS VARGAS</b>	1.110.514.904	AYUDANTE DE OBRA
<b>CARLOS OROZCO</b>	1007931751	AYUDANTE DE OBRA
<b>JEISON RUIZ</b>	1005719979	AYUDANTE DE OBRA
<b>PERSONAL PLINIO PARTE DE ARRIBA</b>		
<b>ELKIN MAZA</b>	1.050.952.005	AYUDANTE DE OBRA
<b>GERARDO CHACON</b>	5821835	OFICIOS VARIOS
<b>DANIEL HERNÁNDEZ</b>	1006126980	AYUDANTE DE OBRA
<b>GIOVANNI CARDOZO</b>	83248036	OFICIAL
<b>RODRIGO CARDOSO</b>	93363980	TOPOGRAFO
<b>ARSENIO ACOSTA</b>	13990655	AYUDANTE DE OBRA
<b>PERSONAL TUNELES</b>		
<b>FERNANDO CARDOSO</b>	83.247.769	AYUDANTE
<b>DIEGO DUQUE</b>	1007614457	AYUDANTE
<b>ANA SOFIA LEON</b>	65758442	TOPOGRAFA
<b>JOSE YAMID ORTIZ</b>	1005994628	OFICIOS VARIOS
<b>BRAYAN ALEXIS CAICEDO</b>	1006023766	OFICIOS VARIOS
<b>WILLIAM LIZARAZO</b>	80211339	OFICIOS VARIOS
<b>JHON ALEXANDER CANDIA</b>	111058114	OPERADOR



<b>GERARDO OVIEDO</b>	5970957	OFICIOS VARIOS
<b>MARIA FERNANDA VALDEZ CELIS</b>	1006128005	AUXILIAR
<b>ARMANDO ASCENCIO</b>	5889354	OFICIOS VARIOS
<b>PERSONAL OFICINA</b>		
<b>LUISA FERNANDA CAMPOS</b>	1148146345	ADMINISTRATIVA
<b>STEVEN RIASCOS MORENO</b>	1111807474	ING. RESIDENTE
<b>CARLOS ALARCON</b>	79347679	DIRECTOR DE OBRA
<b>DIANA MORA URREA</b>	28550650	ING. RESIDENTE
<b>LUIS ALVARO SANCHEZ CUEVAS</b>	13.267.718	TOPOGRAFO
<b>PERSONAL IBAL</b>		
<b>BERTULFO OSPINA</b>	5.820.021	AYUDANTE
<b>JESUS ARROYO</b>	1.052.083.243	OFICIAL
<b>OSCAR PEÑA</b>	2.760.420	OFICIAL
<b>LUIS TELLEZ</b>	1005814348	AUXILIAR SST
<b>PERSONAL EN TANQUE SUR</b>		
<b>JONH DIAZ</b>	1.052.086.498	OFICIAL
<b>WALTER ARCHILA</b>	93.235.185	OFICIAL

Ver relación trabajadores contratistas del consorcio en Anexo 4

**Anexo 2.** Listado de personal

**Anexo 1.** Seguridad social y soportes afiliaciones

#### PROGRAMA DE CAPACITACION.

Tiene como propositito el desarrollo de habilidades y capacidades de todo el personal con el fin de formar un talento humano más competente y hábil. Además, se busca promocionar la salud, el autocuidado y prevenir la enfermedad y los riesgos. Sin embargo, más allá de esto, busca estimular el interés de todos sobre los beneficios de aplicar el sistema de gestión, incentivar la participación en las diferentes actividades sobre autocuidado, factores de riesgo y condiciones inseguras, busca mejorar el clima laboral, la productividad, la salud física y mental, y mejorar la capacidad de los empleados para identificar y reportar factores de riesgos presentes en su labor.



## ✚ CAPACITACION Y CHARLAS DE SEGURIDAD DEL PERIODO

EMPRESA	FECHA	TEMA
CONSORCIO COCORA IBALTOL	26/02/2023	LA SEGURIDAD ES COSA PERSONAL
	27/02/2023	LA CONDUCTA NEGATIVA GENERA AT
	28/02/2023	ORDEN Y ASEO
	1/03/2023	TENGAMOS EMPATIA
	2/03/2023	MEJOREMOS EL CLIMA LABORAL
	3/03/2023	NOS ESPERAN EN CASA
	4/03/2023	ACTO INSEGURO
	5/03/2023	SIGAMOS EL INSTRUCTIVO DE TRABAJO
	6/03/2023	TE ESPERAN EN CASA
	7/03/2023	EQUIPO DE PROTECCION PERSONAL
	8/03/2023	ERGONOMIA
	9/03/2023	FACTORES ERGONOMICOS
	10/03/2023	FACTORES HUMANOS QUE GENERAN ACCIDENTES
	11/03/2023	ASUMAMOS RESPONSABILIDADES
	13/03/2023	RIESGO FISICO
	14/03/2023	USO ADECUADO DE LOS EPP
	15/03/2023	



	PELIGROS EN EL LUGAR DE TRABAJO
16/03/2023	IMPORTANCIA DE INSPECCIONAR LA HERRAMIENTAS
17/03/2023	EXPOSICION AL RIESGO PSICOSOCIAL
18/03/2023	ENFERMEDADES A CAUSA DE LA EXPOSICION AL SOL
20/03/2023	AUTO CUIDADO
21/03/2023	CUIDADO DE LAS MANOS
22/03/2023	MANEJO DE LOS MATERIALES QUE UTILIZAMOS EN EL TRABAJO
23/03/2023	PROCEDIMIENTOS EN CASO DE UN ACCIDENTE O ENFERMEDAD
24/03/2023	MANEJO DE TRANSITO
25/03/2023	RIESGO PUBLICO

**Anexo 5. Charlas SST**



Fotos. Charlas de Seguridad



**PROGRAMA DE INSPECCIONES**

Se realizan inspecciones por observación directa antes de iniciar la labor, en caso de encontrar una situación subestándar el trabajador puede de inmediato corregir la situación o informar la condición por escrito al responsable, estas se registran en el reporte diario de actividades.

TIPO DE INSPECCIÓN	RESPONSABLE	PERIODICIDAD
Inspección de orden y aseo	Supervisor SST/COPASST	Mensual
Inspección de EPP	Supervisor SST	Semanal
Inspección de Equipos de Emergencia	Supervisor SST	Mensual
Inspección diaria de equipo	Conductor / Operador	Diario
Inspección preoperacional herramientas	Trabajador	Semanal/Diario

**Anexo 08. Registro de Inspecciones.**





**Fotos. Inspección de Elementos respuesta ante emergencias y de herramientas y equipos****✚ PERMISOS DE TRABAJO Y ANALISIS DE TRABAJO SEGURO****✚ ANALISIS DE TRABAJO SEGURO "ATS"**

El análisis de trabajo seguro es un proceso sistemático que consiste en la identificación de peligros y evaluación de riesgos, previo al inicio de la ejecución de la labor y en la cual se establecen los controles que permita mitigar los riesgos, en la actividad de elaboración del ATS participan todos los trabajadores que ejecutaran la actividad.

El análisis de trabajo seguro, permite generar unas condiciones de trabajo adecuadas para la ejecución de las actividades de forma segura.

Todas las actividades a ejecutar deben contar con una identificación de peligros y valoración de riesgos dejándolo documentado, el cual debe estar publicado en el sitio de labor y divulgado a los trabajadores que ejecutan la actividad.

Para el diligenciamiento del ATS deben participar todos los involucrados en la actividad.

**✚ PERMISOS DE TRABAJO**

Para la empresa se definen como trabajo alto riesgo, aquellos con potencial de causar accidentes con consecuencias graves o fatales los cuales deben ser controlados por medio del Permiso de Trabajo para garantizar que se tomen todas las medidas de control y se identifiquen todos los riesgos potenciales.

**✚ ELEMENTOS DE PROTECCION PERSONAL**



Identificar y solventar en CONSORCIO COCORA IBALTOL la necesidad de protección personal para el control de los riesgos en los que la eliminación, sustitución, control de ingeniería y controles administrativos no son suficientes o no son posibles, mediante el suministro, uso y reposición de elementos de protección personal (EPP). Establecer los parámetros para la identificación, selección, control, mantenimiento entrega, uso y disposición de los elementos de protección personal (EPP).



Tolima  
PIH28  
CONSORCIO COCORA  
IBALTOL  
MONACID  
9:28 a. m.



Tolima  
PIH28  
CONSORCIO COCORA IBALTOL  
PAULA ALMONACID  
9 mar. 2023 4:50:08 p. m.

Fotos. Entrega de EPP

#### Anexo 14. Entrega de Epi y dotaciones.

#### SEÑALIZACION

La señalización se entiende como el conjunto de estímulos que condicionan la actuación de quien los recibe frente a las circunstancias que se desea resaltar. La señalización de seguridad suministra indicaciones relativas a la seguridad de personas y bienes.

Para que la señalización preventiva atienda a los objetivos propuestos y sea realmente efectiva, debe cumplir con unas características elementales, entre las que se destacan:

- Atraer la atención de quien la observa.
- Dar a conocer el mensaje previsto con suficiente anterioridad.
- Informar sobre la conducta a seguir.
- Ser clara y de interpretación única.
- Permitir a quien la observe crear la necesidad de cumplir con lo indicado.
- Debe tener colores y contrastes impactantes.
- Debe ser fácil de recordar.



La señalización nunca elimina un riesgo, solamente lo resalta. Por lo tanto, nunca da seguridad efectiva o real. Debe emplearse como técnica complementaria de las medidas de control, con buen criterio y sentido común para que no pierda su efecto preventivo; la utilización incorrecta puede eliminar su eficacia. Por lo anterior, es conveniente utilizarla sólo en los siguientes casos:

- Cuando no es posible eliminar el riesgo
- Cuando no es posible advertir el peligro a simple vista (altas temperaturas, alta tensión, pintura fresca, cemento fresco, etc.)
- Cuando no es posible instalar sistemas adecuados de protección

Como complemento a la protección ofrecida para resguardos, dispositivos de seguridad y protección personal.



Fotos. Señalización En Obra

#### Anexo 9. Registro fotográfico

#### 🔧 INVESTIGACION DE ACCIDENTE DE TRABAJO Y ENFERMEDAD LABORAL.

El reporte, investigación y análisis de incidentes, accidentes de trabajo y enfermedades laborales, que se presenten en CONSORCIO COCORA IBALTOL, con el fin de identificar las causas básicas e inmediatas y demás hechos o situaciones que lo han generado, para implementar las acciones correctivas encaminadas a eliminar o minimizar las condiciones de riesgo y evitar futuros eventos del mismo tipo dando cumplimiento a lo establecido en la Resolución 1401 de 2007 y a la resolución 2851 del 2015.

- 🔧 **ACCIDENTE DE TRABAJO:** Suceso acaecido en el curso del trabajo o en relación con este, que tuvo el potencial de ser un accidente, en el que hubo personas involucradas y se presentan lesiones o se presentaron daños a la propiedad y/o pérdida en los procesos.



FECHA	BREVE DESCRIPCIÓN DEL EVENTO	ESTADO DE LA INVESTIGACION
14-02-2023	El día 14 De febrero del 2023 siendo las 2 pm, se encontraba efectuando labores de relleno y compactación cuando iba bajando el saltarín y se le dobló la rodilla derecha en el momento no reporta ya que no sentía dolor, el día 15 de febrero del 2023 decide reportar lo sucedido ya que presenta hinchazón y dolor en el área afectada, inmediatamente se envió a Asotrauma.	SEGUIMIENTO
09/03/2023	El día 09 De marzo del 2023 siendo las 11:30 pm, se encontraba el día de ayer en el horario laboral, el topógrafo se encontraba localizado una tubería cuando se inclinó a recoger un equipo y sintió un dolor abdominal, el día 10 de marzo del 2023 decide reportar lo sucedido ya que presenta dolor en el área afectada.	SEGUIMIENTO

Se presentan 2 accidente de trabajo en el periodo del presente informe.

#### Anexo 10. Reporte de accidente de trabajo

✚ **INCIDENTE DE TRABAJO:** Suceso acaecido en el curso del trabajo o en relación con este, que tuvo el potencial de ser un accidente, en el que hubo personas involucradas sin que sufrieran lesiones o se presentaran daños a la propiedad y/o pérdida en los procesos.

FECHA	BREVE DESCRIPCIÓN DEL EVENTO	ESTADO DE LA INVESTIGACION
N. A	N. A	N. A

#### ✚ EXAMENES MEDICOS OCUPACIONALES

El Programa de Medicina Preventiva y del Trabajo es un conjunto de actividades dirigidas a la promoción y control de la salud de los trabajadores. En este programa se integran las acciones de Medicina Preventiva y Medicina del Trabajo, teniendo en cuenta que las dos tienden a garantizar óptimas condiciones de bienestar físico, mental y social de las personas, protegiéndolos de los factores de riesgo ocupacionales, ubicándolos en un puesto de trabajo acorde a sus condiciones psico-físicas y manteniéndolos en aptitud de producción laboral.

Para dar cumplimiento al Programa de Medicina Preventiva, todo trabajador que ingrese a laborar con el consorcio o como subcontratista debe realizar los exámenes de ingreso de acuerdo al cargo a desempeñar, estos exámenes se analizan para saber en qué condiciones de salud se encuentra el



trabajador y si está apto para desempeñar el cargo. Si tiene alguna restricción se le hace seguimiento. También se revisaron las afiliaciones a Seguridad social para permitir el ingreso al desarrollo de las labores para las cuales fueron contratados.

Se adjuntan exámenes de ingreso de 15 persona del consorcio.

Estos exámenes de ingreso fueron enviados a realizar en centro autorizado y contratado por el Consorcio Infraestructura vial para tal fin y contratista. Los exámenes son realizados por profesionales médico con especialización en Salud Ocupacional.

#### **PLAN DE MANTENIMIENTO MAQUINARIA Y VEHICULOS**

El plan de mantenimiento es el elemento en un modelo de gestión de activos que define los programas de mantenimiento a los activos de maquinaria y vehículos asociados a la gestión del consorcio (actividades periódicas preventivas y correctivas), con el objetivo de mejorar la efectividad de estos, con tareas necesarias y oportunas, y de definir las frecuencias, las variables de control, el presupuesto de recursos y los procedimientos para cada actividad. Dentro del desarrollo de las actividades del consorcio se requiere del uso y operación de la siguiente maquinaria y vehículos, por ello mediante programa de mantenimiento "CRONOGRAMA DE CONTROL DE MANTENIMIENTO DE EQUIPOS, VEHÍCULOS Y MAQUINARIA CONSORCIO COCORA IBALTOL" se lleva el seguimiento y control de la siguiente maquinaria y vehículos asociados a nuestras actividades:

RETROEXCAVADORA JOHN DEERE 310SG
RETROEXCAVADORA CATERPILLAR 416C
EXCAVADORA ORUGA CATERPILLAR 320BL
CAMIONETA DOBLECABINA DRP 441
CAMIONETA DOBLECABINA THP840

El seguimiento del mantenimiento de cada uno de las maquinaria y vehículos, aquí listadas se lleva en el "Cronograma de control de mantenimiento de equipos, vehículos y maquinaria", el cual anexamos al presente informe.

**Anexo 15.** Documentos de vehículos

#### **ACTIVIDADES DE COPASST Y COMITÉ DE CONVIVENCIA LABORAL.**

CARRERA 7 No 9-43 OFICINA 302 SOCIEDAD TOLIMENSE DE INGENIEROS

Correo: [consorciococoraibal@gmail.com](mailto:consorciococoraibal@gmail.com)



FECHA	TEMAS TRATADOS
13-03-2023	SE REALIZA la 2DA REUNION DEL COPASST en el mes de marzo, se trata temas como accidentes laborales y planes de acción, programa de capacitación, inspecciones preoperacionales, ausentismo general entre otros y se plantean las actividades de trabajo para el mes siguiente del equipo de trabajo.

Las tareas establecidas en el comité fueron:

TAREA	RESPONSABLE	FECHA DE CUMPLIMIENTO
Continuar con las medidas correctivas para evitar futuros at y entrega de EPP	SST	10/04/2023

**Anexo 7.** Actas de Copasst, ccl y brigadas de emergencia

 **PLAN DE EMERGENCIAS**

Como herramienta para atender acontecimientos que involucren evacuación y salvamento de trabajadores, el consorcio cuenta con una brigada para atención de emergencia, así mismo, se realiza plan de emergencias.

Actividades del plan de emergencias

DESCRIPCIÓN	FECHA	RESPONSABLE	OBSERVACIONES
En este periodo se solicita acompañamiento para crear el grupo de brigadas de emergencia. Inspecciones de equipos respuesta ante	13-03-2023	Supervisor SST	.



DESCRIPCIÓN	FECHA	RESPONSABLE	OBSERVACIONES
emergencias y capacitaciones			

Anexo 7. Actas de Copasst, ccl y brigadas de emergencia.

**CUMPLIMIENTO PROTOCOLO DE BIOSEGURIDAD**

A continuación, se describen todas las actividades de implementación descritas en el protocolo de Bioseguridad COVID-19, realizado para el proyecto y que actualmente se encuentran en ejecución por parte del personal de la empresa.

DESCRIPCIÓN DE LA ACTIVIDAD	FRECUENCIA	RESPONSABLE	OBSERVACIONES
Lavado de manos	Diariamente cada 3 horas.	Todos los trabajadores. Supervisor SST	La tarea se está desarrollando diariamente. Se cuenta en el tramo del proyecto con dos lavamanos tipo corona.
Diagnostico diario de condiciones de salud.	Diario	Supervisor SST	Se realiza diariamente previo el ingreso de personal al proyecto.
Encuesta de riesgo individual	Previo ingreso a proyecto. Una vez	Supervisor SST	Se realizó al personal previo al ingreso del proyecto.
Desinfección de vehículos	Diario	Responsable de Bioseguridad	Se realiza esta actividad cada vez que ingresa un vehículo a obra.
Desinfección de herramientas	Diario	Todos los trabajadores. Supervisor SST	Se realiza esta actividad antes y después del uso de cualquier herramienta.





CONSORCIO COCORA IBALTOL

NIT. 901637146-1



Consortio Cocora Ibaltol

1202

DESCRIPCIÓN DE LA ACTIVIDAD	FRECUENCIA	RESPONSABLE	OBSERVACIONES
Entrega de protección respiratoria al personal.	Diario	Supervisor SST	Esta actividad se realiza previo al inicio de actividades diarias
Desinfección de epi	Diario	Todos los trabajadores Supervisor SST	Esta actividad se realiza previo inicio y finalización de la actividad.



1203

**REGISTRO FOTOGRAFICO**

**CAPACITACIONES**





### JORNADAS DE ORDEN Y ASEO



INGENIEROS



## INSPECCIONES

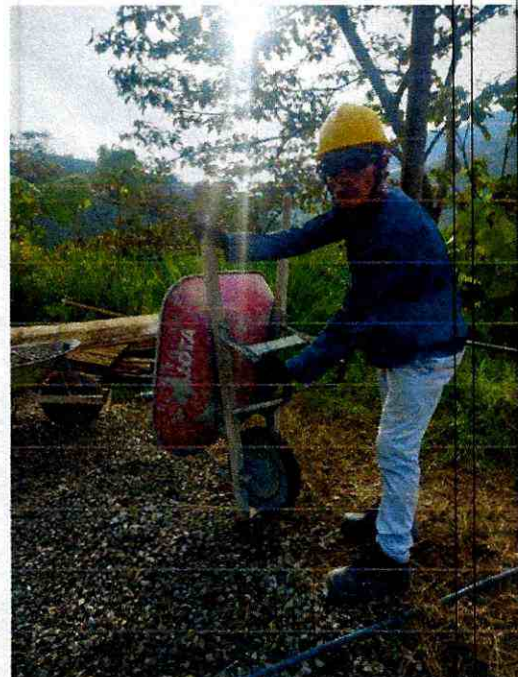
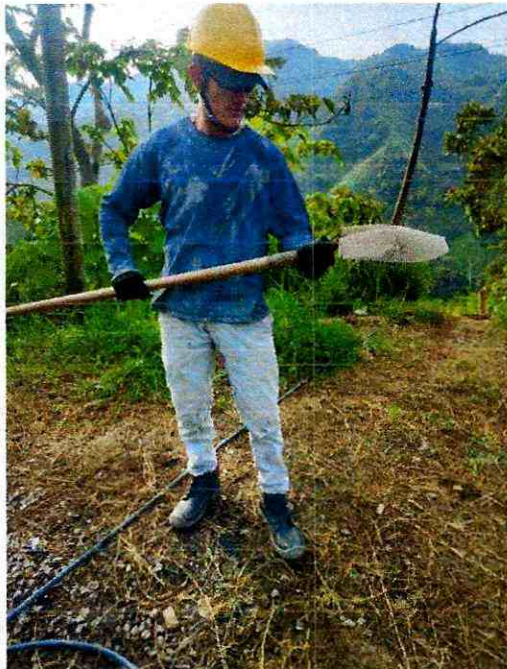
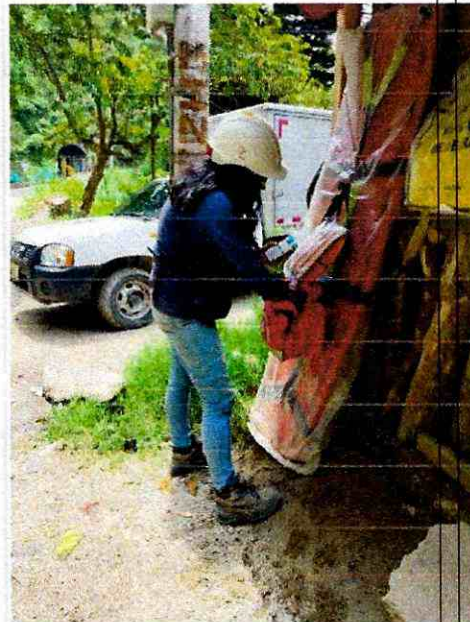



## PLAN DE EMERGENCIA / CONTINGENCIA





### SEÑALIZACION / DEMARCACION

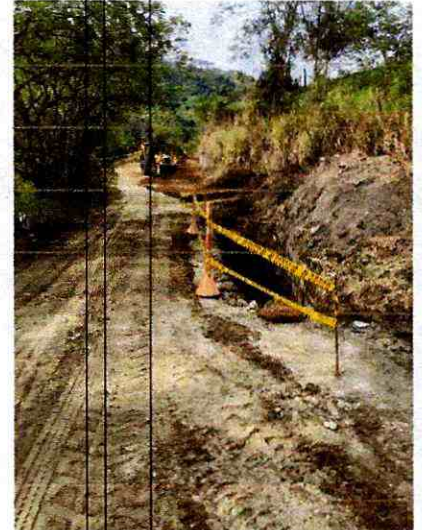





Consorcio Cocora Ibaltol

CONSORCIO COCORA IBALTOL

NIT. 901637146-1



1208

## PLAN DE GESTION SOCIAL

Implementación de las actividades del plan de gestión social dando cumplimiento al **PEGMA**, de igual manera se ha efectuado el acercamiento con la comunidad en diferentes sectores y zona de influencia directa de la obra potencializando el impacto positivo sobre el negativo que se pueda presentar.

Durante el periodo de febrero a marzo se realizó las siguientes actividades:

### ACTIVIDAD No.01

El día 23 de febrero a las 11:00 a.m. se realizó reunión con cada uno de los representantes de los acueductos veredales con la finalidad de socializar e identificar la red a acueducto que cruza por el sector de los túneles, durante la reunión se habló de los siguientes temas:

- Don Cesar líder del sector la Tigrera explica que se debe proyectar mejor la obra para que avance de una manera efectiva, con los cierres de tres (3) horas inicialmente es suficiente mientras se implementan los trabajos extensos de las diez y nueve (19) horas como inicialmente se había socializado.
- Se socializa que el trabajo se extenderá cuando fundan las placas en los túneles y se lleve a cabo los cierres de las diez y nueve (19) horas.
- Intervención del señor Carmelo presidente de la Junta de acción comunal de túneles, pregunta que cuando se cambie la tubería de toda loa acueductos que se hará para el suministro de agua.
- Recomendación cuando haya fugas en los túneles por las actividades de obras es importante que realicen los arreglos pertinentes para que no causen afectación a la comunidad.
- Por los túneles pasas cinco tubos de diferentes pulgadas.



Registro fotográfico de socialización con representante juntas de acueducto veredales





Consorcio Cocora Iballol

CONSORCIO COCORA IBALTOL

NIT. 901637146-1



- **RECORRIDO ZONA DE INFLUENCIA DIRECTA DE LA OBRA (TUNELES)**

Se realiza recorrido zona de influencia con el acompañamiento de director de obra del contratista, topografía, área ambiental y social, representantes de las juntas de acueducto veredal, este recorrido se llevó a cabo con la finalidad de identificar cada uno de los tubos que pasan por este corredor vial y los túneles, cada uno de los representantes dieron a conocer por donde pasa la tubería y pulgada.



*Recorrido zona de influencia de obra*

**ACTIVIDAD No.02**

El día 01 de marzo a las 2:30 p.m. se llevó a cabo reunión con los representantes de los acueductos veredales para solicitarles el acompañamiento y levantamiento de la tubería de sus respectivos acueductos con la finalidad de avanzar de una manera progresiva en la obra, sin embargo el señor Carmelo manifestó no estar de acuerdo con esta actividad, al final se concluyó que esta actividad del levantamiento lo realizaría el Consorcio Cocora con el apoyo de cada fontanero, teniendo en cuenta que esta actividad solo lo puede ejecutar personas que tengan seguridad social por los riesgos que se pueden presentar.



*Registro fotográfico de la reunión*





Consorcio Cocora Iballtol

CONSORCIO COCORA IBALTOL

NIT. 901637146-1



1210

### ACTIVIDAD No.03

El día 08 de marzo del presente año se realiza socialización del proyecto con el acompañamiento de la Ing. Residente Diana Mora y comunidad del sector el Manantial y Villa Martha, el objetivo de realizar esta socialización es dar a conocer a la comunidad de cada una de las actividades de obra que se van a desarrollar en este sector. **Anexo No.01 (Acta de Socialización)**



Registro fotográfico socialización Manantial y Villa Martha

### ACTIVIDAD No.04

El día 13 de marzo del presente año se realizó visita técnica y social en el sector el Manantial y Villa Martha con el acompañamiento del supervisor del proyecto el Ing., Jorge Diaz y director de obra del consorcio con el propósito de escuchar las inquietudes de la comunidad de este sector, posterior se llevo a cabo un recorrido en los dos puntos con el propósito de verificar y explicar cada actividad a ejecutar. La comunidad manifiesta que no dejaran realizar los trabajos teniendo en cuenta que el anterior alcalde se había comprometido a pavimentar y realizar una obra de arte tipo Box Culvert. La solicitud de la comunidad es la presencia de la secretaria de infraestructura o alcalde de la localidad para que se comprometan a realizar estas obras.



Registro fotográfico de visita y recorrido





Consorcio Cocora Ibalto

CONSORCIO COCORA IBALTOL

NIT. 901637146-1



1211

**ACTIVIDAD No.05**

El día 14 de marzo del año en curso se realiza reunión con la comunidad del sector el Manantial y Villa Martha dando cumplimiento a la solicitud de la comunidad hace presencia la secretaria de Infraestructura del Ing. Sharon, el director operativo Ing. Leonel Nieto, supervisor del Ibal el Ing. Jorge Diaz, Interventoría y profesional social del contratista. El propósito de realizar esta reunión es escuchar las inquietudes y sugerencias de la comunidad y lograr concertar compromisos para que la comunidad permita el avance y desarrollo del proyecto del acueducto complementario.



*Registro fotográfico de reunión con la comunidad del sector Manantial y Villa Martha*

**ACTIVIDAD No.06**

El día 17 de marzo del presenta año se llevó a cabo recorrido zona de influencia de la obra en el sector de boquerón con el acompañamiento de la presidente de la Junta de acción comunidad de este sector, el ingeniero residente de interventoría, topografía por parte de contratista y profesional social con la finalidad de identificar los puntos donde van a desarrollar cada actividad de obra.



*Registro fotográfico recorrido zona de influencia sector Boquerón*





Consorcio Cocora Iballol

CONSORCIO COCORA IBALTOL

NIT. 901637146-1



1212

### ACTIVIDAD No.06

El día 22 de marzo se realizó visita social al predio del señor Víctor Mesa con la finalidad de verificar afectación de cuneta por actividades de obra frente al predio, el consorcio Cocora se comprometió telefónicamente a realizar la adecuación de la sequía, en la visita social se constató que los trabajadores arreglaron nuevamente la cuneta quedando en las mismas condiciones que se encontraba, el propietario Don Víctor queda satisfecho del trabajo realizado.



Este mismo día se aprovechó para realizar cierre de PQRS con el señor Víctor Mesa sobre una carretilla que se le fue afectada por actividades de obra a mediados del mes de enero del presente año, el día 15 febrero se hizo la entrega de una carretilla nueva, firmándose paz y salvo, el día 22 de marzo se cierra el formato de PQRS del consorcio quedando a satisfacción. **Anexo No.02 Acta de cierre de PQRS)**



Registro fotográfico entrega de carretilla



1213

	<b>CERTIFICACIÓN DE PAGO DE APORTES AL SISTEMA GENERAL DE SEGURIDAD SOCIAL Y PARAFISCALES PARA CONTRATOS DE OBRA</b>	<b>CÓDIGO:</b> GJ-R-061
		<b>FECHA VIGENCIA:</b> 2019-09-19
		<b>VERSIÓN:</b> 01
		<b>Página 1 de 2</b>
<b>SISTEMA INTEGRADO DE GESTIÓN</b>		

<b>CONTRATO DE OBRA N° 144 DEL 10 DE OCTUBRE DE 2022</b>	
<b>CONTRATANTE</b>	EMPRESA IBAGUERENA DE ACUEDUCTO Y ALCANTARILLADO S.A E.S.P OFICIAL – IBAL S.A. E.S.P OFICIAL
<b>CONTRATISTA</b>	CONSORCIO COCORA IBALTOL

<b>OBJETO</b>	CONTRATAR LAS CANTIDADES DE OBRAS NECESARIAS PARA LA PUESTA EN FUNCIONAMIENTO DEL PROYECTO ACUEDUCTO COMPLEMENTARIO DESDE LA BOCATOMA COCORA HASTA LA PTAP LA POLA Y LAS LÍNEAS DE ABASTECIMIENTO Y DISTRIBUCIÓN DEL TANQUE SUR EN LA CIUDAD DE IBAGUÉ
<b>PLAZO INICIAL</b>	8 MESES
<b>FECHA DE INICIO</b>	26 DE NOVIEMBRE DE 2023
<b>FECHA DE TERMINACIÓN</b>	26 DE JULIO DE 2023
<b>VALOR INICIAL</b>	\$ 25,040,391,019.49
<b>INTERVENTOR</b>	CONSORCIO INTERBONTRABE
<b>SUPERVISOR</b>	JORGE ELMER DIAZ MORALES

El suscrito JORGE ELMER DIAZ MORALES del IBAL S.A. E.S.P OFICIAL, en su calidad de supervisor del contrato en mención:

**CERTIFICA:**

Contratista persona natural <input type="checkbox"/>	Contratista persona jurídica <input checked="" type="checkbox"/>
2. El contratista presentó la planilla número _____ de fecha _____ en la que consta que ha efectuado el pago de aportes al Sistema de Seguridad Social Integral en salud, pensión, y riesgos laborales, de él y del personal a cargo, para el período de Marzo de 2023. Verificado el monto de cada uno de los aportes en la	2. El contratista presentó certificación suscrita por el revisor fiscal o el representante legal acreditando que se encuentra a paz y salvo en el pago de aportes al Sistema de Seguridad Social Integral y pagos de parafiscales a que hubiere lugar.





1214

	<b>CERTIFICACIÓN DE PAGO DE APORTES AL SISTEMA GENERAL DE SEGURIDAD SOCIAL Y PARAFISCALES PARA CONTRATOS DE OBRA</b>	<b>CÓDIGO:</b> GJ-R-061
		<b>FECHA VIGENCIA:</b> 2019-09-19
		<b>VERSIÓN:</b> 01
		<b>Página 2 de 2</b>
<b>SISTEMA INTEGRADO DE GESTIÓN</b>		

planilla, se constató que se ajusta a la base de liquidación que aplica para este tipo de contratos.

Se expide la presente constancia para efectos del respectivo pago en la ciudad de Ibagué, a los 30 días del mes de Marzo del año 2023.



**JORGE ELMER DIAZ MORALES**  
IBAL S.A E.S.P OFICIAL  
Supervisor

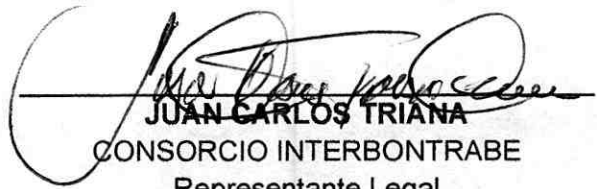

**JUAN CARLOS TRIANA**  
CONSORCIO INTERBONTRABE  
Representante Legal



# CONSORCIO COCORA IBALTOL

NIT. 901637146 - 1



Consorcio Cocora Iballol

1215

## CERTIFICACION DE APORTES AL SISTEMA DE SEGURIDAD SOCIAL Y PARAFISCALES

### ARTICULO 9 LEY 828 DE 2003

Bajo la gravedad de juramento, los suscritos LUIS EGIMIO BARON VARGAS, identificado con la cedula de ciudadanía numero 10.545.813 expedida en Popayán, en mi calidad de representante legal y CLAUDIA LUCIA GARCIA VARGAS, identificada con cedula de ciudadanía No.52.339.875 expedida en Bogotá y tarjeta profesional como contador No. T.P.96190-T, certificamos bajo gravedad de juramento que EL CONSORCIO COCORA IBALTOL, con NIT. No.901.637.146-1 ha efectuado el pago por concepto de aportes a los sistemas de salud, riesgos laborales, pensión y aportes a la caja de compensación familiar, servicio nacional de aprendizaje SENA, cuando a ello haya lugar (artículo 25 ley 1607 de 2012) en los últimos cinco (5) meses.

Lo anterior en cumplimiento del articulo 50 de la ley 789 de 2022.

La presente certificación se expide a solicitud del interesado, a los (30) días del mes de marzo de 2023.

**LUIS EGIMIO BARON VARGAS**  
**REPRESENTANTE LEGAL**  
CC No. 10.545.813 de Popayán  
T.P. No. 19202-23591 CAU

**CLAUDIA LUCIA GARCIA V.**  
**CONTADOR**  
CC. No.52.339.875 de Bogotá  
T.P. No. 96190-T



UNIDAD ADMINISTRATIVA ESPECIAL

**JUNTA CENTRAL DE CONTADORES**



Certificado No:

**D F 5 7 A F 9 7 2 8 0 7 2 2 A D**

**LA REPUBLICA DE COLOMBIA  
MINISTERIO DE COMERCIO, INDUSTRIA Y TURISMO  
UNIDAD ADMINISTRATIVA ESPECIAL  
JUNTA CENTRAL DE CONTADORES**

**CERTIFICA A:  
QUIEN INTERESE**

Que el contador público **CLAUDIA LUCIA GARCIA VARGAS** identificado con CÉDULA DE CIUDADANÍA No 52339875 de BOGOTA, D.C. (BOGOTA D.C) Y Tarjeta Profesional No 96190-T Si tiene vigente su inscripción en la Junta Central de Contadores y desde los últimos 5 años.

**NO REGISTRA ANTECEDENTES DISCIPLINARIOS \*\*\*\*\***  
\*\*\*\*\*  
\*\*\*\*\*

Dado en BOGOTA a los 30 días del mes de Marzo de 2023 con vigencia de (3) Meses, contados a partir de la fecha de su expedición.

**DIRECTOR GENERAL**

**ESTE CERTIFICADO DIGITAL TIENE PLENA VALIDEZ DE CONFORMIDAD CON LO ESTABLECIDO EN EL ARTICULO 2 DE LA LEY 527 DE 1999, DECRETO UNICO REGLAMENTARIO 1074 DE 2015 Y ARTICULO 6 PARAGRAFO 3 DE LA LEY 962 DEL 2005**

Para confirmar los datos y veracidad de este certificado, lo puede consultar en la página web [www.jcc.gov.co](http://www.jcc.gov.co) digitando el número del certificado



República de Colombia  
Ministerio de Educación Nacional

**JUNTA CENTRAL DE CONTADORES**  
**TARJETA PROFESIONAL**  
**DE CONTADOR PUBLICO**

**96100-1**

CLAUDIA SILETA  
GARCIA VARELA  
C.C. 2222872

RESOLUCION INSCRIPCION 155 FECHA 2003/10/23  
UNIVERSIDAD FUND. AMEN. SAN MARTIN

*[Signature]*

10501

015838

Esta tarjeta es el único documento que lo acredita como  
CONTADOR PUBLICO de acuerdo con lo establecido en  
la ley 43 de 1990.

Agradecemos a quien encuentre esta tarjeta devolverla  
al Ministerio de Educación Nacional - Junta Central de  
Contadores.





16/1/2020

1218

REPUBLICA DE COLOMBIA  
IDENTIFICACION PERSONAL  
CEDULA DE CIUDADANIA

NUMERO 52.339.875

GARCIA VARGAS

APellidos

CLAUDIA LUCIA

NOMBRES

FIRMA



INDICE DERECHO

FECHA DE NACIMIENTO 05-MAR-1975

IBAGUE  
(TOLIMA)

LUGAR DE NACIMIENTO

1.65  
ESTATURA

O+  
G.S. RH

F  
SEXO

15-MAR-1993 BOGOTA D.C.  
FECHA Y LUGAR DE EXPEDICION

*Carlos Ariel Sanchez Torres*  
REGISTRADOR NACIONAL  
CARLOS ARIEL SANCHEZ TORRES



A-1500100-00110701-F-0052339875-20081024

0004765299A 1

6180019823

<https://mail.google.com/mail/u/0/?tab=rm&ogbl#inbox/FMfcgwxGCkmXStLqdbQrHsLNitKrmTj?projector>



DATOS DE PERIODOS DE IMPORTANTE		Razon Social		Clase Aportante		Sucursal Principal		Direccion		Cuidado-Departamento		Telefono		Emitido SENA e CBF	
Identificacion		Planilla		Planilla		Fecha		Banco		Pago		Valor			
1	CONGRESO COCORA BALTOL	3	MOJAS DE BAO CONTRATISTES	Principal	Principal	2022/12/13	2022/12/14	BANCOLOMBIA							\$1,457,000
DATOS GENERALES DE LA LIQUIDACION		Clave		Tipo		Fecha		Banco		Pago		Valor			
Periodo	Salud	Planilla	Planilla	Limite	Fecha	Pago	Valor								
2022-11	2022-12	1810324487	944187973	E	2022/12/13	2022/12/14	BANCOLOMBIA								

RESUMEN DE PAGO

Administradora	Clave	Planilla	Planilla	Limite	Fecha	Pago	Valor
AFP (ADMINISTRADORAS: 3)							\$2,327,100
COLFENSIONES	25-14	900,136,004	7		9	\$2,324,300	\$0
PORVENIR	230301	800,224,808	8		3	\$201,700	\$0
PROTECCION	230201	800,229,739	0		5	\$1,770,600	\$0
ARL (ADMINISTRADORAS: 1)					1	\$352,000	\$400
ARL SURA	14-11	890,903,790	5		9	\$989,600	\$1,100
CCF (ADMINISTRADORAS: 1)					9	\$989,600	\$1,100
CONFENALCO TOLIMA	CCF50	890,700,148	4		9	\$568,700	\$700
EPS (ADMINISTRADORAS: 7)					9	\$568,700	\$1,100
ASMET SALUD EPS SAS	ESSC62	900,935,126	7		1	\$1,600	\$1,700
EPS SURA (ANTES SUSALUD)	EPS010	800,088,702	2		1	\$200,000	\$300
FAMISANAR	EPS017	830,003,564	7		1	\$17,400	\$100
NUOVA E.P.S.	EPS037	900,156,264	2		2	\$98,700	\$200
NUOVA EPS MOVILIDAD	EPS041	900,156,264	2		1	\$86,000	\$100
SALUD TOTAL	EPS002	800,130,907	4		2	\$178,200	\$200
SARITAS	EPS005	800,251,440	6		1	\$16,800	\$100
<b>TOTAL</b>							<b>\$16,900</b>

1219



DATOS GENERALES DEL APORTANTE

Identificación de	Razon Social	Clase Aportante	Sucursal Principal	Direccion	Ciudad-Departamento	Telefono	Emisorado SERA e ICBF
RFI 99467146	1 CONSORCIO COCORA IBALTOA	B MENOS DE 200 COTIZANTES	Principal	CR 5 9 16 OFC 203	ESPIRAL-TOLIMA	2483742	5
DATOS GENERALES DE LA LIQUIDACION							
Periodo	Clave	Tipo	Fecha	Pago	Dias Mora	Valor	
2023-11	1810324487	E	2023/12/13	2023/12/13	1	\$14,677,000	

LIQUIDACION DETALLADA DE APORTES

No.	Identificacion	Hombres	Codigo	Dias	PENSION			SALUD			CCF			RIESGOS			PARAFISCALES			
					IBIC	Aporte	Codigo	Dias	IBIC	Aporte	Codigo	Dias	IBIC	Aporte	Codigo	Dias	IBIC	Aporte	Dias	IBIC
<b>Centro de Trabajo: Principal ( 9 Afiliados)</b>																				
Ciudad: ESPIRAL Dpto: TOLIMA ( 5 Afiliados)																				
1	CC 17648516	ACOSTA OSCAR	23024	25	\$14,213,335	\$2,324,200			\$14,213,335	\$568,700				\$14,213,335	\$989,400				\$0	\$0
2	CC 2301126	BERNARDINI HERNANDEZ	23024	11	\$14,213,335	\$2,324,200			\$14,213,335	\$568,700				\$14,213,335	\$989,400				\$0	\$0
3	CC 4241342	BETHIA RAMIRO	23-14	5	\$14,213,335	\$2,324,200			\$14,213,335	\$568,700				\$14,213,335	\$989,400				\$0	\$0
4	CC 14814046	CAMPOS LUISA	23-14	1	\$14,213,335	\$2,324,200			\$14,213,335	\$568,700				\$14,213,335	\$989,400				\$0	\$0
5	CC 13362448	CARDOSO RODRIGO	23-14	11	\$14,213,335	\$2,324,200			\$14,213,335	\$568,700				\$14,213,335	\$989,400				\$0	\$0
6	CC 11147791	GUARDADOS MIGUEL	23024	9	\$14,213,335	\$2,324,200			\$14,213,335	\$568,700				\$14,213,335	\$989,400				\$0	\$0
7	CC 18160650	JARPA DANA	23024	30	\$14,213,335	\$2,324,200			\$14,213,335	\$568,700				\$14,213,335	\$989,400				\$0	\$0
8	CC 13248718	SANCHEZ LUIS	23024	30	\$14,213,335	\$2,324,200			\$14,213,335	\$568,700				\$14,213,335	\$989,400				\$0	\$0
9	CC 132444951	TRIO MIGUEL	23024	30	\$14,213,335	\$2,324,200			\$14,213,335	\$568,700				\$14,213,335	\$989,400				\$0	\$0
<b>Total Afiliados( 9)</b>																				
					\$14,213,335	\$2,324,200			\$14,213,335	\$568,700				\$14,213,335	\$989,400				\$0	\$0



DATOS GENERALES DEL APORTANTE		Razon Social		Sucursal Principal		Direccion		Ciudad/Departamento		Teléfono		Exonerado SEMA e ICBF	
Identificación dv		ANDRANO TOVAR SIMON		B MENOS DE 200 COTIZANTES		ESPIÑAL		CALLE 82 28 E3		2485762		SI	

DATOS GENERALES DE LA LIQUIDACION		Clave		Fecha		Pago		Banco		Valor	
Periodo		2023-01		2023/01-13		2023/02/02		BANCOLOMBIA		\$1,289,000	

**LIQUIDACION DETALLADA DE APORTES**

No.	Identificación	Nombre	NOVEDADES												PENSION				SALUD				CCF				RIESGOS				PARAFISCALES												
			sig	vet	lab	des	con	tmp	vpo	cor	vet	sin	agn	ma	no	vet	nt	vpo	Code	Dias	IBC	Aporte	Code	Dias	IBC	Aporte	Code	Dias	IBC	Aporte	Code	Dias	IBC	Aporte	Code	Dias	IBC	Aporte	Exonerado SEMA e ICBF	Total Aportes			
1	EC	1025714596																230321	25	\$833.334	\$13,402	EPS302	25	\$833.334	\$13,402	EPS302	25	\$833.334	\$13,402	EPS302	25	\$833.334	\$13,402	EPS302	25	\$833.334	\$13,402	EPS302	25	\$833.334	\$13,402	SI	\$248,300
2	EC	110256098																230321	18	\$600.000	\$96,000	EPS241	18	\$600.000	\$96,000	EPS241	18	\$600.000	\$96,000	EPS241	18	\$600.000	\$96,000	EPS241	18	\$600.000	\$96,000	EPS241	18	\$600.000	\$96,000	SI	\$185,800
3	EC	14137972																230321	4	\$133.334	\$21,402	EPS022	4	\$133.334	\$21,402	EPS022	4	\$133.334	\$21,402	EPS022	4	\$133.334	\$21,402	EPS022	4	\$133.334	\$21,402	EPS022	4	\$133.334	\$21,402	SI	\$41,300
4	EC	1336221																230321	18	\$600.000	\$96,000	EPS302	18	\$600.000	\$96,000	EPS302	18	\$600.000	\$96,000	EPS302	18	\$600.000	\$96,000	EPS302	18	\$600.000	\$96,000	EPS302	18	\$600.000	\$96,000	SI	\$185,800
5	EC	1025814314																230321	20	\$666.667	\$106,667	EPS302	20	\$666.667	\$106,667	EPS302	20	\$666.667	\$106,667	EPS302	20	\$666.667	\$106,667	EPS302	20	\$666.667	\$106,667	EPS302	20	\$666.667	\$106,667	SI	\$206,600
6	EC	110256098																230321	18	\$600.000	\$96,000	EPS302	18	\$600.000	\$96,000	EPS302	18	\$600.000	\$96,000	EPS302	18	\$600.000	\$96,000	EPS302	18	\$600.000	\$96,000	EPS302	18	\$600.000	\$96,000	SI	\$185,800
7	EC	1025814314																230321	19	\$633.334	\$101,402	EPS302	19	\$633.334	\$101,402	EPS302	19	\$633.334	\$101,402	EPS302	19	\$633.334	\$101,402	EPS302	19	\$633.334	\$101,402	EPS302	19	\$633.334	\$101,402	SI	\$191,300
<b>Total</b>		<b>Afiliados(7)</b>													\$4,006,469				\$4,006,469				\$4,006,469				\$4,006,469				\$4,006,469								\$1,289,000				



CP

DATOS GENERALES DEL APORTANTE		Clase Aportante		Sucursal Principal		Direccion		Ciudad-Departamento		Telefono		Exonerado SENA e CBF	
Identificación	dv	Razon Social		Principal		CR 5 9 16 OFC 203		ESPIRAL TOLIMA		2485762		SI	
DATOS GENERALES DE LA LIQUIDACION		Tipo		Fecha		Banco		Pago		Dias Mora		Valor	
Periodo	Clave	Planilla	Planilla	Límite	Pago	2023/01/12	2023/02/02	BANCO OMBIA	21				57,201,500
Pensión	Salud	Pago	944645604	E									
2022 12	2023 01	1895162600											

LIQUIDACION DETALLADA DE APORTES																							
EMPLEADO				PENSION				SALUD				CCF				RIESGOS				PARAFISCALES			
No.	Identificación	Nombres	Código	Días	IBC	Aporte	Código	Días	IBC	Aporte	Código	Días	IBC	Aporte	Código	Días	IBC	Aporte	Código	Días	IBC	Aporte	
1	CC 79387679	JALANCO CARLOS	23001	19	\$22,823,335	\$3,696,300	EP5017	19	\$22,823,335	\$3,696,300	CCF50	19	\$22,823,335	\$3,696,300	14-11	19	\$22,823,335	\$3,696,300	14-11	19	\$22,823,335	\$3,696,300	
2	CC 9011339	SARRACAN HENRADO	23001	30	\$22,823,335	\$3,696,300	EP5017	30	\$22,823,335	\$3,696,300	CCF50	30	\$22,823,335	\$3,696,300	14-11	30	\$22,823,335	\$3,696,300	14-11	30	\$22,823,335	\$3,696,300	
3	CC 1441142	BERNAL RAMIRO	25-14	30	\$22,823,335	\$3,696,300	EP5017	30	\$22,823,335	\$3,696,300	CCF50	30	\$22,823,335	\$3,696,300	14-11	30	\$22,823,335	\$3,696,300	14-11	30	\$22,823,335	\$3,696,300	
4	CC 14814316	CAMPES LUISA	25-14	30	\$22,823,335	\$3,696,300	EP5017	30	\$22,823,335	\$3,696,300	CCF50	30	\$22,823,335	\$3,696,300	14-11	30	\$22,823,335	\$3,696,300	14-11	30	\$22,823,335	\$3,696,300	
5	CC 913161480	CARDOSO RODRIGO	25-14	30	\$22,823,335	\$3,696,300	EP5017	30	\$22,823,335	\$3,696,300	CCF50	30	\$22,823,335	\$3,696,300	14-11	30	\$22,823,335	\$3,696,300	14-11	30	\$22,823,335	\$3,696,300	
6	CC 11037791	GRANDOS MICHAEL	23001	30	\$22,823,335	\$3,696,300	EP5017	30	\$22,823,335	\$3,696,300	CCF50	30	\$22,823,335	\$3,696,300	14-11	30	\$22,823,335	\$3,696,300	14-11	30	\$22,823,335	\$3,696,300	
7	CC 24952640	ARBA ZHANA	23001	30	\$22,823,335	\$3,696,300	EP5017	30	\$22,823,335	\$3,696,300	CCF50	30	\$22,823,335	\$3,696,300	14-11	30	\$22,823,335	\$3,696,300	14-11	30	\$22,823,335	\$3,696,300	
8	CC 11058229	RODRIGUEZ LEIDY	25-14	16	\$22,823,335	\$3,696,300	EP5017	16	\$22,823,335	\$3,696,300	CCF50	16	\$22,823,335	\$3,696,300	14-11	16	\$22,823,335	\$3,696,300	14-11	16	\$22,823,335	\$3,696,300	
9	CC 1362718	SANCHEZ LUIS	23001	30	\$22,823,335	\$3,696,300	EP5017	30	\$22,823,335	\$3,696,300	CCF50	30	\$22,823,335	\$3,696,300	14-11	30	\$22,823,335	\$3,696,300	14-11	30	\$22,823,335	\$3,696,300	
10	CC 30281488	TALLEZ LUIS	23001	29	\$22,823,335	\$3,696,300	EP5017	29	\$22,823,335	\$3,696,300	CCF50	29	\$22,823,335	\$3,696,300	14-11	29	\$22,823,335	\$3,696,300	14-11	29	\$22,823,335	\$3,696,300	
11	CC 134449931	TULO MIGUEL	23001	30	\$22,823,335	\$3,696,300	EP5017	30	\$22,823,335	\$3,696,300	CCF50	30	\$22,823,335	\$3,696,300	14-11	30	\$22,823,335	\$3,696,300	14-11	30	\$22,823,335	\$3,696,300	
12	CC 4239847	TOMAR JUAN	23001	16	\$22,823,335	\$3,696,300	EP5017	16	\$22,823,335	\$3,696,300	CCF50	16	\$22,823,335	\$3,696,300	14-11	16	\$22,823,335	\$3,696,300	14-11	16	\$22,823,335	\$3,696,300	
<b>Total Afiliados( 12)</b>					<b>\$22,823,335</b>	<b>\$3,696,300</b>			<b>\$22,823,335</b>	<b>\$3,696,300</b>			<b>\$22,823,335</b>	<b>\$3,696,300</b>			<b>\$22,823,335</b>	<b>\$3,696,300</b>			<b>\$22,823,335</b>	<b>\$3,696,300</b>	



DATOS GENERALES DEL APORTANTE		Razon Social		Clase Aportante		Sucursal Principal		Direccion		Ciudad-Departamento		Telefono		Exonerado SENA e CBF	
Identificación	dv	MOLANO TOVAR SIMON		B - MENOS DE 200 COTIZANTES		ESPINAL		CALLE 82 28 B3		IBAGUE-TOLIMA		2-85762		SI	

DATOS GENERALES DE LA LIQUIDACION		Clave		Tipo		Fecha		Pago		Banco		Pago		Valor	
Periodo	Salud	1996211800		E		2023/01/13		2023/02/02		BANCOLOMBIA		20		\$1,289,000	

RESUMEN DE PAGO		CODIGO		NIT		DV		AFILIADOS		VALOR LIQUIDADO		INTERESES MORA		SALDOS E INCAPACIDADES		VALOR A PAGAR	
AFP (ADMINISTRADORAS: 2)		2303C1		800.224.808		8		7	\$690,900		\$14,800		\$0		\$665,700		\$0
PORVEHR		2302C1		800.229.739		0		6	\$554,900		\$12,600		\$0		\$567,500		\$0
PROTECCION								1	\$96,000		\$2,200		\$0		\$98,200		\$0
ARL (ADMINISTRADORAS: 1)								7	\$283,400		\$6,500		\$0		\$289,900		\$0
ARL SURA		14-11		890.903.790		5		7	\$283,400		\$6,500		\$0		\$289,900		\$0
CCF (ADMINISTRADORAS: 1)								7	\$162,900		\$3,700		\$0		\$166,600		\$0
CAPASUR		CCF46		890.704.737		0		7	\$162,900		\$3,700		\$0		\$166,600		\$0
EPS (ADMINISTRADORAS: 3)								7	\$162,900		\$3,700		\$0		\$166,600		\$0
NUOVA EPS MOVILIDAD		EPS041		900.156.264		2		1	\$24,000		\$600		\$0		\$24,600		\$0
SALUD TOTAL		EPS002		800.130.907		4		5	\$114,900		\$2,700		\$0		\$117,600		\$0
SANITAS		EPS005		800.251.440		6		1	\$24,000		\$600		\$0		\$24,600		\$0
<b>TOTAL</b>								<b>7</b>	<b>\$1,260,100</b>		<b>\$28,900</b>		<b>\$0</b>		<b>\$1,289,000</b>		<b>\$0</b>

1223



**DATOS GENERALES DEL APORTANTE**

Identificación	dy	Razon Social	Clase Aportante	Sucursal Principal	Direccion	Ciudad-Departamento	Teléfono	Exonerado SEMA e ICBF
NIT 90163746	I	CONSORCIO COCORA BALTOL	B - MENOS DE 200 COTIZANTES	Principal	CR 5 9 16 OFC 203	ESPINAL-TOLIMA	2-485762	SI

**DATOS GENERALES DE LA LIQUIDACION**

Periodo	Salud	Clave	Planilla	Planilla	Tipo	Fecha	Pago	Banco	Valor
2023-01	2023-02	-802-1127	94-4802-1127		E	2023/02/10	2023/03/07	BANCO AV VILLAS	\$12,769,500

**LIQUIDACION DETALLADA DE APORTES**

EMPLEADO										PENSION				SALUD				CCF				RIESGOS				PARAFISCALES				
No.	Identificación	Nombres	Codigo	Días	IBC	Aporte	Codeig	Días	IBC	Aporte	Codeig	Días	IBC	Aporte	Codeig	Días	IBC	Aporte	Codeig	Días	IBC	Aporte	Días	IBC	Aporte	Días	IBC	Aporte		
1	CC 7934079	JARCONI CARLOS	230201	30	\$7,000,000	\$1,190,000	EP5007	30	\$7,000,000	\$300,000	CCF500	30	\$1,040,000	\$200,000	14-11	30	\$7,000,000	\$487,200	14-11	30	\$1,160,000	\$80,800	30	\$0	\$0	30	\$0	\$0		
2	CC 9301139	SARRAGAN FERNANDO	230301	30	\$1,160,000	\$185,600	EP5007	30	\$1,160,000	\$46,400	CCF500	30	\$1,160,000	\$46,400	14-11	30	\$1,160,000	\$80,800	14-11	30	\$1,160,000	\$80,800	30	\$0	\$0	30	\$0	\$0		
3	CC 100519956	BARREBO JHONATHAN	230301	30	\$1,160,000	\$185,600	EP5000	30	\$1,160,000	\$46,400	CCF500	30	\$1,160,000	\$46,400	14-11	30	\$1,160,000	\$80,800	14-11	30	\$1,160,000	\$80,800	30	\$0	\$0	30	\$0	\$0		
4	CC -8241362	BERNAL DAMIRO	25-14	30	\$1,160,000	\$185,600	EP5007	30	\$1,160,000	\$46,400	CCF500	30	\$1,160,000	\$46,400	14-11	30	\$1,160,000	\$80,800	14-11	30	\$1,160,000	\$80,800	30	\$0	\$0	30	\$0	\$0		
5	CC 1006120147	BONILLA NESTOR	230301	30	\$1,160,000	\$185,600	EP5004	30	\$1,160,000	\$46,400	CCF500	30	\$1,160,000	\$46,400	14-11	30	\$1,160,000	\$80,800	14-11	30	\$1,160,000	\$80,800	30	\$0	\$0	30	\$0	\$0		
6	CC 1148146345	CAMPOS LUISA	25-14	30	\$1,200,000	\$192,000	ES5660	30	\$1,200,000	\$48,000	CCF500	30	\$1,200,000	\$48,000	14-11	30	\$1,200,000	\$83,600	14-11	30	\$1,200,000	\$83,600	30	\$0	\$0	30	\$0	\$0		
7	CC 83247769	CARDOSO FERNANDO	230201	6	\$232,000	\$37,200	EP5002	6	\$232,000	\$9,300	CCF500	6	\$232,000	\$9,300	14-11	6	\$232,000	\$16,200	14-11	6	\$232,000	\$16,200	30	\$0	\$0	30	\$0	\$0		
8	CC 93263480	CARDOSO RODRIGO	25-14	30	\$2,200,000	\$352,000	EP5002	30	\$2,200,000	\$88,000	CCF500	30	\$2,200,000	\$88,000	14-11	30	\$2,200,000	\$153,200	14-11	30	\$2,200,000	\$153,200	30	\$0	\$0	30	\$0	\$0		
9	CC 1110577591	GRANADOS MICHAEL	230301	30	\$1,400,000	\$274,000	EP5005	30	\$1,400,000	\$56,000	CCF500	30	\$1,400,000	\$56,000	14-11	30	\$1,400,000	\$97,500	14-11	30	\$1,400,000	\$97,500	30	\$0	\$0	30	\$0	\$0		
10	CC 65735442	LEON AMA	230201	15	\$1,100,000	\$178,000	EP5002	15	\$1,100,000	\$44,000	CCF500	15	\$1,100,000	\$44,000	14-11	15	\$1,100,000	\$76,000	14-11	15	\$1,100,000	\$76,000	30	\$0	\$0	30	\$0	\$0		
11	PT 5882342	LOPEZ LUIS	230201	15	\$580,000	\$92,800	EP5002	15	\$580,000	\$23,200	CCF500	15	\$580,000	\$23,200	14-11	15	\$580,000	\$40,400	14-11	15	\$580,000	\$40,400	30	\$0	\$0	30	\$0	\$0		
12	CC 28506050	MORA DIANA	230301	30	\$3,500,000	\$540,000	EP5002	30	\$3,500,000	\$140,000	CCF500	30	\$3,500,000	\$140,000	14-11	30	\$3,500,000	\$243,600	14-11	30	\$3,500,000	\$243,600	30	\$0	\$0	30	\$0	\$0		
13	CC 93263231	MORENO LEONARDO	230401	24	\$928,000	\$148,340	EP5002	24	\$928,000	\$37,200	CCF500	24	\$928,000	\$37,200	14-11	24	\$928,000	\$46,400	14-11	24	\$928,000	\$46,400	30	\$0	\$0	30	\$0	\$0		
14	CC 1005814314	PEREIRA JAIDER	230301	30	\$1,160,000	\$185,600	EP5002	30	\$1,160,000	\$46,400	CCF500	30	\$1,160,000	\$46,400	14-11	30	\$1,160,000	\$80,800	14-11	30	\$1,160,000	\$80,800	30	\$0	\$0	30	\$0	\$0		
15	CC 111807474	RUASCOS STEVEN	230301	13	\$1,170,000	\$187,200	EP5006	13	\$1,170,000	\$46,800	CCF500	13	\$1,170,000	\$46,800	14-11	13	\$1,170,000	\$81,500	14-11	13	\$1,170,000	\$81,500	30	\$0	\$0	30	\$0	\$0		
16	CC 1030684715	ROBAYO JOHAN	230201	30	\$1,160,000	\$185,600	EP5002	30	\$1,160,000	\$46,400	CCF500	30	\$1,160,000	\$46,400	14-11	30	\$1,160,000	\$80,800	14-11	30	\$1,160,000	\$80,800	30	\$0	\$0	30	\$0	\$0		
17	CC 1110588329	RODRIGUEZ LEIDY	25-14	30	\$2,200,000	\$352,000	EP5005	30	\$2,200,000	\$88,000	CCF500	30	\$2,200,000	\$88,000	14-11	30	\$2,200,000	\$153,200	14-11	30	\$2,200,000	\$153,200	30	\$0	\$0	30	\$0	\$0		
18	CC 1110602571	RODRIGUEZ MANUEL	230301	20	\$933,334	\$149,400	EP5002	20	\$933,334	\$37,400	CCF500	20	\$933,334	\$37,400	14-11	20	\$933,334	\$65,000	14-11	20	\$933,334	\$65,000	30	\$0	\$0	30	\$0	\$0		
19	CC 1022350552	POMERO LEONARDO	230301	15	\$580,000	\$92,800	EP5002	15	\$580,000	\$23,200	CCF500	15	\$580,000	\$23,200	14-11	15	\$580,000	\$40,400	14-11	15	\$580,000	\$40,400	30	\$0	\$0	30	\$0	\$0		
20	CC 93202060	SALAZAR YIMY	230201	30	\$1,160,000	\$185,600	EP5002	30	\$1,160,000	\$46,400	CCF500	30	\$1,160,000	\$46,400	14-11	30	\$1,160,000	\$80,800	14-11	30	\$1,160,000	\$80,800	30	\$0	\$0	30	\$0	\$0		
21	CC 13267718	SANCHEZ LUIS	230201	30	\$2,200,000	\$352,000	EP5007	30	\$2,200,000	\$88,000	CCF500	30	\$2,200,000	\$88,000	14-11	30	\$2,200,000	\$153,200	14-11	30	\$2,200,000	\$153,200	30	\$0	\$0	30	\$0	\$0		
22	CC 1005814348	TELLEZ LUIS	230201	30	\$1,500,000	\$240,000	EP5007	30	\$1,500,000	\$60,000	CCF500	30	\$1,500,000	\$60,000	14-11	30	\$1,500,000	\$104,400	14-11	30	\$1,500,000	\$104,400	30	\$0	\$0	30	\$0	\$0		
23	CC 1234645911	TUJO MIGUEL	230301	30	\$1,400,000	\$224,000	EP5004	30	\$1,400,000	\$56,000	CCF500	30	\$1,400,000	\$56,000	14-11	30	\$1,400,000	\$97,500	14-11	30	\$1,400,000	\$97,500	30	\$0	\$0	30	\$0	\$0		
24	CC 14239847	TOVAR JUAN	230201	30	\$3,500,000	\$540,000	EP5007	30	\$3,500,000	\$140,000	CCF500	30	\$3,500,000	\$140,000	14-11	30	\$3,500,000	\$243,600	14-11	30	\$3,500,000	\$243,600	30	\$0	\$0	30	\$0	\$0		
25	CC 1110485298	VALENCIA JOSE	230301	2	\$77,334	\$12,400	EP5002	2	\$77,334	\$3,100	CCF500	2	\$77,334	\$3,100	14-11	2	\$77,334	\$7,334	14-11	2	\$77,334	\$7,334	30	\$0	\$0	30	\$0	\$0		
<b>Total</b>	<b>Afiliados( 25)</b>				<b>\$39,820,668</b>	<b>\$6,441,500</b>			<b>\$39,820,668</b>	<b>\$1,593,000</b>			<b>\$39,820,668</b>	<b>\$1,593,000</b>			<b>\$39,820,668</b>	<b>\$1,593,000</b>			<b>\$39,820,668</b>	<b>\$1,593,000</b>			<b>\$39,820,668</b>	<b>\$1,593,000</b>			<b>\$39,820,668</b>	<b>\$1,593,000</b>



**RESUMEN DE PAGO**

RIESGO	CODIGO	NIT	DV	AFILIADOS	VALOR LIQUIDADO	INTERESES MORA	SALDOS E INCAPACIDADES	VALOR A PAGAR
AFP (ADMINISTRADORAS: 3)								
COLPENSIONES	25-14	900,336,004	7	25	\$6,441,500	\$191,800	\$0	\$6,633,300
PORVENIR	230301	800,224,808	8	13	\$1,081,600	\$32,200	\$0	\$1,113,800
PROTECCION	230201	800,229,739	0	8	\$2,433,500	\$72,400	\$0	\$2,505,900
ARL (ADMINISTRADORAS: 1)								
ARL SURA	14-11	890,903,790	5	25	\$2,926,400	\$87,200	\$0	\$3,013,600
CCF (ADMINISTRADORAS: 1)								
COMIFEMALCO TOLIMA	CCF50	890,700,148	4	25	\$2,772,700	\$82,500	\$0	\$2,855,200
EPS (ADMINISTRADORAS: 7)								
ASMET SALUD EPS SAS	ESSC62	900,935,126	7	1	\$2,772,700	\$82,500	\$0	\$2,855,200
FAMISANAR	EPS017	830,003,564	7	3	\$1,593,000	\$47,400	\$0	\$1,640,400
NUEVA E.P.S.	EPS037	900,156,264	2	3	\$1,593,000	\$47,400	\$0	\$1,640,400
NUEVA EPS MOVILIDAD	EPS041	900,156,264	2	2	\$1,593,000	\$47,400	\$0	\$1,640,400
S.O.S. SERVICIO OCCIDENTAL DE SALUD S.A.	EPS018	805,001,157	2	1	\$1,593,000	\$47,400	\$0	\$1,640,400
SALUD TOTAL	EPS002	800,130,907	4	13	\$591,000	\$17,600	\$0	\$608,600
SANTITAS	EPS005	800,251,440	6	2	\$144,000	\$4,300	\$0	\$148,300
<b>TOTAL</b>				<b>25</b>	<b>\$12,400,200</b>	<b>\$369,300</b>	<b>\$0</b>	<b>\$12,769,500</b>

1225



Datos Generales Del Aportante

Identificación: NIT 901637146 1 CONSORCIO COCORA IBALTOI Razón Social: B - MENOS DE 200 COTIZANTES Clase Aportante: Principal Seguridad Principal: MARTINOVIEDO66@HOTMAIL.COM Ciudad, Departamento: ESPINAL-TOLEMA Cálculo: 3177668459

Clave: 9449032406

Período Pensión: 2023-02		Período Salud: 2023-03	
Pagare hasta	Días de Mora	Valor Mora	Total a Pagar
2023/03/28	18	\$484,000	\$22,683,300
2023/03/29	19	\$511,000	\$22,710,300
2023/03/30	20	\$537,500	\$22,736,800
2023/03/31	21	\$564,500	\$22,763,800

Riesgo	Administradores	Affiliados	Total a Pagar
AFP	4	56	\$11,754,700
COLFONDOS		1	\$126,500
COLPENSIONES		6	\$1,415,100
PORVENIR		34	\$5,677,100
PROTECCION		15	\$4,536,000
ARL	1	56	\$5,084,300
ARL SURA		56	\$5,084,300
CCF	1	56	\$2,922,000
COMPENALCO TOLIMA		56	\$2,922,000
EPS	7	56	\$2,922,300
ASMET SALUD EPS SAS		1	\$49,100
FAMISANAR		8	\$623,800
NUEVA E.P.S.		9	\$391,700
NUEVA EPS MOVILIDAD		7	\$278,800
S.O.S. SERVICIO OCCIDENTAL DE SALUD S.A.		1	\$110,400
SALUD TOTAL		24	\$1,090,500
SANTAS		6	\$378,000
<b>SUBTOTAL</b>			<b>\$22,683,300</b>
COMISION OPERADOR			\$0
IVA			\$0
<b>TOTAL</b>			<b>\$22,683,300</b>

Canales de Pago

BANCARIOS: Banco de Villavieja Banco de Guadalupe  
NO BANCARIOS



Banco de Bogotá

Cajas registradoras de los Números:  
Monto máximo por transacción \$9,999,999













DATOS GENERALES DEL APORTANTE									
Identificación	DV	Razon Social	Clase Aportante	Sucursal Principal	Direccion	Ciudad-Departamento	Telefono	Exonerado SENAE ICBF	
NIT 90163746	1	CONSORCIO COCOBA BIACOL	8 - MENOS DE 200 COLTANTES	Principal	CA 5 9 16 OTC 201	ISPAVAL TOLIMA	2487762	SI	SI
DATOS GENERALES DE LA LIQUIDACION									
Periodo	Salud	Clave	Planilla	Tipo	Fecha	Pago	Dias Mora	Valor	
2023-02	2023-02	90335041	9419037064	E	2023/03/28	2023/03/28	18	\$22,683,300	

RESUMEN DE PAGO									
RIESGO	CODIGO	NIT	DV	AFILIADOS	VALOR LIQUIDADO	INTERESES MORGA	SALDOS E INCAPACIDADES	VALOR A PAGAR	
AFP (ADMINISTRADORAS: 4)									
COLFONDOS	Z31001	800.227.940	6	56	\$11,504,000	\$250,700	\$0	\$11,754,700	
COLPENSIONES	25-14	900.336.004	7	6	\$123,800	\$2,700	\$0	\$126,500	
PORVENIR	Z30301	800.224.808	8	34	\$1,384,980	\$30,200	\$0	\$1,415,180	
PROTECCION	Z30201	800.229.739	0	15	\$5,856,100	\$121,000	\$0	\$5,977,100	
ARL (ADMINISTRADORAS: 1)									
ARL SURA	14-11	890.903.790	5	56	\$4,439,200	\$96,880	\$0	\$4,536,080	
CEF (ADMINISTRADORAS: 1)									
COMFENALCO TOLIMA	CCFS8	890.700.148	4	56	\$4,975,900	\$108,400	\$0	\$5,084,300	
EPS (ADMINISTRADORAS: 7)									
ASMET SALUD EPS SAS	ESSC62	900.935.176	7	1	\$2,859,700	\$62,300	\$0	\$2,922,000	
FAMISANAR	EPS017	830.003.564	7	8	\$2,859,700	\$62,300	\$0	\$2,922,000	
NUEVA E.P.S.	EPS037	900.156.264	2	9	\$2,859,700	\$62,680	\$0	\$2,922,380	
NUEVA EPS MOVILIDAD	EPS041	900.156.264	2	7	\$48,000	\$1,100	\$0	\$49,100	
S.O.S. SERVICIO OCCIDENTAL DE SALUD S.A.	EPS018	805.001.157	2	1	\$610,500	\$13,300	\$0	\$623,800	
SALUD TOTAL	EPS002	800.130.907	4	24	\$277,800	\$6,000	\$0	\$283,800	
SANITAS	EPS005	800.251.440	6	6	\$106,000	\$2,400	\$0	\$108,400	
<b>TOTAL</b>				<b>56</b>	<b>\$22,199,300</b>	<b>\$484,000</b>	<b>\$0</b>	<b>\$22,683,300</b>	

1229





1230

**IBAGUÉ VIBRA**  
Sede Administrativa: Carrera 3 No. 1-04 B/La Poia  
- Pbx: (8)2756000 - Fax: (8) 2618982  
P.O.R: Carrera 5 No. 41-16 edificio F25 Piso 2  
CANALES DE ATENCIÓN (116) Ibagué - Tolima /  
www.ibal.gov.co - ventanilla.unica@ibal.gov.co

211 - 191

Ibagué, 19 de Abril 2023

Ingeniero  
**LUIS EGIMIO BARON VARGAS**  
R.L. CONSORCIO IBATOL CTTO N°144 DEL 2022  
Cra 7 N° 9-43 Ofi. 302 Sociedad Tolimense de Ingenieros  
La Ciudad

Asunto: Aprobación al PEGMA Ctt No.144 del 2022, Radicado IBAL No.5038 del 10/04/2023.

Cordial Saludo:

Me permito informar que se ha realizado la segunda revisión conforme a los soportes remitidos bajo el radicado mencionado en el asunto. Así las cosas se concluye que cumple con los requisitos exigidos en la "lista de Chequeo para Revisión de la Guía de Manejo Ambiental para Obras", se informa que el PEGMA queda APROBADO, es de resaltar que se debe allegar a esta dependencia el informe de actividades ambientales desarrolladas durante la ejecución del contrato y se realizara visita de campo para verificar la ejecución de dicha Guía en frente de obra.

Atentamente,

  
**ALEXI LILIANA BUITRAGO CAYCEDO**  
Líder Gestión Ambiental

Anexo: (2) Folios 





1231

	<b>FICHA TECNICA DE EVALUACION Y REEVALUACION DE PROVEEDORES</b>			CÓDIGO: GJ-R-056
	<b>SISTEMA INTEGRADO DE GESTIÓN</b>			FECHA VIGENCIA:
				2021/07/15
				VERSIÓN: 01
				Página 1 de 4
Evaluación: <input checked="" type="checkbox"/>	Fecha evaluación <u>30/03/2023</u>	Reevaluación: <input type="checkbox"/>	Fecha reevaluación: _____	
Acta Parcial N° <u>1</u>		Acta Final _____		
<b>INFORMACION DEL CONTRATO</b>				
NUMERO Y FECHA: 144 del 10 de Octubre de 2022.				
CONSORCIO COCORA IBALTOL		NIT: 901637146-1	C.C.	
FECHA DE INICIO: 26 DE JULIO DE 2023		FECHA DE TERMINACION: 26 DE JULIO DE 2023		
OBJETO DEL CONTRATO: CONTRATAR LAS CANTIDADES DE OBRAS NECESARIAS PARA LA PUESTA EN FUNCIONAMIENTO DEL PROYECTO ACUEDUCTO COMPLEMENTARIO DESDE LA BOCATOMA COCORA HASTA LA PTAP LA POLA Y LAS LÍNEAS DE ABASTECIMIENTO Y DISTRIBUCIÓN DEL TANQUE SUR EN LA CIUDAD DE IBAGUÉ				
CLASE DE CONTRATO	1. PRESTACION DE SERVICIOS PROFESIONALES Y APOYO A LA GESTION			
	2. SUMINISTRO Y ADQUISICION			
	3. ARRENDAMIENTO			
	4. CONSULTORIA E INTERVENTORIA			
	5. SERVICIO			
	6. SEGUROS			
	7. INTERMEDIARIO DE SEGUROS			
	8. OBRA PUBLICA			X
<b>ASPECTOS A EVALUAR DEL CONTRATISTA</b>				
<b>PUNTAJE</b>	<b>2= MALO</b>		<b>3= REGULAR</b>	
	<b>4= BUENO</b>		<b>5= EXCELENTE</b>	
<b>1. PRESTACION DE SERVICIOS PROFESIONALES Y APOYO A LA GESTION</b>				
<b>CRITERIOS CUMPLIMIENTO Y OPORTUNIDAD</b>	<b>PUNTAJE</b>	<b>CRITERIOS EN LA EJECUCION DEL CONTRATO</b>	<b>PUNTAJE</b>	
OPORTUNIDAD EN EL SERVICIO		PRESENTACION DE INFORMES DE AVANCE		
TIEMPO DE RESPUESTA A REQUERIMIENTOS		ATENCION DE REQUERIMIENTOS		
CUMPLIMIENTO EN LOS TERMINOS PARA LEGALIZAR EL CONTRATO Y SUS ADICIONES		PAGO OPORTUNO DE LA SEGURIDAD SOCIAL		
<b>TOTAL PROMEDIO</b>		ENTREGA OPORTUNA DE FACTURA		
		CUMPLIMIENTO A LOS REQUERIMIENTOS DEL SISTEMA INTEGRADO DE GESTION		
		CUMPLIMIENTO DE LAS NORMAS DE SALUD OCUPACIONAL Y SEGURIDAD INDUSTRIAL		
<b>CRITERIOS DE CALIDAD</b>	<b>PUNTAJE</b>	<b>TOTAL PROMEDIO</b>		
CALIDAD Y/O CONFORMIDAD EN LAS ACTIVIDADES REALIZADAS				
<b>TOTAL PROMEDIO</b>		<b>EVALUACION TOTAL</b>		0.00
<b>2. SUMINISTRO Y ADQUISICION</b>				
<b>CRITERIOS CUMPLIMIENTO Y OPORTUNIDAD</b>	<b>PUNTAJE</b>	<b>CRITERIOS EN LA EJECUCION DEL CONTRATO</b>	<b>PUNTAJE</b>	
OPORTUNIDAD EN LA ENTREGA DE BIENES		ATENCION DE REQUERIMIENTOS POR LA CALIDAD DEL SUMINISTRO ADQUIRIDO		
CANTIDADES DE ENTREGA DE BIENES		SUMINISTRO DE REPUESTOS E INSUMOS		
TIEMPO DE RESPUESTA A REQUERIMIENTOS		ALMACENAMIENTO Y BODEGAJE		
CUMPLIMIENTO EN LOS TERMINOS PARA LEGALIZAR EL CONTRATO Y SUS ADICIONES		SERVICIO POSTVENTA		
<b>TOTAL PROMEDIO</b>		ENTREGA OPORTUNA DE FACTURA		
		CUMPLIMIENTO A LOS REQUERIMIENTOS DEL SISTEMA INTEGRADO DE GESTION		
<b>CRITERIOS DE CALIDAD</b>	<b>PUNTAJE</b>	<b>TOTAL PROMEDIO</b>		
CALIDAD Y/O CONFORMIDAD EN LAS ACTIVIDADES REALIZADAS				
DEVOLUCIONES, CAMBIOS DE MERCANCIA Y GARANTIAS		<b>EVALUACION TOTAL</b>		0.00
FUNCIONAMIENTO				
<b>TOTAL PROMEDIO</b>				

*CA*



1232



FICHA TECNICA DE EVALUACION Y REEVALUACION DE PROVEEDORES

SISTEMA INTEGRADO DE GESTIÓN

CÓDIGO: GJ-R-056

FECHA VIGENCIA:

2021/07/15

VERSIÓN: 01

Página 1 de 4

3. ARRENDAMIENTO

CRITERIOS CUMPLIMIENTO Y OPORTUNIDAD	PUNTAJE	CRITERIOS EN LA EJECUCION DEL CONTRATO	PUNTAJE
OPORTUNIDAD EN LA ENTREGA DEL BIEN INMUEBLE		ATENCION DE REQUERIMIENTOS	
FUNCIONAMIENTO DE LA INFRAESTRUCTURA		ENTREGA OPORTUNA DE FACTURA	
CUMPLIMIENTO EN LOS TERMINOS PARA LEGALIZAR EL CONTRATO Y SUS ADICIONES		CUMPLIMIENTO A LOS REQUERIMIENTOS DEL SISTEMA INTEGRADO DE GESTION	
<b>TOTAL PROMEDIO</b>		<b>TOTAL PROMEDIO</b>	
<b>CRITERIOS DE CALIDAD</b>		<b>EVALUACION TOTAL</b>	<b>0.00</b>
SOPORTE Y MANTENIMIENTO	<b>PUNTAJE</b>		
<b>TOTAL PROMEDIO</b>			

4. CONTRATO DE CONSULTORÍA E INTERVENTORIA

CRITERIOS CUMPLIMIENTO Y OPORTUNIDAD	PUNTAJE	CRITERIOS EN LA EJECUCION DEL CONTRATO	PUNTAJE
OPORTUNIDAD EN LA ENTREGA DE LOS PRODUCTOS		PRESENTACION DE INFORMES DE AVANCE	
COBERTURA DEL SERVICIO		ATENCION DE REQUERIMIENTOS	
TIEMPO DE RESPUESTA A REQUERIMIENTOS		PAGO OPORTUNO DE LA SEGURIDAD SOCIAL	
CUMPLIMIENTO DEL PLAN DE TRABAJO		DISPOSICION DEL SERVICIO	
ENTREGA DE LA TOTALIDAD DE LOS PRODUCTOS		ASIGNACION DE REEMPLAZOS	
CUMPLIMIENTO EN LOS TERMINOS PARA LEGALIZAR EL CONTRATO Y SUS ADICIONES		CUMPLIMIENTO A LOS REQUERIMIENTOS DEL SISTEMA INTEGRADO DE GESTION	
<b>TOTAL PROMEDIO</b>		PAGO DE SALARIOS Y PRESTACIONES	
<b>CRITERIOS DE CALIDAD</b>		<b>EVALUACION TOTAL</b>	<b>0.00</b>
IDONEIDAD DE LA DIRECCIÓN DEL PROYECTO	<b>PUNTAJE</b>		
IDONEIDAD DEL EQUIPO DE TRABAJO			
LOGISTICA PARA EL DESARROLLO DEL PROYECTO			
CUMPLIMIENTO DE LOS OBJETIVOS DEL PROYECTO			
<b>TOTAL PROMEDIO</b>			

5. SERVICIOS

CRITERIOS CUMPLIMIENTO Y OPORTUNIDAD	PUNTAJE	CRITERIOS EN LA EJECUCION DEL CONTRATO	PUNTAJE
OPORTUNIDAD EN EL SERVICIO		PRESENTACION DE INFORMES DE AVANCE	
COBERTURA DEL SERVICIO		ATENCION DE REQUERIMIENTOS	
TIEMPO DE RESPUESTA A REQUERIMIENTOS		DISPOSICION DEL SERVICIO	
CUMPLIMIENTO DEL PLAN DE TRABAJO		PAGO OPORTUNO DE LA SEGURIDAD SOCIAL	
CUMPLIMIENTO EN LOS TERMINOS PARA LEGALIZAR EL CONTRATO Y SUS ADICIONES		CUMPLIMIENTO A LOS REQUERIMIENTOS DEL SISTEMA INTEGRADO DE GESTION	
<b>TOTAL PROMEDIO</b>		SERVICIO POSTVENTA	
<b>CRITERIOS DE CALIDAD</b>		<b>EVALUACION TOTAL</b>	<b>0.00</b>
CALIDAD Y/O CONFORMIDAD EN LAS ACTIVIDADES REALIZADAS	<b>PUNTAJE</b>		
DEVOLUCIONES, CAMBIOS DE ELEMENTOS			
FUNCIONAMIENTO			
SOPORTE Y MANTENIMIENTO			
DESEMPEÑO DEL PERSONAL			
<b>TOTAL PROMEDIO</b>			

CAR



1233

	<b>FICHA TECNICA DE EVALUACION Y REEVALUACION DE PROVEEDORES</b>		CÓDIGO: GJ-R-056	
			FECHA VIGENCIA:	
			2021/07/15	
			VERSIÓN: 01	
<b>SISTEMA INTEGRADO DE GESTIÓN</b>			Página 1 de 4	
<b>TOTAL PROMEDIO</b>				
<b>6. SEGUROS</b>				
<b>CRITERIOS CUMPLIMIENTO Y OPORTUNIDAD</b>	<b>PUNTAJE</b>	<b>CRITERIOS EN LA EJECUCION DEL CONTRATO</b>	<b>PUNTAJE</b>	
OPORTUNIDAD EN EL SERVICIO		ATENCION DE REQUERIMIENTOS		
COBERTURA DEL SERVICIO		DISPOSICION DEL SERVICIO		
TIEMPO DE RESPUESTA A REQUERIMIENTOS		PAGO OPORTUNO DE LA SEGURIDAD SOCIAL		
CUMPLIMIENTO EN LOS TERMINOS PARA LEGALIZAR EL CONTRATO Y SUS ADICIONES		CUMPLIMIENTO A LOS REQUERIMIENTOS DEL SISTEMA INTEGRADO DE GESTION		
		ENTREGA OPORTUNA DE FACTURA		
<b>TOTAL PROMEDIO</b>		ENTREGA OPORTUNA DE LAS POLIZAS		
<b>CRITERIOS DE CALIDAD</b>	<b>PUNTAJE</b>	<b>TOTAL PROMEDIO</b>		
CALIDAD Y/O CONFORMIDAD EN LAS ACTIVIDADES REALIZADAS				
<b>TOTAL PROMEDIO</b>		<b>EVALUACION TOTAL</b>		
		<b>0.00</b>		
<b>7. INTERMEDIARIO DE SEGUROS</b>				
<b>CRITERIOS CUMPLIMIENTO Y OPORTUNIDAD</b>	<b>PUNTAJE</b>	<b>CRITERIOS EN LA EJECUCION DEL CONTRATO</b>	<b>PUNTAJE</b>	
OPORTUNIDAD EN EL SERVICIO		ATENCION DE REQUERIMIENTOS		
COBERTURA DEL SERVICIO		DISPOSICION DEL SERVICIO		
TIEMPO DE RESPUESTA A REQUERIMIENTOS		CUMPLIMIENTO A LOS REQUERIMIENTOS DEL SISTEMA INTEGRADO DE GESTION		
CUMPLIMIENTO EN LOS TERMINOS PARA LEGALIZAR EL CONTRATO Y SUS ADICIONES				
<b>TOTAL PROMEDIO</b>		<b>TOTAL PROMEDIO</b>		
<b>CRITERIOS DE CALIDAD</b>	<b>PUNTAJE</b>	<b>TOTAL PROMEDIO</b>		
CALIDAD Y/O CONFORMIDAD EN LAS ACTIVIDADES REALIZADAS				
SOPORTE Y ASESORIA A LA ENTIDAD				
DESEMPEÑO DEL PERSONAL				
<b>TOTAL PROMEDIO</b>		<b>EVALUACION TOTAL</b>		
		<b>0.00</b>		
<b>8. OBRA PUBLICA</b>				
<b>CRITERIOS CUMPLIMIENTO Y OPORTUNIDAD</b>	<b>PUNTAJE</b>	<b>CRITERIOS EN LA EJECUCION DEL CONTRATO</b>	<b>PUNTAJE</b>	
MANEJO FINANCIERO DE LOS RECURSOS	5	CUMPLIMIENTO CRONOGRAMAS ESTABLECIDOS		4
CUMPLIMIENTO EN LA ENTREGA DE LA TOTALIDAD DE LOS TRABAJOS CONTRATADOS	3	CUMPLIMIENTO DE LAS OBLIGACIONES CON EL PERSONAL CONTRATADO.		4
CUMPLIMIENTO EN LA GARANTIA DE LOS TRABAJOS EJECUTADOS Y PRODUCTOS	5	PRESENTACION DE INFORMES DE AVANCE		5
CUMPLIMIENTO DEL RECURSO HUMANO PROPUESTO	4	ELABORACION OPORTUNA DE LAS DIFERENTES ACTAS		5
CUMPLIMIENTO DE LAS NORMAS DE SALUD OCUPACIONAL Y SEGURIDAD INDUSTRIAL	4	ASISTENCIA A LAS REUNIONES O VISTAS TECNICAS PROGRAMADAS		5
CUMPLIMIENTO EN LOS TERMINOS PARA LEGALIZAR EL CONTRATO Y SUS ADICIONES	4	CUMPLIMIENTO A LOS REQUERIMIENTOS DEL SISTEMA INTEGRADO DE GESTION		4
CUMPLIMIENTO Y ENTREGA OPORTUNA DEL PEGMA	4	PAGO DE SALARIOS Y PRESTACIONES		5
		PAGO OPORTUNO DE LA SEGURIDAD SOCIAL		5
		ATENCION DE REQUERIMIENTOS		5
<b>TOTAL PROMEDIO</b>	<b>4.14</b>	<b>TOTAL PROMEDIO</b>		
		<b>4.67</b>		
<b>CRITERIOS DE CALIDAD</b>	<b>PUNTAJE</b>			
COLABORACION Y COMPROMISO CON LA ENTIDAD	5			

*CA*









1235

**FACTURA ELECTRONICA DE VENTA No. FECC 1**

**CONSORCIO COCORA IBALTOL**

Nit: 901637146-1 Responsable de IVA, Agente de retención en el impuesto de renta, Retenedor de ICA.

CR 5 9 16 OF 203 CENTRO ESPINAL TOLIMA Tel. 3153195256

Adquiriente	<b>EMPRESA IBAGUERENA DE ACUEDUCTO Y</b>	Fecha	Forma y metodo de pago
Identific.	<b>NIT 800089809-6 Tels:6082632730</b>	<b>Abr-20-2023</b>	<b>CREDITO CUENTAS X COBRAR</b>
Direccion	<b>AVENIDA 15 N° 6-35 1 PISO CENTRO IBAGUÉ - TOLIMA</b>	Vencimiento	
		<b>Abr-20-2023</b>	

#	REF/COD.	DETALLE	UND/MED	%IVA	CANT.	VR/UNIT	VR/TOTAL
1	0001	Contrato de obra civil			1.00		2,349,363,000.00
						2,349,363,000.00	0

Valor correspondiente al acta parcial de obra N° 1 del contrato de obra N° 0144 de 2022 cuyo objeto es "Contratar las cantidades de obras necesarias para la puesta en funcionamiento del proyecto acueducto complementario desde la bocotama Cocora hasta la PTAP la pola y las lineas de abastecimiento y distribucion del tanque sur en la ciudad de Ibague "

OBSERVACIONES: Por favor consignar en la cuenta corriente BANCO DE BOGOTA N° 296303787

CONSORCIADOS	NIT	%PARTICIPACION
LUIS EGIMIO BARON VARGAS	CC 10.545.813	48%
MILLER SUAREZ GUZMAN	CC 93.385.842	2%
BUNKER CONSTRUCCIONES SAS	NIT 901.460.958-1	45%
INCI SAS INGENIEROS CIVILES SAS	NIT 809.006.109-6	5%

Total Items : 1

RECARGOS	DESCUENTOS	Tarifas de impuestos	Base	Impuesto	Subtotal	
		IVA 0.00%	2,349,363,000.00	0.00		<b>2,349,363,000.00</b>
<small>Representación grafica factura electrónica de venta. Proveedor tecnológico: SYSCAFE S.A.S. Nit: 900083058 Software: SYSCAFE. Autorización DIAN No.18764041244704 de Dic-13-2022 Vigencia: 12 meses Vence: Dic-13-2023 Rango: FECC 1 20</small>						
					<b>TOTAL\$</b>	<b>2,349,363,000.00</b>

Son: DOS MIL TRESCIENTOS CUARENTA Y NUEVE MILLONES TRESCIENTOS SESENTA Y TRES MIL PESOS mcte.



1236  
VC

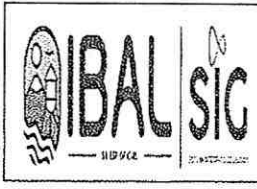

**CERTIFICADO DE DISPONIBILIDAD PRESUPUESTAL  
SISTEMA INTEGRADO DE GESTIÓN**

<b>CODIGO:</b> GF-R-108
<b>FECHA VIGENCIA:</b> 2022-01-18
<b>VERSION:</b> 04
<b>Página:</b> 1 de 1

**CERTIFICADO DE DISPONIBILIDAD PRESUPUESTAL No. 20230061**

**CONCEPTO:**

EXPEDICION	17	-	Enero	-	2023
------------	----	---	-------	---	------

VIGENCIA FUTURA CONTRATAR LAS CANTIDADES DE OBRAS NECESARIAS PARA LA PUESTA EN FUNCIONAMIENTO DEL PROYECTO ACUEDUCTO COMPLEMENTARIO DESDE LA BOCATOMA COCORA HASTA LA PTAP LA POLA Y LAS LIÑEAS DE ABASTECIMIENTO Y DISTRIBUCIÓN DEL TANQUE SUR EN LA CIU DAD DE IBAGUE

**EL JEFE DEL GRUPO FINANCIERO  
HACE CONSTAR:**

Que revisado el libro de presupuesto de gastos de la entidad, existe disponibilidad en los rubros segun valor estimado asi:

CODIGO	DESCRIPCION	CPC	RECURSOPTO	VALOR
2320101001030802008	CONVENIO 3204/2021 ACUEDUCTO COMPLEMENTARIO	53290	COVIGENCIA ACTUAL	8,858,442,462.00
2320101001030802009	CREDITO - ACUEDUCTO COMPLEMENTARIO	53290	RP VIGENCIA ACTUAL	6,181,948,557.00
<b>TOTAL DOCUMENTO</b>				<b>15,040,391,019.00</b>

\_\_\_\_\_  
Elaboro:

\_\_\_\_\_  
JOSE RICARDO CARRASCO BACHILLER  
Profesional Especializado Grado 03  
Aprobo:



1237  
UV



**CERTIFICADO DE DISPONIBILIDAD PRESUPUESTAL  
SISTEMA INTEGRADO DE GESTIÓN**

CODIGO:GF-R-108
FECHA VIGENCIA 2022-01-18
VERSION:04
Página : 1 de 1

**CERTIFICADO DE DISPONIBILIDAD PRESUPUESTAL No. 20220999**

**CONCEPTO:**

EXPEDICION 3 - Enero - 2023

CONTRATAR LAS CANTIDADES DE OBRAS NECESARIAS PARA LA PUESTA EN FUNCIONAMIENTO DEL PROYECTO ACUEDUCTO COMPLEMENTARIO DESDE LA BOCATOMA COCORA HASTA LA PTAP LA POLA Y LAS LIÍNEAS DE ABASTECIMIENTO Y DISTRIBUCIÓN DEL TANQUE SUR EN LA CIUDAD DE IBAGUÉ

**EL JEFE DEL GRUPO FINANCIERO  
HACE CONSTAR:**

Que revisado el libro de presupuesto de gastos de la entidad, existe disponibilidad en los rubros segun valor estimado asi:

CODIGO	DESCRIPCION	CPC	RECURSOPTO	VALOR
2320101001030802009	CREDITO - ACUEDUCTO COMPLEMENTARIO	53290	RP CUENTAS POR	3,739,902,245.00
<b>TOTAL DOCUMENTO</b>				<b>3,739,902,245.00</b>

Elaboro:

JOSE RICARDO CARRASCO BACHILLER  
Profesional Especializado Grado 03  
Aprobo:

**IBAL S.A. E.S.P. OFICIAL  
GRUPO FINANCIERO  
CUENTA POR PAGAR 2022**