



**IBAL**  
SA ESP. OFICIAL  
EMPRESA IBACUERENA DE  
ACUERSTO Y ALCANTARILLADO

CONSORCIO INTERBONTRABE NIT.901.641.469-9.  
R.L JUAN CARLOS TRIANA CASTILLO.  
C.C 5.829.473 DE IBAGUE.



<p>DERIVACION BOQUERON</p>	<p>3.1.2.6l Instalación y suministro de concreto de 4.000 PSI Estructura</p>	<p>SE REALIZA RETIRO DE FORMALETA PARA LA CAMARA DE LA VALVULA MARIPOSA 24.</p>	<p>JEAN CARLOS FRIAS 1124057363 - OFICIAL LAURA VERGARA TORRES CC. 1110596277 - INGENIERA SUPERVISORA KAREN DAYANNA QUINTANILLA RIVERA CC. 1106951391 - SUPERVISORA SST ANDRÉS MAURICIO CALDERÓN CADENERO NORMA PATRICIA TOPOGRAFIA PASTOR PIÑEROS - AYUDANTE DE OBRA CRISTIAN ROMERO - INGENIERO</p>	<p>RETRO EXCAVADO RA HERRAMIENTA MENOR CANGURO</p>	
----------------------------	--	---	---	--	--



IBAGÜE  
VIBRA



**IBAL**  
SA ESP. OFICIAL  
EMPRESA IBAGÜERENA DE  
ACUEDUCTO Y ALCANTARILLADO

CONSORCIO INTERBONTRABE NIT.901.641.469-9.  
R.L JUAN CARLOS TRIANA CASTILLO.  
C.C 5.829.473 DE IBAGUE.

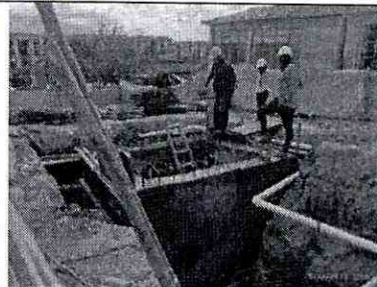
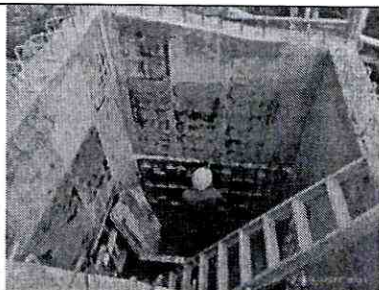

<p>K12+646- K12+750</p>	<p>2.1.4.1 EXCAVACIÓN A MAQUINA A CUALQUIER PROFUNDIDAD</p>	<p>SE REALIZA UBICACIÓN Y EXCAVACION DE APIQUE PARA UBICACIÓN DE TUBERIA EXISTENTE COSTADO BOQUERON Y FIGURADO DE ACEROS PARA LOS CAISSON DEL COSTADO BOQUERON.</p>	<p>JEAN CARLOS FRIAS 1124057363 - OFICIAL LAURA VERGARA TORRES CC. 1110596277 - INGENIERA SUPERVISORA KAREN DAYANNA QUINTANILLA RIVERA CC. 1106951391 - SUPERVISORA SST ANDRÉS MAURICIO CALDERÓN CADENERO NORMA PATRICIA TOPOGRAFÍA PASTOR PIÑEROS - AYUDANTE DE OBRA CRISTIAN ROMERO - INGENIERO</p>	<p>MEZCLADO RA 1 BULTO HERRAMIENTA MENOR RETRO EXCAVADO RA 320</p>	
-----------------------------	---	---	---	--	--





**IBAL**  
SA ESP. OFICIAL  
EMPRESA IBAGÜERENA DE  
ACUEDUCTO Y ALGANTARILLADO

CONSORCIO INTERBONTRABE NIT.901.641.469-9.  
R.L JUAN CARLOS TRIANA CASTILLO.  
C.C 5.829.473 DE IBAGUE.

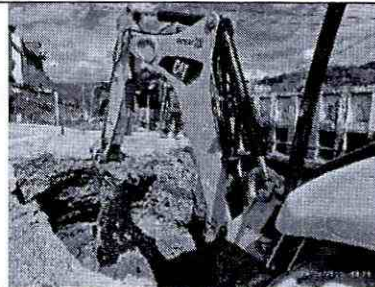
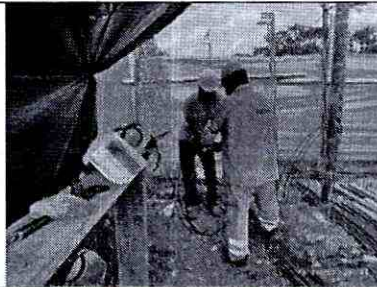

**ACTIVIDADES DE OBRA 29 DE JULIO DEL 2023**

UBICACIÓN DE ACTIVIDADES	ITEM CONTRACTUAL	ACTIVIDADES Y/O DESCRIPCIÓN DIARIA	PERSONAL EN OBRA POR PARTE DE CONTRATISTA	MAQUINARIA Y/O EQUIPOS EN OBRA	NOVEDADES
K6+530	2.1.4.1 EXCAVACIÓN A MAQUINA A CUALQUIER PROFUNDIDAD	SE REALIZA LAS EXCAVACIONES DE LA CAMARA DE SOBRE VELOCIDAD	TOPOGRAFIA JENIFER CARDOZO EDDY CARDOZO. JULIO CARDENAS OPERADOR	RETRO EXCAVADORA HERRAMIENTA MENOR	
K7+671.85	2.1.4.1 EXCAVACIÓN A MAQUINA A CUALQUIER PROFUNDIDAD	SE REALIZA EXCAVACIONES PERIMETRALES PARA DEMARCAACION DE ANCLAJE H87-VS14	YESID SÁNCHEZ DEIVER DAVID SALINAS VLADIMIR PESCADOR .YIMMY SALAZAR TOPOGRAFIA JENIFER CARDOZO EDDY CARDOZO. PAULA ALMONACID SST .JULIO	HERRAMIENTA MENOR RETRO EXCAVADORA 320	





IBA&UE  
VIBRA



IBAL  
SA ESP. OFICIAL  
EMPRESA IBAGUERENA DE  
ACUEDUCTO Y ALCANTARILLADO

CONSORCIO INTERBONTRABE NIT.901.641.469-9.  
R.L JUAN CARLOS TRIANA CASTILLO.  
C.C 5.829.473 DE IBAGUE.



			CARDENAS OPERADOR		
					
K9+130 - K9+800	NP04 Instalación y suministro de CONCRET O ANCLAJES (3.000 PSI - 20.7 Mpa) DISTANCIA PROM. 18 KM	SE REALIZA FUNDIDA EN CONCRETO DE 3000 PSI PARA TERMINACION DEL ANCLAJE HV1 NUEVO	MORROCHUSC O TOPOGRAFÍA RODRIGO CARDOSO GERARDO CHACÓN SOLDADURA ANDRES RODRÍGUEZ BRAYAN CAICEDO OPERADORES EDISON GUTIÉRREZ EDUIN OVIEDO TRABAJADORE S CÉSAR CARMONA ARSENIO ACOSTA GIOVANNI CARDOZO DENILSON RINCÓN FUQUEN OSCAR JAVIER MATALLANA ORTIZ LUIS FERNANDO RINCÓN FUQUEN KEVIN GUAQUETA SICACHA	HERRAMIEN TA MENOR MEZCLADO RA DE 1 BULTO RETROEXCA VADORA DE LLANTAS	





IBAGÜE  
VIBRA



**IBAL**  
SA ESP. OFICIAL  
EMPRESA IBAGUERENA DE  
ACUEDUCTO Y ALCANTARILLADO

CONSORCIO INTERBONTRABE NIT.901.641.469-9.  
R.L JUAN CARLOS TRIANA CASTILLO.  
C.C 5.829.473 DE IBAGUE.

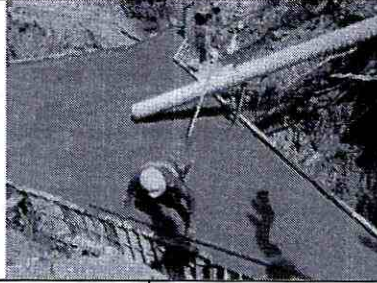

<p>DERIVACION BOQUERON</p>	<p>3.1.2.6l Instalación y suministro de concreto de 4.000 PSI Estructura</p>	<p>SE REALIZA RETIRO DE FORMALETA PARA LA CAMARA DE LA VALVULA MARIPOSA 24. SE REALIZA ASEO GENERAL Y SEÑALIZACION DE LAS ZONAS DE TRABAJO.</p>	<p>JEAN CARLOS FRIAS 1124057363 - OFICIAL LAURA VERGARA TORRES CC. 1110596277 - INGENIERA SUPERVISORA KAREN DAYANNA QUINTANILLA RIVERA CC. 1106951391 - SUPERVISORA SST ANDRÉS MAURICIO CALDERÓN CADENERO NORMA PATRICIA TOPOGRAFIA PASTOR PIÑEROS - AYUDANTE DE OBRA CRISTIAN ROMERO - INGENIERO</p>	<p>RETRO EXCAVADO RA HERRAMIENTA MENOR CANGURO</p>	
----------------------------	--	---	---	--	--



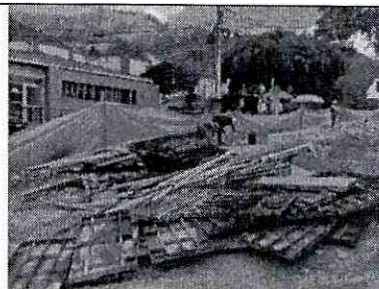
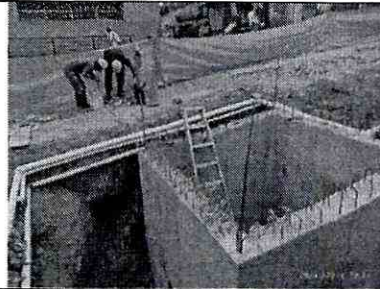

**IBAL**  
SA ESP. OFICIAL  
EMPRESA IBAQUERENA DE  
ACUEDUCTO Y ALCANTARILLADO

CONSORCIO INTERBONTRABE NIT.901.641.469-9.  
R.L JUAN CARLOS TRIANA CASTILLO.  
C.C 5.829.473 DE IBAGUE.



**ACTIVIDADES DE OBRA 31 DE JULIO DEL 2023**

UBICACIÓN DE ACTIVIDADES	ITEM CONTRACTUAL	ACTIVIDADES Y/O DESCRIPCIÓN DIARIA	PERSONAL EN OBRA POR PARTE DE CONTRATISTA	MAQUINARIA Y/O EQUIPOS EN OBRA	NOVEDADES
K7+671.85	2.1.4.1 EXCAVACIÓN A MAQUINARIA CUALQUIER PROFUNDIDAD	SE REALIZA EXCAVACIONES PERIMETRALES PARA DEMARCAACION DE ANCLAJE H87-VS14	YESID SÁNCHEZ DEIVER DAVID SALINAS VLADIMIR PESCADOR .YIMMY SALAZAR TOPOGRAFIA JENIFER CARDOZO EDDY CARDOZO. PAULA ALMONACID SST .JULIO CARDENAS OPERADOR	HERRAMIENTA MENOR RETRO EXCAVADORA 320	
					
K1+650.09	2.1.4.1 EXCAVACIÓN A MAQUINARIA CUALQUIER	SE INICIAN LAS EXCAVACIONES PARA LA BUSQUEDA Y UBICACIÓN DEL ANCLAJE PIH 029	YESID SÁNCHEZ DEIVER DAVID SALINAS VLADIMIR PESCADOR .YIMMY SALAZAR	HERRAMIENTA MENOR RETRO EXCAVADORA 320	





**IBAGÜE  
VIBRA**



**IBAL**  
SA ESP. OFICIAL  
EMPRESA IBAQUEÑA DE  
ACEROS Y ALCANTARILLADO

**CONSORCIO INTERBONTRABE NIT.901.641.469-9.**  
**R.L JUAN CARLOS TRIANA CASTILLO.**  
**C.C 5.829.473 DE IBAGÜE.**





	PROFUNDIDAD		TOPOGRAFIA JENIFER CARDOZO EDDY CARDOZO. PAULA ALMONACID SST .JULIO CARDENAS OPERADOR		
K6+530	2.1.4.1 EXCAVACIÓN A MAQUINA A CUALQUIER PROFUNDIDAD	SE REALIZA LAS EXCAVACIONES DE LA CAMARA DE SOBRE VELOCIDAD	TOPOGRAFIA JENIFER CARDOZO EDDY CARDOZO. JULIO CARDENAS OPERADOR	RETRO EXCAVADO RA HERRAMIENTA MENOR	
K10+880 - K11+100	NP 10 Cargue, suministro, extendida y compactación de base granular filtrante	SE REALIZA REVISION DE BASE GRANULAR FILTRANTE, EXTENDIDA Y COMPACTACION DE MATERIAL CON VIBRO COMPACTADOR, TAMBIEN SE	MANUEL RIBO RAMÍREZ AYUDANTE CESAR RIBO AYUDANTE JAIME ROA AYUDANTE WILLIAN LIZARAZO AYUDANTE	2 RETRO EXCAVADO RAS CILINDRO COMPACTADOR HERRAMIENTA MENOR	



**IBAL**  
SA ESP. OFICIAL  
EMPRESA IBACUERENA DE  
ACUEDUCTO Y ALCANTARILLADO

CONSORCIO INTERBONTRABE NIT.901.641.469-9.  
R.L JUAN CARLOS TRIANA CASTILLO.  
C.C 5.829.473 DE IBAGUE.

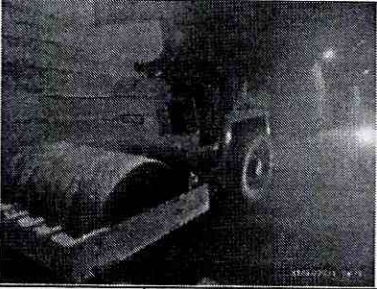

	(incluye dosificación en obra)	REALIZA VERIFICACION DE NIVELES DE BASE PARA PAVIMENTOS DENTRO DE LOS TUNELES.	NICOLAS GUTIÉRREZ TOPOGRAFO MARÍA FERNANDA VALDES AUX SST JHON CANDIA OPERADOR WILLIAN RIVERA OPERSDOR URIEL MORALES AYUDANTE		
					
K12+646- K12+750	2.1.4.1 EXCAVACIÓN A MAQUINA A CUALQUIER PROFUNDIDAD	SE REALIZA FIGURADO DE ACEROS PARA LOS CAISSON DEL COSTADO BOQUERON. SE REALIZA DRENADO DE AGUA EN EXACAVION DE APIQUE PARA TUBERIA EXISTENTE.	JEAN CARLOS FRIAS 1124057363 - OFICIAL LAURA VERGARA TORRES CC. 1110596277 - INGENIERA SUPERVISORA KAREN DAYANNA QUINTANILLA RIVERA CC. 1106951391 - SUPERVISORA SST ANDRÉS MAURICIO CALDERÓN CADENERO NORMA PATRICIA	MEZCLADORA 1 BULTO HERRAMIENTA MENOR RETRO EXCAVADORA 320	







**IBAL**  
SA ESP OFICIAL  
EMPRESA IBACUERENA DE  
ACUERSTO Y ALCANTARILLADO

CONSORCIO INTERBONTRABE NIT.901.641.469-9.  
R.L JUAN CARLOS TRIANA CASTILLO.  
C.C 5.829.473 DE IBAGUE.



			TOPOGRAFIA PASTOR PIÑEROS - AYUDANTE DE OBRA CRISTIAN ROMERO - INGENIERO		
					
DERIVACION BOQUERON	2.1.4.1 EXCAVACION A MAQUINA A CUALQUIER PROFUNDIDAD	SE REALIZA EXCAVACION PARA INSTALACION DE TUBERIA DE REEMPLAZO PARA ALCANTARILLA QUE SE ENCUENTRA EN EL ALINEAMIENTO DE LA CAMARA DE 14" MARIPOSA.	JEAN CARLOS FRIAS 1124057363 - OFICIAL LAURA VERGARA TORRES CC. 1110596277 - INGENIERA SUPERVISORA KAREN DAYANNA QUINTANILLA RIVERA CC. 1106951391 - SUPERVISORA SST ANDRÉS MAURICIO CALDERÓN CADENERO NORMA PATRICIA TOPOGRAFIA PASTOR PIÑEROS - AYUDANTE DE OBRA CRISTIAN	RETRO EXCAVADO RA HERRAMIENTA MENOR CANGURO	



**IBAQUE VIBRA**



**IBAL**

SA ESP. OFICIAL  
EMPRESA IBAQUERENA DE  
AGÜEDUCTO Y ALCANTARILLADO

CONSORCIO INTERBONTRABE NIT.901.641.469-9.  
R.L JUAN CARLOS TRIANA CASTILLO.  
C.C 5.829.473 DE IBAGUE.



				ROMERO – INGENIERO		
ACTIVIDADES DE OBRA 01 DE AGOSTO DEL 2023						
UBICACIÓN DE ACTIVIDADES	ITEM CONTRACTUAL	ACTIVIDADES Y/O DESCRIPCIÓN DIARIA	PERSONAL EN OBRA POR PARTE DE CONTRATISTA	MAQUINARIA Y/O EQUIPOS EN OBRA	NOVEDADES	
K1+650.09	2.1.4.1 EXCAVACIÓN A MAQUINA A CUALQUIER PROFUNDIDAD	SE REALIZAN LAS EXCAVACIONES PARA LA BUSQUEDA Y UBICACIÓN DEL ANCLAJE PIH 029	SIMON MOLANO JAIDER HUMBERTO PEÑUELA OMAR CULMA YESID MOLANO TOVAR SIMON MOLANO ORTIZ HELVER ANDREY LEÓN JHOHAN SEBASTIÁN ROBAYO. BRAYAN ARIMENDEZ MICHAEL GRANADOS. MANUEL RODRÍGUEZ.	HERRAMIENTA MENOR RETRO EXCAVADORA 320		
K7+671.85	2.1.4.1 EXCAVACIONES	SE REALIZA EXCAVACIONES	YESID SÁNCHEZ DEIVER DAVID	HERRAMIENTA MENOR		









**IBAL**  
 SA ESP. OFICIAL  
 EMPRESA IBAGÜERENA DE  
 ACUEDUCTO Y ALCANTARILLADO

CONSORCIO INTERBONTRABE NIT.901.641.469-9.  
 R.L JUAN CARLOS TRIANA CASTILLO.  
 C.C 5.829.473 DE IBAGÜE.







	ÓN A MAQUINA A CUALQUIE R PROFUNDI DAD	PERIMETRALES PARA DEMARCAACION DE ANCLAJE H87-VS14	SALINAS VLADIMIR PESCADOR FABIO BONILLA	RETRO EXCAVADO RA 320	
					
K1+650.09	2.1.4.1 EXCAVACI ÓN A MAQUINA A CUALQUIE R PROFUNDI DAD	SE INICIAN LAS EXCAVACIONES PARA LA BUSQUEDA Y UBICACIÓN DEL ANCLAJE PIV 015	SIMON MOLANO JAIDER HUMBERTO PEÑUELA OMAR CULMA YESID MOLANO TOVAR SIMON MOLANO ORTIZ HELVER ANDREY LEÓN JHOHAN SEBASTIÁN ROBAYO. BRAYAN ARIMENDEZ MICHAEL GRANADOS. MANUEL RODRÍGUEZ.	HERRAMIE NTA MENOR RETRO EXCAVADO RA 320	
					
K6+530	2.1.4.1 EXCAVACI	SE REALIZA LAS EXCAVACIONES DE	YIMY SALAZAR JENIFER	RETRO EXCAVADO	



**IBAL**  
 SA ESP. OFICIAL  
 EMPRESA IBAQUEÑA DE  
 ACUEDUCTO Y ALCANTARILLADO

CONSORCIO INTERBONTRABE NIT.901.641.469-9.  
 R.L JUAN CARLOS TRIANA CASTILLO.  
 C.C 5.829.473 DE IBAGUE.

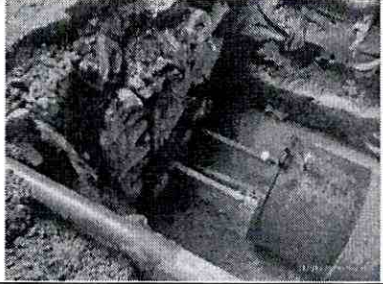

	ÓN A MAQUINA A CUALQUIE R PROFUNDI DAD	LA CAMARA DE SOBRE VELOCIDAD	CARDOZO EDDY CARDOZO. PAULA ALMONACID JULIO CARDENAS OPERADOR CINDY LORENA NIETO OPERADORA	RA HERRAMIEN TA MENOR	
					
K10+880 - K11+100		SE REALIZA LA INSTALACION DE LOS TAPONES PARA LAS PRUEBAS HIDROSTATICA DE LA TUBERIA DEL SECTOR DE LOS TUNELES.	TRABAJADORE S WILLIAN LIZARAZO JAIME ROA URIEL MORALES MANUEL RIBO NICOLAS GUTIERREZ TOPOGRAFO MARÍA FERNANDA VALDES PASTOR PIÑEROS KAREN DAYANNA QUINTANILLA SST	2 RETRO EXCAVADO RAS CILINDRO COMPACTA DOR HERRAMIEN TA MENOR	
					





**IBAL**  
SA ESP. OFICIAL  
EMPRESA IBAGUERENA DE  
ACQUEDUCTO Y ALSANTARILLAROS

CONSORCIO INTERBONTRABE NIT.901.641.469-9.

R.L JUAN CARLOS TRIANA CASTILLO.

C.C 5.829.473 DE IBAGUE.

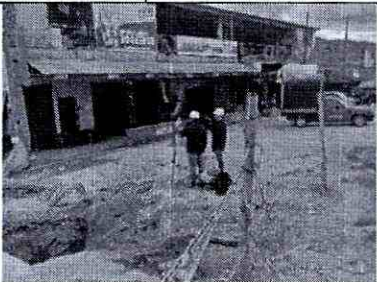

K12+646- K12+750	2.5.5 DEMOLICI ÓN DE PAVIMENT O FLEXIBLE	SE REALIZA CORTE DE PAVIMENTO EN AMBOS COSTADOS DEL VIADUCTO PARA APIQUES DE BUSQUEDA DE LA TUBERIA.	TRABAJADORE S OSCAR RAMÓN PEÑA BERTULFO OSPINA JHON JAIRÓ DÍAZ JUAN MARTINEZ ALBEIRO REYES DAIRO PORTILLO JHONATAN VERGARA LAURA VERGARA KAREN DAYANNA QUINTANILLA	MEZCLADO RA 1 BULTO HERRAMIEN TA MENOR RETRO EXCAVADO RA 320	
					
DERIVACI ON BOQUERO N	3.1.2.6l Instalación y suministro de concreto de 4.000 PSI Estructura	SE REALIZA FUNDIDA DE RECUBRIMIENTOEN CONCRETO Y DEMOLICION DE PAVIMENTO RIGIDO EN LA ZONA DE LA CAMARA DE LA MARIPOSA DE 24"	ALFREDO MARTINEZ JESUS ARANGO HERNANDO BARRERO STIVEN RIVERA JEAN FRÍAS JORGE QUIROGA ANDRÉS CALDERÓN NORMA COGUA CRISTIAN ROMERO RAFAEL SANCHEZ	RETRO EXCAVADO RA HERRAMIEN TA MENOR CANGURO	



**IBAGÜE  
VIBRA**



**IBAL**

SA ESP. OFICIAL  
EMPRESA IBAGÜEÑA DE  
ACUEDUCTO Y ALCANTARILLADO

CONSORCIO INTERBONTRABE NIT.901.641.469-9.  
R.L JUAN CARLOS TRIANA CASTILLO.  
C.C 5.829.473 DE IBAGUE.

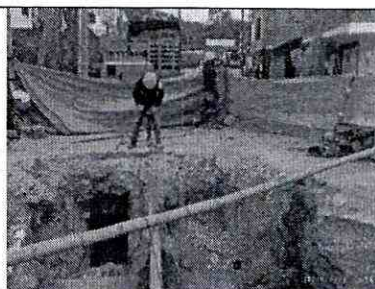
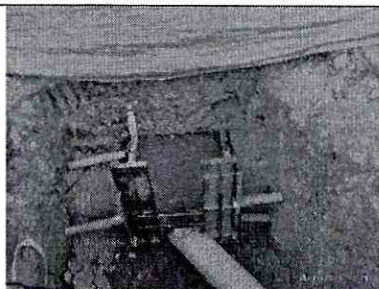

**ACTIVIDADES DE OBRA 02 DE AGOSTO DEL 2023**

UBICACIÓN DE ACTIVIDADES	ITEM CONTRACTUAL	ACTIVIDADES Y/O DESCRIPCIÓN DIARIA	PERSONAL EN OBRA POR PARTE DE CONTRATISTA	MAQUINARIA Y/O EQUIPOS EN OBRA	NOVEDADES
K6+530	2.1.4.1 EXCAVACIÓN A MAQUINARIA CUALQUIER PROFUNDIDAD	SE REALIZA LAS EXCAVACIONES DE LA CAMARA DE SOBRE VELOCIDAD	YIMY SALAZAR JENIFER CARDOZO EDDY CARDOZO. PAULA ALMONACID JULIO CARDENAS OPERADOR CINDY LORENA NIETO OPERADORA	RETRO EXCAVADORA HERRAMIENTA MENOR	
K1+650.09	3.3.1 ACERO DE REFUERZO DE 60000 PSI (ASTM A706 GRADO 60 FY=420MPA, INCLUYE TRANSPORTE,	SE REALIZAN FIGURADO E INSTALACION DE ACEROS PARA EL ANCLAJE PIH 029	SIMON MOLANO JAIDER HUMBERTO PEÑUELA OMAR CULMA YESID MOLANO TOVAR SIMON MOLANO ORTIZ HELVER ANDREY LEÓN	HERRAMIENTA MENOR RETRO EXCAVADORA 320	





**IBAL**  
SA ESP. OFICIAL  
EMPRESA IBAGÜEÑA DE  
ACUEDUCTO Y ALCANTARILLADO

CONSORCIO INTERBONTRABE NIT.901.641.469-9.  
R.L JUAN CARLOS TRIANA CASTILLO.  
C.C 5.829.473 DE IBAGUE.



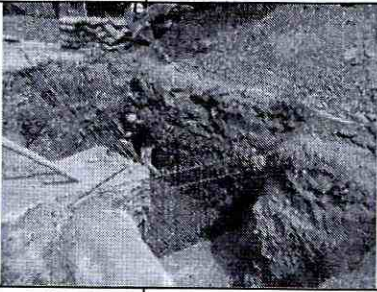
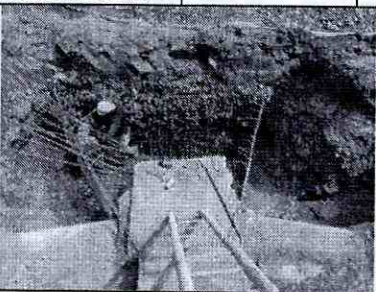
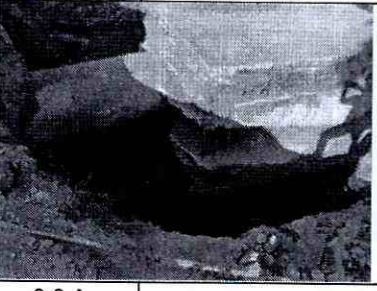
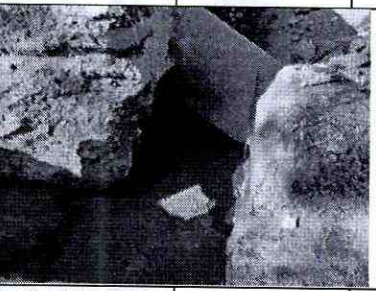

	FIGURADO Y COLOCACIÓN)		JHOHAN SEBASTIÁN ROBAYO. BRAYAN ARIMENDEZ MICHAEL GRANADOS. MANUEL RODRÍGUEZ.		
					
K7+671.85	3.1.2.11 INSTALACION Y SUMINISTRO DE CONCRETO DE 13,8 Mpa (2.000 PSI) PARA SOLADO	SE REALIZA FUNDIDA DE SOLADO DE LIMPIEZA PARA EL ANCLAJE H87-VS14	YESID SÁNCHEZ DEIVER DAVID SALINAS VLADIMIR PESCADOR FABIO BONILLA	HERRAMIENTA MENOR RETRO EXCAVADORA 320	
					
K12+646- K12+750	3.3.1 ACERO DE REFUERZO DE 60000 PSI (ASTM A706 GRADO 60 FY=420MPA, INCLUYE	SE REALIZA CORTE DE PAVIMENTO EN AMBOS COSTADOS DE LOS TUNELES PARA APIQUES DE BUSQUEDA DE LA TUBERIA.	TRABAJADORES OSCAR RAMÓN PEÑA BERTULFO OSPINA JHON JAIRÓ DÍAZ JUAN MARTINEZ	MEZCLADORA 1 BULTO HERRAMIENTA MENOR RETRO EXCAVADORA 320	



**IBAL**  
SA ESP. OFICIAL  
EMPRESA IBAGÜEÑA DE  
ACUEDUCTO Y ALCANTARILLADO

**CONSORCIO INTERBONTRABE NIT.901.641.469-9.**  
**R.L JUAN CARLOS TRIANA CASTILLO.**  
**C.C 5.829.473 DE IBAGUE.**

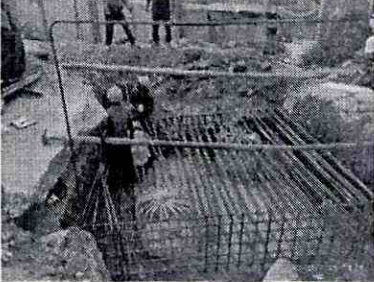

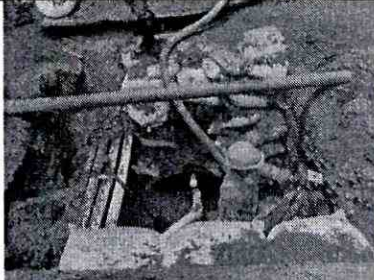
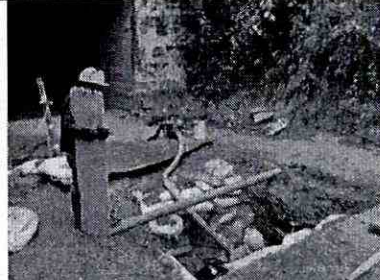
	TRANSPORTE, FIGURADO Y COLOCACIÓN		ALBEIRO REYES DAIRO PORTILLO JHONATAN VERGARA LAURA VERGARA KAREN DAYANNA QUINTANILLA		
					
K10+880 - K11+100	SE REALIZA LA INSTALACION DE LOS TAPONES PARA LAS PRUEBAS HIDROSTATICA DE LA TUBERIA DEL SECTOR DE LOS TUNELES.		TRABAJADORES WILLIAN LIZARAZO JAIME ROA URIEL MORALES MANUEL RIBO NICOLAS GUTIERREZ TOPOGRAFO MARÍA FERNANDA VALDES PASTOR PIÑEROS KAREN DAYANNA QUINTANILLA SST	RETRO EXCAVADORA CILINDRO COMPACTADOR HERRAMIENTA MENOR	
					





**IBAL**  
SA ESP. OFICIAL  
EMPRESA IBAQUEÑENA DE  
ACUEDUCTO Y ALCANTARILLADO

CONSORCIO INTERBONTRABE NIT.901.641.469-9.  
R.L JUAN CARLOS TRIANA CASTILLO.  
C.C 5.829.473 DE IBAGUE.



DERIVACION BOQUERON	2.1.4.1 EXCAVACION A MAQUINA A CUALQUIER PROFUNDIDAD	SE REALIZA EXTENDIDA Y COMPACTACION DE RECEBO PARA LA TUBERIA DE LA ALCANTARILLA REPUESTA. SE REALIZA EXCAVACION PARA LA CAMARA DE 14"	ALFREDO MARTINEZ JESUS ARANGO HERNANDO BARRERO STIVEN RIVERA JEAN FRÍAS JORGE QUIROGA ANDRÉS CALDERÓN NORMA COGUA CRISTIAN ROMERO RAFAEL SANCHEZ	RETRO EXCAVADORA HERRAMIENTA MENOR CANGURO	
---------------------	--	--	--	--	--



**ACTIVIDADES DE OBRA 03 DE AGOSTO DEL 2023**

UBICACION DE ACTIVIDADES	ITEM CONTRACTUAL	ACTIVIDADES Y/O DESCRIPCIÓN DIARIA	PERSONAL EN OBRA POR PARTE DE CONTRATISTA	MAQUINARIA Y/O EQUIPOS EN OBRA	NOVEDADES
K6+530	2.1.4.1 EXCAVACION A MAQUINA A CUALQUIER PROFUNDIDAD	SE REALIZA LAS EXCAVACIONES DE LA CAMARA DE SOBRE VELOCIDAD	YIMY SALAZAR JENIFER CARDOZO EDDY CARDOZO. PAULA ALMONACID JULIO CARDENAS OPERADOR CINDY LORENA NIETO OPERADORA	RETRO EXCAVADORA HERRAMIENTA MENOR	



IBAGÜE  
VIBRA



**IBAL**  
SA ESP. OFICIAL  
EMPRESA IBAGÜERENA DE  
ACUEDUCTO Y ALCANTARILLADO

CONSORCIO INTERBONTRABE NIT.901.641.469-9.  
R.L JUAN CARLOS TRIANA CASTILLO.  
C.C 5.829.473 DE IBAGUE.

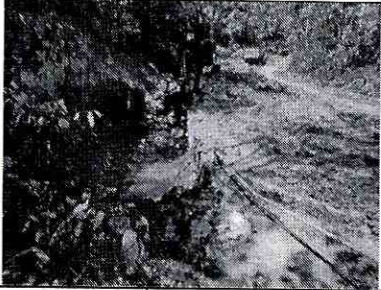
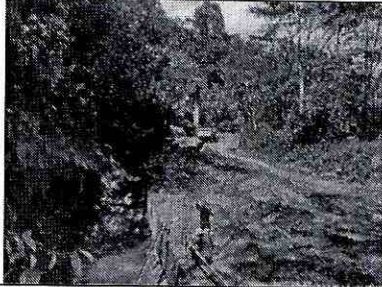
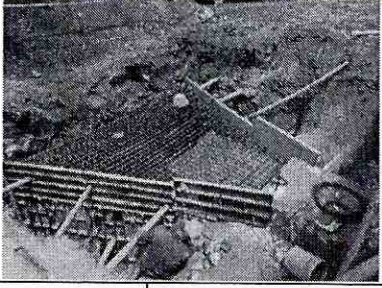
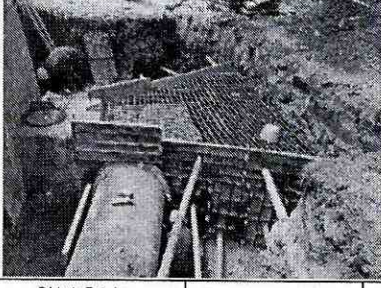

					
K1+650.09	3.3.1 ACERO DE REFUERZO DE 60000 PSI (ASTM A706 GRADO 60 FY=420MP A, INCLUYE TRANSPOR TE, FIGURADO Y COLOCA CIÓN)	SE REALIZAN FIGURADO E INSTALACION DE ACEROS PARA EL ANCLAJE PIH 029	SIMON MOLANO JAIDER HUMBERTO PEÑUELA OMAR CULMA YESID MOLANO TOVAR SIMON MOLANO ORTIZ HELVER ANDREY LEÓN JHOHAN SEBASTIÁN ROBAYO. BRAYAN ARIMENDEZ MICHAEL GRANADOS. MANUEL RODRÍGUEZ.	HERRAMIE NTA MENOR RETRO EXCAVADO RA 320	
					
K1+650.09	2.1.4.1 EXCAVACI ÓN A MAQUINA A CUALQUIE R PROFUNDI DAD	SECONTINUAN LAS EXCAVACIONES PARA EL ANCLAJE PIV 015	SIMON MOLANO JAIDER HUMBERTO PEÑUELA OMAR CULMA YESID MOLANO TOVAR SIMON	HERRAMIE NTA MENOR RETRO EXCAVADO RA 320	





**IBAL**  
SA ESP. OFICIAL  
EMPRESA IBAGUERENA DE  
ACUEDUCTO Y ALCANTARILLADO

CONSORCIO INTERBONTRABE NIT.901.641.469-9.  
R.L JUAN CARLOS TRIANA CASTILLO.  
C.C 5.829.473 DE IBAGUE.

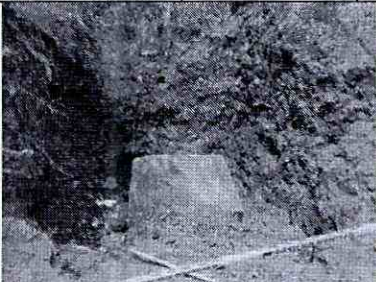

			MOLANO ORTIZ HELVER ANDREY LEÓN JHOHAN SEBASTIÁN ROBAYO. BRAYAN ARIMENDEZ MICHAEL GRANADOS. MANUEL RODRÍGUEZ.		
					
K12+646- K12+750	3.3.1 ACERO DE REFUERZO DE 60000 PSI (ASTM A706 GRADO 60 FY=420MP A, INCLUYE TRANSPOR TE, FIGURADO Y COLOCA CIÓN)	SE REALIZA FIGURADO E INSTALACION DE ACEROS PARA EL ESTRIBO DEL COSTADO BOQUERON DEL PASO 12	TRABAJADORE S OSCAR RAMÓN PEÑA BERTULFO OSPINA JHON JAIR DÍAZ JUAN MARTINEZ ALBEIRO REYES DAIRO PORTILLO JHONATAN VERGARA LAURA VERGARA KAREN DAYANNA QUINTANILLA	MEZCLADO RA 1 BULTO HERRAMIEN TA MENOR RETRO EXCAVADO RA 320	



**IBAGUÉ  
VIBRA**



**IBAL**

SA ESP. OFICIAL  
EMPRESA IBAGUERENA DE  
ACUEDUCTO Y ALCANTARILLADO

CONSORCIO INTERBONTRABE NIT.901.641.469-9.  
R.L JUAN CARLOS TRIANA CASTILLO.  
C.C 5.829.473 DE IBAGUE.



DERIVACION BOQUERON	2.1.4.1 EXCAVACION A MAQUINA A CUALQUIER PROFUNDIDAD	SE REALIZA LA REPOSICION DE LAS TUBERIAS QUE SE ENCUENTRAN EN LA LINEA DE LA CAJA DE MACRO 14" SE REALIZA EXCAVACION Y VERIFICACION DE NIVELES	ALFREDO MARTINEZ JESUS ARANGO HERNANDO BARRERO STIVEN RIVERA JEAN FRÍAS JORGE QUIROGA ANDRÉS CALDERÓN NORMA COGUA CRISTIAN ROMERO RAFAEL SANCHEZ	RETRO EXCAVADORA HERRAMIENTA MENOR CANGURO	
ACTIVIDADES DE OBRA 04 DE AGOSTO DEL 2023					
UBICACION DE ACTIVIDADES	ITEM CONTRACTUAL	ACTIVIDADES Y/O DESCRIPCIÓN DIARIA	PERSONAL EN OBRA POR PARTE DE CONTRATISTA	MAQUINARIA Y/O EQUIPOS EN OBRA	NOVEDADES
K6+530	2.1.4.1 EXCAVACION A MAQUINA A CUALQUIER	SE REALIZA LAS EXCAVACIONES DE LA CAMARA DE SOBRE VELOCIDAD	YIMY SALAZAR JENIFER CARDOZO EDDY CARDOZO. PAULA ALMONACID	RETRO EXCAVADORA HERRAMIENTA MENOR	







**IBAGÜE  
VIBRA**



**IBAL**  
SA ESP. OFICIAL  
EMPRESA IBACUERENA DE  
ACUEDUCTO Y ALCANTARILLADO

CONSORCIO INTERBONTRABE NIT.901.641.469-9.  
R.L JUAN CARLOS TRIANA CASTILLO.  
C.C 5.829.473 DE IBAGUE.

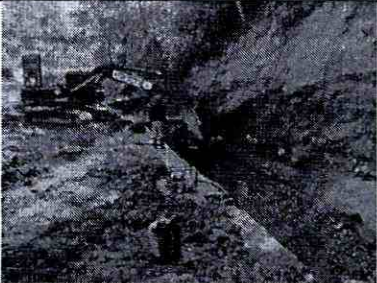

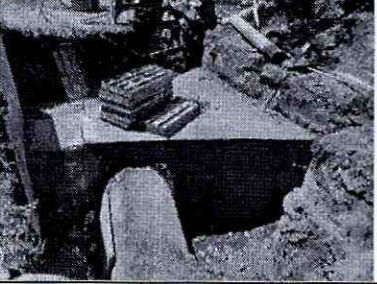
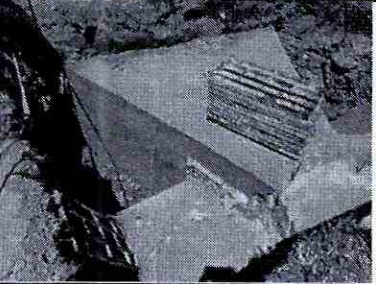
	PROFUNDIDAD		JULIO CARDENAS OPERADOR CINDY LORENA NIETO OPERADORA		
					
K1+650.09	NP 03 Instalación y suministro de CONCRET O ANCLAJES (3.000 PSI - 20,7 Mpa) DISTANCIA PROM. 21.5 KM	SE REALIZA EL RETIRO DE LA FORMALETA POSTERIOR A LA FUNDIDA DEL ANCLAJE PIH 029 EN CONCRETO DE 3000 PSI	SIMON MOLANO JAIDER HUMBERTO PEÑUELA OMAR CULMA YESID MOLANO TOVAR SIMON MOLANO ORTIZ HELVER ANDREY LEÓN JHOHAN SEBASTIÁN ROBAYO. BRAYAN ARIMENDEZ MICHAEL GRANADOS. MANUEL RODRÍGUEZ.	HERRAMIENTA MENOR RETRO EXCAVADORA 320	
					
K1+650.09	3.3.1 ACERO DE REFUERZO	SE REALIZA INSTALACION DE	SIMON MOLANO JAIDER	HERRAMIENTA MENOR RETRO	





**IBAGÜE  
VIBRA**



**IBAL**  
SA ESP. OFICIAL  
EMPRESA IBAGÜEÑA DE  
ACUEDUCTO Y ALCANTARILLADO

CONSORCIO INTERBONTRABE NIT.901.641.469-9.  
R.L JUAN CARLOS TRIANA CASTILLO.  
C.C 5.829.473 DE IBAGUE.

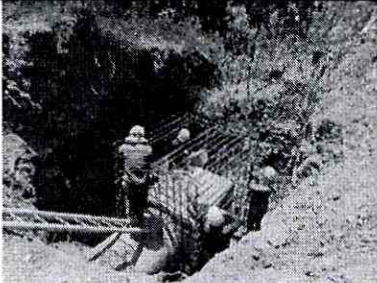

	DE 60000 PSI (ASTM A706 GRADO 60 FY=420MP A, INCLUYE TRANSPORTE, FIGURADO Y COLOCACIÓN)	ACEROS PARA EL ANCLAJE PIV 015	HUMBERTO PEÑUELA OMAR CULMA YESID MOLANO TOVAR SIMON MOLANO ORTIZ HELVER ANDREY LEÓN JHOHAN SEBASTIÁN ROBAYO. BRAYAN ARIMENDEZ MICHAEL GRANADOS. MANUEL RODRÍGUEZ.	EXCAVADO RA 320	
					
K7+671.85	3.3.1 Acero de refuerzo de 60000 PSI (ASTM A706 GRADO 60 FY=420MP A, INCLUYE TRANSPORTE, FIGURADO Y COLOCACIÓN)	SE RELIZA FIGURADO E INSTALACION DE ACEROS PARA EL ANCLAJE H87-VS14	YESID SÁNCHEZ DEIVER DAVID SALINAS VLADIMIR PESCADOR FABIO BONILLA	HERRAMIENTA MENOR RETRO EXCAVADO RA 320	





**IBAGÜE  
VIBRA**



**IBAL**  
SA ESP. OFICIAL  
EMPRESA IBAGÜERENA DE  
ACUEDUCTO Y ALCANTARILLADO

CONSORCIO INTERBONTRABE NIT.901.641.469-9.  
R.L JUAN CARLOS TRIANA CASTILLO.  
C.C 5.829.473 DE IBAGUE.



K10+880 - K11+100		SE REALIZA LLENADO DE TUBERIA HACIENDO USO DE ACUEDUCTOS VEREDALES, SE REALIZA INSTALACION DE MANOMETROS.	TRABAJADORE S WILLIAN LIZARAZO JAIME ROA URIEL MORALES MANUEL RIBO NICOLAS GUTIERREZ TOPOGRAFO MARÍA FERNANDA VALDES PASTOR PIÑEROS KAREN DAYANNA QUINTANILLA SST	RETRO EXCAVADO RA CILINDRO COMPACTADOR HERRAMIENTA MENOR	
K12+646- K12+750	3.3.1 ACERO DE REFUERZO DE 60000 PSI (ASTM A706 GRADO 60 FY=420MP A, INCLUYE TRANSPOR	SE REALIZA FIGURADO E INSTALACION DE ACEROS PARA EL ESTRIBO DEL COSTADO BOQUERON DEL PASO 12	TRABAJADORE S OSCAR RAMÓN PEÑA BERTULFO OSPINA JHON JAIRO DÍAZ JUAN MARTINEZ ALBEIRO REYES	MEZCLADO RA 1 BULTO HERRAMIENTA MENOR RETRO EXCAVADO RA 320	





**IBAGUÉ  
VIBRA**



**IBAL**  
SA ESP. OFICIAL  
EMPRESA IBAGUERENA DE  
ACUEDUCTO Y ALCANTARILLADO

CONSORCIO INTERBONTRABE NIT. 901.641.469-9.  
R.L JUAN CARLOS TRIANA CASTILLO.  
C.C 5.829.473 DE IBAGUE.

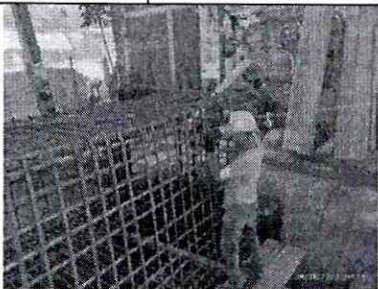
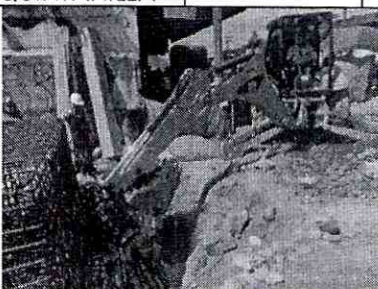

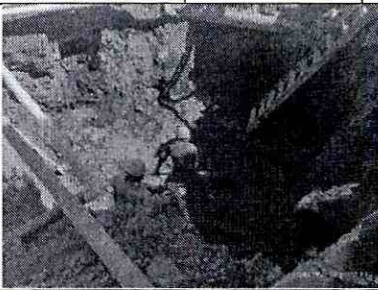
	TE, FIGURADO Y COLOCA CIÓN)		DAIRO PORTILLO JHONATAN VERGARA LAURA VERGARA KAREN DAYANNA QUINTANILLA		
					
DERIVACION BOQUERON	3.1.2.11 INSTALACION Y SUMINISTRO DE CONCRETO DE 13,8 Mpa (2.000 PSI) PARA SOLADO	SE REALIZA FUNDIDA DE SOLADO DE LIMPIEZA DE LA CAMARA MARIPOSA DE 14"	ALFREDO MARTINEZ JESUS ARANGO HERNANDO BARRERO STIVEN RIVERA JEAN FRÍAS JORGE QUIROGA ANDRÉS CALDERÓN NORMA COGUA CRISTIAN ROMERO RAFAEL SANCHEZ	RETRO EXCAVADO RA HERRAMIENTA MENOR CANGURO	
					

ACTIVIDADES DE OBRA 05 DE AGOSTO DEL 2023







**IBAL**  
SA ESP. OFICIAL  
EMPRESA IBAQUEÑA DE  
ACUEDUCTO Y ALCANTARILLADO

CONSORCIO INTERBONTRABE NIT.901.641.469-9.  
R.L JUAN CARLOS TRIANA CASTILLO.  
C.C 5.829.473 DE IBAQUE.



UBICACIÓN DE ACTIVIDADES	ITEM CONTRACTUAL	ACTIVIDADES Y/O DESCRIPCIÓN DIARIA	PERSONAL EN OBRA POR PARTE DE CONTRATISTA	MAQUINARIA Y/O EQUIPOS EN OBRA	NOVEDADES
K6+530	2.1.4.1 EXCAVACIÓN A MAQUINARIA A CUALQUIER PROFUNDIDAD	SE REALIZA LAS EXCAVACIONES DE LA CAMARA DE SOBRE VELOCIDAD	YIMY SALAZAR JENIFER CARDOZO EDDY CARDOZO. PAULA ALMONACID JULIO CARDENAS OPERADOR CINDY LORENA NIETO OPERADORA	RETRO EXCAVADORA HERRAMIENTA MENOR	
					
K1+650.09	NP 03 Instalación y suministro de CONCRETO ANCLAJES (3.000 PSI - 20,7 Mpa) DISTANCIA PROM. 21.5 KM	SE REALIZA EL RETIRO DE LA FORMALETA POSTERIOR A LA FUNDIDA DEL ANCLAJE PIV 015 EN CONCRETO DE 3000 PSI	SIMON MOLANO JAIDER HUMBERTO PEÑUELA OMAR CULMA YESID MOLANO TOVAR SIMON MOLANO ORTIZ HELVER ANDREY LEÓN JHOHAN SEBASTIÁN ROBAYO. BRAYAN ARIMENDEZ MICHAEL GRANADOS. MANUEL RODRÍGUEZ.	HERRAMIENTA MENOR RETRO EXCAVADORA 320	



IBAGUÉ  
VIBRA



**IBAL**  
SA ESP. OFICIAL  
EMPRESA IBAGUERENA DE  
ACUEDUCTO Y ALCANTARILLADO

CONSORCIO INTERBONTRABE NIT.901.641.469-9.  
R.L JUAN CARLOS TRIANA CASTILLO.  
C.C 5.829.473 DE IBAGUE.

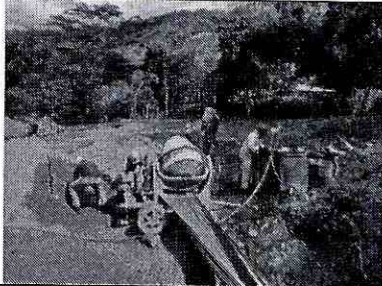
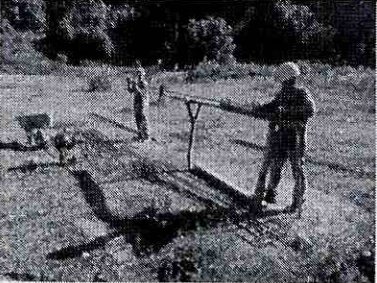
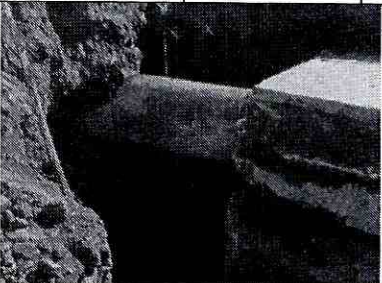

					
K7+671.85	3.1.2.11 INSTALACION Y SUMINISTRO DE CONCRETO DE 13,8 Mpa (2.000 PSI) PARA SOLADO	SE REALIZA FIGURADO E INSTALACION DE ACEROS PARA EL ANCLAJE H87-VS14	YESID SÁNCHEZ DEIVER DAVID SALINAS VLADIMIR PESCADOR FABIO BONILLA	HERRAMIENTA MENOR RETRO EXCAVADORA RA 320	
					
K10+880 - K11+100		SE REALIZA LA PRUEBA HIDRAULICA DE LA TUBERIA QUE SE ENCUENTRA INSTALADA EN EL TRAMO DE TUNELES DONDE SE EJECUTARA LA PAVIMENTACION	TRABAJADORES WILLIAN LIZARAZO JAIME ROA URIEL MORALES MANUEL RIBO NICOLAS GUTIERREZ TOPOGRAFO MARÍA FERNANDA VALDES PASTOR PIÑEROS KAREN DAYANNA QUINTANILLA SST	RETRO EXCAVADORA CILINDRO COMPACTADOR HERRAMIENTA MENOR	









**IBAL**  
SA ESP. OFICIAL  
EMPRESA IBAGUERENA DE  
ADQUISICIÓN Y ALCANTARILLADO

CONSORCIO INTERBONTRABE NIT.901.641.469-9.  
R.L JUAN CARLOS TRIANA CASTILLO.  
C.C 5.829.473 DE IBAGUE.





					
K12+646- K12+750	3.3.1 ACERO DE REFUERZO DE 60000 PSI (ASTM A706 GRADO 60 FY=420MP A, INCLUYE TRANSPOR TE, FIGURADO Y COLOCA CIÓN)	SE REALIZA FIGURADO E INSTALACION DE ACEROS PARA EL ESTRIBO DEL COSTADO BOQUERON DEL PASO 12, SE REALIZA LA INSTALACION DE ACEROS PARA CAISSON DEL COSTADO TUNELES.	TRABAJADORE S OSCAR RAMÓN PEÑA BERTULFO OSPINA JHON JAIRÓ DÍAZ JUAN MARTINEZ ALBEIRO REYES DAIRO PORTILLO JHONATAN VERGARA LAURA VERGARA KAREN DAYANNA QUINTANILLA	MEZCLADO RA 1 BULTO HERRAMIE NTA MENOR RETRO EXCAVADO RA 320	
					
DERIVACION BOQUERON	3.3.1 ACERO DE REFUERZO DE 60000 PSI (ASTM A706 GRADO 60 FY=420MP A, INCLUYE	SE REALIZA INSTALACION DE ACEROS DE REFUERZO DE MUROS EN LA CAMARA VALVULA MARIPOSA DE 14"	ALFREDO MARTINEZ JESUS ARANGO HERNANDO BARRERO STIVEN RIVERA JEAN FRÍAS JORGE QUIROGA	RETRO EXCAVADO RA HERRAMIE NTA MENOR CANGURO	



**IBAL**  
SA ESP. OFICIAL  
EMPRESA IBAGUERENA DE  
ACUEDUCTO Y ALCANTARILLADO

CONSORCIO INTERBONTRABE NIT.901.641.469-9.  
R.L JUAN CARLOS TRIANA CASTILLO.  
C.C 5.829.473 DE IBAGUE.

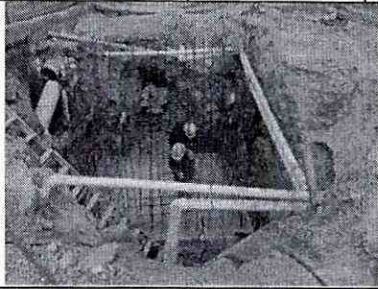
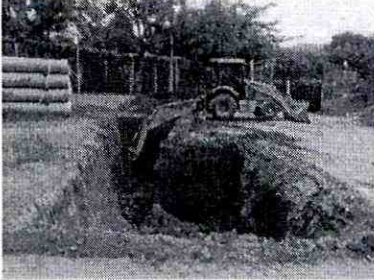

	TRANSPORTE, FIGURADO Y COLOCACIÓN)		ANDRÉS CALDERÓN NORMA COGUA CRISTIAN ROMERO RAFAEL SANCHEZ		
					
ACTIVIDADES DE OBRA 08 DE AGOSTO DEL 2023					
UBICACIÓN DE ACTIVIDADES	ITEM CONTRACTUAL	ACTIVIDADES Y/O DESCRIPCIÓN DIARIA	PERSONAL EN OBRA POR PARTE DE CONTRATISTA	MAQUINARIA Y/O EQUIPOS EN OBRA	NOVEDADES
LLEGADA TANQUE SUR	2.1.4.1 EXCAVACIÓN A MAQUINARIA CUALQUIER PROFUNDIDAD	SE INICIAN LAS EXCAVACIONES DE LAS CAMARAS DE LLEGADA A TANQUE SUR.	NORMA COGUA ANDRÉS CALDERÓN AUXILIAR SST LUIS TÉLLEZ OPERADOR JORGE QUIROGA	RETROEXCAVADORA HERRAMIENTA MENOR	
					
K2+331.4	2.1.4.1 EXCAVACIÓN A MAQUINARIA CUALQUIER	SE INICIAN LAS EXCAVACIONES PARA UBICACIÓN DE PIH 039 Y LA CONSTRUCCIÓN DEL MISMO	SIMON MOLANO JAIDER HUMBERTO PEÑUELA OMAR CULMA YESID MOLANO TOVAR	RETROEXCAVADORA HERRAMIENTA MENOR	







**IBAGÜE  
VIBRA**



**IBAL**  
SA ESP. OFICIAL  
EMPRESA IBAGÜERENA DE  
ASQUELADO Y ALCANIARIADO

**CONSORCIO INTERBONTRABE NIT.901.641.469-9.  
R.L JUAN CARLOS TRIANA CASTILLO.  
C.C 5.829.473 DE IBAGUE.**

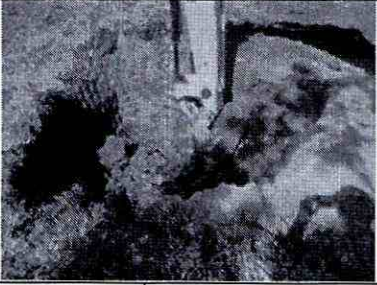
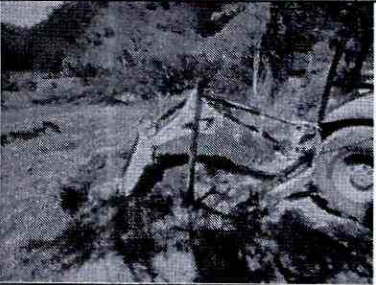
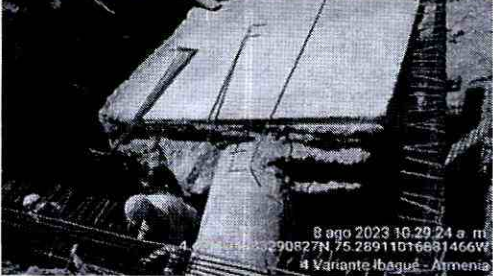

	PROFUNDIDAD		SIMON MOLANO ORTIZ HELVER ANDREY LEÓN JHOHAN SEBASTIÁN ROBAYO BRAYAN ARIMENDEZ MICHAEL GRANADOS. MANUEL RODRÍGUEZ.		
					
K7+671.85	3.3.1 Acero de refuerzo de 60000 PSI (ASTM A706 GRADO 60 FY=420MP A, INCLUYE TRANSPOR TE, FIGURADO Y COLOCA CIÓN)	SE RELIZA FIGURADO E INSTALACION DE ACEROS PARA EL ANCLAJE H87-VS14	YESID SÁNCHEZ DEIVER DAVID SALINAS VLADIMIR PESCADOR	HERRAMIENTA MENOR RETRO EXCAVADO RA 320	
					



**IBAGÜE  
VIBRA**



**IBAL**  
SA ESP. OFICIAL  
EMPRESA IBAGÜERENA DE  
ACUEDUCTO Y ALCANTARILLADO

**CONSORCIO INTERBONTRABE NIT.901.641.469-9.  
R.L JUAN CARLOS TRIANA CASTILLO.  
C.C 5.829.473 DE IBAGUE.**



K6+530	2.1.4.1 EXCAVACIÓN A MAQUINA A CUALQUIER PROFUNDIDAD	SE REALIZA LAS EXCAVACIONES DE LA CAMARA DE SOBRE VELOCIDAD VALVULA M2	YIMY SALAZAR ROLANDO QUIROGA FABIO BONILLA JENIFER CARDOZO EDDY CARDOZO PAULA ALMONACID JULIO CARDENAS OPERADOR	RETRO EXCAVADORA HERRAMIENTA MENOR	
					
K10+880 - K11+100		SE REALIZA RE INSTALACION DE TUBERIA DE SALIDA DE REJILLA RECOLECTORA DE AGUAS EN LA ENTRADA DE TUNEL 1	WILLIAN LIZARAZO JAIME ROA URIEL MORALES MANUEL RIBO NICOLAS GUTIERREZ MARÍA FERNANDA VALDES OSCAR MATELLANA PASTOR PIÑEROS	RETRO EXCAVADORA CILINDRO COMPACTADOR HERRAMIENTA MENOR	SE REALIZA VERIFICACION POR PARTE DE LA INTERVENTORIA DE LA PENDIENTE DE LA TUBERIA Y FUNCIONALIDAD NO SE APRUEBA EL TRABAJO Y SE SOLICITA REINSTALACION DE LA TUBERIA
