



**IBAGÜE
VIBRA**



IBAL

SA ESP OFICIAL
EMPRESA IBAGÜERENA DE
ACUEDUCTO Y ALCANTARILLADO

CONSORCIO INTERBONTRABE NIT.901.641.469-9.
R.L JUAN CARLOS TRIANA CASTILLO.
C.C 5.829.473 DE IBAGUE.



			CC. 1110602232 AYUDANTE PRÁCTICO - JUAN CAMILO GALEANO CC. 1110314500 AYUDANTE PRÁCTICO - JEFERSON ECHEVERRI CC. 1193536226 AYUDANTE PRÁCTICO - KAREN DAYANNA QUINTANILLA RIVERA CC. 1106951391 SUPERVISORA SST.	
--	--	--	---	--

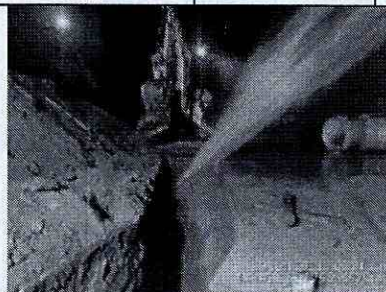

ACTIVIDADES DE OBRA 29 DE SEPTIEMBRE DEL 2023

UBICACIÓN DE ACTIVIDADES	ÍTEM CONTRACTUAL	ACTIVIDADES Y/O DESCRIPCIÓN DIARIA	PERSONAL EN OBRA POR PARTE DE CONTRATISTA	MAQUINARIA Y/O EQUIPOS EN OBRA	NOVEDADES
K12+646- K12+750	3.3.21 ACERO ESTRUCTURAL	SE REALIZA ARMADO DE ESTRUCTURA DE PASO 12, SE REALIZA FIGURADO DE TUBERIA PARA INSTALACION EN LA ZONA	PUENTE 12 - JHON ALEXANDER CANDIA CC.1110581111 OPERADOR - WILLIAN LIZARAZO CC. 80211379 OFICIOS VARIOS - NICOLAS GUTIERREZ CC 1110527170 TOPÓGRAFO - JAIME ROA CC. 13992048 OFICIOS VARIOS KAREN	MEZCLADOR A 1 BULTO HERRAMIENT A MENOR RETRO EXCAVADOR A 320	



**IBAGÜE
VIBRA**



IBAL

SA ESP OFICIAL
EMPRESA IBAGUERENA DE
ACUEDUCTO Y ALCANTARILLADO

CONSORCIO INTERBONTRABE NIT.901.641.469-9.
R.L JUAN CARLOS TRIANA CASTILLO.
C.C 5.829.473 DE IBAGUE.



			<p>DAYANNA QUINTANILLA CC. 1106951391 SUPERVISORA SST.</p> <p>- JUAN BAUTISTA MARTÍNEZ CC. 93980850 OFICIAL DE OBRA</p> <p>- WILLIAM STIVEN HERNÁNDEZ CC. 1097408660 OFICIAL DE OBRA</p> <p>- WILLIAM HERNÁNDEZ CC. 1399115 OFICIAL DE OBRA</p> <p>- FREDY FRANCISCO BARRERA CC. 1110533892 AYUDANTE DE OBRA</p> <p>- BERTULFO OSPINA CC. 5820021 AYUDANTE DE OBRA</p> <p>- LAURA VERGARA CC. 110596277 SUPERVISORA</p> <p>- JHON ANDERSON GUZMAN CC. 1106333514 AYUDANTE DE OBRA</p> <p>- DAIRO PORTILLO CC. 1001746108 OFICIAL DE OBRA</p> <p>- JHONATAN VERGARA, MAESTRO CC 1110506083</p> <p>- ALBEIRO REYES. OFICIAL CC 1104700859</p> <p>- BRAYAN GARCÍA.</p>	
--	--	--	---	--



**IBAGUÉ
VIBRA**



IBAL
SA ESP OFICIAL
EMPRESA IBAGUERENA DE
ACUEDUCTO Y ALCANTARILLADO

**CONSORCIO INTERBONTRABE NIT.901.641.469-9.
R.L JUAN CARLOS TRIANA CASTILLO.
C.C 5.829.473 DE IBAGUE.**



			<p>AYUDANTE CC 1005719839 - CRISTIAN RODRÍGUEZ. AYUDANTE CC 1110582839 - JORGE QUIROGA. OPERADOR - LUIS TÉLLEZ. AUXILIAR SST CC 1005814348 - LUIS ÁLVARO SÁNCHEZ CC. 13267718 TOPOGRÁFO - BERNARDINO PULIDO AGUIAR CC. 5822803 MAESTRO - NOEL GARZÓN CC. 5853011 SOLDADOR - BERNARDINO PULIDO TRIANA CC. 1110602232 AYUDANTE PRÁCTICO - JUAN CAMILO GALEANO CC. 1110314500 AYUDANTE PRÁCTICO - JEFERSON ECHEVERRI CC. 1193536226 AYUDANTE PRÁCTICO - KAREN DAYANNA QUINTANILLA RIVERA CC. 1106951391 SUPERVISORA SST.</p>		
--	--	--	---	--	--



IBAL
SA ESP OFICIAL
EMPRESA IBAGUERENA DE
ACUEDUCTO Y ALCANTARILLADO

CONSORCIO INTERBONTRABE NIT.901.641.469-9.
R.L JUAN CARLOS TRIANA CASTILLO.
C.C 5.829.473 DE IBAGUE.

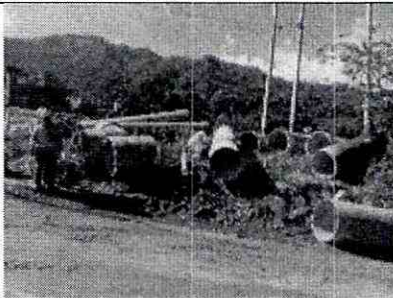
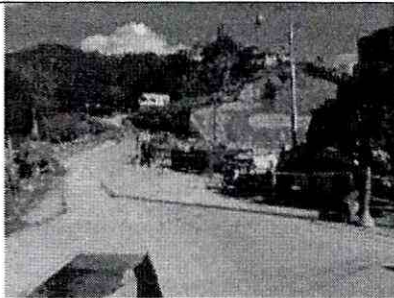

<p>K8+300 - K8+380</p>	<p>NP 04 INSTALACIÓ N Y SUMINISTRO DE CONCRETO S ANCLAJES (3.000 PSI - 20.7 MPA) DISTANCIA PROM. 18 KM</p>	<p>SE REALIZA INSTALACION DE FORMALETA ADECUACIÓN DE TERRENO PARA POSTERIOR FUNDIDA SEGUNDO ANCLAJE DE LA ZONA</p>	<p>1. YESID SÁNCHEZ - 1110555187 AYUDANTE DE OBRA 2. DEIVER DAVID SALINAS - 5829164 AYUDANTE DE OBRA 3. VLADIMIR PESCADOR - 1130671 OFICIAL DE OBRA 4. YIMY SALAZAR -93020060 OFICIAL DE OBRA 2. ROLANDO QUIROGA- 85453292 OFICIAL DE OBRA 5. NÉSTOR FABIO BONILLA - 1006120147 AYUDANTE DE OBRA 6. OMAR CULMA- 1110547865 OFICIAL DE OBRA EDDY CARDOZO.CC - 93127135 TOPÓGRAFO FRENTE JOSELITO PAULA ALMONACID CC.1110551019- PROFESIONAL SST JULIO</p>	<p>MEZCLADOR A 1 BULTO HERRAMIENT A MENOR RETRO EXCAVADOR A 320</p>	
----------------------------	--	--	--	---	--





IBA&UE
VIBRA



IBAL
SA ESP OFICIAL
EMPRESA IBAGÜERENA DE
ACUEDUCTO Y ALCANTARILLADO

CONSORCIO INTERBONTRABE NIT.901.641.469-9.
R.L JUAN CARLOS TRIANA CASTILLO.
C.C 5.829.473 DE IBAGUE.

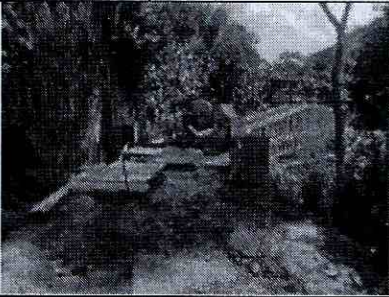
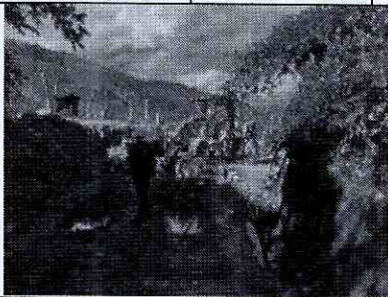

			CARDENAS - 93362168 OPERADOR JUAN CARLOS TOVAR - 14239847 INGENIERO RESIDENTE		
					
K9+000 A K9+800		SE REALIZA VISITA POR PARTE DE LA SUPERVISIÓN DEL IBAL CON CONTRATISTA DE OTROS CONTRATOS DE INSTALACION DEL ACUEDUCTO.	PERSONAL DEL IBAL, CONTRATISTA E INTERVENTORÍA Y CONTRATISTAS DE OTRAS FASES DEL ACUEDUCTO.		
					
K4+494		SE REALIZA FUNDIDA EN CONCRETO DE 3000 PSI PARA CABEZOTES Y CAJA DE RECOLECCIÓN ALCANTARILLAS VÍA COELLO COCORA	SIMON MOLANO 19313051 MAESTRO DE OBRA JAIDER HUMBERTO PEÑUELA - 5994936 AYUDANTE DE OBRA YESID MOLANO TOVAR - 14215891 MAESTRO DE OBRA SIMON MOLANO ORTIZ - 14137572	RETRO EXCAVADOR A HERRAMIENT A MENOR	



IBAGÜE
VIBRA



IBAL
SA ESP OFICIAL
EMPRESA IBAGÜERENA DE
ACUEDUCTO Y ALCANTARILLADO

CONSORCIO INTERBONTRABE NIT.901.641.469-9.
R.L JUAN CARLOS TRIANA CASTILLO.
C.C 5.829.473 DE IBAGUE.

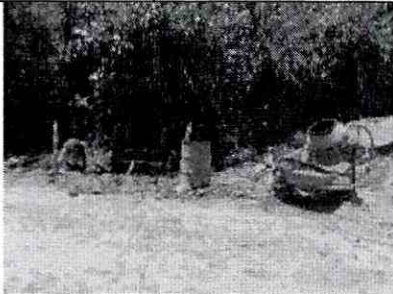
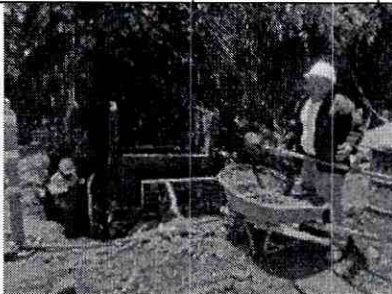

			<p>OFICIAL DE OBRA HELVER ANDREY LEÓN - 1104935298 AYUDANTE DE OBRA JHOHAN SEBASTIÁN ROBAYO - 1030684715 AYUDANTE DE OBRA BRAYAN ARIMENDEZ - 1110575284 OFICIAL DE OBRA MICHAEL GRANADOS. 1110577591 - TOPÓGRAFO MANUEL RODRÍGUEZ. - 1110602571 CADENERO</p>		
					
K3+900	2.1.4.1 EXCAVACIÓN A MÁQUINA A CUALQUIER PROFUNDIDAD	SE REALIZA EXCAVACION, EXTENDIDA DE TRITURADO INSTALACION DE TUBERIA GRP Y RELLENOS CORRESPONDIENTES	<p>1. YESID SÁNCHEZ - 1110555187 AYUDANTE DE OBRA 2. DEIVER DAVID SALINAS - 5829164 AYUDANTE DE OBRA 3. VLADIMIR PESCADOR - 1130671 OFICIAL DE OBRA 4. YIMY SALAZAR - 93020060 OFICIAL DE</p>	RETRO EXCAVADOR A HERRAMIENT A MENOR	





**IBAGÜE
VIBRA**



IBAL
SA ESP OFICIAL
EMPRESA IBAGÜERENA DE
ACUEDUCTO Y ALCANTARILLADO

CONSORCIO INTERBONTRABE NIT.901.641.469-9.
R.L JUAN CARLOS TRIANA CASTILLO.
C.C 5.829.473 DE IBAGÜE.

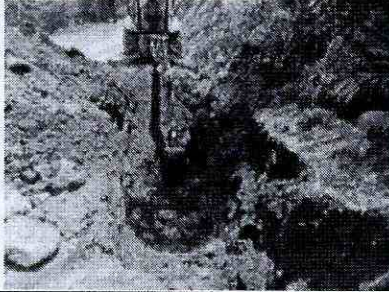

			<p>OBRA 2. ROLANDO QUIROGA- 85453292 OFICIAL DE OBRA 5. NÉSTOR FABIO BONILLA - 1006120147 AYUDANTE DE OBRA 6. OMAR CULMA- 1110547865 OFICIAL DE OBRA EDDY CARDOZO.CC - 93127135 TOPÓGRAFO FRENTE JOSELITO PAULA ALMONACID CC.1110551019- PROFESIONAL SST JULIO CARDENAS - 93362168 OPERADOR JUAN CARLOS TOVAR - 14239847 INGENIERO RESIDENTE</p>		
					
K4+300 - K4+330	2.1.4.1 EXCAVACIÓN A MÁQUINA A CUALQUIER PROFUNDIDAD	SE REALIZA ADECUACIÓN DE ÁREA DEL CAUCE DE LA QUEBRADA PASO BOX PARA INICIO DE ACTIVIDADES EN LA ZONA	JHONATAN VERGARA. MAESTRO CC 1110506083 ALBEIRO REYES. OFICIAL CC 1104700859 BRAYAN GARCÍA.	RETRO EXCAVADOR A HERRAMIENTA MENOR	



**IBAGÜE
VIBRA**



IBAL
SA ESP OFICIAL
EMPRESA IBAGÜERENA DE
ACUEDUCTO Y ALCANTARILLADO

CONSORCIO INTERBONTRABE NIT.901.641.469-9.
R.L JUAN CARLOS TRIANA CASTILLO.
C.C 5.829.473 DE IBAGUE.



			AYUDANTE CC 1005719839 CRISTIAN RODRÍGUEZ. AYUDANTE CC 1110582839 JORGE QUIROGA. OPERADOR LUIS TÉLLEZ. AUXILIAR SST CC 1005814348		
--	--	--	--	--	--

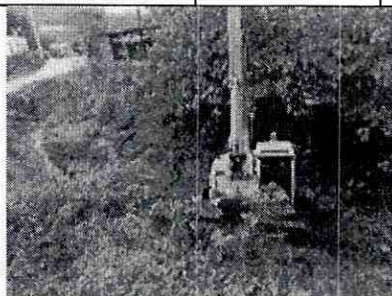
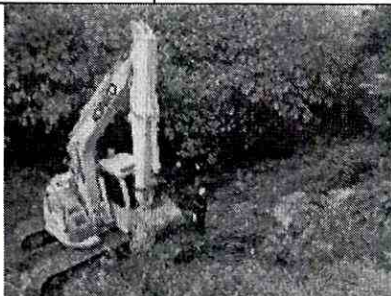

ACTIVIDADES DE OBRA 30 DE SEPTIEMBRE DEL 2023

UBICACIÓN DE ACTIVIDADES	ÍTEM CONTRACTUAL	ACTIVIDADES Y/O DESCRIPCIÓN DIARIA	PERSONAL EN OBRA POR PARTE DE CONTRATISTA	MAQUINARIA Y/O EQUIPOS EN OBRA	NOVEDADES
K12+646- K12+750	3.3.2I ACERO ESTRUCTURAL	SE REALIZA ARMADO DE ESTRUCTURA DE PASO 12, SE REALIZA FIGURADO DE TUBERIA PARA INSTALACION EN LA ZONA	PUENTE 12 - JHON ALEXANDER CANDIA CC.1110581111 OPERADOR - WILLIAN LIZARAZO CC. 80211379 OFICIOS VARIOS - NICOLAS GUTIERREZ CC 1110527170 TOPOGRAFO - JAIME ROA CC. 13992048 OFICIOS VARIOS KAREN DAYANNA QUINTANILLA CC. 1106951391 SUPERVISORA SST. - JUAN BAUTISTA MARTÍNEZ CC. 93980850	MEZCLADOR A 1 BULTO HERRAMIENT A MENOR RETRO EXCAVADOR A 320	



**IBAGÜE
VIBRA**



IBAL
SA ESP. OFICIAL
EMPRESA IBAGÜERENA DE
ACUEDUCTO Y ALCANTARILLADO

CONSORCIO INTERBONTRABE NIT.901.641.469-9.
R.L JUAN CARLOS TRIANA CASTILLO.
C.C 5.829.473 DE IBAGUE.



			<p>OFICIAL DE OBRA - WILLIAM STIVEN HERNÁNDEZ CC. 1097408660</p> <p>OFICIAL DE OBRA - WILLIAM HERNÁNDEZ CC. 1399115</p> <p>OFICIAL DE OBRA - FREDY FRANCISCO BARRERA CC. 1110533892</p> <p>AYUDANTE DE OBRA - BERTULFO OSPINA CC. 5820021</p> <p>AYUDANTE DE OBRA - LAURA VERGARA CC. 110596277</p> <p>SUPERVISORA - JHON ANDERSON GUZMAN CC. 1106333514</p> <p>AYUDANTE DE OBRA - DAIRO PORTILLO CC. 1001746108</p> <p>OFICIAL DE OBRA - JHONATAN VERGARA. MAESTRO CC 1110506083</p> <p>- ALBEIRO REYES. OFICIAL CC 1104700859</p> <p>- BRAYAN GARCÍA. AYUDANTE CC 1005719839</p> <p>- CRISTIAN RODRÍGUEZ. AYUDANTE CC 1110582839</p> <p>- JORGE QUIROGA.</p>		
--	--	--	--	--	--



IBAGÜE
VIBRA



IBAL
SA ESP OFICIAL
EMPRESA IBAGÜERENA DE
ACUEDUCTO Y ALCANTARILLADO

CONSORCIO INTERBONTRABE NIT.901.641.469-9.
R.L JUAN CARLOS TRIANA CASTILLO.
C.C 5.829.473 DE IBAGUE.

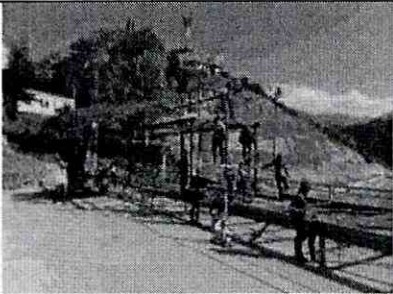
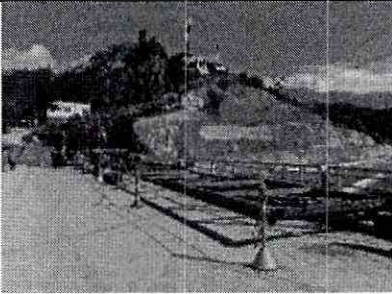

			<p>OPERADOR - LUIS TÉLLEZ. AUXILIAR SST CC 1005814348 - LUIS ÁLVARO SÁNCHEZ CC. 13267718 TOPOGRÁFO - BERNARDINO PULIDO AGUIAR CC. 5822803 MAESTRO - NOEL GARZÓN CC. 5853011 SOLDADOR - BERNARDINO PULIDO TRIANA CC. 1110602232 AYUDANTE PRÁCTICO - JUAN CAMILO GALEANO CC. 1110314500 AYUDANTE PRÁCTICO - JEFERSON ECHEVERRI CC. 1193536226 AYUDANTE PRÁCTICO - KAREN DAYANNA QUINTANILLA RIVERA CC. 1106951391 SUPERVISORA SST.</p>		
					
K4+300 - K4+330	2.1.4.1 EXCAVACIÓN A MÁQUINA A CUALQUIER	SE REALIZA ADECUACIÓN DE ÁREA DEL CAUCE DE LA QUEBRADA PASO BOX SE REALIZA TOPOGRAFÍA Y	JHONATAN VERGARA, MAESTRO CC 1110506083 ALBEIRO REYES, OFICIAL CC	RETRO EXCAVADOR A HERRAMIENT A MENOR	





**IBAGÜE
VIBRA**



IBAL
SA ESP. OFICIAL
EMPRESA IBAGÜERENA DE
ACUEDUCTO Y ALCANTARILLADO

CONSORCIO INTERBONTRABE NIT.901.641.469-9.
R.L JUAN CARLOS TRIANA CASTILLO.
C.C 5.829.473 DE IBAGÜE.



	PROFUNDIDAD AD	REPLANTEO DE LAS ESTRUCTURAS	1104700859 BRAYAN GARCÍA. AYUDANTE CC 1005719839 CRISTIAN RODRÍGUEZ. AYUDANTE CC 1110582839 JORGE QUIROGA. OPERADOR LUIS TÉLLEZ. AUXILIAR SST CC 1005814348		
					
K3+900	2.1.4.1 EXCAVACIÓN A MÁQUINA A CUALQUIER PROFUNDIDAD AD	SE REALIZA EXCAVACION, EXTENDIDA DE TRITURADO INSTALACION DE TUBERIA GRP Y RELLENOS CORRESPONDIENTES	1. YESID SÁNCHEZ - 1110555187 AYUDANTE DE OBRA 2. DEIVER DAVID SALINAS - 5829164 AYUDANTE DE OBRA 3. VLADIMIR PESCADOR - 1130671 OFICIAL DE OBRA 4. YIMY SALAZAR -93020060 OFICIAL DE OBRA 2. ROLANDO QUIROGA- 85453292 OFICIAL DE OBRA 5. NÉSTOR FABIO BONILLA - 1006120147 AYUDANTE DE OBRA	RETRO EXCAVADOR A HERRAMIENT A MENOR	



**IBAGÜE
VIBRA**



IBAL
SA ESP OTICIAL
EMPRESA IBAGUERENA DE
ACUEDUCTO Y ALCANTARILLADO

CONSORCIO INTERBONTRABE NIT.901.641.469-9.
R.L JUAN CARLOS TRIANA CASTILLO.
C.C 5.829.473 DE IBAGUE.



			<p>6. OMAR CULMA- 1110547865 OFICIAL DE OBRA EDDY CARDOZO.CC - 93127135 TOPOGRAFO FRENTE JOSELITO PAULA ALMONACID CC.1110551019- PROFESIONAL SST JULIO CARDENAS - 93362168 OPERADOR JUAN CARLOS TOVAR - 14239847 INGENIERO RESIDENTE</p>		
K9+130 - K9+800	2.1.4.1 EXCAVACION A MÁQUINA A CUALQUIER PROFUNDID AD	SE REALIZAN ACTIVIDADES DE EXCAVACION PARA CÁRCAMO EN CONCRETO REFORZADO PARA PROTECCIÓN Y ANCLAJE DE LA TUBERIA WSP	<p>TOPOGRAFÍA CARDOSO MELO RODRIGO C93363480 OFICIOS VARIOS CAICEDO CHICA BRAYAN ALEXIS C1006023766 CHACON GONZALEZ GERARDO AUGUSTO C5821835 OPERADORES EDISON GUTIÉRREZ C1110484592 EDUIN OVIEDO C. 5976196 MIGUEL</p>	HERRAMIENT A MENOR RETROEXCAV ADORA DE LLANTAS Y DE ORUGA	





**IBAGÜE
VIBRA**



IBAL
SA ESP OFICIAL
EMPRESA IBAGÜERENA DE
ACUEDUCTO Y ALCANTARILLADO

CONSORCIO INTERBONTRABE NIT.901.641.469-9.
R.L JUAN CARLOS TRIANA CASTILLO.
C.C 5.829.473 DE IBAGUE.

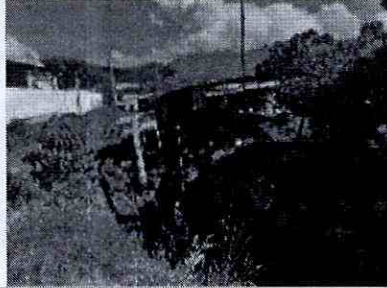

			HERNÁNDEZ C.C 14230433 SST LEIDY RODRÍGUEZ 1110508329		
					
ACTIVIDADES DE OBRA 02 DE OCTUBRE DEL 2023					
UBICACIÓN DE ACTIVIDADES	ÍTEM CONTRACTUAL	ACTIVIDADES Y/O DESCRIPCIÓN DIARIA	PERSONAL EN OBRA POR PARTE DE CONTRATISTA	MAQUINARIA Y/O EQUIPOS EN OBRA	NOVEDADES
K4+300 - K4+330	2.1.4.1 EXCAVACIÓN A MÁQUINA A CUALQUIER PROFUNDIDAD	SE REALIZA ADECUACIÓN DE ÁREA DEL CAUCE DE LA QUEBRADA PASO BOX SE REALIZA TOPOGRAFÍA Y REPLANTEO DE LAS ESTRUCTURAS	JHONATAN VERGARA. MAESTRO CC 1110506083 ALBEIRO REYES. OFICIAL CC 1104700859 BRAYAN GARCÍA. AYUDANTE CC 1005719839 CRISTIAN RODRÍGUEZ. AYUDANTE CC 1110582839 JORGE QUIROGA. OPERADOR LUIS TÉLLEZ. AUXILIAR SST CC 1005814348	RETRO EXCAVADOR A HERRAMIENTA MENOR	
					



IBAGÜE
VIBRA



IBAL
SA ESP OFICIAL
EMPRESA IBAGUERENA DE
ACUEDUCTO Y ALCANTARILLADO

CONSORCIO INTERBONTRABE NIT.901.641.469-9.
R.L JUAN CARLOS TRIANA CASTILLO.
C.C 5.829.473 DE IBAGUE.



<p>K12+646- K12+750</p>	<p>3.3.21 ACERO ESTRUCTUR AL</p>	<p>SE REALIZA ARMADO DE ESTRUCTURA DE PASO 12</p>	<p>PUENTE 12 - JHON ALEXANDER CANDIA CC.1110581111 OPERADOR - WILLIAN LIZARAZO CC. 80211379 OFICIOS VARIOS - NICOLAS GUTIERREZ CC 1110527170 TOPÓGRAFO - JAIME ROA CC. 13992048 OFICIOS VARIOS KAREN DAYANNA QUINTANILLA CC. 1106951391 SUPERVISORA SST. - JUAN BAUTISTA MARTÍNEZ CC. 93980850 OFICIAL DE OBRA - WILLIAM STIVEN HERNÁNDEZ CC. 1097408660 OFICIAL DE OBRA - WILLIAM HERNÁNDEZ CC. 1399115 OFICIAL DE OBRA - FREDY FRANCISCO BARRERA CC. 1110533892 AYUDANTE DE OBRA - BERTULFO OSPINA CC. 5820021 AYUDANTE DE OBRA - LAURA VERGARA CC. 110596277 SUPERVISORA - JHON ANDERSON</p>	<p>MEZCLADOR A 1 BULTO HERRAMIENT A MENOR RETRO EXCAVADOR A 320</p>	
-----------------------------	--	---	---	---	--



**IBAGÜE
VIBRA**



IBAL
SA ESP. OFICIAL
EMPRESA IBAGÜERENA DE
ACUEDUCTO Y ALCANTARILLADO

CONSORCIO INTERBONTRABE NIT.901.641.469-9.
R.L JUAN CARLOS TRIANA CASTILLO.
C.C 5.829.473 DE IBAGUE.



			<p>GUZMAN CC. 1106333514 AYUDANTE DE OBRA - DAIRO PORTILLO CC. 1001746108 OFICIAL DE OBRA - JHONATAN VERGARA. MAESTRO CC 1110506083 - ALBEIRO REYES. OFICIAL CC 1104700859 - BRAYAN GARCÍA. AYUDANTE CC 1005719839 - CRISTIAN RODRÍGUEZ. AYUDANTE CC 1110582839 - JORGE QUIROGA. OPERADOR - LUIS TÉLLEZ. AUXILIAR SST CC 1005814348 - LUIS ÁLVARO SÁNCHEZ CC. 13267718 TOPOGRÁFO - BERNARDINO PULIDO AGUIAR CC. 5822803 MAESTRO - NOEL GARZÓN CC. 5853011 SOLDADOR - BERNARDINO PULIDO TRIANA CC. 1110602232 AYUDANTE PRÁCTICO - JUAN CAMILO GALEANO CC. 1110314500 AYUDANTE PRÁCTICO - JEFERSON ECHEVERRI CC. 1193536226</p>	
--	--	--	---	--



IBAGÜE
VIBRA



IBAL

SA ESP OFICIAL
EMPRESA IBAGÜERENA DE
ACUEDUCTO Y ALCANTARILLADO

CONSORCIO INTERBONTRABE NIT.901.641.469-9.
R.L JUAN CARLOS TRIANA CASTILLO.
C.C 5.829.473 DE IBAGUE.

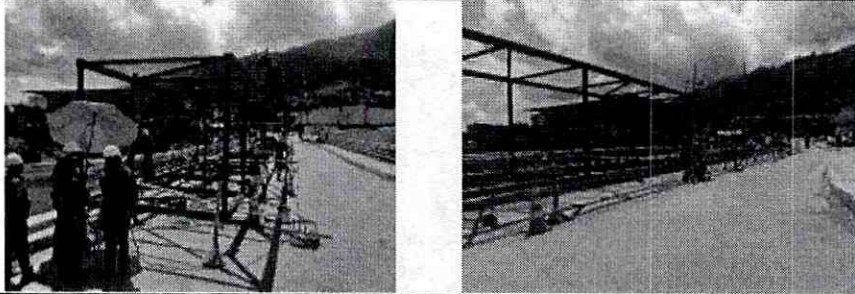

			AYUDANTE PRÁCTICO - KAREN DAYANNA QUINTANILLA RIVERA CC. 1106951391 SUPERVISORA SST.		
					
K4+494		SE DEJA LISTA ALCANTARILLA Y CABEZOTES, SE DESENCOFRA Y REALIZA ADECUACIÓN DE ZONA DE OBRAS	SIMON MOLANO 19313051 MAESTRO DE OBRA JAIDER HUMBERTO PEÑUELA - 5994936 AYUDANTE DE OBRA YESID MOLANO TOVAR - 14215891 MAESTRO DE OBRA SIMON MOLANO ORTIZ - 14137572 OFICIAL DE OBRA HELVER ANDREY LEÓN - 1104935298 AYUDANTE DE OBRA JHOHAN SEBASTIÁN ROBAYO - 1030684715 AYUDANTE DE OBRA BRAYAN ARIMENDEZ - 1110575284 OFICIAL DE	RETRO EXCAVADOR A HERRAMIENT A MENOR	



**IBAGÜE
VIBRA**



IBAL

SA ESP OFICIAL
EMPRESA IBAGÜERENA DE
ACUEDUCTO Y ALCANTARILLADO

CONSORCIO INTERBONTRABE NIT.901.641.469-9.
R.L JUAN CARLOS TRIANA CASTILLO.
C.C 5.829.473 DE IBAGÜE.



			OBRA MICHAEL GRANADOS. 1110577591 - TOPÓGRAFO MANUEL RODRÍGUEZ. - 1110602571 CADENERO		
--	--	--	---	--	--

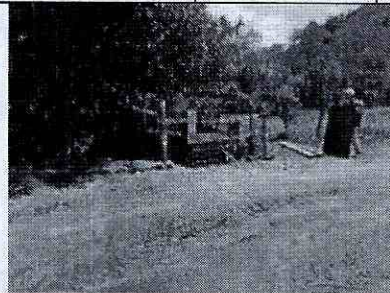

ACTIVIDADES DE OBRA 03 DE OCTUBRE DEL 2023

UBICACIÓN DE ACTIVIDADES	ÍTEM CONTRACTUAL	ACTIVIDADES Y/O DESCRIPCIÓN DIARIA	PERSONAL EN OBRA POR PARTE DE CONTRATISTA	MAQUINARIA Y/O EQUIPOS EN OBRA	NOVEDADES
K3+312	2.1.4.1 EXCAVACIÓN A MÁQUINA A CUALQUIER PROFUNDIDAD	SE REALIZA EXCAVACION PARA UBICACIÓN DEL ANCLAJE PIH 053	SIMON MOLANO 19313051 MAESTRO DE OBRA JAIDER HUMBERTO PEÑUELA - 5994936 AYUDANTE DE OBRA YESID MOLANO TOVAR - 14215891 MAESTRO DE OBRA SIMON MOLANO ORTIZ - 14137572 OFICIAL DE OBRA HELVER ANDREY LEÓN - 1104935298 AYUDANTE DE OBRA JHOHAN SEBASTIÁN ROBAYO - 1030684715 AYUDANTE DE	RETRO EXCAVADOR A HERRAMIENTA A MENOR	



IBAGÜE
VIBRA



IBAL
SA ESP OFICIAL
EMPRESA IBAGÜERENA DE
ACUEDUCTO Y ALCANTARILLADO

CONSORCIO INTERBONTRABE NIT.901.641.469-9.
R.L JUAN CARLOS TRIANA CASTILLO.
C.C 5.829.473 DE IBAGUE.



			<p>OBRA BRAYAN ARIMENDEZ - 1110575284 OFICIAL DE OBRA MICHAEL GRANADOS. 1110577591 - TOPÓGRAFO MANUEL RODRÍGUEZ. - 1110602571 CADENERO</p>		
K3+900	<p>2.1.4.1 EXCAVACIÓN A MÁQUINA A CUALQUIER PROFUNDIDAD</p>	<p>SE REALIZA EXCAVACION, EXTENDIDA DE TRITURADO INSTALACION DE TUBERIA GRP Y RELLENOS CORRESPONDIENTES</p>	<p>1. YESID SÁNCHEZ - 1110555187 AYUDANTE DE OBRA 2. DEIVER DAVID SALINAS - 5829164 AYUDANTE DE OBRA 3. VLADIMIR PESCADOR - 1130671 OFICIAL DE OBRA 4. YIMY SALAZAR -93020060 OFICIAL DE OBRA 2. ROLANDO QUIROGA- 85453292 OFICIAL DE OBRA 5. NÉSTOR FABIO BONILLA - 1006120147 AYUDANTE DE OBRA 6. OMAR</p>	<p>RETRO EXCAVADOR A HERRAMIENT A MENOR</p>	



**IBAGÜE
VIBRA**





IBAL

SA ESP OFICIAL
EMPRESA IBAGÜERENA DE
ACUEDUCTO Y ALCANTARILLADO

CONSORCIO INTERBONTRABE NIT.901.641.469-9.
R.L JUAN CARLOS TRIANA CASTILLO.
C.C 5.829.473 DE IBAGUE.



			CULMA- 1110547865 OFICIAL DE OBRA EDDY CARDOZO.CC - 93127135 TOPÓGRAFO FRENTE JOSELITO PAULA ALMONACID CC.1110551019- PROFESIONAL SST JULIO CARDENAS - 93362168 OPERADOR JUAN CARLOS TOVAR - 14239847 INGENIERO RESIDENTE		
					
K8+300 - K8+380	NP 04 INSTALACIÓ N Y SUMINISTRO DE CONCRETO S ANCLAJES (3.000 PSI - 20,7 MPA) DISTANCIA PROM. 18 KM	SE REALIZA FUNDIDA DEL ANCLAJE H98C EN CONCRETO DE 300 PSI	1. YESID SÁNCHEZ - 1110555187 AYUDANTE DE OBRA 2. DEIVER DAVID SALINAS - 5829164 AYUDANTE DE OBRA 3. VLADIMIR PESCADOR - 1130671 OFICIAL DE OBRA 4. YIMY SALAZAR -93020060 OFICIAL DE OBRA 2. ROLANDO QUIROGA- 85453292	MEZCLADOR A 1 BULTO HERRAMIENT A MENOR RETRO EXCAVADOR A 320	



IBAL
SA ESP. OFICIAL
EMPRESA IBAGUERENA DE
ACUEDUCTO Y ALCANTARILLADO

CONSORCIO INTERBONTRABE NIT. 901.641.469-9.
R.L JUAN CARLOS TRIANA CASTILLO.
C.C 5.829.473 DE IBAGUE.

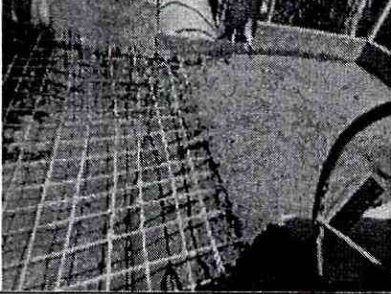
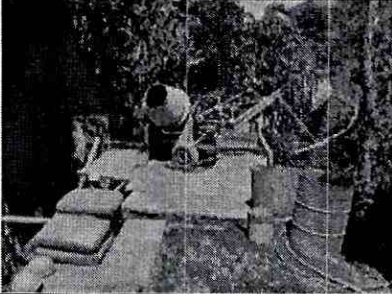

			<p>OFICIAL DE OBRA 5. NÉSTOR FABIO BONILLA - 1006120147 AYUDANTE DE OBRA 6. OMAR CULMA- 1110547865 OFICIAL DE OBRA EDDY CARDOZO.CC - 93127135 TOPÓGRAFO FRENTE JOSELITO PAULA ALMONACID CC.1110551019- PROFESIONAL SST JULIO CARDENAS - 93362168 OPERADOR JUAN CARLOS TOVAR - 14239847 INGENIERO RESIDENTE</p>		
					
K9+130 - K9+800	2.1.4.1 EXCAVACIÓN A MÁQUINA A CUALQUIER PROFUNDIDAD AD	SE REALIZA FIGURADO DE ACEROS PARA EL CÁRCAMO, EXCAVACION A MÁQUINA PARA EL CÁRCAMO E INSTALACION DE TUBERIA EN ACERO AL CARBÓN.	<p>TOPOGRAFÍA CARDOSO MELO RODRIGO C93363480 OFICIOS VARIOS CAICEDO CHICA BRAYAN ALEXIS C1006023766 CHACON GONZALEZ GERARDO AUGUSTO C5821835</p>	HERRAMIENT A MENOR RETROEXCAVADORA DE LLANTAS Y DE ORUGA	



IBAQUE VIBRA



IBAL
SA ESP. OFICIAL
EMPRESA IBACUERENA DE
ACUEDUCTO Y ALCANTARILLADO

CONSORCIO INTERBONTRABE NIT.901.641.469-9.
R.L JUAN CARLOS TRIANA CASTILLO.
C.C 5.829.473 DE IBAGUE.



			<p>OPERADORES EDISON GUTIÉRREZ C1110484592 EDUIN OVIEDO C. 5976196 MIGUEL HERNÁNDEZ C.C 14230433 SST LEIDY RODRÍGUEZ 1110508329</p>		
<p>K4+300 - K4+330</p>	<p>2.1.4.1 EXCAVACIÓN A MÁQUINA A CUALQUIER PROFUNDIDAD</p>	<p>SE REALIZA ADECUACIÓN DE ÁREA DEL CAUCE DE LA QUEBRADA PASO BOX SE REALIZA TOPOGRAFÍA Y REPLANTEO DE LAS ESTRUCTURAS</p>	<p>JHONATAN VERGARA. MAESTRO CC 1110506083 ALBEIRO REYES. OFICIAL CC 1104700859 BRAYAN GARCÍA. AYUDANTE CC 1005719839 CRISTIAN RODRÍGUEZ. AYUDANTE CC 1110582839 JORGE QUIROGA. OPERADOR LUIS TÉLLEZ. AUXILIAR SST CC 1005814348</p>	<p>RETRO EXCAVADOR A HERRAMIENTA A MENOR</p>	



**IBAGÜE
VIBRA**



IBAL
SA ESP OFICIAL
EMPRESA IBAGÜERENA DE
ACUEDUCTO Y ALCANTARILLADO

**CONSORCIO INTERBONTRABE NIT.901.641.469-9.
R.L JUAN CARLOS TRIANA CASTILLO.
C.C 5.829.473 DE IBAGUE.**



K12+646- K12+750	4.17.5 INSTALACION N TUBERIA GRP DE 32" A 36"	SE REALIZA INSTALACION DE NIPLA DE TUBERIA GRP Y RELLENOS DE LA ZONA DE EXCAVACION.	PUENTE 12 - JHON ALEXANDER CANDIA CC.1110581111 OPERADOR - WILLIAN LIZARAZO CC. 80211379 OFICIOS VARIOS - NICOLAS GUTIERREZ CC 1110527170 TOPOGRAFO - JAIME ROA CC. 13992048 OFICIOS VARIOS KAREN DAYANNA QUINTANILLA CC. 1106951391 SUPERVISORA SST. - JUAN BAUTISTA MARTÍNEZ CC. 93980850 OFICIAL DE OBRA - WILLIAM STIVEN HERNÁNDEZ CC. 1097408660 OFICIAL DE OBRA - WILLIAM HERNÁNDEZ CC. 1399115 OFICIAL DE OBRA - FREDY FRANCISCO BARRERA CC. 1110533892 AYUDANTE DE OBRA	MEZCLADOR A 1 BULTO HERRAMIENT A MENOR RETRO EXCAVADOR A 320	



IBA&UÉ
VIBRA



IBAL

SA ESP OFICIAL
EMPRESA IBAGUERENA DE
ACUEDUCTO Y ALCANTARILLADO

CONSORCIO INTERBONTRABE NIT.901.641.469-9.
R.L JUAN CARLOS TRIANA CASTILLO.
C.C 5.829.473 DE IBAGUE.



			<p>- BERTULFO OSPINA CC. 5820021 AYUDANTE DE OBRA</p> <p>- LAURA VERGARA CC. 110596277 SUPERVISORA</p> <p>- JHON ANDERSON GUZMAN CC. 1106333514 AYUDANTE DE OBRA</p> <p>- DAIRO PORTILLO CC. 1001746108 OFICIAL DE OBRA</p> <p>- JHONATAN VERGARA. MAESTRO CC 1110506083</p> <p>- ALBEIRO REYES. OFICIAL CC 1104700859</p> <p>- BRAYAN GARCÍA. AYUDANTE CC 1005719839</p> <p>- CRISTIAN RODRÍGUEZ. AYUDANTE CC 1110582839</p> <p>- JORGE QUIROGA. OPERADOR</p> <p>- LUIS TÉLLEZ. AUXILIAR SST CC 1005814348</p> <p>- LUIS ÁLVARO SÁNCHEZ CC. 13267718 TOPOGRÁFO</p> <p>- BERNARDINO PULIDO AGUIAR CC. 5822803 MAESTRO</p> <p>- NOEL GARZÓN CC. 5853011 SOLDADOR</p> <p>- BERNARDINO PULIDO TRIANA</p>		
--	--	--	---	--	--



**IBAGUÉ
VIBRA**



IBAL

SA ESP OFICIAL
EMPRESA IBACUERENA DE
ACUEDUCTO Y ALCANTARILLADO

CONSORCIO INTERBONTRABE NIT.901.641.469-9.
R.L JUAN CARLOS TRIANA CASTILLO.
C.C 5.829.473 DE IBAGUE.



			CC. 1110602232 AYUDANTE PRÁCTICO - JUAN CAMILO GALEANO CC. 1110314500 AYUDANTE PRÁCTICO - JEFERSON ECHEVERRI CC. 1193536226 AYUDANTE PRÁCTICO - KAREN DAYANNA QUINTANILLA RIVERA CC. 1106951391 SUPERVISORA SST.		
--	--	--	---	--	--

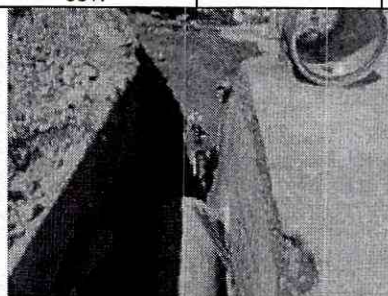
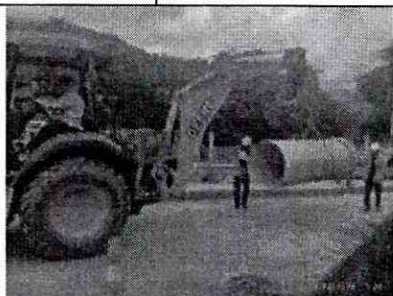

ACTIVIDADES DE OBRA 04 DE OCTUBRE DEL 2023

UBICACIÓN DE ACTIVIDADES	ÍTEM CONTRACTUAL	ACTIVIDADES Y/O DESCRIPCIÓN DIARIA	PERSONAL EN OBRA POR PARTE DE CONTRATISTA	MAQUINARIA Y/O EQUIPOS EN OBRA	NOVEDADES
K4+300 - K4+330	2.1.4.1 EXCAVACIÓN A MÁQUINA A CUALQUIER PROFUNDIDAD	SE REALIZA ADECUACIÓN DE ÁREA DEL CAUCE DE LA QUEBRADA PASO BOX SE REALIZA TOPOGRAFÍA Y REPLANTEO DE LAS ESTRUCTURAS	JHONATAN VERGARA. MAESTRO CC 1110506083 ALBEIRO REYES. OFICIAL CC 1104700859 BRAYAN GARCÍA. AYUDANTE CC 1005719839 CRISTIAN RODRÍGUEZ. AYUDANTE CC 1110582839 JORGE QUIROGA. OPERADOR	RETRO EXCAVADOR A HERRAMIENTA MENOR	



IBAL
SA ESP OFICIAL
EMPRESA IBAGÜEÑA DE
ACUEDUCTO Y ALCANTARILLADO

CONSORCIO INTERBONTRABE NIT.901.641.469-9.
R.L JUAN CARLOS TRIANA CASTILLO.
C.C 5.829.473 DE IBAGUE.

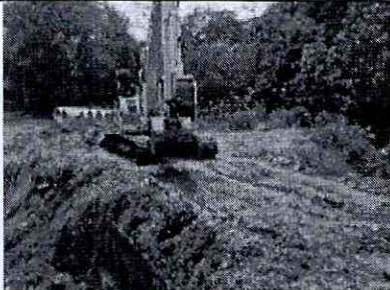

			LUIS TÉLLEZ. AUXILIAR SST CC 1005814348		
					
K12+646- K12+750	3.3.21 ACERO ESTRUCTUR AL	SE REALIZA ARMADO DE ESTRUCTURA DE PASO 12	PUENTE 12 - JHON ALEXANDER CANDIA CC.1110581111 OPERADOR - WILLIAN LIZARAZO CC. 80211379 OFICIOS VARIOS - NICOLAS GUTIERREZ CC 1110527170 TOPÓGRAFO - JAIME ROA CC. 13992048 OFICIOS VARIOS KAREN DAYANNA QUINTANILLA CC. 1106951391 SUPERVISORA SST. - JUAN BAUTISTA MARTÍNEZ CC. 93980850 OFICIAL DE OBRA - WILLIAM STIVEN HERNÁNDEZ CC. 1097408660 OFICIAL DE OBRA - WILLIAM HERNÁNDEZ CC. 1399115 OFICIAL DE OBRA - FREDY FRANCISCO BARRERA CC.	MEZCLADOR A 1 BULTO HERRAMIENT A MENOR RETRO EXCAVADOR A 320	



**IBAGÜE
VIBRA**



IBAL

SA ESP OFICIAL
EMPRESA IBAGÜERENA DE
ACUERUCTO Y ALCANTARILLADO

CONSORCIO INTERBONTRABE NIT.901.641.469-9.
R.L JUAN CARLOS TRIANA CASTILLO.
C.C 5.829.473 DE IBAGUE.



			1110533892 AYUDANTE DE OBRA - BERTULFO OSPINA CC. 5820021 AYUDANTE DE OBRA - LAURA VERGARA CC. 110596277 SUPERVISORA - JHON ANDERSON GUZMAN CC. 1106333514 AYUDANTE DE OBRA - DAIRO PORTILLO CC. 1001746108 OFICIAL DE OBRA - JHONATAN VERGARA. MAESTRO CC 1110506083 - ALBEIRO REYES. OFICIAL CC 1104700859 - BRAYAN GARCÍA. AYUDANTE CC 1005719839 - CRISTIAN RODRÍGUEZ. AYUDANTE CC 1110582839 - JORGE QUIROGA. OPERADOR - LUIS TÉLLEZ. AUXILIAR SST CC 1005814348 - LUIS ÁLVARO SÁNCHEZ CC. 13267718 TOPOGRÁFO - BERNARDINO PULIDO AGUIAR CC. 5822803 MAESTRO - NOEL GARZÓN CC. 5853011	
--	--	--	--	--



**IBAQUÉ
VIBRA**



IBAL
SA ESP. OFICIAL
EMPRESA IBAGUERENA DE
ACUEDUCTO Y ALCANTARILLADO

**CONSORCIO INTERBONTRABE NIT.901.641.469-9.
R.L JUAN CARLOS TRIANA CASTILLO.
C.C 5.829.473 DE IBAGUE.**

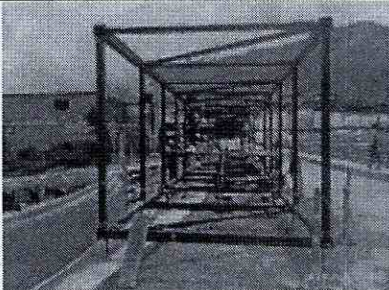
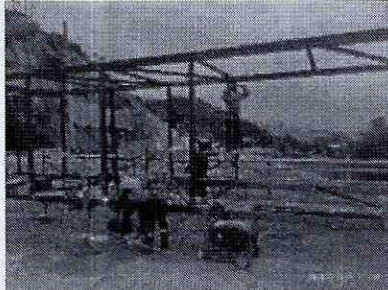

			<p>SOLDADOR - BERNARDINO PULIDO TRIANA CC. 1110602232 AYUDANTE PRÁCTICO - JUAN CAMILO GALEANO CC. 1110314500 AYUDANTE PRÁCTICO - JEFERSON ECHEVERRI CC. 1193536226 AYUDANTE PRÁCTICO - KAREN DAYANNA QUINTANILLA RIVERA CC. 1106951391 SUPERVISORA SST.</p>		
					
K9+130 - K9+800	2.1.4.1 EXCAVACION A MÁQUINA A CUALQUIER PROFUNDIDAD	SE REALIZA EXCAVACION A MÁQUINA DE LA ZONA DEL CÁRCAMO.	<p>TOPOGRAFÍA CARDOSO MELO RODRIGO C93363480 OFICIOS VARIOS CAICEDO CHICA BRAYAN ALEXIS C1006023766 CHACON GONZALEZ GERARDO AUGUSTO C5821835 OPERADORES EDISON GUTIÉRREZ C1110484592 EDUIN OVIEDO C. 5976196 MIGUEL</p>	HERRAMIENT A MENOR RETROEXCAV ADORA DE LLANTAS Y DE ORUGA	



IBAL
SA ESP OFICIAL
EMPRESA IBAGÜERENA DE
ACUEDUCTO Y ALCANTARILLADO

CONSORCIO INTERBONTRABE NIT. 901.641.469-9.
R.L JUAN CARLOS TRIANA CASTILLO.
C.C 5.829.473 DE IBAGUE.



			<p>HERNÁNDEZ C.C 14230433 SST LEIDY RODRÍGUEZ 1110508329</p>		
<p>K9+130 - K9+800</p>	<p>2.1.4.1 EXCAVACIÓN A MÁQUINA A CUALQUIER PROFUNDIDAD AD</p>	<p>SE REALIZA INSTALACION DE TUBERIA EN ACERO AL CARBÓN Y ACCESORIO CON NIPLE DE INSTALACION DE VENTOSA.</p>	<p>TOPOGRAFÍA CARDOSO MELO RODRIGO C93363480 OFICIOS VARIOS CAICEDO CHICA BRAYAN ALEXIS C1006023766 CHACON GONZALEZ GERARDO AUGUSTO C5821835 OPERADORES EDISON GUTIÉRREZ C1110484592 EDUIN OVIEDO C. 5976196 MIGUEL HERNÁNDEZ C.C 14230433 SST LEIDY RODRÍGUEZ 1110508329</p>	<p>HERRAMIENT A MENOR RETROEXCAV ADORA DE LLANTAS Y DE ORUGA</p>	



IBAGÜE
VIBRA



IBAL

SA ESP OFICIAL
EMPRESA IBAGÜERENA DE
ACUEDUCTO Y ALCANTARILLADO

CONSORCIO INTERBONTRABE NIT.901.641.469-9.
R.L JUAN CARLOS TRIANA CASTILLO.
C.C 5.829.473 DE IBAGÜE.



<p>K8+300 - K8+380</p>	<p>NP 04 INSTALACIÓ N Y SUMINISTRO DE CONCRETO S ANCLAJES (3.000 PSI - 20,7 MPA) DISTANCIA PROM. 18 KM</p>	<p>SE REALIZA FUNDIDA DEL ANCLAJE H98C EN CONCRETO DE 300 PSI TERMINACIÓN DE VOLUMEN DE FUNDIDA.</p>	<p>1. YESID SÁNCHEZ - 111055187 AYUDANTE DE OBRA 2. DEIVER DAVID SALINAS - 5829164 AYUDANTE DE OBRA 3. VLADIMIR PESCADOR - 1130671 OFICIAL DE OBRA 4. YIMY SALAZAR -93020060 OFICIAL DE OBRA 2. ROLANDO QUIROGA- 85453292 OFICIAL DE OBRA 5. NÉSTOR FABIO BONILLA - 1006120147 AYUDANTE DE OBRA 6. OMAR CULMA- 1110547865 OFICIAL DE OBRA EDDY CARDOZO.CC - 93127135 TOPÓGRAFO FRENTE JOSELITO PAULA ALMONACID CC.1110551019- PROFESIONAL SST JULIO CARDENAS - 93362168 OPERADOR JUAN CARLOS TOVAR - 14239847 INGENIERO RESIDENTE</p>	<p>MEZCLADOR A 1 BULTO HERRAMIENT A MENOR RETRO EXCAVADOR A 320</p>	
----------------------------	--	--	---	---	--



IBAL
SA ESP OFICIAL
EMPRESA IBAGUERENA DE
ACUEDUCTO Y ALCANTARILLADO

CONSORCIO INTERBONTRABE NIT. 901.641.469-9.
R.L JUAN CARLOS TRIANA CASTILLO.
C.C 5.829.473 DE IBAGUE.

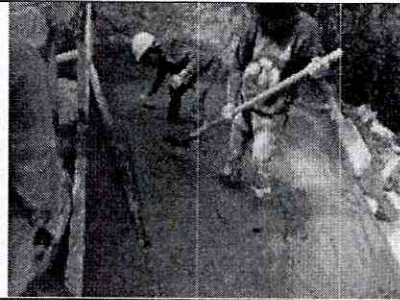

K3+900	2.1.4.1 EXCAVACIÓN A MÁQUINA A CUALQUIER PROFUNDIDAD	SE REALIZA EXCAVACION, EXTENDIDA DE TRITURADO INSTALACION DE TUBERIA GRP Y RELLENOS CORRESPONDIENTES	1. YESID SÁNCHEZ - 1110555187 AYUDANTE DE OBRA 2. DEIVER DAVID SALINAS - 5829164 AYUDANTE DE OBRA 3. VLADIMIR PESCADOR - 1130671 OFICIAL DE OBRA 4. YIMY SALAZAR -93020060 OFICIAL DE OBRA 2. ROLANDO QUIROGA- 85453292 OFICIAL DE OBRA 5. NÉSTOR FABIO BONILLA - 1006120147 AYUDANTE DE OBRA 6. OMAR CULMA- 1110547865 OFICIAL DE OBRA EDDY CARDOZO.CC - 93127135 TOPÓGRAFO FRENTE JOSELITO PAULA ALMONACID CC.1110551019- PROFESIONAL SST JULIO	RETRO EXCAVADOR A HERRAMIENT A MENOR	
--------	---	--	---	--------------------------------------	--