



IBAGÜE VIBRA



IBAL
SA ESP OFICIAL
EMPRESA IBAGÜERENA DE
ACUERUSTO Y ALCANTARILLADO

CONSORCIO INTERBONTRABE NIT.901.641.469-9.
R.L JUAN CARLOS TRIANA CASTILLO.
C.C 5.829.473 DE IBAGUE.



	FY=420MP A, INCLUYE TRANSPOR TE, FIGURADO Y COLOCA CIÓN)		CC 1105616867 JHON CASTAÑEDA CC 6888245 EDISON GUTIÉRREZ CC 1110484592 GERARDO CHACON CC 5821835 CRISTIAN ROMERO CC 1110527170 YESID SANCHEZ CC 1110555157 YIMMY SALAZAR CC 93020060 DANIEL DAVID SALINAS CC 5829164 ANDREU LEON MARTÍNEZ CC 1104935298 ROLANDO QUIROGA CC 85453292 YESID MOLANO CC 14215891 ANDRÉS MOLANO CC 14137572 SIMÓN MOLANO CC 19313051		
--	--	--	---	--	--

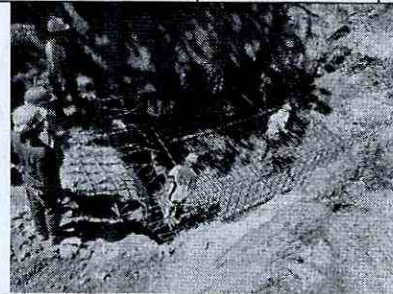
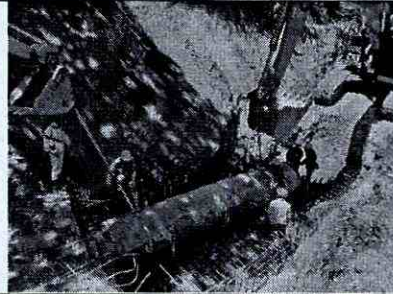

ACTIVIDADES DE OBRA 17 DE DICIEMBRE DEL 2023



UBICACIÓN DE	ÍTEM CONTRACTUAL	ACTIVIDADES Y/O DESCRIPCIÓN DIARIA	PERSONAL EN OBRA POR	MAQUINARIA Y/O	NOVEDADES
--------------	------------------	------------------------------------	----------------------	----------------	-----------



SA ESP OFICIAL
EMPRESA IBAGUERENA DE
ACUEDUCTO Y ALCANTARILLADO

CONSORCIO INTERBONTRABE NIT.901.641.469-9.
R.L JUAN CARLOS TRIANA CASTILLO.
C.C 5.829.473 DE IBAGUE.





ACTIVIDADES			PARTE DE CONTRATISTA	EQUIPOS EN OBRA	
PLANTA DE TRATAMIENTO LA POLA	2.1.4.1 EXCAVACIÓN A MÁQUINA A CUALQUIER PROFUNDIDAD	SE REALIZA FUNDIDA EN CONCRETO DE 3000 PSI DEL ANCLAJE DE LOS ACCESORIOS DE LA TUBERIA ACERO AL CARBÓN INSTALADA PREVIAMENTE DE LA ENTRADA IBAL	JHON CASTAÑEDA. SOLDADOR CC 6688245 OSCAR CARDONA. ARMADOR. CC 93337333 DAVINSON ANDRÉS MATA LLANA. AYUDANTE CC1105616867 MANUEL RODRÍGUEZ. CADENERO CC 1110602571 EDDY CARDOZO. TOPÓGRAFO CC 93127135 LUIS TÉLLEZ. AUX SST CC 1005814348 JORGE QUIROGA. OPERADOR GINA TRUJILLO. INGENIERA ENCARGADA CC 38360926	HERRAMIENTA MENOR RETRO EXCAVADORA 320	
					
K9+130 - K9+800	3.3.1 ACERO DE REFUERZO DE 60000 PSI (ASTM A706	SE REALIZA FIGURADO E INSTALACION DE ACEROS PARA EL CÁRCAMO. SE CONTINUA Y	EDWIN OVIEDO CC 5976196 ÓSCAR CARDONA CC 93337333 DAVISON	HERRAMIENTA MENOR RETROEXCAVADORA DE LLANTAS Y DE ORUGA	



IBAL
SA ESP. OFICIAL
EMPRESA IBAGUERENA DE
ACUEDUCTO Y ALCANTARILLADO

CONSORCIO INTERBONTRABE NIT.901.641.469-9.
R.L JUAN CARLOS TRIANA CASTILLO.
C.C 5.829.473 DE IBAGUE.



	GRADO 60 FY=420MP A, INCLUYE TRANSPOR TE, FIGURADO Y COLOCA CIÓN)	TERMINA LA INSTALACION DEL ACCESORIO V8	MATALLANA CC 1105616867 JHON CASTAÑEDA CC 6888245 EDISON GUTIÉRREZ CC 1110484592 GERARDO CHACON CC 5821835 CRISTIAN ROMERO CC 1110527170 YESID SANCHEZ CC 1110555157 YIMMY SALAZAR CC 93020060 DANIEL DAVID SALINAS CC 5829164 ANDREU LEON MARTÍNEZ CC 1104935298 ROLANDO QUIROGA CC 85453292 YESID MOLANO CC 14215891 ANDRÉS MOLANO CC 14137572 SIMÓN MOLANO CC 19313051		
					
K4+300 - K4+330	4.17.5 INSTALACION	SE REALIZAN ACTIVIDADES DE INSTALACION DE	INGENIEROS DIANA MORA 28550650	RETRO EXCAVADO RA	



**IBAGUÉ
VIBRA**



IBAL

SA ESP OFICIAL
EMPRESA IBAGUERENA DE
ACUEDUCTO Y ALCANTARILLADO

**CONSORCIO INTERBONTRABE NIT.901.641.469-9.
R.L JUAN CARLOS TRIANA CASTILLO.
C.C 5.829.473 DE IBAGUE.**





	TUBERIA GRP DE 32" A 36"	TUBERIA GRP 32" SECTOR DE PASO BOX	EQUIPO DE TOPOGRAFÍA NORMA COGUA C.C 65762162 TOPOGRAFO WILLIAM STIVEN HERNÁNDEZ CC. 1097408660 OFICIAL DE OBRA WILLIAM HERNÁNDEZ C.C1399115 OFICIAL ALFREDO REINOSO AYUDANTE 14223604 JHONATAN VERGARA. MAESTRO CC 1110506083 BRAYAN GARCÍA. CC 1005719839 AYUDANTE CRISTIAN RODRÍGUEZ C.C 1110.582.832 AYUDANTE BERTULFO OSPINA CC.5820021 AYUDANTE IZA GONZALEZ LUIS ADALBERTH OPERADOR ORUGA CAICEDO CHICA BRAYAN ALEXIS C1006023766 OFICIOS VARIOS	HERRAMIENTA MENOR	
--	--------------------------------	--	--	----------------------	--



IBAL
SA ESP. OFICIAL
EMPRESA IBAGUERENA DE
ACUEDUCTO Y ALCANTARILLADO

CONSORCIO INTERBONTRABE NIT.901.641.469-9.
R.L JUAN CARLOS TRIANA CASTILLO.
C.C 5.829.473 DE IBAGUE.



			SST LEIDY RODRÍGUEZ 1110508329		
					
PASO 2 - CERCHA (CONDUCCIÓN)	2.1.4.1 EXCAVACIÓN A MÁQUINA A CUALQUIER PROFUNDIDAD	SE INICIAN ACTIVIDADES DE EXCAVACION PARA LA TUBERIA Y ESTRUCTURAS DE SOPORTE DE LA CERCHA DE PASO 2, SE REALIZA FUNDIDA SOLADO DE LIMPIEZA PARA ESTRIBO INICIAL DEL PASO AÉREO	INGENIEROS DIANA MORA 28550650 EQUIPO DE TOPOGRAFÍA NORMA COGUA C.C 65762162 TOPOGRAFO WILLIAM STIVEN HERNÁNDEZ CC. 1097408660 OFICIAL DE OBRA WILLIAM HERNÁNDEZ C.C1399115 OFICIAL ALFREDO REINOSO AYUDANTE 14223604 JHONATAN VERGARA. MAESTRO CC 1110506083 BRAYAN GARCÍA. CC 1005719839 AYUDANTE CRISTIAN RODRÍGUEZ C.C 1110.582.832 AYUDANTE	HERRAMIENTA MENOR RETRO EXCAVADORA 320	



**IBAGÜE
VIBRA**



IBAL

SA ESP OFICIAL
EMPRESA IBAGÜERENA DE
ACUEDUCTO Y ALCANTARILLADO

CONSORCIO INTERBONTRABE NIT.901.641.469-9.
R.L JUAN CARLOS TRIANA CASTILLO.
C.C 5.829.473 DE IBAGUE.

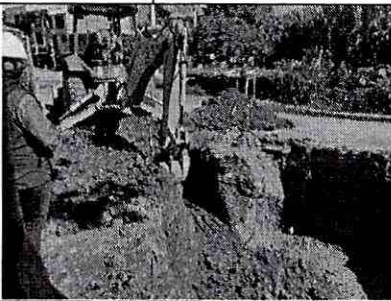
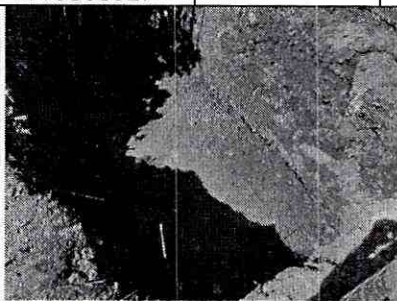

			BERTULFO OSPINA CC.5820021 AYUDANTE IZA GONZALEZ LUIS ADALBERTH OPERADOR ORUGA CAICEDO CHICA BRAYAN ALEXIS C1006023766 OFICIOS VARIOS SST LEIDY RODRÍGUEZ 1110508329		
					
ACTIVIDADES DE OBRA 18 DE DICIEMBRE DEL 2023					
UBICACIÓN DE ACTIVIDADES	ÍTEM CONTRACTUAL	ACTIVIDADES Y/O DESCRIPCIÓN DIARIA	PERSONAL EN OBRA POR PARTE DE CONTRATISTA	MAQUINARIA Y/O EQUIPOS EN OBRA	NOVEDADES
K9+130 - K9+800	3.3.1 ACERO DE REFUERZO DE 60000 PSI (ASTM A706 GRADO 60 FY=420MPA, INCLUYE TRANSPORTE, FIGURADO Y COLOCACIÓN)	SE REALIZA FUNDIDA EN CONCRETO DE 4000 PSI PARA ESTRUCTURA DE CÁRCAMO Y SE INICIAN MOVIMIENTO DE TIERRA PARA REACONDICIONAMIENTO DE LA CALZADA.	EDWIN OVIEDO CC 5976196 ÓSCAR CARDONA CC 93337333 DAVISON MATALLANA CC 1105616867 JHON CASTAÑEDA CC 6888245 EDISON GUTIÉRREZ CC 1110484592 GERARDO CHACON CC	HERRAMIENTA MENOR RETROEXCAVADORA DE LLANTAS Y DE ORUGA	





**IBAGÜE
VIBRA**



IBAL
SA ESP OFICIAL
EMPRESA IBAGÜERENA DE
ACUEDUCTO Y ALCANTARILLADO

**CONSORCIO INTERBONTRABE NIT.901.641.469-9.
R.L JUAN CARLOS TRIANA CASTILLO.
C.C 5.829.473 DE IBAGÜE.**



			5821835 CRISTIAN ROMERO CC 1110527170 YESID SANCHEZ CC 1110555157 YIMMY SALAZAR CC 93020060 DANIEL DAVID SALINAS CC 5829164 ANDREU LEON MARTÍNEZ CC 1104935298 ROLANDO QUIROGA CC 85453292 YESID MOLANO CC 14215891 ANDRÉS MOLANO CC 14137572 SIMÓN MOLANO CC 19313051		
					
K12+646- K12+750	4.17.2 INSTALACION TUBERIA GRP DE 32" A 36" EN CERCHA	SE REALIZA ACONDICIONAMIE NTO DE TUBERIA GRP PARA INSTALACION DE ACCESORIOS COSTADO BOQUERÓN	JULIÁN DAVID ROJAS CC. 1088251825 JEFERSON ECHEVERRY HERNÁNDEZ CC. 1193536226 NELSON RENJIFO CC. 93372418 JUAN CAMILO GALEANO	MEZCLADO RA 1 BULTO HERRAMIEN TA MENOR RETRO EXCAVADO RA 320	



IBAQUE VIBRA



IBAL
SA ESP. OFICIAL
EMPRESA IBAGUERENA DE
ACUEDUCTO Y ALCANTARILLADO

CONSORCIO INTERBONTRABE NIT.901.641.469-9.
R.L JUAN CARLOS TRIANA CASTILLO.
C.C 5.829.473 DE IBAGUE.



			<p>SERRANO CC. 1110514500 NOEL GARZÓN CC. 5853011 BERNARDINO PULIDO TRIANA CC. 1110602231 BERNARDINO PULIDO A CC. 5822803 ALVARO ANDRÉS ROJAS CC. 5827789 ÓSCAR HERNÁN NÚÑEZ CC. 1083903364 AUX PRÁCTICO LEONARDO FABIO ROZO CC. 88309559 VÍCTOR MANUEL VARGAS CC 4150199 MONTADOR LUIS EDUARDO VALDEZ CC. 1234641638 AUX PRÁCTICO</p>		
--	--	--	--	--	--

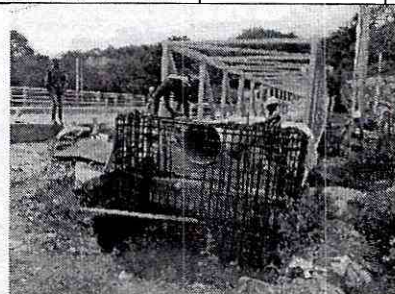
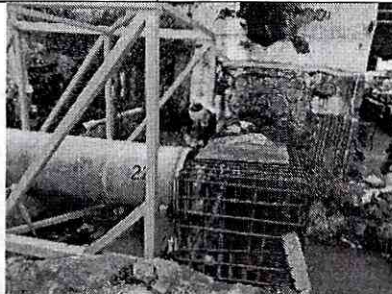

ACTIVIDADES DE OBRA 19 DE DICIEMBRE DEL 2023

UBICACIÓN DE ACTIVIDADES	ÍTEM CONTRACTUAL	ACTIVIDADES Y/O DESCRIPCIÓN DIARIA	PERSONAL EN OBRA POR PARTE DE CONTRATISTA	MAQUINARIA Y/O EQUIPOS EN OBRA	NOVEDADES
K12+646-K12+750	4.17.2 INSTALACION	SE REALIZA ACONDICIONAMIENTO DE TUBERIA	JULIÁN DAVID ROJAS CC. 1088251825	MEZCLADORA 1 BULTO HERRAMIENTAS	



**IBAGÜE
VIBRA**



IBAL
SA ESP. OFICIAL
EMPRESA IBAGÜERENA DE
ACUEDUCTO Y ALCANTARILLADO

**CONSORCIO INTERBONTRABE NIT.901.641.469-9.
R.L JUAN CARLOS TRIANA CASTILLO.
C.C 5.829.473 DE IBAGUE.**



	<p>TUBERIA GRP DE 32" A 36" EN CERCHA</p>	<p>GRP PARA INSTALACION DE ACCESORIOS COSTADO BOQUERÓN, SE REALIZA INSTALACION DE CODO VERTICAL DE SALIDA DEL VIADUCTO</p>	<p>JEFERSON ECHEVERRY HERNÁNDEZ CC. 1193536226 NELSON RENJIFO CC. 93372418 JUAN CAMILO GALEANO SERRANO CC. 1110514500 NOEL GARZÓN CC. 5853011 BERNARDINO PULIDO TRIANA CC. 1110602231 BERNARDINO PULIDO A CC. 5822803 ALVARO ANDRÉS ROJAS CC. 5827789 ÓSCAR HERNÁN NÚÑEZ CC. 1083903364 AUX PRÁCTICO LEONARDO FABIO ROZO CC. 88309559 VÍCTOR MANUEL VARGAS CC 4150199 MONTADOR LUIS EDUARDO VALDEZ CC. 1234641638 AUX PRÁCTICO</p>	<p>TA MENOR RETRO EXCAVADO RA 320</p>	
--	---	--	--	---	--



**IBAGÜE
VIBRA**



IBAL
SA ESP. OFICIAL
EMPRESA IBAGÜERENA DE
ACUEDUCTO Y ALCANTARILLADO

**CONSORCIO INTERBONTRABE NIT.901.641.469-9.
R.I JUAN CARLOS TRIANA CASTILLO.
C.C 5.829.473 DE IBAGÜE.**

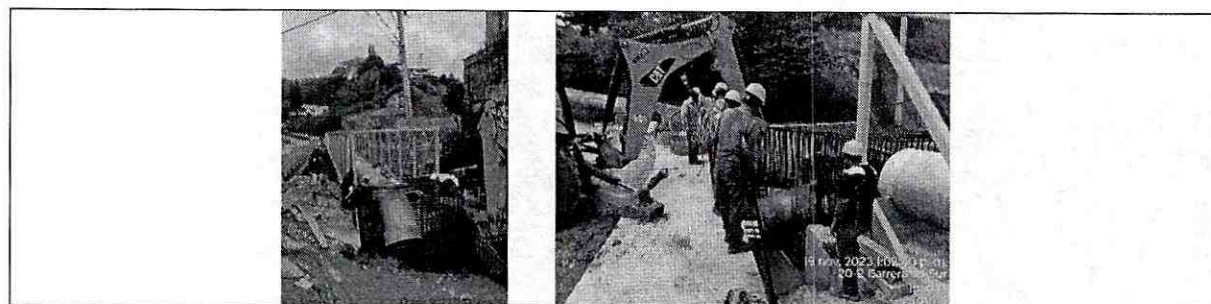

K17+952- K18+090		SE REALIZA TRASLADO DE TUBERÍAS Y ACCESORIOS A ZONA DE TRABAJO.	IZA GONZALEZ LUIS ADALBERTH OPERADOR CAICEDO CHICA BRAYAN ALEXIS C1006023766 OFICIOS VARIOS SST LEIDY RODRÍGUEZ 1110508329	RETRO EXCAVADO RA HERRAMIE NTA MENOR	
---------------------	--	---	--	--	--

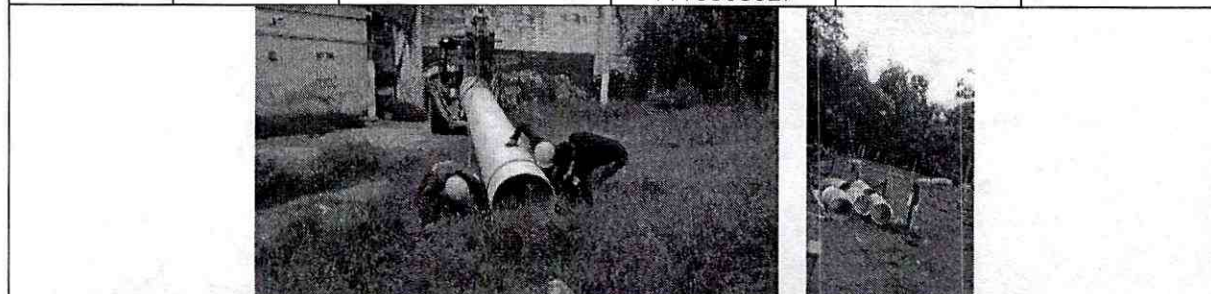

ACTIVIDADES DE OBRA 20 DE DICIEMBRE DEL 2023

UBICACIÓN DE ACTIVIDADES	ÍTEM CONTRACTUAL	ACTIVIDADES Y/O DESCRIPCIÓN DIARIA	PERSONAL EN OBRA POR PARTE DE CONTRATISTA	MAQUINARIA Y/O EQUIPOS EN OBRA	NOVEDADES
PLANTA DE TRATAMIENTO LA POLA		SE PRESENTA CIERRE DE ENTRADA Y SALIDA DE PERSONAL POR COMUNIDAD DE PICALAÑA NO SE REALIZAN ACTIVIDADES	JHON CASTAÑEDA. SOLDADOR CC 6688245 OSCAR CARDONA ARMADOR. CC 93337333 DAVINSON ANDRÉS MATALLANA. AYUDANTE		SE REALIZA PRESENCIA DE LA INTERVENTORÍA A EL PLANTÓN DE LA COMUNIDAD SE DISIPA EN HORAS DE LA MAÑANA



IBAGÜE
VIBRA



IBAL
SA ESP OFICIAL
EMPRESA IBAGÜERENA DE
ACUEDUCTO Y ALCANTARILLADO

CONSORCIO INTERBONTRABE NIT.901.641.469-9.
R.L JUAN CARLOS TRIANA CASTILLO.
C.C 5.829.473 DE IBAGUE.



			<p>CC1105616867 MANUEL RODRÍGUEZ. CADENERO CC 1110602571 EDDY CARDOZO. TOPÓGRAFO CC 93127135 LUIS TÉLLEZ. AUX SST CC 1005814348 JORGE QUIROGA. OPERADOR GINA TRUJILLO. INGENIERA CC 38360926</p>		
K12+646- K12+750	4.17.5 INSTALACION ON TUBERIA GRP DE 32" A 36"	<p>SE REALIZA ACONDICIONAMIE NTO DE TUBERIA GRP PARA INSTALACION DE ACCESORIOS COSTADO CURAL, SE REALIZA INSTALACION DE CODO VERTICAL DE SALIDA DEL VIADUCTO COSTADO CURAL</p>	<p>JULIÁN DAVID ROJAS CC. 1088251825 JEFERSON ECHEVERRY HERNÁNDEZ CC. 1193536226 NELSON RENJIFO CC. 93372418 JUAN CAMILO GALEANO SERRANO CC. 1110514500 NOEL GARZÓN CC. 5853011 BERNARDINO PULIDO TRIANA CC. 1110602231</p>	<p>MEZCLADO RA 1 BULTO HERRAMIEN TA MENOR RETRO EXCAVADO RA 320</p>	



IBAL
SA ESP OFICIAL
EMPRESA IBAGUERENA DE
ACUEDUCTO Y ALCANTARILLADO

CONSORCIO INTERBONTRABE NIT.901.641.469-9.
R.I JUAN CARLOS TRIANA CASTILLO.
C.C 5.829.473 DE IBAGUE.

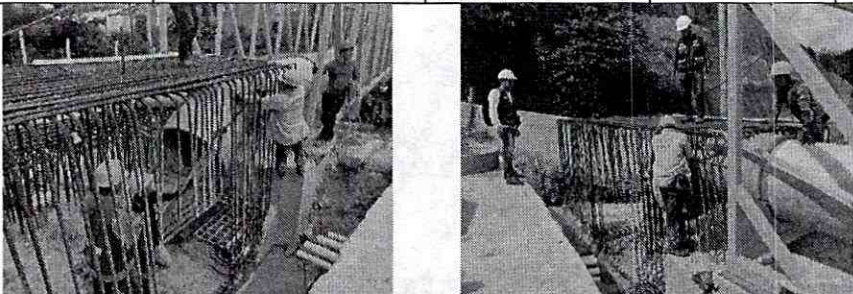

			BERNARDINO PULIDO A CC. 5822803 ALVARO ANDRÉS ROJAS CC. 5827789 ÓSCAR HERNÁN NÚÑEZ CC. 1083903364 AUX PRÁCTICO LEONARDO FABIO ROZO CC. 88309559 VÍCTOR MANUEL VARGAS CC 4150199 MONTADOR LUIS EDUARDO VALDEZ CC. 1234641638 AUX PRÁCTICO		
					
K4+300 - K4+330	4.17.5 INSTALACION TUBERIA GRP DE 32" A 36"	SE TERMINAN LAS ACTIVIDADES DE CONEXIÓN DE LA TUBERIA EN EL SECTOR BOX	INGENIEROS DIANA MORA 28550650 EQUIPO DE TOPOGRAFÍA NORMA COGUA C.C 65762162TOPO GRAFO DIEGO MOLINA 1110572785 CADENERO RAUMIR RODRÍGUEZ CRUZ C.C 3057191	RETRO EXCAVADO RA HERRAMIENTA MENOR	





**IBAGÜE
VIBRA**



IBAL
SA ESP OFICIAL
EMPRESA IBAGÜERENA DE
ACUEDUCTO Y ALCANTARILLADO

**CONSORCIO INTERBONTRABE NIT.901.641.469-9.
R.L JUAN CARLOS TRIANA CASTILLO.
C.C 5.829.473 DE IBAGUE.**



			MAESTRO ALFREDO REINOSO AYUDANTE 14223604 JHONATAN VERGARA. MAESTRO CC 1110506083 BRAYAN GARCÍA. CC 1005719839 AYUDANTE BERTULFO OSPINA CC.5820021 AYUDANTE IZA GONZALEZ LUIS ADALBERTH OPERADOR ORUGA JULIO CÁRDENAS RETRO CAICEDO CHICA BRAYAN ALEXIS C1006023766 OFICIOS VARIOS SST LEIDY RODRÍGUEZ 1110508329		
					
PASO 2 - CERCHA (CONDUCCIÓN)	4.17.5 INSTALACION TUBERIA	SE REALIZA INSTALACION DE TUBERIA LLEGADA A PASO 2	INGENIEROS DIANA MORA 28550650 EQUIPO DE TOPOGRAFÍA	HERRAMIENTA MENOR RETRO	



**IBAQUE
VIBRA**



IBAL

SA ESP OFICIAL
EMPRESA IBAGUERENA DE
ACUEDUCTO Y ALCANTARILLADO

CONSORCIO INTERBONTRABE NIT.901.641.469-9.
R.L JUAN CARLOS TRIANA CASTILLO.
C.C 5.829.473 DE IBAGUE.



	GRP DE 32" A 36"		NORMA COGUA C.C 65762162TOPO GRAFO DIEGO MOLINA 1110572785 CADENERO RAUMIR RODRÍGUEZ CRUZ C.C 3057191 MAESTRO ALFREDO REINOSO AYUDANTE 14223604 JHONATAN VERGARA. MAESTRO CC 1110506083 BRAYAN GARCÍA. CC 1005719839 AYUDANTE BERTULFO OSPINA CC.5820021 AYUDANTE IZA GONZALEZ LUIS ADALBERTH OPERADOR ORUGA JULIO CÁRDENAS RETRO CAICEDO CHICA BRAYAN ALEXIS C1006023766 OFICIOS VARIOS SST LEIDY RODRÍGUEZ 1110508329	EXCAVADO RA 320	
--	---------------------	--	---	--------------------	--



**IBAGÜE
VIBRA**



IBAL
SA ESP OFICIAL
EMPRESA IBAGÜERENA DE
ACUEDUCTO Y ALCANTARILLADO

CONSORCIO INTERBONTRABE NIT.901.641.469-9.
R.L JUAN CARLOS TRIANA CASTILLO.
C.C 5.829.473 DE IBAGUE.

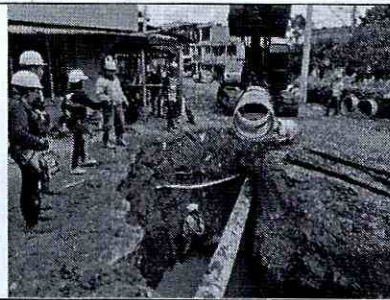

<p>K9+130 - K9+800</p>	<p>NP 17 INSTALACION TUBERIA ESTANDAR Ø36" PN32 EXTREMO JUNTA TRASLAPA DA (JT) X EXTREMO LISO PARA SOLDADU RA (EL), CILINDRO METALICO Y ANILLO DE JUNTA TRASLAPA DA NORMA AWWA C- 200</p>	<p>SE REALIZA INSTALACION DE TUBERIA WSP 36" CON RELLENOS Y MATERIAL DE SOPORTE DE LA TUBERIA.</p>	<p>JUAN CARLOS TOVAR GUZMAN CC 14239847 INGENIERO RESIDENTE MICHAEL SERGEY GRANADOS PRADA CC 1110577591 TOPOGRAFO NICOLAS GUTIERREZ TORRES CC 1110527170 TOPOGRAFO CRISTIAN ROMERO MAYORDA CC 1110520434 INGENIERO AUX EDWIN OVIEDO MORALES CC 5976176 OPERADOR EDISON GUTIERREZ CC 1110484592 OPERADOR GERARDO AUGUSTO CHACON CC 5821835 OFICIOS VARIOS DAVISON ANDRES</p>	<p>HERRAMIENTA MENOR RETROEXCA VADORA DE LLANTAS Y DE ORUGA</p>	
----------------------------	---	--	---	---	--



**IBAGÜE
VIBRA**



IBAL
SA ESP OFICIAL
EMPRESA IBAGÜERENA DE
AGUeducto Y ALCANTARILLADO

**CONSORCIO INTERBONTRABE NIT.901.641.469-9.
R.L JUAN CARLOS TRIANA CASTILLO.
C.C 5.829.473 DE IBAGUE.**



			<p>MATALLANA CC 1105616867 AYUDANTE DE OBRA JHON JAIRO CASTAÑEDA CC 6688245 SOLDADOR ROLANDO QUIROGA CC 85453292 AYUDANTE DE OBRA SIMON MOLANO TOVAR CC 19313051 MAESTRO DE OBRA YESID MOLANO TOVAR CC 14215891 MAESTRO DE OBRA CARLOS EDWARD MOLANO CC 1110539647 MAESTRO DE OBRA SIMON MOLANO ORTIZ CC 14,137,572 OFICIAL DE OBRA HERLVER ANDREY LEON MARTINEZ CC 1104935298 AYUDANTE DE OBRA JHOHAN SEBASTIAN ROBAYO CC 1030684715 AYUDANTE DE OBRA DEIVER DAVID</p>	
--	--	--	---	--



**IBAGÜE
VIBRA**



IBAL

SA ESP OFICIAL
EMPRESA IBAGÜERENA DE
ACUERSTO Y ALCANTARILLADO

CONSORCIO INTERBONTRABE NIT.901.641.469-9.
R.L JUAN CARLOS TRIANA CASTILLO.
C.C 5.829.473 DE IBAGUE.



			<p>SALINAS CARANTON CC 5829164 AYUDANTE DE OBRA YESID SANCHEZ CC 1110555187 AYUDANTE DE OBRA YIMY SALAZAR RODRIGUEZ CC 93020060 OFICIAL DE OBRA OSCAR CARDONA CC 9333733 INST - TUBERIA RUSBELL RODRIGUEZ MIGUEZ CC 1006157513 OFICIAL DE OBRA JHON ARIAS BONILLA CC 7998446 INST - TUBERIA PAULA ANDREA ALMONACID CC 1110551019 PROFESIONAL SST</p>	
--	--	--	--	--



lunes 20 de noviembre de 2023

ACTIVIDADES DE OBRA 21 DE DICIEMBRE DEL 2023

UBICACIÓN DE ACTIVIDADES	ÍTEM CONTRACTUAL	ACTIVIDADES Y/O DESCRIPCIÓN DIARIA	PERSONAL EN OBRA POR PARTE DE CONTRATISTA	MAQUINARIA Y/O EQUIPOS EN OBRA	NOVEDADES
--------------------------	------------------	------------------------------------	---	--------------------------------	-----------



IBAGÜE
VIBRA



IBAL
SA ESP OFICIAL
EMPRESA IBAGÜEÑA DE
ACUEDUCTO Y ALCANTARILLADO

CONSORCIO INTERBONTRABE NIT.901.641.469-9.
R.I JUAN CARLOS TRIANA CASTILLO.
C.C 5.829.473 DE IBAGUE.



<p>PASO 2 - CERCHA (CONDUCCIÓN)</p>	<p>4.17.5 INSTALACION ON TUBERIA GRP DE 32" A 36"</p>	<p>SE REALIZA INSTALACION DE TUBERIA Y ACCESORIOS LLEGADA A PASO 2</p>	<p>INGENIEROS DIANA MORA 28550650 EQUIPO DE TOPOGRAFÍA NORMA COGUA C.C 65762162 TOPO GRAFO DIEGO MOLINA 1110572785 CADENERO RAUMIR RODRÍGUEZ CRUZ C.C 3057191 MAESTRO ALFREDO REINOSO AYUDANTE 14223604 JHONATAN VERGARA. MAESTRO CC 1110506083 BRAYAN GARCÍA. CC 1005719839 AYUDANTE BERTULFO OSPINA CC.5820021 AYUDANTE IZA GONZALEZ LUIS ADALBERTH OPERADOR ORUGA JULIO CÁRDENAS RETRO CAICEDO CHICA BRAYAN ALEXIS C1006023766 OFICIOS VARIOS SST LEIDY</p>	<p>HERRAMIENTA MENOR RETRO EXCAVADORA 320</p>	
---	---	--	--	---	--





IBAQUE VIBRA



IBAL
SA ESP. OFICIAL
EMPRESA IBAGUERENA DE
ACUEDUCTO Y ALCANTARILLADO

CONSORCIO INTERBONTRABE NIT.901.641.469-9.
R.I. JUAN CARLOS TRIANA CASTILLO.
C.C. 5.829.473 DE IBAGUE.



			RODRÍGUEZ 1110508329		
					
K4+300 - K4+330	4.17.5 INSTALACION ON TUBERIA GRP DE 32" A 36"	SE REALIZA INSTALACION DE MALLA ELECTROSOLDADA PARA RECUBRIMIENTO DE TUBERIA GRP 36" PASO BOX	INGENIEROS DIANA MORA 28550650 EQUIPO DE TOPOGRAFIA NORMA COGUA C.C 65762162 TOPO GRAFO DIEGO MOLINA 1110572785 CADENERO RAUMIR RODRÍGUEZ CRUZ C.C 3057191 MAESTRO ALFREDO REINOSO AYUDANTE 14223604 JHONATAN VERGARA. MAESTRO CC 1110506083 BRAYAN GARCÍA. CC 1005719839 AYUDANTE BERTULFO OSPINA CC.5820021 AYUDANTE IZA GONZALEZ LUIS ADALBERTH OPERADOR	RETRO EXCAVADO RA HERRAMIENTA MENOR	



**IBAGÜE
VIBRA**



IBAL

SA ESP OFICIAL
EMPRESA IBAGÜERENA DE
ACUEDUCTO Y ALCANTARILLADO

CONSORCIO INTERBONTRABE NIT.901.641.469-9.
R.L JUAN CARLOS TRIANA CASTILLO.
C.C 5.829.473 DE IBAGUE.



			ORUGA JULIO CÁRDENAS RETRO CAICEDO CHICA BRAYAN ALEXIS C1006023766 OFICIOS VARIOS SST LEIDY RODRÍGUEZ 1110508329		
K9+130 - K9+800	4.17.5 INSTALACION ON TUBERIA GRP DE 32" A 36"	SE REALIZA EXCAVACION PARA EMPALME ACCESORIO V7 Y SE REALIZA FIGURADO E INSTALACION DE ACEROS PARA EL ANCLAJE V8	EDDY CARDOZO FUENTES CC 93127135 TOPOGRAFO OSCAR SÁNCHEZ MANRIQUE CC 1110577591 OFICIAL DE OBRA HENRY SANCHEZ CC 14228299 OFICIAL DEOBRA ALEJANDRO SANCHEZ MANRIQUE CC 1007420066 AYUDANTE DE OBRA SERGIO ALEJANDRO MIRANDA CC 1000035277	HERRAMIENTA MENOR RETROEXCAVADORA DE LLANTAS Y DE ORUGA	



**IBA&UÉ
VIBRA**



IBAL
SA ESP OFICIAL
EMPRESA IBAGUERENA DE
ACUERUSTO Y ALCANTARILLADO

CONSORCIO INTERBONTRABE NIT.901.641.469-9.
R.L JUAN CARLOS TRIANA CASTILLO.
C.C 5.829.473 DE IBAGUE.



			AYUDANTE DE OBRA JOSE HILSON ARIES CC 14217777 MAESTRO DE OBRA SAMUEL STIVEN ROBAYO VASQUEZ CC 1005715541 AYUDANTE DE OBRA ADRIAN RICARDO GOMEZ CC 1106632635 AYUDANTE DE OBRA JORGE MARTINEZ CC 98651036 OPERADOR MARIA FERNANDA VALDES CELIS CC 1006128005 AUXILIAR SST PAULA ANDREA ALMONACID CC 1110551019 PROFESIONAL SST		
K8+300 - K8+380	2.3.5I INSTALACION Y SUMINISTRO DE	SE REALIZA FUNDIDA DE MUROS CÁMARA DE VENTOSA.	YESID SANCHEZ CC 1110555187 AYUDANTE DE OBRA YIMY SALAZAR	MEZCLADO RA 1 BULTO HERRAMIENTA MENOR RETRO	



IBAGÜE
VIBRA



IBAL

SA ESP OFICIAL
EMPRESA IBAGÜERENA DE
ACUEDUCTO Y ALCANTARILLADO

CONSORCIO INTERBONTRABE NIT.901.641.469-9.
R.L JUAN CARLOS TRIANA CASTILLO.
C.C 5.829.473 DE IBAGUE.

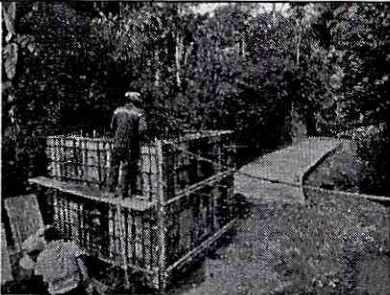
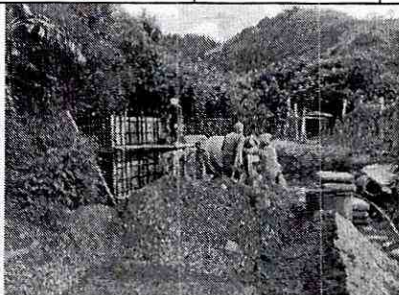

	CONCRET O DE 20,7 MPA (3,000 PSI)		RODRIGUEZ CC 93020060 OFICIAL DE OBRA OSCAR CARDONA CC 9333733 INST - TUBERIA RUSBELL RODRIGUEZ MIGUEZ CC 1006157513 OFICIAL DE OBRA JHON ARIAS BONILLA CC 7998446 INST - TUBERIA PAULA ANDREA ALMONACID CC 1110551019 PROFESIONAL SS	EXCAVADO RA 320	
					
DERIVACION BOQUERÓN	2.1.4.1 EXCAVACION A MÁQUINA A CUALQUIER PROFUNDIDAD	SE REALIZA EXCAVACION PARA INICIO DE INSTALACION DE ACCESORIOS Y VALVULARES DE LA CÁMARA DE 14"	JULIÁN DAVID ROJAS CC. 1088251825 JEFERSON ECHEVERRY HERNÁNDEZ CC. 1193536226 NELSON RENJIFO CC. 93372418 JUAN CAMILO GALEANO SERRANO CC. 1110514500	RETRO EXCAVADO RA HERRAMIENTA MENOR CANGURO	



IBAL
SA ESP OFICIAL
EMPRESA IBAGUERENA DE
ACUEDUCTO Y ALCANTARILLADO

CONSORCIO INTERBONTRABE NIT.901.641.469-9.
R.L JUAN CARLOS TRIANA CASTILLO.
C.C 5.829.473 DE IBAGUE.



			NOEL GARZÓN CC. 5853011 BERNARDINO PULIDO TRIANA CC. 1110602231 BERNARDINO PULIDO A CC. 5822803 ALVARO ANDRÉS ROJAS CC. 5827789 ÓSCAR HERNÁN NÚÑEZ CC. 1083903364 AUX PRÁCTICO LEONARDO FABIO ROZO CC. 88309559 VÍCTOR MANUEL VARGAS CC 4150199 MONTADOR LUIS EDUARDO VALDEZ CC. 1234641638 AUX PRÁCTICO		
--	--	--	--	--	--

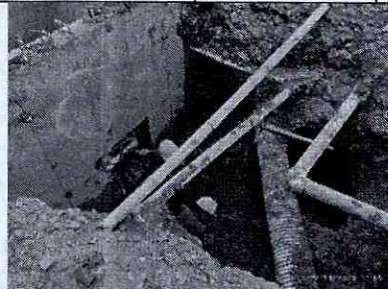

ACTIVIDADES DE OBRA 22 DE DICIEMBRE DEL 2023

UBICACIÓN DE ACTIVIDADES	ÍTEM CONTRACTUAL	ACTIVIDADES Y/O DESCRIPCIÓN DIARIA	PERSONAL EN OBRA POR PARTE DE CONTRATISTA	MAQUINARIA Y/O EQUIPOS EN OBRA	NOVEDADES
DERIVACIÓN BOQUERÓN	2.1.4.1 EXCAVACIÓN A MÁQUINA A	SE REALIZA EXCAVACION PARA INICIO DE INSTALACION DE ACCESORIOS Y	JULIÁN DAVID ROJAS CC. 1088251825 JEFERSON ECHEVERRY	RETRO EXCAVADORA HERRAMIEN	



**IBAGUÉ
VIBRA**



IBAL

SA ESP. OFICIAL
EMPRESA IBAGUEREÑA DE
ACUEDUCTO Y ALCANTARILLADO

CONSORCIO INTERBONTRABE NIT.901.641.469-9.
R.L JUAN CARLOS TRIANA CASTILLO.
C.C 5.829.473 DE IBAGUE.

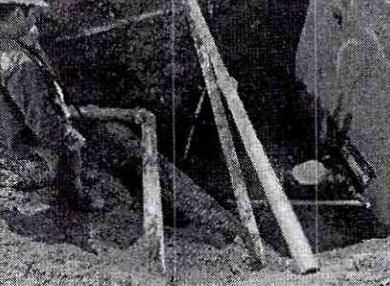

	<p>CUALQUIER PROFUNDIDAD</p>	<p>VALVULARES DE LA CÁMARA DE 14"</p>	<p>HERNÁNDEZ CC. 1193536226 NELSON RENJIFO CC. 93372418 JUAN CAMILO GALEANO SERRANO CC. 1110514500 NOEL GARZÓN CC. 5853011 BERNARDINO PULIDO TRIANA CC. 1110602231 BERNARDINO PULIDO A CC. 5822803 ALVARO ANDRÉS ROJAS CC. 5827789 ÓSCAR HERNÁN NÚÑEZ CC. 1083903364 AUX PRÁCTICO LEONARDO FABIO ROZO CC. 88309559 VÍCTOR MANUEL VARGAS CC 4150199 MONTADOR LUIS EDUARDO VALDEZ CC. 1234641638 AUX PRÁCTICO</p>	<p>TA MENOR CANGURO</p>
				





IBAGÜE VIBRA



IBAL
SA ESP. OFICIAL
EMPRESA IBAGÜERENA DE
ACUEDUCTO Y ALCANTARILLADO

CONSORCIO INTERBONTRABE NIT.901.641.469-9.
R.L JUAN CARLOS TRIANA CASTILLO.
C.C 5.829.473 DE IBAGUE.

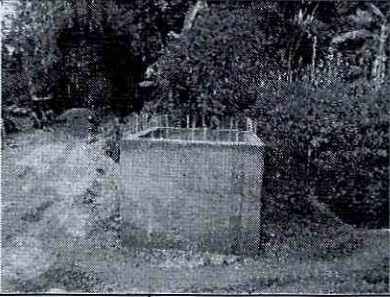

<p>K8+300 - K8+380</p>	<p>2.3.5I INSTALACION Y SUMINISTRO DE CONCRETO DE 20,7 MPA (3,000 PSI)</p>	<p>SE REALIZA RETIRO DE FORMALETA Y RELLENOS LATERALES DEL PASO PEATONAL</p>	<p>YESID SANCHEZ CC 1110555187 AYUDANTE DE OBRA YIMY SALAZAR RODRIGUEZ CC 93020060 OFICIAL DE OBRA OSCAR CARDONA CC 9333733 INST - TUBERIA RUSBELL RODRIGUEZ MIGUEZ CC 1006157513 OFICIAL DE OBRA JHON ARIAS BONILLA CC 7998446 INST - TUBERIA PAULA ANDREA ALMONACID CC 1110551019 PROFESIONAL SS</p>	<p>MEZCLADO RA 1 BULTO HERRAMIENTA MENOR RETRO EXCAVADO RA 320</p>	
					
<p>PASO 2 - CERCHA (CONDUCCION)</p>	<p>4.17.5 INSTALACION TUBERIA GRP DE 32" A 36"</p>	<p>SE REALIZA INSTALACION DE TUBERIA Y ACCESORIOS LLEGADA A PASO 2</p>	<p>INGENIEROS DIANA MORA 28550650 EQUIPO DE TOPOGRAFIA NORMA COGUA C.C 65762162 TOPO GRAFO DIEGO MOLINA</p>	<p>HERRAMIENTA MENOR RETRO EXCAVADO RA 320</p>	



**IBAGUÉ
VIBRA**



IBAL
SA ESP. OFICIAL
EMPRESA IBAGUEREÑA DE
ACUEDUCTO Y ALCANTARILLADO

CONSORCIO INTERBONTRABE NIT.901.641.469-9.
R.L JUAN CARLOS TRIANA CASTILLO.
C.C 5.829.473 DE IBAGUE.



			1110572785 CADENERO RAUMIR RODRÍGUEZ CRUZ C.C 3057191 MAESTRO ALFREDO REINOSO AYUDANTE 14223604 JHONATAN VERGARA. MAESTRO CC 1110506083 BRAYAN GARCÍA. CC 1005719839 AYUDANTE BERTULFO OSPINA CC.5820021 AYUDANTE IZA GONZALEZ LUIS ADALBERTH OPERADOR ORUGA JULIO CÁRDENAS RETRO CAICEDO CHICA BRAYAN ALEXIS C1006023766 OFICIOS VARIOS SST LEIDY RODRÍGUEZ 1110508329	
--	--	--	--	--



**IBAGÜE
VIBRA**



IBAL
SA ESP. OFICIAL
EMPRESA IBAGÜERENA DE
ACUEDUCTO Y ALCANTARILLADO

CONSORCIO INTERBONTRABE NIT.901.641.469-9.
R.I. JUAN CARLOS TRIANA CASTILLO.
C.C. 5.829.473 DE IBAGUE.



ACTIVIDADES DE OBRA 23 DE DICIEMBRE DEL 2023

UBICACIÓN DE ACTIVIDADES	ÍTEM CONTRACTUAL	ACTIVIDADES Y/O DESCRIPCIÓN DIARIA	PERSONAL EN OBRA POR PARTE DE CONTRATISTA	MAQUINARIA Y/O EQUIPOS EN OBRA	NOVEDADES
DERIVACIÓN BOQUERÓN	2.1.4.1 EXCAVACIÓN A MÁQUINA A CUALQUIER PROFUNDIDAD	SE REALIZA EXCAVACION PARA INICIO DE INSTALACION DE ACCESORIOS Y VALVULARES DE LA CÁMARA DE 14"	JULIÁN DAVID ROJAS CC. 1088251825 JEFERSON ECHEVERRY HERNÁNDEZ CC. 1193536226 NELSON RENJIFO CC. 93372418 JUAN CAMILO GALEANO SERRANO CC. 1110514500 NOEL GARZÓN CC. 5853011 BERNARDINO PULIDO TRIANA CC. 1110602231 BERNARDINO PULIDO A CC. 5822803 ALVARO ANDRÉS ROJAS CC. 5827789 ÓSCAR HERNÁN NÚÑEZ CC. 1083903364 AUX PRÁCTICO LEONARDO FABIO ROZO	RETRO EXCAVADORA HERRAMIENTA MENOR CANGURO	



**IBA&UE
VIBRA**



IBAL
SA ESP OFICIAL
EMPRESA IBACUERENA DE
ACUEDUCTO Y ALCANTARILLADO

CONSORCIO INTERBONTRABE NIT.901.641.469-9.
R.L JUAN CARLOS TRIANA CASTILLO.
C.C 5.829.473 DE IBAGUE.



			CC. 88309559 VÍCTOR MANUEL VARGAS CC 4150199 MONTADOR LUIS EDUARDO VALDEZ CC. 1234641638 AUX PRÁCTICO		
--	--	--	--	--	--

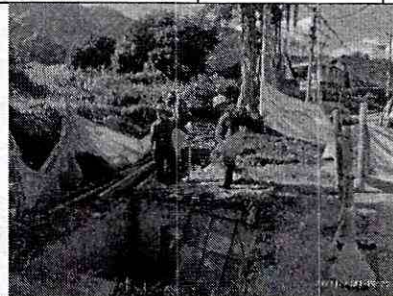
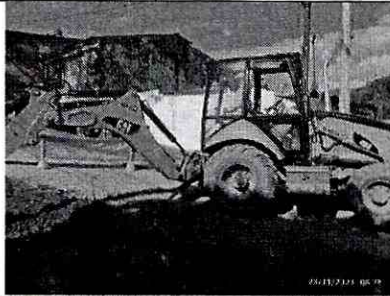

ACTIVIDADES DE OBRA 24 DE DICIEMBRE DEL 2023

UBICACIÓN DE ACTIVIDADES	ÍTEM CONTRACTUAL	ACTIVIDADES Y/O DESCRIPCIÓN DIARIA	PERSONAL EN OBRA POR PARTE DE CONTRATISTA	MAQUINARIA Y/O EQUIPOS EN OBRA	NOVEDADES
PLANTA DE TRATAMIENTO LA POLA		SE REALIZA MOVIMIENTO Y UBICACIÓN DE VÁLVULAS Y NIPLERIA, SE REALIZA ASEO GENERAL DENTRO LA CÁMARA DE VÁLVULAS ANULARES	JHON CASTAÑEDA. SOLDADOR CC 6688245 OSCAR CARDONA ARMADOR. CC 93337333 DAVINSON ANDRÉS MATA LLANA. AYUDANTE CC1105616867 MANUEL RODRÍGUEZ. CADENERO CC 1110602571 EDDY CARDOZO. TOPÓGRAFO CC 93127135 LUIS TÉLLEZ. AUX SST CC 1005814348	RETRO EXCAVADORA HERRAMIENTA MENOR CANGURO	





IBAGÜE
VIBRA



IBAL
SA ESP OFICIAL
EMPRESA IBAGÜERENA DE
ACUEDUCTO Y ALCANTARILLADO

CONSORCIO INTERBONTRABE NIT.901.641.469-9.
R.L JUAN CARLOS TRIANA CASTILLO.
C.C 5.829.473 DE IBAGUE.



			JORGE QUIROGA. OPERADOR GINA TRUJILLO. INGENIERA CC 38360926		
					
DERIVACIÓN BOQUERÓN	2.1.4.1 EXCAVACIÓN A MÁQUINA A CUALQUIER PROFUNDIDAD	SE REALIZA EXCAVACION PARA INICIO DE INSTALACION DE ACCESORIOS Y VALVULARES DE LA CÁMARA DE 14"	JULIÁN DAVID ROJAS CC. 1088251825 JEFERSON ECHEVERRY HERNÁNDEZ CC. 1193536226 NELSON RENJIFO CC. 93372418 JUAN CAMILO GALEANO SERRANO CC. 1110514500 NOEL GARZÓN CC. 5853011 BERNARDINO PULIDO TRIANA CC. 1110602231 BERNARDINO PULIDO A CC. 5822803 ALVARO ANDRÉS ROJAS CC. 5827789 ÓSCAR HERNÁN NÚÑEZ CC. 1083903364 AUX PRÁCTICO LEONARDO	RETRO EXCAVADO RA HERRAMIENTA MENOR CANGURO	





IBAGÜE VIBRA



IBAL
SA ESP OFICIAL
EMPRESA IBAGÜERENA DE
ACUEDUCTO Y ALSANTARILLADO

CONSORCIO INTERBONTRABE NIT.901.641.469-9.
R.L JUAN CARLOS TRIANA CASTILLO.
C.C 5.829.473 DE IBAGUE.

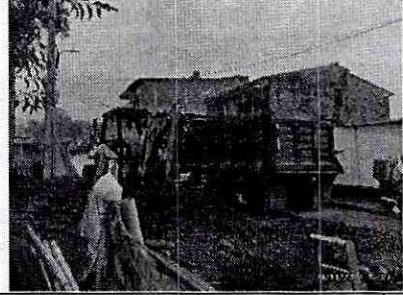

			FABIO ROZO CC. 88309559 VÍCTOR MANUEL VARGAS CC 4150199 MONTADOR LUIS EDUARDO VALDEZ CC. 1234641638 AUX PRÁCTICO		
					
K17+952- K18+090	2.1.4.1 EXCAVACIÓN A MÁQUINA A CUALQUIE R PROFUNDI DAD	SE INICIAN LAS EXCAVACIONES PARA LA INSTALACION DE TUBERIA GRP 24".	IZA GONZALEZ LUIS ADALBERTH OPERADOR CAICEDO CHICA BRAYAN ALEXIS C1006023766 OFICIOS VARIOS SST LEIDY RODRÍGUEZ 1110508329	RETRO EXCAVADO RA HERRAMIE NTA MENOR	
					
PASO 2 - CERCHA (CONDUCCIÓN)	2.3.5I INSTALACION Y SUMINISTRO DE CONCRET	SE REALIZA ARMADO Y FORMALETEADO Y FUNDIDA EN CONCRETO DE 3000 PSI PARA	INGENIEROS DIANA MORA 28550650 EQUIPO DE TOPOGRAFÍA NORMA	HERRAMIE NTA MENOR RETRO EXCAVADO RA 320	