



**IBAGÜE
VIBRA**



IBAL
SA ESP OFICIAL
EMPRESA IBAGÜERENA DE
ACUEDUCTO Y ALCANTARILLADO

CONSORCIO INTERBONTRABE NIT.901.641.469-9.
R.L JUAN CARLOS TRIANA CASTILLO.
C.C 5.829.473 DE IBAGUE.



<p>K9+130 - K9+800</p>	<p>2.1.4.1 EXCAVACIÓN A MÁQUINA A CUALQUIER PROFUNDIDAD</p>	<p>SE REALIZA INSTALACIÓN DE ACCESORIOS Y NIPLES PARA CODO V8</p>	<p>EDWIN OVIEDO CC 5976196 ÓSCAR CARDONA CC 93337333 DAVISON MATALLANA CC 1105616867 JHON CASTAÑEDA CC 6888245 EDISON GUTIÉRREZ CC 1110484592 GERARDO CHACON CC 5821835 CRISTIAN ROMERO CC 1110527170 YESID SANCHEZ CC 1110555157 YIMMY SALAZAR CC 93020060 DANIEL DAVID SALINAS CC 5829164 ANDREU LEON MARTÍNEZ CC 1104935298 ROLANDO QUIROGA CC 85453292 YESID MOLANO CC 14215891 ANDRÉS MOLANO CC 14137572</p>	<p>HERRAMIENTA MENOR RETROEXCAVADORA DE LLANTAS Y DE ORUGA</p>	
----------------------------	---	---	---	--	--



IBAGÜE
VIBRA



IBAL
SA ESP. OFICIAL
EMPRESA IBAGUERENA DE
ACUERUENTO Y ALCANTARILLADO

CONSORCIO INTERBONTRABE NIT.901.641.469-9.
R.L JUAN CARLOS TRIANA CASTILLO.
C.C 5.829.473 DE IBAGUE.

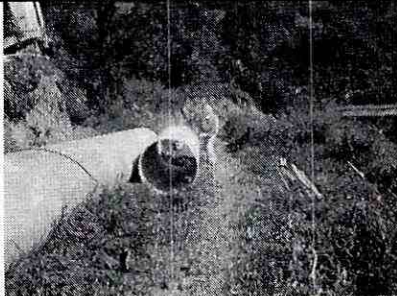

			SIMÓN MOLANO CC 19313051		
					
K9+130 - K9+800	3.3.1 ACERO DE REFUERZO DE 60000 PSI (ASTM A706 GRADO 60 FY=420MP A, INCLUYE TRANSPOR TE, FIGURADO Y COLOCA CIÓN)	SE REALIZA FIGURADO Y ARMADO DE ACERO PARA EL ANCLAJE V9	EDWIN OVIEDO CC 5976196 ÓSCAR CARDONA CC 93337333 DAVISON MATALLANA CC 1105616867 JHON CASTAÑEDA CC 6888245 EDISON GUTIÉRREZ CC 1110484592 GERARDO CHACON CC 5821835 CRISTIAN ROMERO CC 1110527170 YESID SANCHEZ CC 1110555157 YIMMY SALAZAR CC 93020060 DANIEL DAVID SALINAS CC 5829164 ANDREU LEON MARTÍNEZ CC 1104935298 ROLANDO QUIROGA CC 85453292 YESID MOLANO CC 14215891	HERRAMIEN TA MENOR RETROEXCA VADORA DE LLANTAS Y DE ORUGA	



IBAGÜE
VIBRA





IBAL

SA ESP OFICIAL
EMPRESA IBAGÜERENA DE
ACUERUSTO Y ALCANTARILLADO

CONSORCIO INTERBONTRABE NIT.901.641.469-9.
R.I JUAN CARLOS TRIANA CASTILLO.
C.C 5.829.473 DE IBAGUE.



			ANDRÉS MOLANO CC 14137572 SIMÓN MOLANO CC 19313051		
					
K9+130 - K9+800	2.1.4.1 EXCAVACIÓN A MÁQUINA A CUALQUIE R PROFUNDI DAD	SE REALIZA EXCAVACION PARA CONTINUACIÓN DE CÁRCAMO E INSTALACION DE TUBERIA WSP	EDWIN OVIEDO CC 5976196 ÓSCAR CARDONA CC 93337333 DAVISON MATALLANA CC 1105616867 JHON CASTAÑEDA CC 6888245 EDISON GUTIÉRREZ CC 1110484592 GERARDO CHACON CC 5821835 CRISTIAN ROMERO CC 1110527170 YESID SANCHEZ CC 1110555157 YIMMY SALAZAR CC 93020060 DANIEL DAVID SALINAS CC 5829164 ANDREU LEON MARTÍNEZ CC 1104935298 ROLANDO QUIROGA CC	HERRAMIENTA MENOR RETROEXCA VADORA DE LLANTAS Y DE ORUGA	



**IBAGÜE
VIBRA**



IBAL
SA ESP OFICIAL
EMPRESA IBAGÜERENA DE
ACUEDUCTO Y ALCANTARILLADO

CONSORCIO INTERBONTRABE NIT.901.641.469-9.
R.L JUAN CARLOS TRIANA CASTILLO.
C.C 5.829.473 DE IBAGUE.

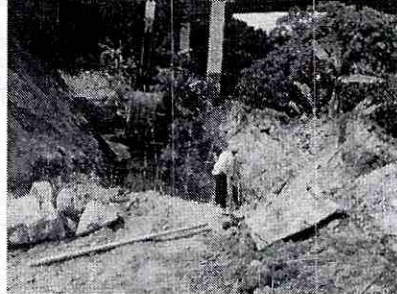
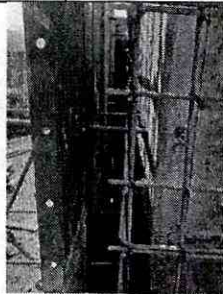
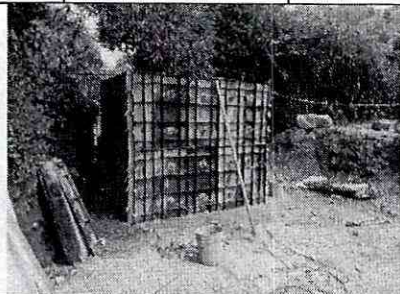

			85453292 YESID MOLANO CC 14215891 ANDRÉS MOLANO CC 14137572 SIMÓN MOLANO CC 19313051		
					
K8+300 - K8+380	2.3.5I INSTALACION Y SUMINISTRO DE CONCRETO DE 20,7 MPA (3,000 PSI)	SE REALIZA INSTALACION DE FORMALETA PARA CÁMARA DE VENTOSA	ANDREU LEON MARTÍNEZ CC 1104935298 ROLANDO QUIROGA CC 85453292 YESID MOLANO CC 14215891 ANDRÉS MOLANO CC 14137572 SIMÓN MOLANO CC 19313051	MEZCLADO RA 1 BULTO HERRAMIENTA MENOR RETRO EXCAVADO RA 320	
					
K4+300 - K4+330	2.3.5I INSTALACION Y SUMINISTRO DE CONCRETO DE 20,7 MPA	SE REALIZA FUNDIDA Y RETIRO DE FORMALETA EN CONCRETO DE 3000 PSI PARA CABEZOTE DE ENTRADA DEL BOX	INGENIEROS DIANA MORA 28550650 EQUIPO DE TOPOGRAFÍA NORMA COGUA C.C	RETRO EXCAVADO RA HERRAMIENTA MENOR	



IBAL
SA ESP OFICIAL
EMPRESA IBAGUERENA DE
ACUEDUCTO Y ALCANTARILLADO

CONSORCIO INTERBONTRABE NIT.901.641.469-9.
R.L JUAN CARLOS TRIANA CASTILLO.
C.C 5.829.473 DE IBAGUE.



	MPA (3,000 PSI)		65762162 TOPOGRAFO WILLIAM STIVEN HERNÁNDEZ CC. 1097408660 OFICIAL DE OBRA WILLIAM HERNÁNDEZ C.C1399115 OFICIAL ALFREDO REINOSO AYUDANTE 14223604 JHONATAN VERGARA. MAESTRO CC 1110506083 BRAYAN GARCÍA. CC 1005719839 AYUDANTE CRISTIAN RODRÍGUEZ C.C 1110.582.832 AYUDANTE BERTULFO OSPINA CC.5820021 AYUDANTE IZA GONZALEZ LUIS ADALBERTH OPERADOR ORUGA CAICEDO CHICA BRAYAN ALEXIS C1006023766 OFICIOS VARIOS SST LEIDY RODRÍGUEZ 1110508329		
--	--------------------	--	---	--	--



IBAL
SA ESP OFICIAL
EMPRESA IBAGUERENA DE
ACUEDUCTO Y ALCANTARILLADO

CONSORCIO INTERBONTRABE NIT.901.641.469-9.
R.L JUAN CARLOS TRIANA CASTILLO.
C.C 5.829.473 DE IBAGUE.

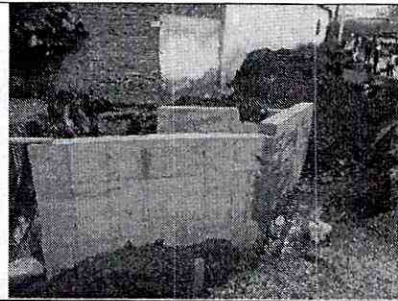
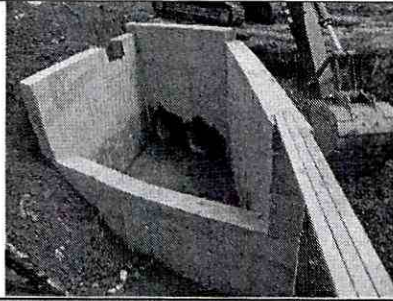

ACTIVIDADES DE OBRA 08 DE DICIEMBRE DEL 2023

UBICACIÓN DE ACTIVIDADES	ÍTEM CONTRACTUAL	ACTIVIDADES Y/O DESCRIPCIÓN DIARIA	PERSONAL EN OBRA POR PARTE DE CONTRATISTA	MAQUINARIA Y/O EQUIPOS EN OBRA	NOVEDADES
K12+646- K12+750		SE REALIZA VISITA DE OBRA PARA TRATAR TEMAS DEL IZAJE DE LA ESTRUCTURA DEL VIADUCTO DENOMINADO PASO 12	PERSONAL DEL CONTRATISTA, INTERVENTORÍA, IBAL, CONCESIÓN E INTERVENTORÍA DE LA VÍA NACIONAL.		
PLANTA DE TRATAMIENTO LA POLA	2.1.4.1 EXCAVACIÓN A MÁQUINA A CUALQUIER PROFUNDIDAD	SE REALIZA EXCAVACION REPLANTEO TOPOGRÁFICO PARA LA INSTALACION DE TUBERIA ENTRADA A LA POLA	JHON CASTAÑEDA. SOLDADOR CC 6688245 OSCAR CARDONA. ARMADOR. CC 93337333 DAVINSON ANDRÉS MATALLANA. AYUDANTE CC1105616867 MANUEL RODRÍGUEZ. CADENERO CC 1110602571	HERRAMIENTA MENOR RETRO EXCAVADORA 320	



**IBAGÜE
VIBRA**







IBAL

SA ESP OFICIAL
EMPRESA IBAGÜERENA DE
ACUEDUCTO Y ALCANTARILLADO

CONSORCIO INTERBONTRABE NIT.901.641.469-9.
R.I JUAN CARLOS TRIANA CASTILLO.
C.C 5.829.473 DE IBAGUE.

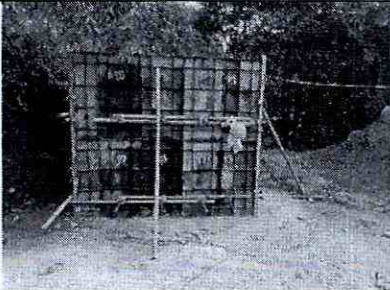

			EDDY CARDOZO. TOPÓGRAFO CC 93127135 LUIS TÉLLEZ. AUX SST CC 1005814348 JORGE QUIROGA. OPERADOR GINA TRUJILLO. INGENIERA ENCARGADA CC 38360926		
					
K8+300 - K8+380	2.3.5I INSTALACION Y SUMINISTRO DE CONCRETO DE 20,7 MPA (3.000 PSI)	SE REALIZA INSTALACION DE FORMALETA PARA CÁMARA DE VENTOSA	ANDREU LEON MARTÍNEZ CC 1104935298 ROLANDO QUIROGA CC 85453292 YESID MOLANO CC 14215891 ANDRÉS MOLANO CC 14137572 SIMÓN MOLANO CC 19313051	MEZCLADO RA 1 BULTO HERRAMIENTA MENOR RETRO EXCAVADORA 320	
					
K9+130 - K9+800	2.1.4.1 EXCAVACION	SE REALIZA EXCAVACION	EDWIN OVIEDO CC 5976196	HERRAMIENTA MENOR	



**IBAGÜE
VIBRA**



IBAL
SA ESP. OFICIAL
EMPRESA IBAGÜERENA DE
ACUEDUCTO Y ALCANTARILLADO

**CONSORCIO INTERBONTRABE NIT.901.641.469-9.
R.L JUAN CARLOS TRIANA CASTILLO.
C.C 5.829.473 DE IBAGUE.**



	<p>ÓN A MÁQUINA A CUALQUIE R PROFUNDI DAD</p>	<p>PARA CONTINUACIÓN DE CÁRCAMO E INSTALACION DE TUBERIA WSP</p>	<p>ÓSCAR CARDONA CC 93337333 DAVISON MATALLANA CC 1105616867 JHON CASTAÑEDA CC 6888245 EDISON GUTIÉRREZ CC 1110484592 GERARDO CHACON CC 5821835 CRISTIAN ROMERO CC 1110527170 YESID SANCHEZ CC 1110555157 YIMMY SALAZAR CC 93020060 DANIEL DAVID SALINAS CC 5829164 ANDREU LEON MARTÍNEZ CC 1104935298 ROLANDO QUIROGA CC 85453292 YESID MOLANO CC 14215891 ANDRÉS MOLANO CC 14137572 SIMÓN MOLANO CC 19313051</p>	<p>RETROEXCA VADORA DE LLANTAS Y DE ORUGA</p>	
--	---	--	--	---	--



IBAGÜE
VIBRA



IBAL
SA ESP OFICIAL
EMPRESA IBAGUERENA DE
ACUEDUCTO Y ALCANTARILLADO

CONSORCIO INTERBONTRABE NIT.901.641.469-9.
R.L JUAN CARLOS TRIANA CASTILLO.
C.C 5.829.473 DE IBAGUE.

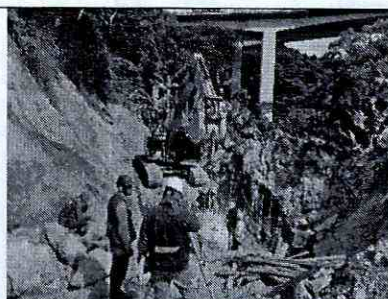

<p>K4+300 - K4+330</p>	<p>2.1.4.1 EXCAVACIÓN A MÁQUINA A CUALQUIER PROFUNDIDAD</p>	<p>SE REALIZA EXCAVACION PARA INSTALACION DE TUBERIA GRP 36" DEL SECTOR PASO BOX</p>	<p>INGENIEROS DIANA MORA 28550650 EQUIPO DE TOPOGRAFÍA NORMA COGUA C.C 65762162 TOPOGRAFO WILLIAM STIVEN HERNÁNDEZ CC. 1097408660 OFICIAL DE OBRA WILLIAM HERNÁNDEZ C.C.1399115 OFICIAL ALFREDO REINOSO AYUDANTE 14223604 JHONATAN VERGARA. MAESTRO CC 1110506083 BRAYAN GARCÍA. CC 1005719839 AYUDANTE CRISTIAN RODRÍGUEZ C.C 1110.582.832 AYUDANTE BERTULFO OSPINA CC.5820021</p>	<p>RETRO EXCAVADO RA HERRAMIENTA MENOR</p>	
----------------------------	---	--	---	--	--



**IBAGÜE
VIBRA**



IBAL
SA ESP OFICIAL
EMPRESA IBAGÜERENA DE
ACUEDUCTO Y ALCANTARILLADO

**CONSORCIO INTERBONTRABE NIT.901.641.469-9.
R.L JUAN CARLOS TRIANA CASTILLO.
C.C 5.829.473 DE IBAGUE.**



			AYUDANTE IZA GONZALEZ LUIS ADALBERTH OPERADOR ORUGA CAICEDO CHICA BRAYAN ALEXIS C1006023766 OFICIOS VARIOS SST LEIDY RODRÍGUEZ 1110508329		
--	--	--	---	--	--

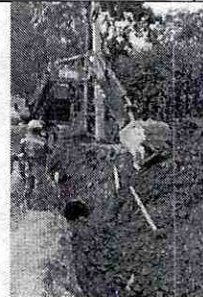

ACTIVIDADES DE OBRA 09 DE DICIEMBRE DEL 2023

UBICACIÓN DE ACTIVIDADES	ÍTEM CONTRACTUAL	ACTIVIDADES Y/O DESCRIPCIÓN DIARIA	PERSONAL EN OBRA POR PARTE DE CONTRATISTA	MAQUINARIA Y/O EQUIPOS EN OBRA	NOVEDADES
PLANTA DE TRATAMIENTO LA POLA	2.1.4.1 EXCAVACIÓN A MÁQUINA A CUALQUIER PROFUNDIDAD	SE REALIZA INSTALACION DE TUBERIA DE ACERO AL CARBÓN YA FIGURADA PREVIAMENTE Y FUNDIDA EN CONCRETO DE 3000 PSI PARA EL ANCLAJE MIXTO DE LOS ACCESORIOS DE LA TUBERIA.	JHON CASTAÑEDA. SOLDADOR CC 6688245 OSCAR CARDONA. ARMADOR. CC 93337333 DAVINSON ANDRÉS MATA LLANA. AYUDANTE CC1105616867 MANUEL RODRÍGUEZ. CADENERO CC 1110602571 EDDY CARDOZO.	HERRAMIENTA MENOR RETRO EXCAVADORA 320	



**IBAGÜE
VIBRA**



IBAL
SA ESP. OFICIAL
EMPRESA IBAGÜERENA DE
ACUEDUCTO Y ALCANTARILLADO

CONSORCIO INTERBONTRABE NIT.901.641.469-9.
R.L JUAN CARLOS TRIANA CASTILLO.
C.C 5.829.473 DE IBAGUE.

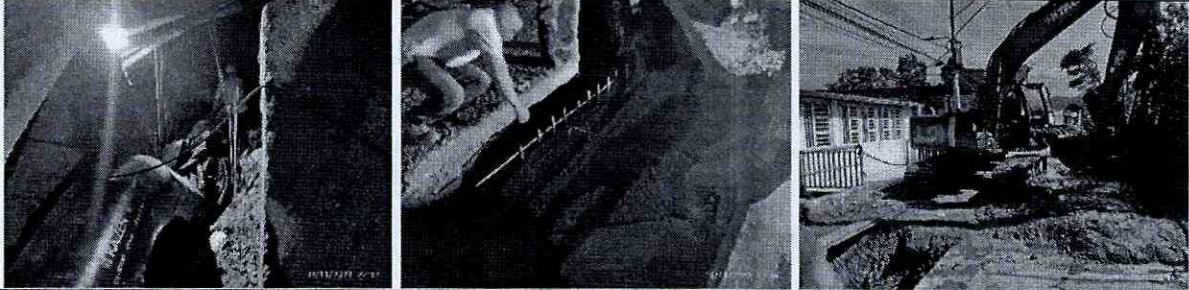

			<p>TOPÓGRAFO CC 93127135 LUIS TÉLLEZ. AUX SST CC 1005814348 JORGE QUIROGA. OPERADOR GINA TRUJILLO. INGENIERA ENCARGADA CC 38360926</p>		
					
K9+130 - K9+800	<p>3.3.1 ACERO DE REFUERZO DE 60000 PSI (ASTM A706 GRADO 60 FY=420MP A, INCLUYE TRANSPOR TE, FIGURADO Y COLOCA CIÓN)</p>	<p>SE REALIZA FIGURADO Y ARMADO DE ACERO PARA EL ANCLAJE V9 SE REALIZA INSTALACION DE ACCESORIO V8 Y SE CONTINÚAN ACTIVIDADES DE FUNDIDA DE CONCRETO DEL CÁRCAMO</p>	<p>EDWIN OVIEDO CC 5976196 ÓSCAR CARDONA CC 93337333 DAVISON MATALLANA CC 1105616867 JHON CASTAÑEDA CC 6888245 EDISON GUTIÉRREZ CC 1110484592 GERARDO CHACON CC 5821835 CRISTIAN ROMERO CC 1110527170 YESID SANCHEZ CC 1110555157 YIMMY SALAZAR CC 93020060 DANIEL DAVID SALINAS CC</p>	<p>HERRAMIE NTA MENOR RETROEXCA VADORA DE LLANTAS Y DE ORUGA</p>	



IBAL
SA ESP OFICIAL
EMPRESA IBAGUERENA DE
ACUEDUCTO Y ALCANTARILLADO

CONSORCIO INTERBONTRABE NIT.901.641.469-9.
R.I JUAN CARLOS TRIANA CASTILLO.
C.C 5.829.473 DE IBAGUE.



			5829164 ANDREU LEON MARTÍNEZ CC 1104935298 ROLANDO QUIROGA CC 85453292 YESID MOLANO CC 14215891 ANDRÉS MOLANO CC 14137572 SIMÓN MOLANO CC 19313051		
					
K4+300 - K4+330	2.1.4.1 EXCAVACIÓN A MÁQUINA A CUALQUIER PROFUNDIDAD	SE REALIZA EXCAVACION PARA INSTALACION DE TUBERIA GRP 36" DEL SECTOR PASO BOX	INGENIEROS DIANA MORA 28550650 EQUIPO DE TOPOGRAFÍA NORMA COGUA C.C 65762162 TOPOGRAFO WILLIAM STIVEN HERNÁNDEZ CC. 1097408660 OFICIAL DE OBRA WILLIAM HERNÁNDEZ C.C.1399115 OFICIAL ALFREDO REINOSO AYUDANTE 14223604 JHONATAN	RETRO EXCAVADO RA HERRAMIENTA MENOR	



**IBAGÜE
VIBRA**



IBAL
SA ESP OFICIAL
EMPRESA IBAGÜERENA DE
ACUEDUCTO Y ALCANTARILLADO

CONSORCIO INTERBONTRABE NIT.901.641.469-9.
R.L JUAN CARLOS TRIANA CASTILLO.
C.C 5.829.473 DE IBAGUE.



			VERGARA. MAESTRO CC 1110506083 BRAYAN GARCÍA. CC 1005719839 AYUDANTE CRISTIAN RODRÍGUEZ C.C 1110.582.832 AYUDANTE BERTULFO OSPINA CC.5820021 AYUDANTE IZA GONZALEZ LUIS ADALBERTH OPERADOR ORUGA CAICEDO CHICA BRAYAN ALEXIS C1006023766 OFICIOS VARIOS SST LEIDY RODRÍGUEZ 1110508329		
--	--	--	---	--	--

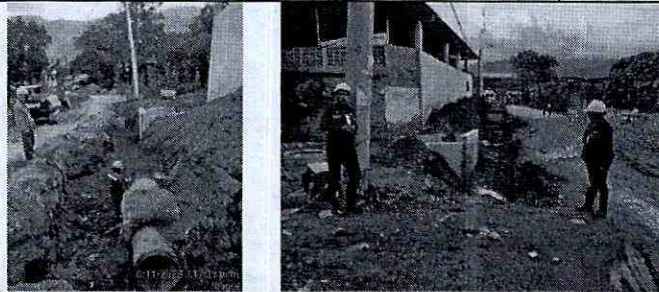

ACTIVIDADES DE OBRA 10 DE DICIEMBRE DEL 2023



UBICACIÓN DE ACTIVIDADES	ÍTEM CONTRACTUAL	ACTIVIDADES Y/O DESCRIPCIÓN DIARIA	PERSONAL EN OBRA POR PARTE DE CONTRATISTA	MAQUINARIA Y/O EQUIPOS EN OBRA	NOVEDADES
PLANTA DE TRATAMIENTO LA POLA	2.1.4.1 EXCAVACIÓN A MÁQUINA	SE REALIZA FIGURADO Y ARMADO DE ACERO SUPERIOR	JHON CASTAÑEDA. SOLDADOR CC 6688245	HERRAMIENTA MENOR RETRO	



IBAL
SA ESP OFICIAL
EMPRESA IBAGUERENA DE
ACUEDUCTO Y ALCANTARILLADO

CONSORCIO INTERBONTRABE NIT.901.641.469-9.
R.L JUAN CARLOS TRIANA CASTILLO.
C.C 5.829.473 DE IBAGUE.

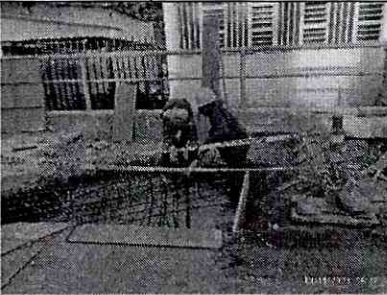

	A CUALQUIE R PROFUNDI DAD	DEL ANCLAJE DE LOS ACCESORIOS DE LA TUBERIA ACERO AL CARBÓN INSTALADA PREVIAMENTE, SE REALIZA INSTALACION DE TUBERIA DE ACERO AL CARBÓN FIGURADO PARA CONTINUACIÓN DE LA LÍNEA DE ENTRADA AL IBAL	OSCAR CARDONA. ARMADOR. CC 93337333 DAVINSON ANDRÉS MATALLANA. AYUDANTE CC1105616867 MANUEL RODRÍGUEZ. CADENERO CC 1110602571 EDDY CARDOZO. TOPÓGRAFO CC 93127135 LUIS TÉLLEZ. AUX SST CC 1005814348 JORGE QUIROGA. OPERADOR GINA TRUJILLO. INGENIERA ENCARGADA CC 38360926	EXCAVADO RA 320	
					
K9+130 - K9+800	3.3.1 ACERO DE REFUERZO DE 60000 PSI (ASTM A706 GRADO 60 FY=420MP A, INCLUYE TRANSPOR TE,	SE REALIZA SE REALIZA INSTALACION DE ACCESORIO V8 Y SE CONTINÚAN ACTIVIDADES DE FIGURADO E INSTALACION DE ACEROS PARA CÁRCAMO.	EDWIN OVIEDO CC 5976196 ÓSCAR CARDONA CC 93337333 DAVISON MATALLANA CC 1105616867 JHON CASTAÑEDA CC 6888245 EDISON	HERRAMIE NTA MENOR RETROEXCA VADORA DE LLANTAS Y DE ORUGA	



IBAGÜE VIBRA



IBAL
SA ESP. OFICIAL
EMPRESA IBAGÜEÑA DE
ACUEDUCTO Y ALCANTARILLADO

CONSORCIO INTERBONTRABE NIT.901.641.469-9.
R.L JUAN CARLOS TRIANA CASTILLO.
C.C 5.829.473 DE IBAGUE.



	FIGURADO Y COLOCA CIÓN)		GUTIÉRREZ CC 1110484592 GERARDO CHACON CC 5821835 CRISTIAN ROMERO CC 1110527170 YESID SANCHEZ CC 1110555157 YIMMY SALAZAR CC 93020060 DANIEL DAVID SALINAS CC 5829164 ANDREU LEON MARTÍNEZ CC 1104935298 ROLANDO QUIROGA CC 85453292 YESID MOLANO CC 14215891 ANDRÉS MOLANO CC 14137572 SIMÓN MOLANO CC 19313051		
					
K4+300 - K4+330	4.17.5 INSTALACI ON TUBERIA GRP DE 32" A 36"	SE REALIZAN ACTIVIDADES DE INSTALACION DE TUBERIA GRP 32" SECTOR DE PASO BOX	INGENIEROS DIANA MORA 28550650 EQUIPO DE TOPOGRAFÍA NORMA COGUA C.C 65762162 TOPOGRAFO	RETRO EXCAVADO RA HERRAMIEN TA MENOR	ES NECESARIO ORGANIZAR LOS CODOS EXISTENTES Y DEMOLER LOS ANCLAJES QUE SE



IBAGÜE
VIBRA



IBAL

SA ESP OFICIAL
EMPRESA IBAGÜERENA DE
ACUEDUCTO Y ALCANTARILLADO

CONSORCIO INTERBONTRABE NIT.901.641.469-9.
R.L JUAN CARLOS TRIANA CASTILLO.
C.C 5.829.473 DE IBAGUE.



			WILLIAM STIVEN HERNÁNDEZ CC. 1097408660 OFICIAL DE OBRA WILLIAM HERNÁNDEZ C.C1399115 OFICIAL ALFREDO REINOSO AYUDANTE 14223604 JHONATAN VERGARA. MAESTRO CC 1110506083 BRAYAN GARCÍA. CC 1005719839 AYUDANTE CRISTIAN RODRÍGUEZ C.C 1110.582.832 AYUDANTE BERTULFO OSPINA CC.5820021 AYUDANTE IZA GONZALEZ LUIS ADALBERTH OPERADOR ORUGA CAICEDO CHICA BRAYAN ALEXIS C1006023766 OFICIOS VARIOS SST LEIDY RODRÍGUEZ 1110508329	ENCUENTRAN CONSTRUIDO S
--	--	--	--	-------------------------------



**IBAGÜE
VIBRA**



IBAL
SA ESP. OFICIAL
EMPRESA IBAGÜERENA DE
ACUEDUCTO Y ALCANTARILLADO

CONSORCIO INTERBONTRABE NIT.901.641.469-9.
R.I. JUAN CARLOS TRIANA CASTILLO.
C.C. 5.829.473 DE IBAGUE.



ACTIVIDADES DE OBRA 11 DE DICIEMBRE DEL 2023



UBICACIÓN DE ACTIVIDADES	ÍTEM CONTRACTUAL	ACTIVIDADES Y/O DESCRIPCIÓN DIARIA	PERSONAL EN OBRA POR PARTE DE CONTRATISTA	MAQUINARIA Y/O EQUIPOS EN OBRA	NOVEDADES
K4+300 - K4+330	4.17.5 INSTALACION TUBERIA GRP DE 32" A 36"	SE REALIZAN ACTIVIDADES DE INSTALACION DE TUBERIA GRP 32" SECTOR DE PASO BOX	INGENIEROS DIANA MORA 28550650 EQUIPO DE TOPOGRAFÍA NORMA COGUA C.C 65762162 TOPOGRAFO WILLIAM STIVEN HERNÁNDEZ CC. 1097408660 OFICIAL DE OBRA WILLIAM HERNÁNDEZ C.C.1399115 OFICIAL ALFREDO REINOSO AYUDANTE 14223604 JHONATAN VERGARA. MAESTRO CC 1110506083 BRAYAN GARCÍA. CC 1005719839 AYUDANTE CRISTIAN RODRÍGUEZ C.C	RETRO EXCAVADORA HERRAMIENTA MENOR	



IBAL
SA ESP OFICIAL
EMPRESA IBAGUERENA DE
ACUEDUCTO Y ALCANTARILLADO

CONSORCIO INTERBONTRABE NIT.901.641.469-9.
R.L JUAN CARLOS TRIANA CASTILLO.
C.C 5.829.473 DE IBAGUE.



			1110.582.832 AYUDANTE BERTULFO OSPINA CC.5820021 AYUDANTE IZA GONZALEZ LUIS ADALBERTH OPERADOR ORUGA CAICEDO CHICA BRAYAN ALEXIS C1006023766 OFICIOS VARIOS SST LEIDY RODRÍGUEZ 1110508329		
					
K9+130 - K9+800	3.3.1 ACERO DE REFUERZO DE 60000 PSI (ASTM A706 GRADO 60 FY=420MP A, INCLUYE TRANSPOR TE, FIGURADO Y COLOCA CIÓN)	SE REALIZA FUNDIDA EN CONCRETO DE 3000 PSI PARA EL ANCLAJE V9 SE REALIZA INSTALACION DE ACCESORIO V8 Y SE CONTINÚAN ACTIVIDADES DE FUNDIDA DE CONCRETO DEL CÁRCAMO	EDWIN OVIEDO CC 5976196 ÓSCAR CARDONA CC 93337333 DAVISON MATALLANA CC 1105616867 JHON CASTAÑEDA CC 6888245 EDISON GUTIÉRREZ CC 1110484592 GERARDO CHACON CC 5821835 CRISTIAN ROMERO CC	HERRAMIE TA MENOR RETROEXCA VADORA DE LLANTAS Y DE ORUGA	



IBAQUE VIBRA



IBAL
SA ESP OFICIAL
EMPRESA IBAGUERENA DE
ACUEDUCTO Y ALSANTARILLADO

CONSORCIO INTERBONTRABE NIT.901.641.469-9.
R.L JUAN CARLOS TRIANA CASTILLO.
C.C 5.829.473 DE IBAGUE.



			1110527170 YESID SANCHEZ CC 1110555157 YIMMY SALAZAR CC 93020060 DANIEL DAVID SALINAS CC 5829164 ANDREU LEON MARTÍNEZ CC 1104935298 ROLANDO QUIROGA CC 85453292 YESID MOLANO CC 14215891 ANDRÉS MOLANO CC 14137572 SIMÓN MOLANO CC 19313051		
PLANTA DE TRATAMIE NTO LA POLA	2.1.4.1 EXCAVACI ÓN A MÁQUINA A CUALQUIE R PROFUNDI DAD	SE REALIZA FUNDIDA EN CONCRETO DE 3000 PSI DEL ANCLAJE DE LOS ACCESORIOS DE LA TUBERIA ACERO AL CARBÓN INSTALADA PREVIAMENTE, SE REALIZA INSTALACION DE TUBERIA DE ACERO AL CARBÓN FIGURADO PARA CONTINUACIÓN DE LA LÍNEA DE ENTRADA AL IBAL	JHON CASTAÑEDA. SOLDADOR CC 6688245 OSCAR CARDONA. ARMADOR. CC 93337333 DAVINSON ANDRÉS MATA LLANA. AYUDANTE CC1105616867 MANUEL RODRÍGUEZ. CADENERO CC 1110602571 EDDY	HERRAMIE NTO MENOR RETRO EXCAVADO RA 320	



**IBAGÜE
VIBRA**



IBAL
SA ESP. OFICIAL
EMPRESA IBAGÜERENA DE
ACUEDUCTO Y ALCANTARILLADO

CONSORCIO INTERBONTRABE NIT.901.641.469-9.
R.L JUAN CARLOS TRIANA CASTILLO.
C.C 5.829.473 DE IBAGUE.



			<p>CARDOZO. TOPOGRAFO CC 93127135 LUIS TÉLLEZ. AUX SST CC 1005814348 JORGE QUIROGA. OPERADOR GINA TRUJILLO. INGENIERA ENCARGADA CC 38360926</p>		
K12+646- K12+750	<p>4.17.2 INSTALACION ON TUBERIA GRP DE 32" A 36" EN CERCHA</p>	<p>SE REALIZA MONTAJE DE LA ESTRUCTURA EN ACERO ESTRUCTURAL DENOMINADA PASO 12</p>	<p>JULIÁN DAVID ROJAS CC. 1088251825 JEFERSON ECHEVERRY HERNÁNDEZ CC. 1193536226 NELSON RENJIFO CC. 93372418 JUAN CAMILO GALEANO SERRANO CC. 1110514500 NOEL GARZÓN CC. 5853011 BERNARDINO PULIDO TRIANA CC. 1110602231 BERNARDINO PULIDO A CC. 5822803 ALVARO ANDRÉS ROJAS CC. 5827789 ÓSCAR</p>	<p>MEZCLADO RA 1 BULTO HERRAMIENTA MENOR RETRO EXCAVADO RA 320</p>	<p>SE TIENE PRESENCIA DE SUPERVISIÓN SE REALIZA EL IZAJE DE LA ESTRUCTURA CON 2 GRÚAS PH</p>



IBAL
SA ESP OFICIAL
EMPRESA IBAGUEREÑA DE
ACUEDUCTO Y ALCANTARILLADO

CONSORCIO INTERBONTRABE NIT.901.641.469-9.
R.L JUAN CARLOS TRIANA CASTILLO.
C.C 5.829.473 DE IBAGUE.



			HERNÁN NÚÑEZ CC. 1083903364 AUX PRÁCTICO LEONARDO FABIO ROZO CC. 88309559 VÍCTOR MANUEL VARGAS CC 4150199 MONTADOR LUIS EDUARDO VALDEZ CC. 1234641638 AUX PRÁCTICO		
--	--	--	---	--	--



ACTIVIDADES DE OBRA 14 DE DICIEMBRE DEL 2023

UBICACIÓN DE ACTIVIDADES	ÍTEM CONTRACTUAL	ACTIVIDADES Y/O DESCRIPCIÓN DIARIA	PERSONAL EN OBRA POR PARTE DE CONTRATISTA	MAQUINARIA Y/O EQUIPOS EN OBRA	NOVEDADES
K4+300 - K4+330	4.17.5 INSTALACION TUBERIA GRP DE 32" A 36"	SE REALIZAN ACTIVIDADES DE INSTALACION DE TUBERIA GRP 32" SECTOR DE PASO BOX	INGENIEROS DIANA MORA 28550650 EQUIPO DE TOPOGRAFÍA NORMA COGUA C.C 65762162 TOPOGRAFO WILLIAM STIVEN HERNÁNDEZ CC. 1097408660 OFICIAL DE OBRA WILLIAM HERNÁNDEZ C.C1399115	RETRO EXCAVADO RA HERRAMIENTA MENOR	





**IBAGÜE
VIBRA**



IBAL
SA ESP OFICIAL
EMPRESA IBAGÜERENA DE
ACUEDUCTO Y ALCANTARILLADO

**CONSORCIO INTERBONTRABE NIT.901.641.469-9.
R.L JUAN CARLOS TRIANA CASTILLO.
C.C 5.829.473 DE IBAGUE.**

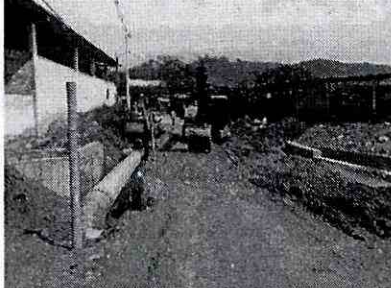

			<p>OFICIAL ALFREDO REINOSO AYUDANTE 14223604 JHONATAN VERGARA. MAESTRO CC 1110506083 BRAYAN GARCÍA. CC 1005719839 AYUDANTE CRISTIAN RODRÍGUEZ C.C 1110.582.832 AYUDANTE BERTULFO OSPINA CC.5820021 AYUDANTE IZA GONZALEZ LUIS ADALBERTH OPERADOR ORUGA CAICEDO CHICA BRAYAN ALEXIS C1006023766 OFICIOS VARIOS SST LEIDY RODRÍGUEZ 1110508329</p>		
					
K9+130 - K9+800	3.3.1 ACERO DE REFUERZO	SE CONTINÚAN ACTIVIDADES DE EXCAVACION Y	EDWIN OVIEDO CC 5976196 ÓSCAR	HERRAMIEN TA MENOR RETROEXCA	



IBAL
SA ESP. OFICIAL
EMPRESA IBAGUERENA DE
ACUEDUCTO Y ALCANTARILLADO

CONSORCIO INTERBONTRABE NIT.901.641.469-9.
R.L JUAN CARLOS TRIANA CASTILLO.
C.C 5.829.473 DE IBAGUE.



	<p>DE 60000 PSI (ASTM A706 GRADO 60 FY=420MP A, INCLUYE TRANSPOR TE, FIGURADO Y COLOCA CIÓN)</p>	<p>MOVIMIENTO DE TIERRAS PARA LA CONSTRUCCIÓN DEL CÁRCAMO</p>	<p>CARDONA CC 93337333 DAVISON MATALLANA CC 1105616867 JHON CASTAÑEDA CC 6888245 EDISON GUTIÉRREZ CC 1110484592 GERARDO CHACON CC 5821835 CRISTIAN ROMERO CC 1110527170 YESID SANCHEZ CC 1110555157 YIMMY SALAZAR CC 93020060 DANIEL DAVID SALINAS CC 5829164 ANDREU LEON MARTÍNEZ CC 1104935298 ROLANDO QUIROGA CC 85453292 YESID MOLANO CC 14215891 ANDRÉS MOLANO CC 14137572 SIMÓN MOLANO CC 19313051</p>	<p>VADORA DE LLANTAS Y DE ORUGA</p>	



**IBAGÜE
VIBRA**



IBAL
SA ESP OFICIAL
EMPRESA IBAGÜERENA DE
ACUEDUCTO Y ALCANTARILLADO

CONSORCIO INTERBONTRABE NIT.901.641.469-9.
R.L JUAN CARLOS TRIANA CASTILLO.
C.C 5.829.473 DE IBAGUE.



<p>PLANTA DE TRATAMIENTO LA POLA</p>	<p>2.1.4.1 EXCAVACIÓN A MÁQUINA A CUALQUIER PROFUNDIDAD</p>	<p>SE REALIZAN EXCAVACIONES PARA INSTALACION DE TUBERIA EN ACERO AL CARBÓN CONTINUACIÓN DE ENTRADA A LA PLANTA DE TRATAMIENTO DE LA POLA</p>	<p>JHON CASTAÑEDA. SOLDADOR CC 6688245 OSCAR CARDONA. ARMADOR. CC 93337333 DAVINSON ANDRÉS MATALLANA. AYUDANTE CC1105616867 MANUEL RODRÍGUEZ. CADENERO CC 1110602571 EDDY CARDOZO. TOPÓGRAFO CC 93127135 LUIS TÉLLEZ. AUX SST CC 1005814348 JORGE QUIROGA. OPERADOR GINA TRUJILLO. INGENIERA ENCARGADA CC 38360926</p>	<p>HERRAMIENTA MENOR RETRO EXCAVADORA 320</p>	
--------------------------------------	---	--	--	---	--

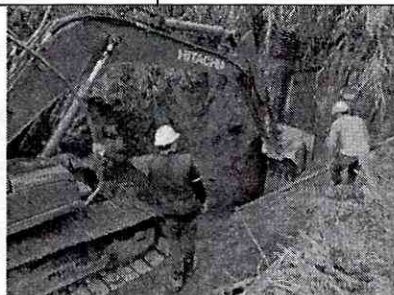

ACTIVIDADES DE OBRA 15 DE DICIEMBRE DEL 2023

UBICACIÓN DE ACTIVIDADES	ÍTEM CONTRACTUAL	ACTIVIDADES Y/O DESCRIPCIÓN DIARIA	PERSONAL EN OBRA POR PARTE DE CONTRATISTA	MAQUINARIA Y/O EQUIPOS EN OBRA	NOVEDADES
K12+646-K12+750		SE REALIZA VISITA DE OBRA POR PARTE DE LA	PERSONAL DEL CONTRATISTA, INTERVENTORÍA		SE SOLICITA MEDIANTE ACTA QUE SE





IBAGÜE VIBRA



IBAL
SA ESP OFICIAL
EMPRESA IBAGÜERENA DE
ACUEDUCTO Y ALCANTARILLADO

CONSORCIO INTERBONTRABE NIT.901.641.469-9.
R.L JUAN CARLOS TRIANA CASTILLO.
C.C 5.829.473 DE IBAGUE.



		CONCESIÓN Y LA INTERVENTORÍA DE LA VÍA NACIONAL POR TRABAJOS REALIZADOS SOBRE EL PASO PEATONAL PROVISIONAL QUE SE ABRIÓ PARA LAS OBRAS EN TUNELES	, IBAL, CONCESIÓN E INTERVENTORÍA DE LA VÍA NACIONAL.		REALICEN ACTIVIDADES DE LIMPIEZA EN DISIPADORES Y REINSTALACIÓN DE CERRAMIENTOS
					
PLANTA DE TRATAMIENTO LA POLA	2.1.4.1 EXCAVACIÓN A MÁQUINA A CUALQUIER PROFUNDIDAD	SE REALIZA FIGURADO DE TUBERIA EN ACERO AL CARBÓN PARTE INTERNA DEL IBAL	JHON CASTAÑEDA. SOLDADOR CC 6688245 OSCAR CARDONA. ARMADOR. CC 93337333 DAVINSON ANDRÉS MATALLANA. AYUDANTE CC1105616867 MANUEL RODRÍGUEZ. CADENERO CC 1110602571 EDDY CARDOZO. TOPÓGRAFO CC 93127135 LUIS TÉLLEZ. AUX SST CC 1005814348 JORGE QUIROGA. OPERADOR GINA TRUJILLO. INGENIERA	HERRAMIENTA MENOR RETRO EXCAVADORA 320	



IBAGÜE
VIBRA





IBAL

SA ESP OFICIAL
EMPRESA IBAGÜERENA DE
ACUEDUCTO Y ALCANTARILLADO

CONSORCIO INTERBONTRABE NIT.901.641.469-9.
R.L JUAN CARLOS TRIANA CASTILLO.
C.C 5.829.473 DE IBAGUE.

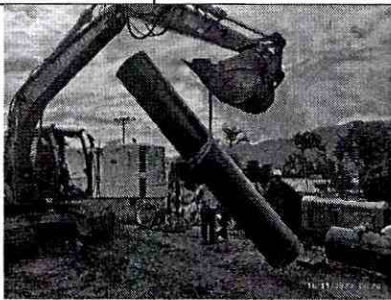

			ENCARGADA CC 38360926		
					
K9+130 - K9+800	3.3.1 ACERO DE REFUERZO DE 60000 PSI (ASTM A706 GRADO 60 FY=420MP A, INCLUYE TRANSPOR TE, FIGURADO Y COLOCA CIÓN)	SE REALIZA FIGURADO E INSTALACION DE ACEROS PARA EL CÁRCAMO, SE REALIZA INSTALACION DE NIPLES Y ACCESORIO V8	EDWIN OVIEDO CC 5976196 ÓSCAR CARDONA CC 93337333 DAVISON MATALLANA CC 1105616867 JHON CASTAÑEDA CC 6888245 EDISON GUTIÉRREZ CC 1110484592 GERARDO CHACON CC 5821835 CRISTIAN ROMERO CC 1110527170 YESID SANCHEZ CC 1110555157 YIMMY SALAZAR CC 93020060 DANIEL DAVID SALINAS CC 5829164 ANDREU LEON MARTÍNEZ CC 1104935298 ROLANDO QUIROGA CC 85453292 YESID MOLANO CC 14215891 ANDRÉS	HERRAMIEN TA MENOR RETROEXCA VADORA DE LLANTAS Y DE ORUGA	



**IBAQUE
VIBRA**





IBAL

SA ESP OFICIAL
EMPRESA IBAGUERENA DE
ACUEDUCTO Y ALCANTARILLADO

CONSORCIO INTERBONTRABE NIT.901.641.469-9.
R.L JUAN CARLOS TRIANA CASTILLO.
C.C 5.829.473 DE IBAGUE.



			MOLANO CC 14137572 SIMÓN MOLANO CC 19313051		
					
K4+300 - K4+330	4.17.5 INSTALACION ON TUBERIA GRP DE 32" A 36"	SE REALIZAN ACTIVIDADES DE INSTALACION DE TUBERIA GRP 32" SECTOR DE PASO BOX, SE REALIZAN RELLENOS EN RECEBO PARA PASO BOX	INGENIEROS DIANA MORA 28550650 EQUIPO DE TOPOGRAFÍA NORMA COGUA C.C 65762162 TOPOGRAFO WILLIAM STIVEN HERNÁNDEZ CC. 1097408660 OFICIAL DE OBRA WILLIAM HERNÁNDEZ C.C.1399115 OFICIAL ALFREDO REINOSO AYUDANTE 14223604 JHONATAN VERGARA. MAESTRO CC 1110506083 BRAYAN GARCÍA. CC 1005719839 AYUDANTE CRISTIAN RODRÍGUEZ C.C	RETRO EXCAVADO RA HERRAMIENTA MENOR	



IBAL
SA ESP OFICIAL
EMPRESA IBAGUERENA DE
ACUEDUCTO Y ALCANTARILLADO

CONSORCIO INTERBONTRABE NIT.901.641.469-9.
R.I JUAN CARLOS TRIANA CASTILLO.
C.C 5.829.473 DE IBAGUE.



			1110.582.832 AYUDANTE BERTULFO OSPINA CC.5820021 AYUDANTE IZA GONZALEZ LUIS ADALBERTH OPERADOR ORUGA CAICEDO CHICA BRAYAN ALEXIS C1006023766 OFICIOS VARIOS SST LEIDY RODRÍGUEZ 1110508329		
--	--	--	---	--	--

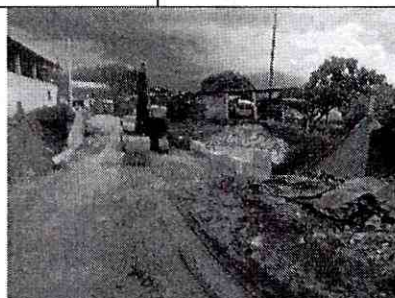

ACTIVIDADES DE OBRA 16 DE DICIEMBRE DEL 2023

UBICACIÓN DE ACTIVIDADES	ÍTEM CONTRACTUAL	ACTIVIDADES Y/O DESCRIPCIÓN DIARIA	PERSONAL EN OBRA POR PARTE DE CONTRATISTA	MAQUINARIA Y/O EQUIPOS EN OBRA	NOVEDADES
PLANTA DE TRATAMIENTO LA POLA		SE REALIZA INSTALACION DE LA TUBERIA ACERO AL CARBÓN DE ACERO AL CARBÓN FIGURADO PARA CONTINUACIÓN DE LA LÍNEA DE ENTRADA AL IBAL	JHON CASTAÑEDA. SOLDADOR CC 6688245 OSCAR CARDONA. ARMADOR. CC 93337333 DAVINSON ANDRÉS MATALLANA. AYUDANTE CC1105616867 MANUEL	HERRAMIENTA MENOR RETRO EXCAVADORA 320	





IBAGÜE
VIBRA



IBAL
SA ESP OFICIAL
EMPRESA IBAGÜERENA DE
ACUEDUCTO Y ALCANTARILLADO

CONSORCIO INTERBONTRABE NIT.901.641.469-9.
R.L JUAN CARLOS TRIANA CASTILLO.
C.C 5.829.473 DE IBAGUE.

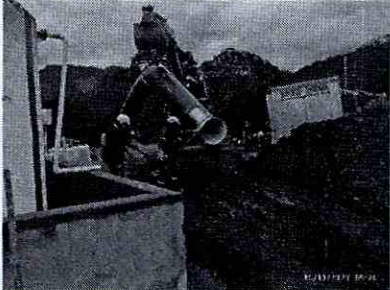

			RODRÍGUEZ. CADENERO CC 1110602571 EDDY CARDOZO. TOPOGRAFO CC 93127135 LUIS TÉLLEZ. AUX SST CC 1005814348 JORGE QUIROGA. OPERADOR GINA TRUJILLO. INGENIERA ENCARGADA CC 38360926		
					
PASO 2 - CERCHA (CONDUCCIÓN)	2.1.4.1 EXCAVACIÓN A MÁQUINA A CUALQUIER PROFUNDIDAD	SE INICIAN ACTIVIDADES DE EXCAVACION PARA LA TUBERIA Y ESTRUCTURAS DE SOPORTE DE LA CERCHA DE PASO 2	INGENIEROS DIANA MORA 28550650 EQUIPO DE TOPOGRAFÍA NORMA COGUA C.C 65762162 TOPOGRAFO WILLIAM STIVEN HERNÁNDEZ CC. 1097408660 OFICIAL DE OBRA WILLIAM HERNÁNDEZ C.C1399115 OFICIAL ALFREDO REINOSO AYUDANTE	HERRAMIENTA MENOR RETRO EXCAVADORA 320	



**IBAGÜE
VIBRA**





IBAL

SA ESP OFICIAL
EMPRESA IBAGÜERENA DE
ACUEDUCTO Y ALCANTARILLADO

CONSORCIO INTERBONTRABE NIT.901.641.469-9.
R.L JUAN CARLOS TRIANA CASTILLO.
C.C 5.829.473 DE IBAGUE.

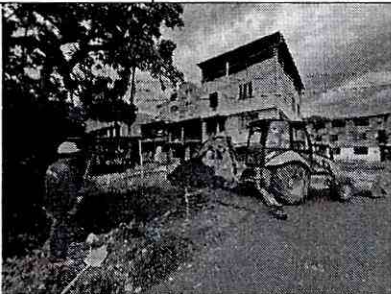

			14223604 JHONATAN VERGARA. MAESTRO CC 1110506083 BRAYAN GARCÍA. CC 1005719839 AYUDANTE CRISTIAN RODRÍGUEZ C.C 1110.582.832 AYUDANTE BERTULFO OSPINA CC.5820021 AYUDANTE IZA GONZALEZ LUIS ADALBERTH OPERADOR ORUGA CAICEDO CHICA BRAYAN ALEXIS C1006023766 OFICIOS VARIOS SST LEIDY RODRÍGUEZ 1110508329		
					
K9+130 - K9+800	3.3.1 ACERO DE REFUERZO DE 60000 PSI (ASTM A706 GRADO 60	SE REALIZA FIGURADO E INSTALACION DE ACEROS PARA EL CÁRCAMO.	EDWIN OVIEDO CC 5976196 ÓSCAR CARDONA CC 93337333 DAVISON MATALLANA	HERRAMIEN TA MENOR RETROEXCA VADORA DE LLANTAS Y DE ORUGA	