

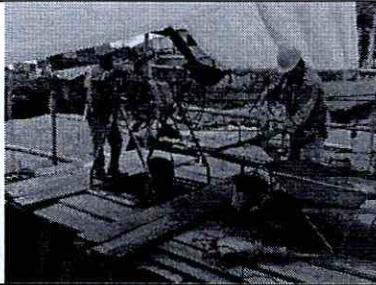

IBAL
 SA ESP OFICIAL
 EMPRESA IBAGÜEÑA DE
 ASVERSIÓN Y ALCANTARILLADO

CONSORCIO INTERBONTRABE NIT.901.641.469-9.
 R.L JUAN CARLOS TRIANA CASTILLO.
 C.C 5.829.473 DE IBAGUE.



<p>DERIVACION BOQUERON</p>	<p>2.1.4.1 EXCAVACION A MAQUINA A CUALQUIER PROFUNDIDAD</p>	<p>SE REALIZAN TRABAJOS DE EXCAVACION Y DEMOLICION DE PAVIMENTO RIGIDO EN LA ZONA DE DERIVACION BOQUERON PARA BUSQUEDA DE LA TUBERIA Y ACCESORIOS DE LA DERIVACION</p>	<p>JEAN CARLOS FRIAS 1124057363 - OFICIAL LAURA VERGARA TORRES CC. 1110596277 - INGENIERA SUPERVISORA KAREN DAYANNA QUINTANILLA RIVERA CC. 1106951391 - SUPERVISORA SST ANDRÉS MAURICIO CALDERÓN - CC 1024578393 - CADENERO JOSÉ YAMID ORTIZ - CC. 1005994628 - CADENERO BRAYAN CAICEDO HERNANDO BARRAGÁN</p>	<p>RETRO EXCAVADO RA HERRAMIENTA MENOR</p>	
----------------------------	---	--	--	--	--



**IBAGÜE
VIBRA**



IBAL
SA ESP. OFICIAL
EMPRESA IBACUERENA DE
ACUEDUCTO Y ALCANTARILLADO

CONSORCIO INTERBONTRABE NIT.901.641.469-9.
R.L JUAN CARLOS TRIANA CASTILLO.
C.C 5.829.473 DE IBAGUE.

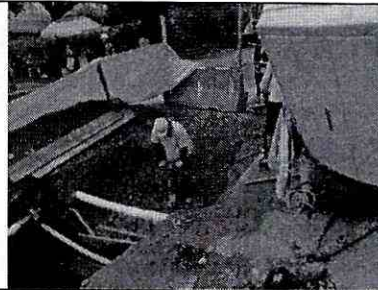
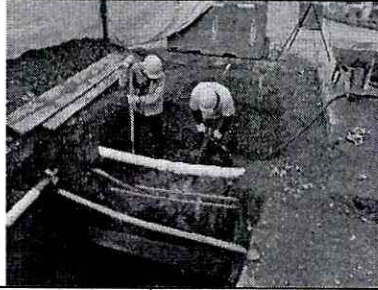

<p>K9+130 - K9+800</p>	<p>2.2.2I SUMINISTR O DE RECEBO EN ZANJA COMPACT ADO C/15 CMS MEDIO MECANIC O</p>	<p>EXTENDIDA Y COMPACTACION DE RECEBO EN LAS ZONAS DEL CARCAMO.</p>	<p>OPERADORES EDUIN OVIEDO ÉDISON GUTIÉRREZ TOPOGRAFÍA RODRIGO CARDOSO GERARDO CHACÓN SST LEIDY RODRÍGUEZ INGENIERO CRISTIAN ROMERO PLINIO PARTE ALTA INICIO DE REPARACIÓN CASA FERNEY ROMERO CARLOS OROZCO ARSENIO ACOSTA GIOVANNI CARDOZO</p>	<p>HERRAMIE NTA MENOR MEZCLADO RA DE 1 BULTO RETROEXCA VADORA DE LLANTAS</p>	
----------------------------	---	---	---	--	--



ACTIVIDADES DE OBRA 29 DE JUNIO DEL 2023



IBAL
SA ESP. OFICIAL
EMPRESA IBAQUERENA DE
ACUEDUCTO Y ALCANTARILLADO

CONSORCIO INTERBONTRABE NIT.901.641.469-9.
R.L JUAN CARLOS TRIANA CASTILLO.
C.C 5.829.473 DE IBAQUÉ.

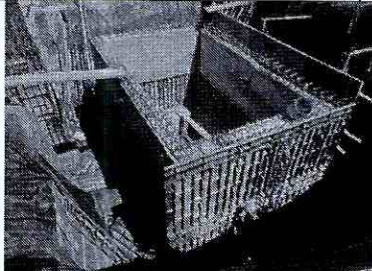

UBICACIÓN DE ACTIVIDADES	ITEM CONTRACTUAL	ACTIVIDADES Y/O DESCRIPCIÓN DIARIA	PERSONAL EN OBRA POR PARTE DE CONTRATISTA	MAQUINARIA Y/O EQUIPOS EN OBRA	NOVEDADES
PLANTA DE TRATAMIENTO LA POLA	NP. 014 SUME INST CONCRETO 4000 PSI ACELERADO PARA ESTRUCTURAS ESPECIALES CAMARAS POLA Y BOQUERON (Premezclado y Bombeado)	SE REALIZA RETIRO DE FORMALETAS DE CAMARA DE FILTRO	PERSONAL JHONATAN VERGARA MAESTRO DAIRO PORTILLO OFICIAL YEISON CELEMIN OFICIAL OSCAR ARIAS AYUDANTE CRISTIAN ECHEVERRY AYUDANTE JORGE QUIROGA OPERADOR LUIS CAJAMARCA OPERADOR LUIS TÉLLEZ AUX SST STIVEN RIASCOS INGENIERO	HERRAMIENTA MENOR PLANTA ELECTRICA MOTOBOMBA RETRO EXCAVADORA 320	
					
K8+300 - K8+380	3.1.2.5I INSTALACION Y SUMINISTRO DE CONCRETO DE 20,7 Mpa (3,000 PSI)	SE REALIZA FUNDIDA DE CONCRETO DE 3000 PSI DE LAS ESTRUCTURAS DE SOPORTE PARA LA TUBERIA.	PERSONAL DANIEL DONCEL YESID SÁNCHEZ DEIVER DAVID SALINAS VLADIMIR PESCADOR YIMMY	RETRO EXCAVADORA HERRAMIENTA MENOR	



IBAL
SA ESP OFICIAL
EMPRESA IBAGUERENA DE
ACUEDUCTO Y ALCANTARILLADO

CONSORCIO INTERBONTRABE NIT.901.641.469-9.
 R.L JUAN CARLOS TRIANA CASTILLO.
 C.C 5.829.473 DE IBAGUE.





			SALAZAR TOPOGRAFÍA JENIFER CARDOZO EDDY CARDOZO. SST PAULA ALMONACID JULIO CÁRDENAS OPERADOR		
DERIVACION BOQUERON	2.1.4.1 EXCAVACION A MAQUINA A CUALQUIER PROFUNDIDAD	SE REALIZAN TRABAJOS DE EXCAVACION Y DEMOLICION DE PAVIMENTO RIGIDO EN LA ZONA DE DERIVACION BOQUERON PARA BUSQUEDA DE LA TUBERIA Y ACCESORIOS DE LA DERIVACION	JEAN CARLOS FRIAS 1124057363 - OFICIAL LAURA VERGARA TORRES CC. 1110596277 - INGENIERA SUPERVISORA KAREN DAYANNA QUINTANILLA RIVERA CC. 1106951391 - SUPERVISORA SST ANDRÉS MAURICIO CALDERÓN - CC 1024578393 - CADENERO JOSÉ YAMID ORTIZ - CC. 1005994628 -	RETRO EXCAVADORA HERRAMIENTA MENOR	



IBAL
SA ESP OFICIAL
EMPRESA IBAGÜEÑA DE
ACUEDUCTO Y ALCANTARILLADO

CONSORCIO INTERBONTRABE NIT.901.641.469-9.
R.L JUAN CARLOS TRIANA CASTILLO.
C.C 5.829.473 DE IBAGUE.



			CADENERO BRAYAN CAICEDO HERNANDO BARRAGÁN		
					
K10+880 - K11+100	2.2.3I CARGUE, SUMINISTR O, EXTENDID A Y COMPACT ACION DE BASE GRANULA R	SE REALIZA EXTENDIDA Y COMPACTACION DE MATERIAL GRANULAR EN EL TRAMO ENTRE TUNELES DEJANDO NIVELADO PARA FUNDIDA DE PLACAS DE CONCRETO HIDRAULICO	MANUEL RIBO RAMÍREZ AYUDANTE CESAR RIBO AYUDANTE JAIME ROA AYUDANTE WILLIAM LIZARAZO AYUDANTE NICOLAS GUTIÉRREZ TOPÓGRAFO MIGUEL TIJO TOPÓGRAFO MARÍA FERNANDA VALDÉS AUX SST JHON CANDIA OPERADOR LEONARDO VEGA OPERADOR URIEL MORALES AYUDANTE	2 RETRO EXCAVADO RAS HERRAMIE TA MENOR	



IBAL
SA ESP OFICIAL
EMPRESA IBACUERENA DE
AGUEDUÑO Y ALCANTARILLADO

CONSORCIO INTERBONTRABE NIT.901.641.469-9.
R.L JUAN CARLOS TRIANA CASTILLO.
C.C 5.829.473 DE IBAGUE.



<p>K12+646- K12+750</p>	<p>3.3.1 ACERO DE REFUERZO DE 60000 PSI (ASTM A706 GRADO 60 FY=420MP A, INCLUYE TRANSPOR TE, FIGURADO Y COLOCA CIÓN)</p>	<p>SE REALIZA LAS EXCAVACIONES EN EL COSTADO TUNELES PARA LOS CAISSON</p>	<p>OSCAR RAMON PEÑA POLO CC. 2760420 - OFICIAL JESÚS ALBERTO ARROYO CC 1052083243 - OFICIAL BERTULFO OSPINA GUZMÁN CC. 5820021 - AYUDANTE JHON JAIRO DÍAZ BLANCO CC. 1052086498 - OFICIAL JUAN BAUTISTA MARTÍNEZ GÓMEZ CC. 93180850 - OFICIAL KAREN DAYANNA QUINTANILLA RIVERA CC. 1106951391 - SUPERVISORA SST LAURA VERGARA TORRES CC. 1110596277 - INGENIERA SUPERVISORA</p>	<p>MEZCLADO RA 1 BULTO</p>	
-----------------------------	--	---	---	--------------------------------	--



IBAL
SA ESP OFICIAL
EMPRESA IBACUERENA DE
ACUEDUCTO Y ALCANTARILLADO

CONSORCIO INTERBONTRABE NIT.901.641.469-9.
R.L JUAN CARLOS TRIANA CASTILLO.
C.C 5.829.473 DE IBAGUE.

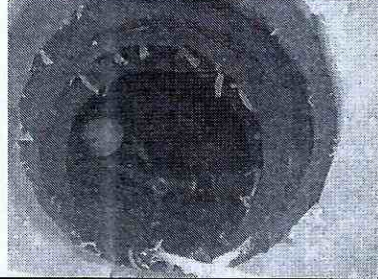

ACTIVIDADES DE OBRA 30 DE JUNIO DEL 2023

UBICACIÓN DE ACTIVIDADES	ITEM CONTRACTUAL	ACTIVIDADES Y/O DESCRIPCIÓN DIARIA	PERSONAL EN OBRA POR PARTE DE CONTRATISTA	MAQUINARIA Y/O EQUIPOS EN OBRA	NOVEDADES
PLANTA DE TRATAMIENTO LA POLA	NP. 014 SUME INST CONCRETO 4000 PSI ACELERADO PARA ESTRUCTURAS ESPECIALES CAMARAS POLA Y BOQUERON (Premezclado y Bombado)	SE REALIZA RETIRO DE FORMAleta DE CAMARA DE FILTRO SE REALIZA INSTALACION DE FORMALETA PARA FUNDIDA DE CAMARA MACRO	PERSONAL JHONATAN VERGARA MAESTRO DAIRO PORTILLO OFICIAL YEISON CELEMIN OFICIAL OSCAR ARIAS AYUDANTE CRISTIAN ECHEVERRY AYUDANTE JORGE QUIROGA OPERADOR LUIS CAJAMARCA OPERADOR LUIS TÉLLEZ AUX SST STIVEN RIASCOS INGENIERO	HERRAMIENTA MENOR PLANTA ELECTRICA MOTOBOMBA RETRO EXCAVADORA 320	



IBAGÜE
VIBRA





IBAL

SA ESP. OFICIAL
EMPRESA IBAGÜERENA DE
ACUEDUCTO Y ALCANTARILLADO

CONSORCIO INTERBONTRABE NIT.901.641.469-9.
R.L JUAN CARLOS TRIANA CASTILLO.
C.C 5.829.473 DE IBAGUE.

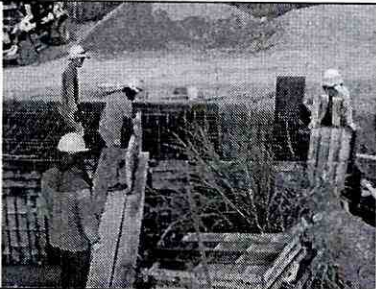

				
<p>DERIVACION BOQUERON</p>	<p>2.1.4.1 EXCAVACION A MAQUINA A CUALQUIER PROFUNDIDAD</p>	<p>SE REALIZAN TRABAJOS DE EXCAVACION Y DEMOLICION DE PAVIMENTO RIGIDO EN LA ZONA DE DERIVACION BOQUERON PARA BUSQUEDA DE LA TUBERIA Y ACCESORIOS DE LA DERIVACION</p>	<p>JEAN CARLOS FRIAS 1124057363 - OFICIAL LAURA VERGARA TORRES CC. 1110596277 - INGENIERA SUPERVISORA KAREN DAYANNA QUINTANILLA RIVERA CC. 1106951391 - SUPERVISORA SST ANDRÉS MAURICIO CALDERÓN - CC 1024578393 - CADENERO JOSÉ YAMID ORTIZ - CC. 1005994628 - CADENERO BRAYAN CAICEDO HERNANDO BARRAGÁN</p>	<p>RETRO EXCAVADO RA HERRAMIENTA MENOR</p>



IBAL
SA ESP OFICIAL
EMPRESA IBACUERENA DE
ACUEDUCTO Y ALCANTARILLADO

CONSORCIO INTERBONTRABE NIT.901.641.469-9.
R.L JUAN CARLOS TRIANA CASTILLO.
C.C 5.829.473 DE IBAGUE.

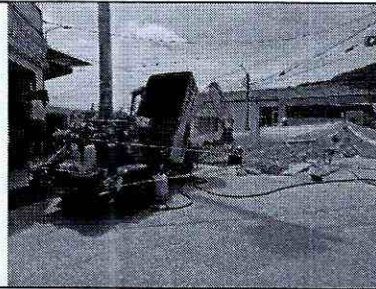
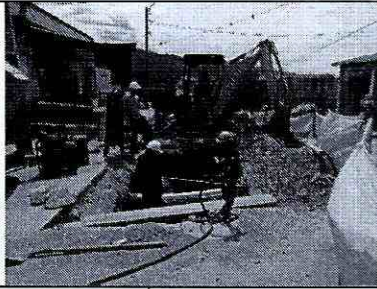

<p>K12+646- K12+750</p>	<p>3.3.1 ACERO DE REFUERZO DE 60000 PSI (ASTM A706 GRADO 60 FY=420MP A, INCLUYE TRANSPOR TE, FIGURADO Y COLOCA CIÓN)</p>	<p>SE REALIZA LAS EXCAVACIONES EN EL COSTADO TUNELES PARA LOS CAISSON</p>	<p>OSCAR RAMON PEÑA POLO CC. 2760420 - OFICIAL JESÚS ALBERTO ARROYO CC 1052083243 - OFICIAL BERTULFO OSPINA GUZMÁN CC. 5820021 - AYUDANTE JHON JAIRO DÍAZ BLANCO CC. 1052086498 - OFICIAL JUAN BAUTISTA MARTÍNEZ GÓMEZ CC. 93180850 - OFICIAL KAREN DAYANNA QUINTANILLA RIVERA CC. 1106951391 - SUPERVISORA SST LAURA VERGARA TORRES CC. 1110596277 - INGENIERA SUPERVISORA</p>	<p>MEZCLADO RA 1 BULTO</p>	
-----------------------------	--	---	---	--------------------------------	--



**IBAGÜE
VIBRA**



IBAL
SA ESP OFICIAL
EMPRESA IBAGÜEREA DE
ACUEDUCTO Y ALCANTARILLADO

CONSORCIO INTERBONTRABE NIT.901.641.469-9.
R.L JUAN CARLOS TRIANA CASTILLO.
C.C 5.829.473 DE IBAGUE.



		K10+880 - K11+100	2.2.3I CARGUE, SUMINISTR O, EXTENDID A Y COMPACT ACION DE BASE GRANULA R	SE REALIZA REDISTRIBUCION Y UBICACIÓN DE LA TUBERIA A LA SALIDA DE TUNEL 2 SOBRE EL COSTADO DE LA CANAL. SE REALIZA MEZCLADO DE MATERIAL DE FALLO Y RECOMPACTACIO N DEL MISMO	MANUEL RIBO RAMÍREZ AYUDANTE CESAR RIBO AYUDANTE JAIME ROA AYUDANTE WILLIAM LIZARAZO AYUDANTE NICOLAS GUTIÉRREZ TOPÓGRAFO MIGUEL TIJO TOPÓGRAFO MARÍA FERNANDA VALDÉS AUX SST JHON CANDIA OPERADOR LEONARDO VEGA OPERADOR URIEL MORALES AYUDANTE	2 RETRO EXCAVADO RAS HERRAMIE NTA MENOR	
		K8+300 - K8+380	3.1.2.5I INSTALACI ON Y SUMINISTR	SE REALIZA FUNDIDA DE CONCRETO DE 3000 PSI DE LAS	PERSONAL DANIEL DONCEL YESID SÁNCHEZ	RETRO EXCAVADO RA	



IBAL
SA ESP OFICIAL
EMPRESA IBACUERENA DE
ACUEDUCTO Y ALCANTARILLADO

CONSORCIO INTERBONTRABE NIT.901.641.469-9.
R.L JUAN CARLOS TRIANA CASTILLO.
C.C 5.829.473 DE IBAGUE.



	O DE CONCRET O DE 20,7 Mpa (3,000 PSI)	ESTRUCTURAS DE SOPORTE PARA LA TUBERIA.	DEIVER DAVID SALINAS VLADIMIR PESCADOR YIMMY SALAZAR TOPOGRAFÍA JENIFER CARDOZO EDDY CARDOZO. SST PAULA ALMONACID JULIO CÁRDENAS OPERADOR	HERRAMIE NTA MENOR	
--	---	---	---	-----------------------	--



ACTIVIDADES DE OBRA 01 DE JULIO DEL 2023





UBICACIÓN DE ACTIVIDADES	ITEM CONTRACTUAL	ACTIVIDADES Y/O DESCRIPCIÓN DIARIA	PERSONAL EN OBRA POR PARTE DE CONTRATISTA	MAQUINARIA Y/O EQUIPOS EN OBRA	NOVEDADES
K8+300 - K8+380	2.1.4.1 EXCAVACIÓN A MAQUINARIA A CUALQUIER PROFUNDIDAD	SE REALIZA EXCAVACION Y UBICACIÓN PARA ANCLAJES Y CAISSON DE LA LINEA A INSTALAR	PERSONAL DANIEL DONCEL YESID SÁNCHEZ DEIVER DAVID SALINAS VLADIMIR PESCADOR YIMMY SALAZAR TOPOGRAFÍA JENIFER CARDOZO EDDY CARDOZO. SST PAULA	RETRO EXCAVADO RA HERRAMIENTA MENOR	



IBAL
 SA ESP. OFICIAL
 EMPRESA IBAGÜEÑA DE
 ACUEDUCTO Y ALCANTARILLADO

CONSORCIO INTERBONTRABE NIT.901.641.469-9.
 R.L JUAN CARLOS TRIANA CASTILLO.
 C.C 5.829.473 DE IBAGUE.

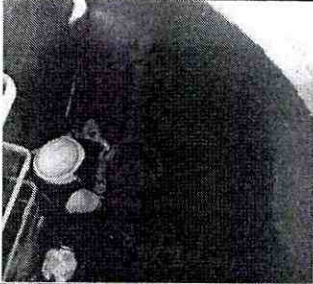

			ALMONACID JULIO CÁRDENAS OPERADOR		
					
K3+914		SE REALIZA INSPECCION A LA CAMARA VP 08, SE REALIZA LEVANTAMIENTO DE VALVULERIA Y DIMENCIONAMIENT O PARA LA ENTREGA A CONSULTOR Y DISEÑO DEL PIH 069	PERSONAL DE INTERVENTORIA		
					
K12+646- K12+750	3.3.1 ACERO DE REFUERZO DE 60000 PSI (ASTM A706 GRADO 60 FY=420MP A, INCLUYE TRANSPOR TE, FIGURADO Y	SE REALIZA LAS EXCAVACIONES EN EL COSTADO TUNELES PARA LOS CAISSON	OSCAR RAMON PEÑA POLO CC. 2760420 - OFICIAL JESÚS ALBERTO ARROYO CC 1052083243 - OFICIAL BERTULFO OSPINA GUZMÁN CC. 5820021 - AYUDANTE JHON JAIRO	MEZCLADO RA 1 BULTO	



IBAL
SA ESP OFICIAL
EMPRESA IBAGUERENA DE
ACUEDUCTO Y ALCANTARILLADO

CONSORCIO INTERBONTRABE NIT.901.641.469-9.
R.L JUAN CARLOS TRIANA CASTILLO.
C.C 5.829.473 DE IBAGUE.

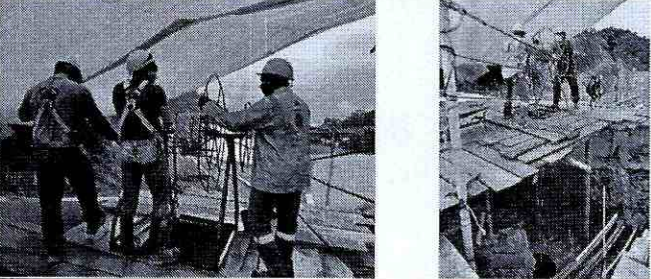

	COLOCACIÓN)		DÍAZ BLANCO CC. 1052086498 - OFICIAL JUAN BAUTISTA MARTÍNEZ GÓMEZ CC. 93180850 - OFICIAL KAREN DAYANNA QUINTANILLA RIVERA CC. 1106951391 - SUPERVISORA SST LAURA VERGARA TORRES CC. 1110596277 - INGENIERA SUPERVISORA		
					
DERIVACION BOQUERON	2.1.4.1 EXCAVACIÓN A MAQUINA A CUALQUIER PROFUNDIDAD	SE REALIZAN TRABAJOS DE EXCAVACION PARA INSTALACION DE TUBERIA GRP 24" DE LA DERIVACION CONEXIÓN A LA LINEA DE ADUCCION	JEAN CARLOS FRIAS 1124057363 - OFICIAL LAURA VERGARA TORRES CC. 1110596277 - INGENIERA SUPERVISORA KAREN DAYANNA QUINTANILLA RIVERA	RETRO EXCAVADO RA HERRAMIENTA MENOR	



IBAL
SA ESP. OFICIAL
EMPRESA IBAGÜEREA DE
ACUEDUCTO Y ALCANTARILLADO

CONSORCIO INTERBONTRABE NIT.901.641.469-9.
R.L JUAN CARLOS TRIANA CASTILLO.
C.C 5.829.473 DE IBAGUE.



			CC. 1106951391 - SUPERVISORA SST ANDRÉS MAURICIO CALDERÓN - CC 1024578393 - CADENERO JOSÉ YAMID ORTIZ - CC. 1005994628 - CADENERO BRAYAN CAICEDO HERNANDO BARRAGÁN		
--	--	--	--	--	--

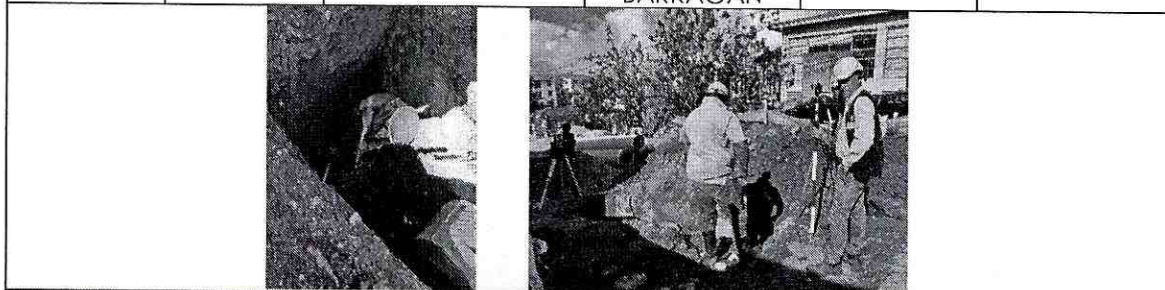

ACTIVIDADES DE OBRA 04 DE JULIO DEL 2023

UBICACIÓN DE ACTIVIDADES	ITEM CONTRACTUAL	ACTIVIDADES Y/O DESCRIPCIÓN DIARIA	PERSONAL EN OBRA POR PARTE DE CONTRATISTA	MAQUINARIA Y/O EQUIPOS EN OBRA	NOVEDADES
K8+300 - K8+380	2.1.4.1 EXCAVACIÓN A MAQUINARIA A CUALQUIER PROFUNDIDAD	SE REALIZA EXCAVACION DE LOS CAISSON APOYO 1 DE LA LINEA DE TUBERIA A INSTALAR	PERSONAL DANIEL DONCEL YESID SÁNCHEZ DEIVER DAVID SALINAS VLADIMIR PESCADOR YIMMY SALAZAR TOPOGRAFÍA JENIFER CARDOZO EDDY CARDOZO. SST PAULA	RETRO EXCAVADO RA HERRAMIENTA MENOR	



IBAL
 SA ESP OFICIAL
 EMPRESA IBAGÜEÑA DE
 ACUEDUCTO Y ALCANTARILLADO

CONSORCIO INTERBONTRABE NIT.901.641.469-9.
 R.L JUAN CARLOS TRIANA CASTILLO.
 C.C 5.829.473 DE IBAGUE.



			ALMONACID JULIO CÁRDENAS OPERADOR		
					
K9+130 - K9+800	2.1.4.1 EXCAVACION A MAQUINA A CUALQUIER PROFUNDIDAD	SE REALIZA EXCAVACION PARA INICIO DE INSTALACION DE TUBERIA WSP	OPERADORES EDUIN OVIEDO ÉDISON GUTIÉRREZ TOPOGRAFÍA RODRIGO CARDOSO GERARDO CHACÓN SST LEIDY RODRÍGUEZ INGENIERO CRISTIAN ROMERO PLINIO PARTE ALTA INICIO DE REPARACIÓN CASA FERNEY ROMERO CARLOS OROZCO ARSENIO ACOSTA GIOVANNI CARDOZO	HERRAMIENTA MENOR MEZCLADO RA DE 1 BULTO RETROEXCA VADORA DE LLANTAS	



**IBAGUÉ
VIBRA**



IBAL
SA ESP OFICIAL
EMPRESA IBAGUERENA DE
ACUEDUCTO Y ALCANTARILLADO

**CONSORCIO INTERBONTRABE NIT.901.641.469-9.
R.L JUAN CARLOS TRIANA CASTILLO.
C.C 5.829.473 DE IBAGUE.**





K3+647	2.1.4.1 EXCAVACIÓN A MAQUINA A CUALQUIER PROFUNDIDAD	SE REALIZA EXCAVACION PARA UBICACIÓN DE ACCESORIO DEL ANCLAJE PIH 062	PERSONAL SIMÓN MOLANO SIMON MOLANO JAIDER HUMBERTO PEÑUELA OMAR CULMA YESID MOLANO TOVAR SIMON MOLANO ORTIZ HELVER ANDREY LEÓN JOHAN SEBASTIÁN ROBAYO. JONATHAN BARRERO TOPOGRAFIA MICHAEL GRANADOS. MANUEL RODRÍGUEZ.	RETRO EXCAVADO RA HERRAMIENTA MENOR	
K12+646- K12+750	3.3.1 ACERO DE REFUERZO DE 60000 PSI (ASTM	SE REALIZA LAS EXCAVACIONES EN EL COSTADO TUNELES PARA LOS CAISSON SE	OSCAR RAMON PEÑA POLO CC. 2760420 - OFICIAL	MEZCLADO RA 1 BULTO	



IBAL
SA ESP OFICIAL
EMPRESA IBAGUERENA DE
ACUEDUCTO Y ALCANTARILLADO

CONSORCIO INTERBONTRABE NIT.901.641.469-9.
R.L JUAN CARLOS TRIANA CASTILLO.
C.C 5.829.473 DE IBAGUE.

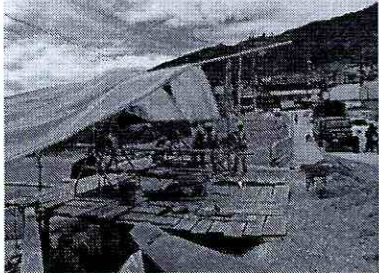

	<p>A706 GRADO 60 FY=420MP A, INCLUYE TRANSPOR TE, FIGURADO Y COLOCA CIÓN)</p>	<p>FUNDEN PAREDES DE ANILLO DE EXCAVACION DE CAISSON</p>	<p>JESÚS ALBERTO ARROYO CC 1052083243 - OFICIAL BERTULFO OSPINA GUZMÁN CC. 5820021 - AYUDANTE JHON JAIRO DÍAZ BLANCO CC. 1052086498 - OFICIAL JUAN BAUTISTA MARTÍNEZ GÓMEZ CC. 93180850 - OFICIAL KAREN DAYANNA QUINTANILLA RIVERA CC. 1106951391 - SUPERVISORA SST LAURA VERGARA TORRES CC. 1110596277 - INGENIERA SUPERVISORA</p>		
					
<p>PLANTA DE TRATAMIE NTO LA POLA</p>	<p>NP. 014 SUM E INST CONCRET O 4000 PSI ACELERAD</p>	<p>SE REALIZA FUNDIDA EN CONCRETO DE 4000 PSI PARA CAMARA MACRO</p>	<p>PERSONAL JHONATAN VERGARA MAESTRO DAIRO</p>	<p>HERRAMIEN TA MENOR PLANTA ELECTRICA MOTOBOM</p>	



IBAL
SA ESP. OFICIAL
EMPRESA IBACUERENA DE
ACUEDUCTO Y ALCANTARILLADO

CONSORCIO INTERBONTRABE NIT.901.641.469-9.
R.L JUAN CARLOS TRIANA CASTILLO.
C.C 5.829.473 DE IBAGUE.

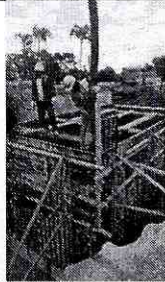

	O PARA ESTRUCTURAS ESPECIALES CAMARAS POLA Y BOQUERON (Premezclado y Bombeado)	CON AUTOBOMBA PARA FUNDIDA	PORTILLO OFICIAL YEISON CELEMIN OFICIAL OSCAR ARIAS AYUDANTE CRISTIAN ECHEVERRY AYUDANTE JORGE QUIROGA OPERADOR LUIS CAJAMARCA OPERADOR LUIS TÉLLEZ AUX SST STIVEN RIASCOS INGENIERO	BA RETRO EXCAVADORA 320	
					
DERIVACION BOQUERON	2.1.4.1 EXCAVACION A MAQUINA A CUALQUIER PROFUNDIDAD	SE REALIZAN TRABAJOS DE EXCAVACION PARA INSTALACION DE TUBERIA GRP 24" DE LA DERIVACION CONEXIÓN A LA LINEA DE ADUCCION	JEAN CARLOS FRIAS 1124057363 - OFICIAL LAURA VERGARA TORRES CC. 1110596277 - INGENIERA SUPERVISORA KAREN DAYANNA QUINTANILLA RIVERA CC. 1106951391 - SUPERVISORA	RETRO EXCAVADORA HERRAMIENTA MENOR	



**IBAGÜE
VIBRA**



IBAL
SA ESP OFICIAL
EMPRESA IBAGÜERENA DE
ACUEDUCTO Y ALCANTARILLADO

CONSORCIO INTERBONTRABE NIT.901.641.469-9.
R.L JUAN CARLOS TRIANA CASTILLO.
C.C 5.829.473 DE IBAGUE.



			SST ANDRÉS MAURICIO CALDERÓN - CC 1024578393 - CADENERO JOSÉ YAMID ORTIZ - CC. 1005994628 - CADENERO BRAYAN CAICEDO HERNANDO BARRAGÁN	
--	--	--	--	--



ACTIVIDADES DE OBRA 05 DE JULIO DEL 2023

UBICACIÓN DE ACTIVIDADES	ITEM CONTRACTUAL	ACTIVIDADES Y/O DESCRIPCIÓN DIARIA	PERSONAL EN OBRA POR PARTE DE CONTRATISTA	MAQUINARIA Y/O EQUIPOS EN OBRA	NOVEDADES
K3+647	2.1.4.1 EXCAVACIÓN A MAQUINARIA A CUALQUIER PROFUNDIDAD	SE REALIZA EXCAVACION PARA UBICACIÓN DE ACCESORIO DEL ANCLAJE PIH 062	PERSONAL SIMÓN MOLANO SIMON MOLANO JAIDER HUMBERTO PEÑUELA OMAR CULMA YESID MOLANO TOVAR SIMON MOLANO ORTIZ HELVER ANDREY LEÓN JOHAN SEBASTIÁN ROBAYO. JONATHAN BARRERO	RETRO EXCAVADO RA HERRAMIENTA MENOR	







**IBAGÜE
VIBRA**



IBAL
SA ESP OFICIAL
EMPRESA IBACUERENA DE
ACUEDUCTO Y ALCANTARILLADO

CONSORCIO INTERBONTRABE NIT.901.641.469-9.
R.L JUAN CARLOS TRIANA CASTILLO.
C.C 5.829.473 DE IBAGUE.



			TOPOGRAFIA MICHAEL GRANADOS. MANUEL RODRÍGUEZ.		
					
K8+300 - K8+380	2.1.4.1 EXCAVACIÓN A MAQUINA A CUALQUIE R PROFUNDI DAD	SE REALIZA EXCAVACION DE LOS CAISSON APOYO 1 DE LA LINEA DE TUBERIA A INSTALAR	PERSONAL DANIEL DONCEL YESID SÁNCHEZ DEIVER DAVID SALINAS VLADIMIR PESCADOR YIMMY SALAZAR TOPOGRAFÍA JENIFER CARDOZO EDDY CARDOZO. SST PAULA ALMONACID JULIO CÁRDENAS OPERADOR	RETRO EXCAVADO RA HERRAMIE NTA MENOR	
					
K10+880 - K11+100		SE REALIZA TRANSPORTE DE TUBERIA Y ACCESORIOS GRP	MANUEL RIBO RAMÍREZ AYUDANTE CESAR RIBO	2 RETRO EXCAVADO RAS	





**IBAGÜE
VIBRA**



IBAL
SA ESP. OFICIAL
EMPRESA IBAGÜERENA DE
ASPERUCIO Y ALCANIARIADO

CONSORCIO INTERBONTRABE NIT.901.641.469-9.
R.L JUAN CARLOS TRIANA CASTILLO.
C.C 5.829.473 DE IBAGUE.



		<p>PARA LINEA DE TUNEL FALSO, SE REALIZA ASEO Y VERIFICACION DE NIEVELES DE BASE GRANULAR</p>	<p>AYUDANTE JAIME ROA AYUDANTE WILLIAM LIZARAZO AYUDANTE NICOLAS GUTIÉRREZ TOPÓGRAFO MIGUEL TIJO TOPÓGRAFO MARÍA FERNANDA VALDÉS AUX SST JHON CANDIA OPERADOR LEONARDO VEGA OPERADOR URIEL MORALES AYUDANTE</p>	<p>HERRAMIENTA MENOR</p>	
					
<p>K12+646- K12+750</p>	<p>3.3.1 ACERO DE REFUERZO DE 60000 PSI (ASTM A706 GRADO 60 FY=420MP A, INCLUYE TRANSPORTE, FIGURADO Y COLOCACIÓN)</p>	<p>SE REALIZA LAS EXCAVACIONES EN EL COSTADO TUNELES PARA LOS CAISSON SE FUNDEN PAREDES DE ANILLO DE EXCAVACION DE CAISSON</p>	<p>OSCAR RAMON PEÑA POLO CC. 2760420 - OFICIAL JESÚS ALBERTO ARROYO CC 1052083243 - OFICIAL BERTULFO OSPINA GUZMÁN CC. 5820021 - AYUDANTE JHON JAIRO DÍAZ BLANCO CC.</p>	<p>MEZCLADORA 1 BULTO</p>	



IBAGÜE
VIBRA



IBAL

SA ESP OFICIAL
EMPRESA IBAGÜERENA DE
ACUEDUCTO Y ALCANTARILLADO

CONSORCIO INTERBONTRABE NIT.901.641.469-9.
R.L JUAN CARLOS TRIANA CASTILLO.
C.C 5.829.473 DE IBAGUE.





			1052086498 - OFICIAL JUAN BAUTISTA MARTÍNEZ GÓMEZ CC. 93180850 - OFICIAL KAREN DAYANNA QUINTANILLA RIVERA CC. 1106951391 - SUPERVISORA SST LAURA VERGARA TORRES CC. 1110596277 - INGENIERA SUPERVISORA		
PLANTA DE TRATAMIE NTO LA POLA	NP. 014 SUM E INST CONCRET O 4000 PSI ACELERAD O PARA ESTRUCTUR AS ESPECIAL S CAMARAS POLA Y BOQUERO N (Premezcl ado y	SE REALIZA RETIRO DE FORMALETA DE CAMARA MACRO	PERSONAL JHONATAN VERGARA MAESTRO DAIRO PORTILLO OFICIAL YEISON CELEMIN OFICIAL OSCAR ARIAS AYUDANTE CRISTIAN ECHEVERRY AYUDANTE JORGE QUIROGA	HERRAMIE NTO MENOR PLANTA ELECTRICA MOTOBOM BA RETRO EXCAVADO RA 320	



IBAL
SA ESP OFICIAL
EMPRESA IBACUERENA DE
ACUEDUCTO Y ALCANTARILLADO

CONSORCIO INTERBONTRABE NIT.901.641.469-9.
R.L JUAN CARLOS TRIANA CASTILLO.
C.C 5.829.473 DE IBAGUE.

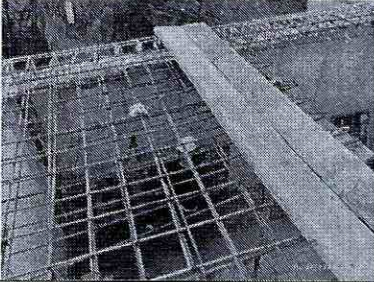

	Bombeado)		OPERADOR LUIS CAJAMARCA OPERADOR LUIS TÉLLEZ AUX SST STIVEN RIASCOS INGENIERO		
					
DERIVACION BOQUERON	2.1.4.1 EXCAVACION A MAQUINA A CUALQUIER PROFUNDIDAD	SE REALIZA INSTALACION DE TUBERIA DE 24 PULGADAS Y LLENO EN RECEBO COMPACTADO EN ZANJA DE LA INSTALACION DE LA TUBERIA DE 24" DERIVACION BOQUERON	JEAN CARLOS FRIAS 1124057363 - OFICIAL LAURA VERGARA TORRES CC. 1110596277 - INGENIERA SUPERVISORA KAREN DAYANNA QUINTANILLA RIVERA CC. 1106951391 - SUPERVISORA SST ANDRÉS MAURICIO CALDERÓN - CC 1024578393 - CADENERO JOSÉ YAMID ORTIZ - CC. 1005994628 - CADENERO BRAYAN CAICEDO	RETRO EXCAVADORA HERRAMIENTA MENOR	



IBAL
SA ESP. OFICIAL
EMPRESA IBACUERENA DE
ADQUISICIÓN Y ALCANTARILLADO

CONSORCIO INTERBONTRABE NIT.901.641.469-9.
R.L JUAN CARLOS TRIANA CASTILLO.
C.C 5.829.473 DE IBAGUE.

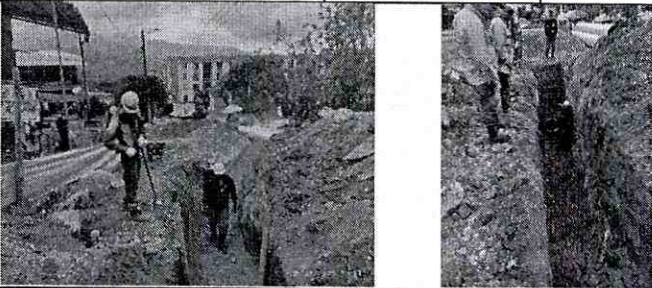

			HERNANDO BARRAGÁN		
					
ACTIVIDADES DE OBRA 06 DE JULIO DEL 2023					
UBICACIÓN DE ACTIVIDADES	ITEM CONTRACTUAL	ACTIVIDADES Y/O DESCRIPCIÓN DIARIA	PERSONAL EN OBRA POR PARTE DE CONTRATISTA	MAQUINARIA Y/O EQUIPOS EN OBRA	NOVEDADES
K3+647	2.1.4.1 EXCAVACIÓN A MAQUINA A CUALQUIER PROFUNDIDAD	SE REALIZA EXCAVACION PARA UBICACIÓN DE ACCESORIO DEL ANCLAJE PIH 062	PERSONAL SIMÓN MOLANO SIMON MOLANO JAIDER HUMBERTO PEÑUELA OMAR CULMA YESID MOLANO TOVAR SIMON MOLANO ORTIZ HELVER ANDREY LEÓN JOHAN SEBASTIÁN ROBAYO. JONATHAN BARRERO TOPOGRAFIA MICHAEL GRANADOS. MANUEL RODRÍGUEZ.	RETRO EXCAVADO RA HERRAMIENTA MENOR	



IBAL
SA ESP OFICIAL
EMPRESA IBACUERENA DE
ACUEDUCTO Y ALCANTARILLADO

CONSORCIO INTERBONTRABE NIT.901.641.469-9.
R.L JUAN CARLOS TRIANA CASTILLO.
C.C 5.829.473 DE IBAGUE.



K8+300 - K8+380	2.1.4.1 EXCAVACIÓN A MAQUINA A CUALQUIER PROFUNDIDAD	SE REALIZA EXCAVACION DE LOS CAISSON APOYO 1 DE LA LINEA DE TUBERIA A INSTALAR	PERSONAL DANIEL DONCEL YESID SÁNCHEZ DEIVER DAVID SALINAS VLADIMIR PESCADOR YIMMY SALAZAR TOPOGRAFÍA JENIFER CARDOZO EDDY CARDOZO. SST PAULA ALMONACID JULIO CÁRDENAS OPERADOR	RETRO EXCAVADO RA HERRAMIENTA MENOR	
DERIVACION BOQUERON	2.1.4.1 EXCAVACIÓN A MAQUINA A CUALQUIER PROFUNDIDAD	SE REALIZA EXCAVACIONES PARA CONTINUACION DE INSTALACION DE TUBERIA GRP 24" DE LA DERIVACIÓN, SE REALIZA FIGURADO	JEAN CARLOS FRIAS 1124057363 - OFICIAL LAURA VERGARA TORRES CC. 1110596277 -	RETRO EXCAVADO RA HERRAMIENTA MENOR CANGURO	



IBAL
SA ESP OFICIAL
EMPRESA IBAQUEÑA DE
ACUEDUCTO Y ALCANTARILLADO

CONSORCIO INTERBONTRABE NIT.901.641.469-9.
 R.L JUAN CARLOS TRIANA CASTILLO.
 C.C 5.829.473 DE IBAGUE.

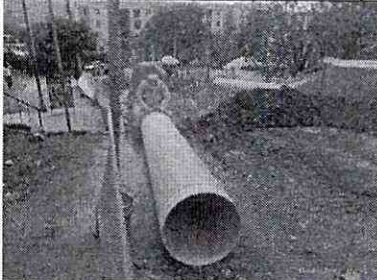

		DE TUBERIA QUE SE INSTALARA.	INGENIERA SUPERVISORA KAREN DAYANNA QUINTANILLA RIVERA CC. 1106951391 - SUPERVISORA SST ANDRÉS MAURICIO CALDERÓN - CC 1024578393 - CADENERO JOSÉ YAMID ORTIZ - CC. 1005994628 - CADENERO BRAYAN CAICEDO HERNANDO BARRAGÁN		
					
K12+646- K12+750	NP. 09Pilotes (Caissons) preexcavados manualmente D=1,00m (INCLUYE EXCAVACIÓN, ENCOFRADOS Y CONCRETO (Anillos y Pilotes))	SE REALIZA LAS EXCAVACIONES EN EL COSTADO TUNELES PARA LOS CAISSON SE FUNDEN PAREDES DE ANILLO DE EXCAVACION DE CAISSON, SE REALIZA FUNDIDA DE CAISSON COSTADO BOQUERON CON CONCRETO PREMEZCLADO.	OSCAR RAMON PEÑA POLO CC. 2760420 - OFICIAL JESÚS ALBERTO ARROYO CC 1052083243 - OFICIAL BERTULFO OSPINA GUZMÁN CC. 5820021 - AYUDANTE JHON JAIRO DÍAZ BLANCO	MEZCLADO RA 1 BULTO HERRAMIENTA MENOR	



IBAL
SA ESP OFICIAL
EMPRESA IBAGÜEÑA DE
ACERUCIO Y ALCANTARILLADO

CONSORCIO INTERBONTRABE NIT.901.641.469-9.
R.L JUAN CARLOS TRIANA CASTILLO.
C.C 5.829.473 DE IBAGUE.



	en concreto reforzado según diseño y todo lo necesario para su correcta instalación . NO INCLUYE ACERO DE REFUERZO		CC. 1052086498 - OFICIAL JUAN BAUTISTA MARTÍNEZ GÓMEZ CC. 93180850 - OFICIAL KAREN DAYANNA QUINTANILLA RIVERA CC. 1106951391 - SUPERVISORA SST LAURA VERGARA TORRES CC. 1110596277 - INGENIERA SUPERVISORA		
--	--	--	---	--	--



ACTIVIDADES DE OBRA 07 DE JULIO DEL 2023

UBICACIÓN DE ACTIVIDADES	ITEM CONTRACTUAL	ACTIVIDADES Y/O DESCRIPCIÓN DIARIA	PERSONAL EN OBRA POR PARTE DE CONTRATISTA	MAQUINARIA Y/O EQUIPOS EN OBRA	NOVEDADES
K8+300 - K8+380	2.1.4.1 EXCAVACIÓN A MAQUINARIA A CUALQUIER PROFUNDIDAD	SE REALIZA EXCAVACION DE LOS CAISSON APOYO 1 DE LA LINEA DE TUBERIA A INSTALAR	PERSONAL DANIEL DONCEL YESID SÁNCHEZ DEIVER DAVID SALINAS VLADIMIR PESCADOR YIMMY SALAZAR TOPOGRAFÍA	RETRO EXCAVADORA HERRAMIENTA MENOR	



IBAL
SA ESP. OFICIAL
EMPRESA IBACUERENA DE
ASFOFECTO Y ALCANTARILLADO

CONSORCIO INTERBONTRABE NIT.901.641.469-9.
R.L JUAN CARLOS TRIANA CASTILLO.
C.C 5.829.473 DE IBAGUE.

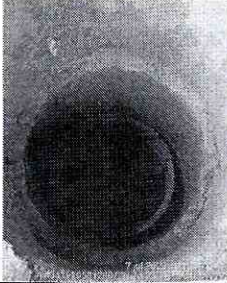

			JENIFER CARDOZO EDDY CARDOZO. SST PAULA ALMONACID JULIO CÁRDENAS OPERADOR		
					
K3+647	2.1.4.1 EXCAVACIÓN A MAQUINA A CUALQUIER PROFUNDIDAD	SE REALIZA EXCAVACION PARA UBICACIÓN DE ACCESORIO DEL ANCLAJE PIH 062	PERSONAL SIMÓN MOLANO SIMON MOLANO JAIDER HUMBERTO PEÑUELA OMAR CULMA YESID MOLANO TOVAR SIMON MOLANO ORTIZ HELVER ANDREY LEÓN JOHAN SEBASTIÁN ROBAYO. JONATHAN BARRERO TOPOGRAFIA MICHAEL GRANADOS. MANUEL RODRÍGUEZ.	RETRO EXCAVADO RA HERRAMIENTA MENOR	



IBAL
SA ESP. OFICIAL
EMPRESA IBACUERENA DE
ACUEDUCTO Y ALCANTARILLADO

CONSORCIO INTERBONTRABE NIT.901.641.469-9.
R.L. JUAN CARLOS TRIANA CASTILLO.
C.C. 5.829.473 DE IBAGUE.



PUENTE COELLO	SE REALIZA DESCARGUE DE TUBERIA WSP QUE LLEGA PARA LAS ACTIVIDADES DEL SECTOR DE PUENTE 17		RETRO EXCAVADO RA HERRAMIENTA MENOR
K10+880 - K11+100	2.2.3I CARGUE, SUMINISTRO, EXTENDIDA Y COMPACTACION DE BASE GRANULAR	SE REALIZA VERIFICACION DE NIVEL DE BASE GRANULAR EN EL SECTOR ENTRE TUNELES.	MANUEL RIBO RAMÍREZ AYUDANTE CESAR RIBO AYUDANTE JAIME ROA AYUDANTE WILLIAM LIZARAZO AYUDANTE NICOLAS GUTIÉRREZ TOPÓGRAFO MIGUEL TIJO TOPÓGRAFO MARÍA FERNANDA VALDÉS AUX SST JHON CANDIA OPERADOR LEONARDO VEGA





**IBAGUÉ
VIBRA**



IBAL
SA ESP. OFICIAL
EMPRESA IBACUERENA DE
ACUEDUCTO Y ALCANTARILLADO

CONSORCIO INTERBONTRABE NIT.901.641.469-9.
R.L JUAN CARLOS TRIANA CASTILLO.
C.C 5.829.473 DE IBAGUE.



			OPERADOR URIEL MORALES AYUDANTE		
					
K12+646- K12+750	NP. 09Pilotes (Caissons) preexcavados manualmente D=1,00m (INCLUYE EXCAVACIÓN, ENCOFRADOS Y CONCRETO (Anillos y Pilotes)) en concreto reforzado según diseño y todo lo necesario para su correcta instalación . NO INCLUYE ACERO DE REFUERZO	SE REALIZA LAS EXCAVACIONES EN EL COSTADO TUNELES PARA LOS CAISSON SE FUNDEN PAREDES DE ANILLO DE EXCAVACION DE CAISSON.	OSCAR RAMON PEÑA POLO CC. 2760420 - OFICIAL JESÚS ALBERTO ARROYO CC 1052083243 - OFICIAL BERTULFO OSPINA GUZMÁN CC. 5820021 - AYUDANTE JHON JAIRÓ DÍAZ BLANCO CC. 1052086498 - OFICIAL JUAN BAUTISTA MARTÍNEZ GÓMEZ CC. 93180850 - OFICIAL KAREN DAYANNA QUINTANILLA RIVERA CC. 1106951391 - SUPERVISORA SST LAURA VERGARA TORRES CC.	MEZCLADO RA 1 BULTO HERRAMIENTA MENOR	