



**IBAL**  
SA ESP. OFICIAL  
EMPRESA IBAGÜERENA DE  
ACUEDUCTO Y ALCANTARILLADO

CONSORCIO INTERBONTRABE NIT.901.641.469-9.  
R.L JUAN CARLOS TRIANA CASTILLO.  
C.C 5.829.473 DE IBAGUE.



	N A MÁQUINA A CUALQUIER PROFUNDIDA D	MODULACIÓN DE TALUD PARA AMPLIAR LA ZONA DE VÍA Y REALIZAR LA INSTALACION DE TUBERIA POR EL NUEVO TRAZADO	93127135 TOPÓGRAFO GUSTAVO TORRES RODRÍGUEZ CC 17415148 OPERAD OR		
K6+250		SE REALIZA INSTALACION DE TUBERIA PARA ALCANTARILLA	MOLANA ALCANTARILLA SIMON MOLANO TOVAR - 19313051 MAESTRO DE OBRA JAIDER HUMBERTO PEÑUELA -5994936 AYUDANTE DE OBRA YESID MOLANO TOVAR - 14215891 MAESTRO DE OBRA SIMON MOLANO ORTIZ - 14137572 OFICIAL DE OBRA HELVER ANDREY LEÓN -1104935298 AYUDANTE DE OBRA JHOHAN SEBASTIÁN ROBAYO - 1030684715 AYUDANTE DE OBRA BRAYAN ARIMENDEZ - 1110575284 OFICIAL DE OBRA MICHAEL GRANADOS. 1110577591 - TOPOGRAFO MANUEL RODRÍGUEZ. - 1110602571 CADENERO	RETRO EXCAVADORA HERRAMIENTA MENOR	



**IBAL**  
SA ESP. OFICIAL  
EMPRESA IBAGUERENA DE  
AGUEDUCTO Y ALCANTARILLADO

CONSORCIO INTERBONTRABE NIT. 901.641.469-9.  
R.L JUAN CARLOS TRIANA CASTILLO.  
C.C 5.829.473 DE IBAGUE.





K6+530	3.3.1 ACERO DE REFUERZO DE 60000 PSI (ASTM A706 GRADO 60 FY=420MPA, INCLUYE TRANSPORTE, FIGURADO Y COLOCACIÓN)	SE REALIZA FIGURADO E INSTALACION DE ACEROS Y LA INSTALACION DE FORMALETA METÁLICA PARA POSTERIOR FUNDIDA DE MUROS DE LA VÁLVULA M2	YESID SÁNCHEZ - 1110555187 AYUDANTE DE OBRA DEIVER DAVID SALINAS -5829164 AYUDANTE DE OBRA VLADIMIR PESCADOR - 1130671 OFICIAL DE OBRA YIMY SALAZAR - 93020060 OFICIAL DE OBRA ROLANDO QUIROGA- 85453292 OFICIAL DE OBRA NÉSTOR FABIO BONILLA - 1006120147 AYUDANTE DE OBRA OMAR CULMA- 1110547865 OFICIAL DE OBRA EDDY CARDOZO.CC - 93127135 TOPOGRAFO FRENTE JOSELITO PAULA ALMONACID CC.1110551019- PROFESIONAL SST JULIO CARDENAS - 93362168 OPERADOR JUAN CARLOS TOVAR -14239847 INGENIERO RESIDENTE	RETRO EXCAVADORA HERRAMIENTA MENOR	
--------	--	---	---	------------------------------------	--



**IBAL**  
SA ESP. OFICIAL  
EMPRESA IBAÑUERENA DE  
ACUEDUCTO Y ALCANTARILLADO

CONSORCIO INTERBONTRABE NIT.901.641.469-9.  
R.L JUAN CARLOS TRIANA CASTILLO.  
C.C 5.829.473 DE IBAÑUE.

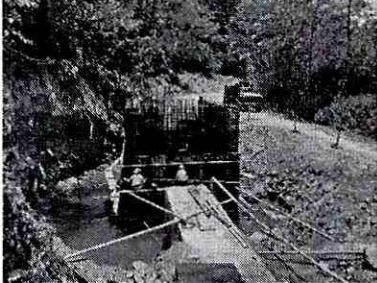

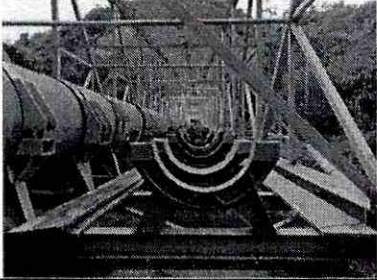
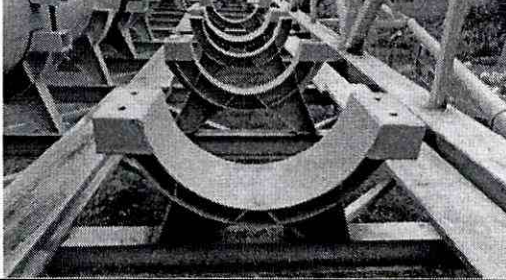
					
PASO COMBEIMA		SE REALIZA CORTE DE SILLETAS DE APOYO RECORTE DE ALTURA PARA INSTALACION DE TUBERIA SOBRE CERCHA SE REALIZA INSTALACION Y SOLDADURA DE SILLETAS	SOLDADOR RUBER RODRÍGUEZ CC 80139398 AYUDANTE DE SOLDADOR JOSÉ ORTIZ C.C 1005994628 AUXILIAR SST LUIS TÉLLEZ CC 1005814348	EQUIPO DE SOLDADURA	
					
<b>ACTIVIDADES DE OBRA 11 DE SEPTIEMBRE DEL 2023</b>					
UBICACIÓN DE ACTIVIDADES	ÍTEM CONTRACTUAL	ACTIVIDADES Y/O DESCRIPCIÓN DIARIA	PERSONAL EN OBRA POR PARTE DE CONTRATISTA	MAQUINARIA Y/O EQUIPOS EN OBRA	NOVEDADES
K12+646- K12+750	3.3.1 ACERO DE REFUERZO DE 60000 PSI (ASTM A706 GRADO 60 FY=420MPA, INCLUYE TRANSPORTE, FIGURADO Y COLOCACIÓN)	SE REALIZA FIGURADO E INSTALACION DE ACEROS PARA EL ESTRIBO COSTADO TUNELES. SE REALIZA INSTALACION DE PLATINAS DEL ESTRIBO COSTADO TUNELES	JUAN BAUTISTA MARTÍNEZ CC. 93980850 OFICIAL DE OBRA WILLIAM STIVEN HERNÁNDEZ CC. 1097408660 OFICIAL DE OBRA WILLIAM REYES GUTIERREZ CC. 1110461367 OFICIAL DE OBRA WILLIAM HERNÁNDEZ CC. 1399115 OFICIAL DE OBRA FREDY FRANCISCO BARRERA CC. 1110533892 AYUDANTE DE OBRA BERTULFO OSPINA CC. 5820021	MEZCLADORA 1 BULTO HERRAMIENTA MENOR RETRO EXCAVADORA 320	



**IBAL**  
SA ESP. OFICIAL  
EMPRESA IBACUERENA DE  
ACUEDUCTO Y ALCANTARILLADO

CONSORCIO INTERBONTRABE NIT.901.641.469-9.  
R.L JUAN CARLOS TRIANA CASTILLO.  
C.C 5.829.473 DE IBAGUE.



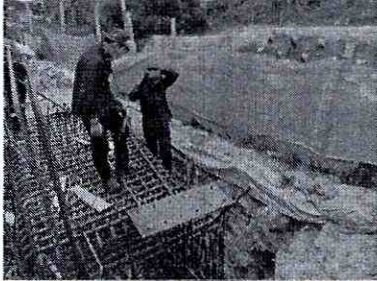
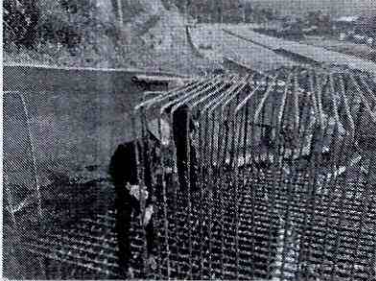

			AYUDANTE DE OBRA LAURA VERGARA CC. 110596277 SUPERVISORA KAREN DAYANNA QUINTANILLA CC. 1106951391 SUPERVISORA SST.	
				
K10+880 - K11+100	NP 12 SUMINISTRO E INSTALACIÓN PAVIMENTO DE CONCRETO ESPECIAL HIDRÁULICO - MR 43 ACELERADO A 3 DÍAS (NO INCLUYE ACERO)	SE REALIZA ADECUACIÓN TÚNEL 2 PARA FUNDIDA, FIGURADO DE ACEROS PARA FUNDIDA, TERMINADOS DE LA ZONA DE INICIO TÚNEL 1	ANDRÉS FELIPE ARISTIZABAL RESTREPO CC. 1152690932 AYUDANTE DE OBRA JHON ALEXANDER CANDIA CC.1110581111 OPERADOR URIEL MORALES CC. 14279645 OFICIOS VARIOS WILLIAN LIZARAZO CC. 80211379 OFICIOS VARIOS NICOLAS GUTIERREZ CC 1110527170 TOPOGRAFO MANUEL RIBO CC. 5997634 OFICIOS VARIOS JAIME ROA CC. 13992048 OFICIOS VARIOS LUIS FERNANDO RINCON CC 100612724 AYUDANTE DE OBRA ELIAN DAVID IBANEZ CC 1006150187 AYUDANTE DE OBRA SERGIO MIRANDA CC. 1000035277 AYUDANTE DE OBRA	RETRO EXCAVADORA EQUIPO DE SOLDADURA



**IBAL**  
 SA ESP. OFICIAL  
 EMPRESA IBAGÜERENA DE  
 ACUEDUCTO Y ALCANTARILLADO

CONSORCIO INTERBONTRABE NIT.901.641.469-9.  
 R.L JUAN CARLOS TRIANA CASTILLO.  
 C.C 5.829.473 DE IBAGUE.



			OSCAR SANCHEZ CC. 1110512496 OFICIAL DE OBRA JOSE HILSON ARIAS CC. 14217777 MAESTRO DIEGO ALONSO CUARTAS GARCIA CC. 1110511627 OFICIAL DE OBRA WALTER ANDRES SASTOQUE CC. 14138633 AYUDANTE DE OBRA ROBINSON SASTOQUE CC. 5820695 FABIAN ANDRES DIAZ MARIN CC. 1110467876 OFICIAL DE OBRA ADRIAN RICARDO GÓMEZ CC. 1106632635 AYUDANTE DE OBRA JOHANS CAMILO VANEGAS CC. 93235057 SUPERVISOR JOSÉ WILLIAM TORRES CC. 1005712658 AYUDANTE DE OBRA KAREN DAYANNA QUINTANILLA CC. 1106951391 SUPERVISORA SST.		
					
K6+530		SE REALIZA FUNDIDA DE SEGUNDA ETAPA DE MUROS PARA CÁMARA VÁLVULA M2	YESID SÁNCHEZ - 1110555187 AYUDANTE DE OBRA DEIVER DAVID SALINAS -5829164 AYUDANTE DE OBRA VLADIMIR	RETRO EXCAVADORA HERRAMIENTA MENOR	



**IBAL**  
SA ESP. OFICIAL  
EMPRESA IBACUERENA DE  
ACUEDUCTO Y ALCANTARILLADO

CONSORCIO INTERBONTRABE NIT.901.641.469-9.  
R.L. JUAN CARLOS TRIANA CASTILLO.  
C.C. 5.829.473 DE IBAGUE.

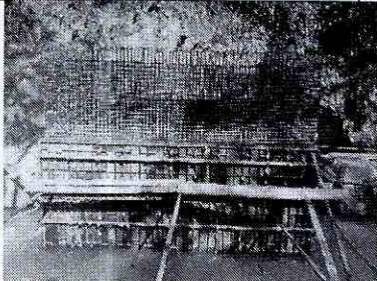

			<p>PESCADOR - 1130671 OFICIAL DE OBRA YIMY SALAZAR - 93020060 OFICIAL DE OBRA ROLANDO QUIROGA- 85453292 OFICIAL DE OBRA NÉSTOR FABIO BONILLA - 1006120147 AYUDANTE DE OBRA OMAR CULMA- 1110547865 OFICIAL DE OBRA EDDY CARDOZO, CC - 93127135 TOPOGRAFO FRENTE JOSELITO PAULA ALMONACID CC.1110551019- PROFESIONAL SST JULIO CARDENAS - 93362168 OPERADOR JUAN CARLOS TOVAR -14239847 INGENIERO RESIDENTE</p>		
					
K6+250		<p>SE REALIZA INSTALACION DE FORMALETA Y ACERO PARA CAJA DE RECOLECCIÓN DE AGUAS Y LOS CABEZOTES</p>	<p>MOLANA ALCANTARILLA SIMON MOLANO TOVAR - 19313051 MAESTRO DE OBRA JAIDER HUMBERTO PEÑUELA -5994936 AYUDANTE DE OBRA YESID MOLANO TOVAR - 14215891MAESTRO DE OBRA SIMON MOLANO ORTIZ - 14137572</p>	<p>RETRO EXCAVADORA HERRAMIENTA MENOR</p>	



**IBAL**  
SA ESP. OFICIAL  
EMPRESA IBAGÜERENA DE  
ACUEDUCTO Y ALCANTARILLADO

CONSORCIO INTERBONTRABE NIT.901.641.469-9.  
R.L JUAN CARLOS TRIANA CASTILLO.  
C.C 5.829.473 DE IBAGUE.

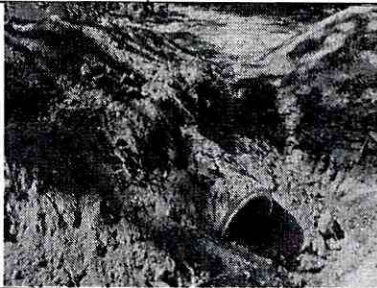
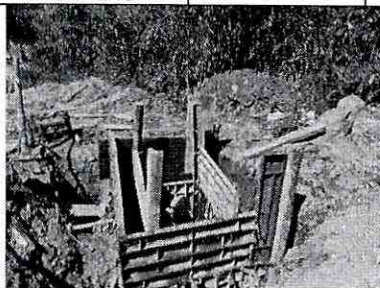

			<p>OFICIAL DE OBRA HELVER ANDREY LEÓN -1104935298</p> <p>AYUDANTE DE OBRA JHOHAN SEBASTIÁN ROBAYO - 1030684715</p> <p>AYUDANTE DE OBRA BRAYAN ARIMENDEZ - 1110575284</p> <p>OFICIAL DE OBRA MICHAEL GRANADOS. 1110577591 - TOPOGRAFO MANUEL RODRÍGUEZ. - 1110602571 CADENERO</p>		
					
LLEGADA TANQUE SUR	<p>NP 14 SUMINISTRO E INSTALACIÓN CONCRETO 4000 PSI ACELERADO PARA ESTRUCTURAS ESPECIALES CÁMARAS POLA BOQUERÓN (PREMEZCLA DO Y BOMBEADO)</p>	<p>SE REALIZA FUNDIDA EN CONCRETO DE 4000 PSI PARA PLACA Y ARRANQUE DE MUROS DE LA CÁMARA DEL MACROMEDIDOR</p>	<p>CRISTIAN ROMERO INGENIERO 1110520434 JHONATAN VERGARA MAESTRO 1110506083 ALBEIRO REYES OFICIAL 1104700859 ALFREDO REINOSO AYUDANTE 14223604 LUIS TÉLLEZ AUX SST 1005814348</p>	<p>RETROEXCAVA DORA HERRAMIENTA MENOR MEZCLADORA DE 1 BULTO</p>	



**IBAL**  
SA ESP. OFICIAL  
EMPRESA IBAGUERENA DE  
ACEROS Y ALICANTARILLADOS

CONSORCIO INTERBONTRABE NIT.901.641.469-9.  
R.L JUAN CARLOS TRIANA CASTILLO.  
C.C 5.829.473 DE IBAGUE.

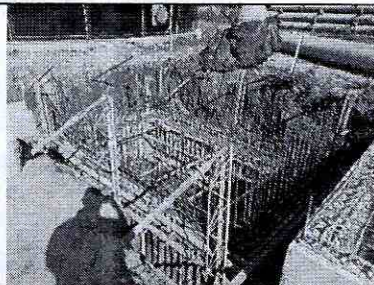
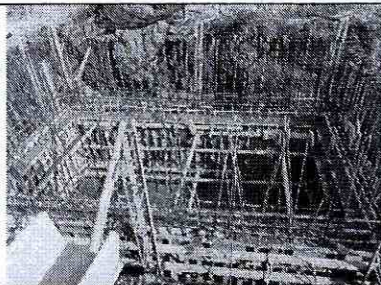

ACTIVIDADES DE OBRA 12 DE SEPTIEMBRE DEL 2023

UBICACIÓN DE ACTIVIDADES	ÍTEM CONTRACTUAL	ACTIVIDADES Y/O DESCRIPCIÓN DIARIA	PERSONAL EN OBRA POR PARTE DE CONTRATISTA	MAQUINARIA Y/O EQUIPOS EN OBRA	NOVEDADES
K12+646- K12+750	3.3.1 ACERO DE REFUERZO DE 60000 PSI (ASTM A706 GRADO 60 FY=420MPA, INCLUYE TRANSPORTE, FIGURADO Y COLOCACIÓN)	SE REALIZA FIGURADO E INSTALACION DE ACEROS PARA EL ESTRIBO COSTADO TUNELES.	JUAN BAUTISTA MARTÍNEZ CC. 93980850 OFICIAL DE OBRA WILLIAM STIVEN HERNÁNDEZ CC. 1097408660 OFICIAL DE OBRA WILLIAM REYES GUTIERREZ CC. 1110461367 OFICIAL DE OBRA WILLIAM HERNÁNDEZ CC. 1399115 OFICIAL DE OBRA FREDY FRANCISCO BARRERA CC. 1110533892 AYUDANTE DE OBRA BERTULFO OSPINA CC. 5820021 AYUDANTE DE OBRA LAURA VERGARA CC. 110596277 SUPERVISORA KAREN DAYANNA QUINTANILLA CC. 1106951391 SUPERVISORA SST.	MEZCLADORA 1 BULTO HERRAMIENTA MENOR RETRO EXCAVADORA 320	

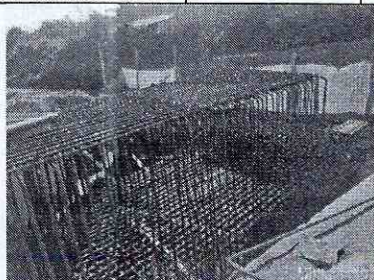





**IBAGÜE  
VIBRA**



**IBAL**  
SA ESP. OFICIAL  
EMPRESA IBAQUERENA DE  
ACUEDUCTO Y ALCANTARILLADO

**CONSORCIO INTERBONTRABE NIT.901.641.469-9.  
R.L JUAN CARLOS TRIANA CASTILLO.  
C.C 5.829.473 DE IBAGUE.**



<p>K10+880 - K11+100</p>	<p>NP 12 SUMINISTRO E INSTALACIÓN PAVIMENTO DE CONCRETO ESPECIAL HIDRÁULICO - MR 43 ACELERADO A 3 DÍAS (NO INCLUYE ACERO)</p>	<p>SE REALIZA ADECUACIÓN TÚNEL 2 PARA FUNDIDA, FIGURADO DE ACEROS PARA FUNDIDA</p>	<p>ANDRÉS FELIPE ARISTIZABAL RESTREPO CC. 1152690932 AYUDANTE DE OBRA JHON ALEXANDER CANDIA CC.1110581111 OPERADOR URIEL MORALES CC. 14279645 OFICIOS VARIOS WILLIAN LIZARAZO CC. 80211379 OFICIOS VARIOS NICOLAS GUTIERREZ CC 1110527170 TOPOGRAFO MANUEL RIBO CC. 5997634 OFICIOS VARIOS JAIME ROA CC. 13992048 OFICIOS VARIOS LUIS FERNANDO RINCON CC 100612724 AYUDANTE DE OBRA ELIAN DAVID IBANEZ CC 1006150187 AYUDANTE DE OBRA SERGIO MIRANDA CC. 1000035277 AYUDANTE DE OBRA OSCAR SANCHEZ CC. 1110512496 OFICIAL DE OBRA JOSE HILSON ARIAS CC. 14217777 MAESTRO DIEGO ALONSO CUARTAS GARCIA CC. 1110511627 OFICIAL DE OBRA WALTER ANDRES SASTOQUE CC. 14138633 AYUDANTE DE OBRA ROBINSON SASTOQUE CC. 5820695 FABIAN ANDRES DIAZ MARIN CC. 1110467876</p>	<p>RETRO EXCAVADORA EQUIPO DE SOLDADURA</p>	
------------------------------	---	--	--	---	--



**IBAL**  
SA ESP. OFICIAL  
EMPRESA IBAGÜERENA DE  
ACUEDUCTO Y ALCANTARILLADO

CONSORCIO INTERBONTRABE NIT.901.641.469-9.  
R.L JUAN CARLOS TRIANA CASTILLO.  
C.C 5.829.473 DE IBAGUE.

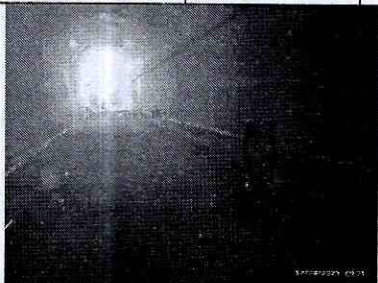
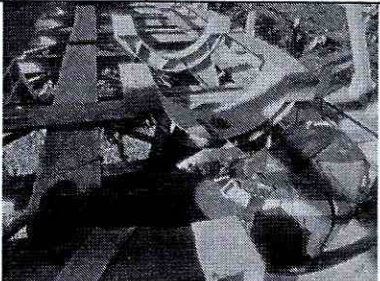
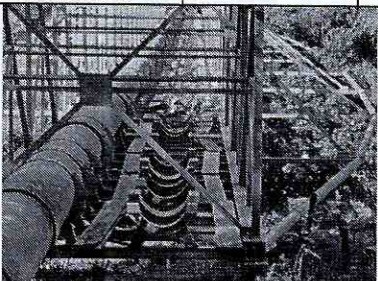

			<p>OFICIAL DE OBRA ADRIAN RICARDO GÓMEZ CC. 1106632635 AYUDANTE DE OBRA JOHANS CAMILO VANEGAS CC. 93235057 SUPERVISOR JOSÉ WILLIAM TORRES CC. 1005712658 AYUDANTE DE OBRA KAREN DAYANNA QUINTANILLA CC. 1106951391 SUPERVISORA SST.</p>		
					
PASO COMBEIMA		<p>SE REALIZA CORTE DE SILLETAS DE APOYO RECORTE DE ALTURA PARA INSTALACION DE TUBERIA SOBRE CERCHA SE REALIZA INSTALACION Y SOLDADURA DE SILLETAS</p>	<p>SOLDADOR RUBER RODRÍGUEZ CC 80139398 AYUDANTE DE SOLDADOR JOSÉ ORTIZ C.C 1005994628 AUXILIAR SST LUIS TÉLLEZ CC 1005814348</p>	EQUIPO DE SOLDADURA	
					
K8+300 - K8+380		<p>SE REALIZA SOLDADURA INTERNA DE TUBERIA INSTALADA.</p>	<p>SOLDADOR ANDRÉS RODRÍGUEZ C.C 1106768776 OFICIOS VARIOS CAICEDO CHICA BRAYAN ALEXIS C1006023766</p>	EQUIPO DE SOLDADURA	



**IBAGÜE  
VIBRA**



**IBAL**  
SA ESP. OFICIAL  
EMPRESA IBAGÜERENA DE  
ACUEDUCTO Y ALCANTARILLADO

**CONSORCIO INTERBONTRABE NIT.901.641.469-9.  
R.L JUAN CARLOS TRIANA CASTILLO.  
C.C 5.829.473 DE IBAGUE.**

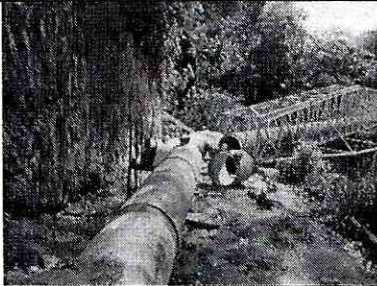
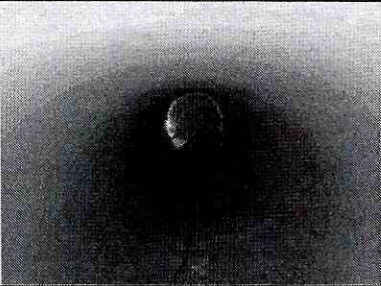

			
<p>K6+250</p>	<p>SE REALIZA INSTALACION DE FORMALETAS PARA FUNDIDA DE CABEZALES Y CAJA DE RECOLECCIÓN DE AGUAS</p>	<p>MOLANA ALCANTARILLA SIMON MOLANO TOVAR - 19313051 MAESTRO DE OBRA JAIDER HUMBERTO PEÑUELA -5994936 AYUDANTE DE OBRA YESID MOLANO TOVAR - 14215891 MAESTRO DE OBRA SIMON MOLANO ORTIZ - 14137572 OFICIAL DE OBRA HELVER ANDREY LEÓN -1 104935298 AYUDANTE DE OBRA JHOHAN SEBASTIÁN ROBAYO - 1030684715 AYUDANTE DE OBRA BRAYAN ARIMENDEZ - 1110575284 OFICIAL DE OBRA MICHAEL GRANADOS. 1110577591 - TOPOGRAFO MANUEL RODRÍGUEZ. - 1110602571 CADENERO</p>	<p>RETRO EXCAVADORA HERRAMIENTA MENOR</p>



**IBAL**  
SA ESM OFICIAL  
EMPRESA IBAGÜERENA DE  
ACUEDUCTO Y ALCANTARILLADO

CONSORCIO INTERBONTRABE NIT.901.641.469-9.  
R.L JUAN CARLOS TRIANA CASTILLO.  
C.C 5.829.473 DE IBAGUE.



K9+130 - K9+800		LLEGADA DE MATERIAL DE ACERO AL CARBÓN SECTOR PUENTE 17	PERSONAL EN OBRA POR PARTE DE CONTRATISTA	CAMIÓN GRÚA	
LLEGADA TANQUE SUR	NP 14 SUMINISTRO E INSTALACIÓN CONCRETO 4000 PSI ACELERADO PARA ESTRUCTURAS ESPECIALES CÁMARAS POLA BOQUERÓN (PREMEZCLADO Y BOMBEADO)	SE INSTALA FORMALETA DE CÁMARA DE MACROMEDIDOR	CRISTIAN ROMERO INGENIERO 1110520434 JHONATAN VERGARA MAESTRO 1110506083 ALBEIRO REYES OFICIAL 1104700859 ALFREDO REINOSO AYUDANTE 14223604 LUIS TÉLLEZ AUX SST 1005814348	RETROEXCAVADORA HERRAMIENTA MENOR MEZCLADORA DE 1 BULTO	
ACTIVIDADES DE OBRA 13 DE SEPTIEMBRE DEL 2023					
UBICACIÓN DE ACTIVIDADES	ÍTEM CONTRACTUAL	ACTIVIDADES Y/O DESCRIPCIÓN DIARIA	PERSONAL EN OBRA POR PARTE DE CONTRATISTA	MAQUINARIA Y/O EQUIPOS EN OBRA	NOVEDADES
LLEGADA TANQUE SUR	NP 14 SUMINISTRO E INSTALACIÓN	SE REALIZA FUNDIDA EN CONCRETO DE 4000 PSI PARA MUROS DE LA	CRISTIAN ROMERO INGENIERO 1110520434	RETROEXCAVADORA HERRAMIENTA	



**IBAL**  
SA ESP. OFICIAL  
EMPRESA IBAQUERENA DE  
ACUEDUCTO Y ALCANTARILLADO

CONSORCIO INTERBONTRABE NIT.901.641.469-9.  
R.L JUAN CARLOS TRIANA CASTILLO.  
C.C 5.829.473 DE IBAGUE.



	CONCRETO 4000 PSI ACCELERADO PARA ESTRUCTURAS ESPECIALES CÁMARAS POLA BOQUERÓN (PREMEZCLA DO Y BOMBEADO)	CÁMARA DE MACROMEDIDOR	JHONATAN VERGARA MAESTRO 1110506083 ALBEIRO REYES OFICIAL 1104700859 ALFREDO REINOSO AYUDANTE 14223604 LUIS TÉLLEZ AUX SST 1005814348	MENOR MEZCLADORA DE 1 BULTO	
K12+646- K12+750	3.3.1 ACERO DE REFUERZO DE 60000 PSI (ASTM A706 GRADO 60 FY=420MPA, INCLUYE TRANSPORTE, FIGURADO Y COLOCACIÓN)	SE REALIZA FIGURADO E INSTALACION DE ACEROS PARA EL ESTRIBO COSTADO TUNELES.	JUAN BAUTISTA MARTÍNEZ CC. 93980850 OFICIAL DE OBRA WILLIAM STIVEN HERNÁNDEZ CC. 1097408660 OFICIAL DE OBRA WILLIAM REYES GUTIERREZ CC. 1110461367 OFICIAL DE OBRA WILLIAM HERNÁNDEZ CC. 1399115 OFICIAL DE OBRA FREDY FRANCISCO BARRERA CC. 1110533892 AYUDANTE DE OBRA BERTULFO OSPINA CC. 5820021 AYUDANTE DE OBRA LAURA VERGARA CC. 110596277 SUPERVISORA KAREN DAYANNA QUINTANILLA CC. 1106951391 SUPERVISORA SST.	MEZCLADORA 1 BULTO HERRAMIENTA MENOR RETRO EXCAVADORA 320	



**IBAGÜE  
VIBRA**



**IBAL**  
SA ESP. OFICIAL  
EMPRESA IBAQUEÑA DE  
ACUEDUCTO Y ALCANTARILLADO

**CONSORCIO INTERBONTRABE NIT.901.641.469-9.**  
**R.L JUAN CARLOS TRIANA CASTILLO.**  
**C.C 5.829.473 DE IBAGUE.**



K8+300 - K8+380	NP18 INSTALACIÓN ACCESORIOS PARA TUBERÍA ESTÁNDAR Ø36" PN32 EXTREMO JUNTA TRASLAPADA (JT) X EXTREMO LISO PARA SOLDADURA (EL)	SE REALIZA INSTALACION Y SOLDADURA DE CINTURONES DE CIERRE PARA TUBERIA INSTALADA FINALIZACIÓN DE TRAMO.	SOLDADOR ANDRÉS RODRÍGUEZ C.C 1106768776 OFICIOS VARIOS CAICEDO CHICA BRAYAN ALEXIS C1006023766	EQUIPO DE SOLDADURA	
PASO COMBEIMA		SE REALIZA CORTE DE SILLETAS DE APOYO RECORTE DE ALTURA PARA INSTALACION DE TUBERIA SOBRE CERCHA SE REALIZA INSTALACION Y SOLDADURA DE SILLETAS	SOLDADOR RUBER RODRÍGUEZ CC 80139398 AYUDANTE DE SOLDADOR JOSÉ ORTIZ C.C 1005994628 AUXILIAR SST LUIS TÉLLEZ CC 1005814348	EQUIPO DE SOLDADURA	



**IBAL**  
 SA ESP. OFICIAL  
 EMPRESA IBAQUERENA DE  
 ASFUMENTO Y ALGANTARILLADO

CONSORCIO INTERBONTRABE NIT.901.641.469-9.  
 R.L JUAN CARLOS TRIANA CASTILLO.  
 C.C 5.829.473 DE IBAGUE.





<p>K10+880 - K11+100</p>	<p>NP 12 SUMINISTRO E INSTALACIÓN PAVIMENTO DE CONCRETO ESPECIAL HIDRÁULICO - MR 43 ACELERADO A 3 DÍAS (NO INCLUYE ACERO)</p>	<p>SE REALIZA FUNDIDA DE CONCRETO MR 43 PREMEZCLADO TÚNEL 2</p>	<p>ANDRÉS FELIPE ARISTIZABAL RESTREPO CC. 1152690932 AYUDANTE DE OBRA JHON ALEXANDER CANDIA CC.1110581111 OPERADOR URIEL MORALES CC. 14279645 OFICIOS VARIOS WILLIAN LIZARAZO CC. 80211379 OFICIOS VARIOS NICOLAS GUTIERREZ CC 1110527170 TOPOGRAFO MANUEL RIBO CC. 5997634 OFICIOS VARIOS JAIME ROA CC. 13992048 OFICIOS VARIOS LUIS FERNANDO RINCON CC 100612724 AYUDANTE DE OBRA ELIAN DAVID IBANEZ CC 1006150187 AYUDANTE DE OBRA SERGIO MIRANDA CC. 1000035277 AYUDANTE DE OBRA OSCAR SANCHEZ CC. 1110512496 OFICIAL DE OBRA JOSE HILSON ARIAS CC. 14217777 MAESTRO DIEGO ALONSO CUARTAS GARCIA CC. 1110511627 OFICIAL DE OBRA WALTER ANDRES SASTOQUE CC. 14138633 AYUDANTE DE OBRA ROBINSON SASTOQUE CC. 5820695 FABIAN ANDRES DIAZ MARIN CC. 1110467876</p>	<p>RETRO EXCAVADORA EQUIPO DE SOLDADURA</p>	
------------------------------	---	---	--	---	--



**IBAL**  
 SA ESP. OFICIAL  
 EMPRESA IBAGÜERENA DE  
 ACUEDUCTO Y ALCANTARILLADO

CONSORCIO INTERBONTRABE NIT.901.641.469-9.  
 R.L JUAN CARLOS TRIANA CASTILLO.  
 C.C 5.829.473 DE IBAGUE.

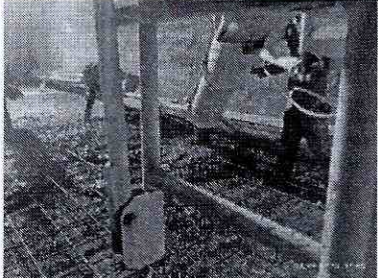

			OFICIAL DE OBRA ADRIAN RICARDO GÓMEZ CC. 1106632635 AYUDANTE DE OBRA JOHANS CAMILO VANEGAS CC. 93235057 SUPERVISOR JOSÉ WILLIAM TORRES CC. 1005712658 AYUDANTE DE OBRA KAREN DAYANNA QUINTANILLA CC. 1106951391 SUPERVISORA SST.		
					
K3+900	2.1.4.1 EXCAVACIÓN A MÁQUINA A CUALQUIER PROFUNDIDAD	SE REALIZA EXCAVACION Y MODULACIÓN DE TALUD PARA AMPLIAR LA ZONA DE VÍA Y REALIZAR LA INSTALACION DE TUBERIA POR EL NUEVO TRAZADO	EDY BERTULFO CARDOZO CC 93127135 TOPÓGRAFO GUSTAVO TORRES RODRÍGUEZ CC 17415148 OPERADOR	RETRO EXCAVADORA	
					
K6+250		SE REALIZA INSTALACION DE TUBERIA Y DESINSTALACIÓN DE FORMALETA DE CABEZALES Y CAJA DE RECOLECCIÓN DE AGUAS	MOLANA ALCANTARILLA SIMON MOLANO TOVAR - 19313051 MAESTRO DE OBRA JAIDER HUMBERTO PEÑUELA -5994936 AYUDANTE DE OBRA	RETRO EXCAVADORA HERRAMIENTA MENOR	





**IBAGÜE  
VIBRA**



**IBAL**  
SA ESP. OFICIAL  
EMPRESA IBAGÜERENA DE  
ACUEDUCTO Y ALCANTARILLADO

**CONSORCIO INTERBONTRABE NIT.901.641.469-9.**  
**R.L JUAN CARLOS TRIANA CASTILLO.**  
**C.C 5.829.473 DE IBAGUE.**



			YESID MOLANO TOVAR - 14215891 MAESTRO DE OBRA SIMON MOLANO ORTIZ - 14137572 OFICIAL DE OBRA HELVER ANDREY LEÓN -1104935298 AYUDANTE DE OBRA JHOHAN SEBASTIÁN ROBAYO - 1030684715 AYUDANTE DE OBRA BRAYAN ARIMENDEZ - 1110575284 OFICIAL DE OBRA MICHAEL GRANADOS. 1110577591 - TOPOGRAFO MANUEL RODRÍGUEZ. - 1110602571 CADENERO		
--	--	--	--	--	--

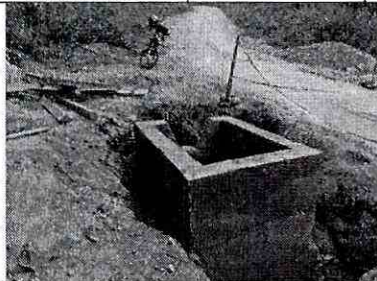

**ACTIVIDADES DE OBRA 14 DE SEPTIEMBRE DEL 2023**





UBICACIÓN DE ACTIVIDADES	ÍTEM CONTRACTUAL	ACTIVIDADES Y/O DESCRIPCIÓN DIARIA	PERSONAL EN OBRA POR PARTE DE CONTRATISTA	MAQUINARIA Y/O EQUIPOS EN OBRA	NOVEDADES
K12+646- K12+750	3.3.1 ACERO DE REFUERZO DE 60000 PSI (ASTM A706 GRADO 60 FY=420MPA, INCLUYE TRANSPORTE, FIGURADO Y COLOCACIÓN)	SE REALIZA FIGURADO E INSTALACION DE ACEROS PARA EL ESTRIBO COSTADO TUNELES.	JUAN BAUTISTA MARTÍNEZ CC. 93980850 OFICIAL DE OBRA WILLIAM STIVEN HERNÁNDEZ CC. 1097408660 OFICIAL DE OBRA WILLIAM REYES GUTIERREZ CC. 1110461367 OFICIAL DE OBRA WILLIAM HERNÁNDEZ CC. 1399115 OFICIAL DE OBRA	MEZCLADORA 1 BULTO HERRAMIENTA MENOR RETRO EXCAVADORA 320	SE REALIZA REVISIÓN DE INSTALACION DE PLATINAS POR PARTE DE LA INTERVENTORÍA SE SOLICITA LA CORRECCIÓN DE LA UBICACIÓN YA QUE UNA DE ELLAS SE ENCUENTRA FUERA DE LÍNEA, SE ANALIZA LA ESTRUCTURA POR



**IBAL**  
SA ESP. OFICIAL  
EMPRESA IBAGÜEÑA DE  
ACUEDUCTO Y ALCANTARILLADO

CONSORCIO INTERBONTRABE NIT.901.641.469-9.  
R.L JUAN CARLOS TRIANA CASTILLO.  
C.C 5.829.473 DE IBAGUE.



			<p>FREDY FRANCISCO BARRERA CC. 1110533892 AYUDANTE DE OBRA</p> <p>BERTULFO OSPINA CC. 5820021 AYUDANTE DE OBRA</p> <p>LAURA VERGARA CC. 110596277 SUPERVISORA</p> <p>KAREN DAYANNA QUINTANILLA CC. 1106951391 SUPERVISORA SST.</p>		<p>PARTE DE LA INTERVENTORIA PARA REALIZAR REFUERZO BAJO LA PLATINA YA QUE SE ENCUENTRA FUERA DEL VOLUMEN DEL ESTRIBO</p>
					
K8+300 - K8+380	<p>NP18 INSTALACION ACCESORIOS PARA TUBERIA ESTANDAR Ø36" PN32 EXTREMO JUNTA TRASLAPADA (JT) X EXTREMO LISO PARA SOLDADURA (EL)</p>	<p>SE REALIZA INSTALACION Y SOLDADURA DE CINTURONES DE CIERRE PARA TUBERIA INSTALADA FINALIZACION DE TRAMO.</p>	<p>SOLDADOR ANDRÉS RODRÍGUEZ C.C 1106768776 OFICIOS VARIOS CAICEDO CHICA BRAYAN ALEXIS C1006023766</p>	EQUIPO DE SOLDADURA	
					
K10+880 - K11+100	<p>NP 12 SUMINISTRO E INSTALACION PAVIMENTO DE CONCRETO</p>	<p>SE REALIZA FUNDIDA DE TERMINACION DE TUNEL 2 CON VIGA DE CIERRE CON CONCRETO MR 43 PREMEZCLADO.</p>	<p>ANDRÉS FELIPE ARISTIZABAL RESTREPO CC. 1152690932 AYUDANTE DE OBRA</p>	<p>RETRO EXCAVADORA EQUIPO DE SOLDADURA</p>	



**IBAGÜE  
VIBRA**



**IBAL**  
SA ESP. OFICIAL  
EMPRESA IBAGÜERENA DE  
ACUEDUCTO Y ALCANTARILLADO

**CONSORCIO INTERBONTRABE NIT.901.641.469-9.  
R.L JUAN CARLOS TRIANA CASTILLO.  
C.C 5.829.473 DE IBAGUE.**



	<p>ESPECIAL HIDRÁULICO - MR 43 ACELERADO A 3 DÍAS (NO INCLUYE ACERO)</p>		<p>JHON ALEXANDER CANDIA CC.1110581111 OPERADOR URIEL MORALES CC. 14279645 OFICIOS VARIOS WILLIAN LIZARAZO CC. 80211379 OFICIOS VARIOS NICOLAS GUTIERREZ CC 1110527170 TOPOGRAFO MANUEL RIBO CC. 5997634 OFICIOS VARIOS JAIME ROA CC. 13992048 OFICIOS VARIOS LUIS FERNANDO RINCON CC 100612724 AYUDANTE DE OBRA ELIAN DAVID IBANEZ CC 1006150187 AYUDANTE DE OBRA SERGIO MIRANDA CC. 1000035277 AYUDANTE DE OBRA OSCAR SANCHEZ CC. 1110512496 OFICIAL DE OBRA JOSE HILSON ARIAS CC. 14217777 MAESTRO DIEGO ALONSO CUARTAS GARCIA CC. 1110511627 OFICIAL DE OBRA WALTER ANDRES SASTOQUE CC. 14138633 AYUDANTE DE OBRA ROBINSON SASTOQUE CC. 5820695 FABIAN ANDRES DIAZ MARIN CC. 1110467876 OFICIAL DE OBRA ADRIAN RICARDO GÓMEZ CC. 1106632635 AYUDANTE DE OBRA</p>		
--	--	--	--	--	--



**IBAGÜE  
VIBRA**



**IBAL**  
S.A. ESP. OFICIAL  
EMPRESA IBAGÜERENA DE  
ACUEDUCTO Y ALCANTARILLADO

**CONSORCIO INTERBONTRABE NIT.901.641.469-9.**  
**R.L JUAN CARLOS TRIANA CASTILLO.**  
**C.C 5.829.473 DE IBAGUE.**





			<p>JOHANS CAMILO VANEGAS CC. 93235057 SUPERVISOR          JOSÉ WILLIAM TORRES CC. 1005712658 AYUDANTE DE OBRA          KAREN DAYANNA QUINTANILLA CC. 1106951391 SUPERVISORA SST.</p>		
K3+900	<p>2.1.4.1 EXCAVACIÓN A MÁQUINA A CUALQUIER PROFUNDIDAD</p>	<p>SE REALIZA EXCAVACION Y MODULACIÓN DE TALUD PARA AMPLIAR LA ZONA DE VÍA Y REALIZAR LA INSTALACION DE TUBERIA POR EL NUEVO TRAZADO</p>	<p>EDY BERTULFO CARDOZO CC 93127135 TOPOGRAFO          GUSTAVO TORRES RODRÍGUEZ CC 17415148 OPERADOR</p>	RETRO EXCAVADORA	
K6+250		<p>SE REALIZA INSTALACION DE FORMALETA PARA CABEZOTES Y CAJA DE RECOLECCIÓN ALCANTARILLAS VÍA COELLO COCORA</p>	<p>MOLANA ALCANTARILLA SIMON MOLANO TOVAR - 19313051 MAESTRO DE OBRA          JAIDER HUMBERTO PEÑUELA -5994936 AYUDANTE DE OBRA          YESID MOLANO TOVAR - 14215891 MAESTRO DE OBRA          SIMON MOLANO ORTIZ - 14137572</p>	RETRO EXCAVADORA HERRAMIENTA MENOR	



**IBAL**  
SA Esp. OFICIAL  
EMPRESA IBAQUEÑA DE  
ACUEDUCTO Y ALCANTARILLADO

CONSORCIO INTERBONTRABE NIT.901.641.469-9.  
R.L JUAN CARLOS TRIANA CASTILLO.  
C.C 5.829.473 DE IBAGUE.

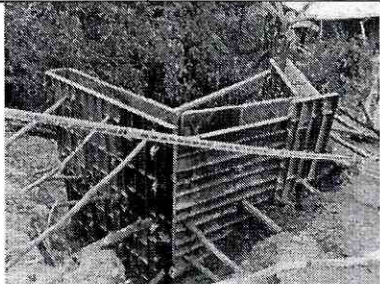

			<p>OFICIAL DE OBRA HELVER ANDREY LEÓN -1104935298 AYUDANTE DE OBRA JHOHAN SEBASTIÁN ROBAYO - 1030684715 AYUDANTE DE OBRA BRAYAN ARIMENDEZ - 1110575284 OFICIAL DE OBRA MICHAEL GRANADOS. 1110577591 - TOPOGRAFO MANUEL RODRÍGUEZ. - 1110602571 CADENERO</p>		
					
K6+530	<p>NP 14 SUMINISTRO E INSTALACIÓN CONCRETO 4000 PSI ACELERADO PARA ESTRUCTURAS ESPECIALES CÁMARAS POLA BOQUERÓN (PREMEZCLA DO Y BOMBEADO)</p>	<p>SE REALIZA INSTALACION DE FORMALETA PARA MUROS CÁMARA VÁLVULA M2</p>	<p>YESID SÁNCHEZ - 1110555187 AYUDANTE DE OBRA DEIVER DAVID SALINAS -5829164 AYUDANTE DE OBRA VLADIMIR PESCADOR - 1130671 OFICIAL DE OBRA YIMY SALAZAR - 93020060 OFICIAL DE OBRA ROLANDO QUIROGA- 85453292 OFICIAL DE OBRA NÉSTOR FABIO BONILLA - 1006120147 AYUDANTE DE OBRA OMAR CULMA- 1110547865</p>	<p>RETRO EXCAVADORA HERRAMIENTA MENOR</p>	



**IBAL**  
S.A. ESP. OFICIAL  
EMPRESA IBAGUERENA DE  
ACUEDUCTO Y ALCANTARILLADO

CONSORCIO INTERBONTRABE NIT. 901.641.469-9.  
R.L. JUAN CARLOS TRIANA CASTILLO.  
C.C. 5.829.473 DE IBAGUE.

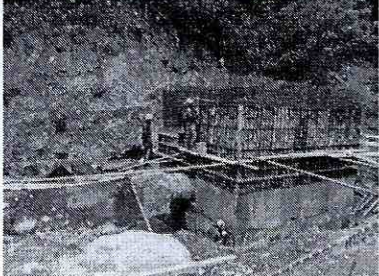
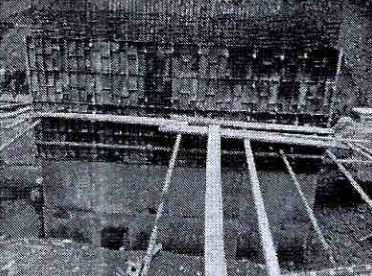
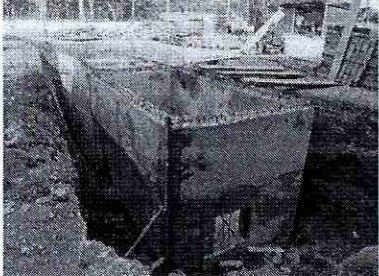
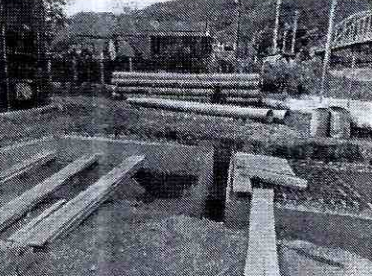

			OFICIAL DE OBRA EDDY CARDOZO.CC - 93127135 TOPOGRAFO FRENTE JOSELITO PAULA ALMONACID CC.1110551019- PROFESIONAL SST JULIO CARDENAS - 93362168 OPERADOR JUAN CARLOS TOVAR -14239847 INGENIERO RESIDENTE		
					
LLEGADA TANQUE SUR	NP 14 SUMINISTRO E INSTALACIÓN CONCRETO 4000 PSI ACELERADO PARA ESTRUCTURAS ESPECIALES CÁMARAS POLA BOQUERÓN (PREMEZCLA DO Y BOMBEADO)	SE REALIZA RETIRO DE FORMALETA ASEO LIMPIEZA Y ORGANIZACIÓN DE LAS ZONAS DE TRABAJO	CRISTIAN ROMERO INGENIERO 1110520434 JHONATAN VERGARA MAESTRO 1110506083 ALBEIRO REYES OFICIAL 1104700859 ALFREDO REINOSO AYUDANTE 14223604 LUIS TÉLLEZ AUX SST 1005814348	RETROEXCAVA DORA HERRAMIENTA MENOR MEZCLADORA DE 1 BULTO	
					
<b>ACTIVIDADES DE OBRA 15 DE SEPTIEMBRE DEL 2023</b>					
UBICACIÓN DE ACTIVIDADES	ÍTEM CONTRACTUAL	ACTIVIDADES Y/O DESCRIPCIÓN DIARIA	PERSONAL EN OBRA POR PARTE DE CONTRATISTA	MAQUINARIA Y/O EQUIPOS EN OBRA	NOVEDADES





**IBAGÜE  
VIBRA**



**IBAL**  
SA ESP. OFICIAL  
EMPRESA IBAGÜERENA DE  
ACUEDUCTO Y ALCANFARILLAR

**CONSORCIO INTERBONTRABE NIT.901.641.469-9.**  
**R.L JUAN CARLOS TRIANA CASTILLO.**  
**C.C 5.829.473 DE IBAGUE.**







<p>K12+646- K12+750</p>	<p>3.3.1 ACERO DE REFUERZO DE 60000 PSI (ASTM A706 GRADO 60 FY=420MPA, INCLUYE TRANSPORTE, FIGURADO Y COLOCACIÓN)</p>	<p>SE REALIZA FIGURADO E INSTALACION DE ACEROS PARA EL ESTRIBO COSTADO TUNELES.</p>	<p>JUAN BAUTISTA MARTÍNEZ CC. 93980850 OFICIAL DE OBRA WILLIAM STIVEN HERNÁNDEZ CC. 1097408660 OFICIAL DE OBRA WILLIAM REYES GUTIERREZ CC. 1110461367 OFICIAL DE OBRA WILLIAM HERNÁNDEZ CC. 1399115 OFICIAL DE OBRA FREDY FRANCISCO BARRERA CC. 1110533892 AYUDANTE DE OBRA BERTULFO OSPINA CC. 5820021 AYUDANTE DE OBRA LAURA VERGARA CC. 110596277 SUPERVISORA KAREN DAYANNA QUINTANILLA CC. 1106951391 SUPERVISORA SST.</p>	<p>MEZCLADORA 1 BULTO HERRAMIENTA MENOR RETRO EXCAVADORA 320</p>	
					
<p>K10+530 - K10+650</p>	<p>4.17.5 INSTALACION TUBERIA GRP DE 32" A 36"</p>	<p>SE REALIZA INSTALACION DE TUBERIA GRP EXCAVACION INSTALACION DE TRITURADO Y RELLENOS</p>	<p>TOPOGRAFÍA CARDOSO MELO RODRIGO C93363480 OFICIOS VARIOS CHACON GONZALEZ GERARDO AUGUSTO C5821835 BRAYAN CAICEDO C.C 1006023766 OFICIAL PORTILLO VASQUEZ DAIRO JOSE C1001746108 GUZMAN JHON ANDERSON C.C</p>	<p>RETRO EXCAVADORA HERRAMIENTA MENOR</p>	

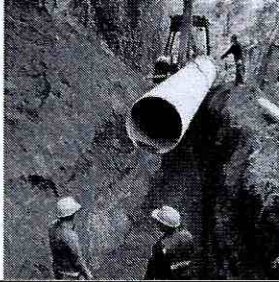

**IBAL**  
SA ESH OFICIAL  
EMPRESA IBAGÜERENA DE  
ACUEDUCTO Y ALCANTARILLAS

CONSORCIO INTERBONTRABE NIT.901.641.469-9.  
R.L JUAN CARLOS TRIANA CASTILLO.  
C.C 5.829.473 DE IBAGUE.



			1106333514 OPERADORES EDUIN OVIEDO C. 5976196 EDISON GUTIÉRREZ C1110484592 SST LEIDY RODRÍGUEZ 1110508329		
					
PASO COMBEIMA		SE REALIZA CORTE DE SILLETAS DE APOYO RECORTE DE ALTURA PARA INSTALACION DE TUBERIA SOBRE CERCHA SE REALIZA INSTALACION Y SOLDADURA DE SILLETAS	SOLDADOR RUBER RODRÍGUEZ CC 80139398 AYUDANTE DE SOLDADOR JOSÉ ORTIZ C.C 1005994628 AUXILIAR SST LUIS TÉLLEZ CC 1005814348	EQUIPO DE SOLDADURA	
					
K6+250		SE REALIZA FUNDIDA EN CONCRETO DE 3000 PSI PARA CABEZOTES Y CAJA DE RECOLECCIÓN ALCANTARILLAS VÍA COELLO COCORA	MOLANA ALCANTARILLA SIMON MOLANO TOVAR - 19313051 MAESTRO DE OBRA JAIDER HUMBERTO PEÑUELA -5994936 AYUDANTE DE OBRA YESID MOLANO TOVAR - 14215891 MAESTRO DE OBRA SIMON MOLANO ORTIZ - 14137572 OFICIAL DE OBRA HELVER ANDREY LEÓN -1104935298	RETRO EXCAVADORA HERRAMIENTA MENOR	







**IBAL**  
SA ESP. OFICIAL  
EMPRESA IBAGUERENA DE  
ACUEDUCTO Y ALCANTARILLADO

CONSORCIO INTERBONTRABE NIT.901.641.469-9.  
R.I. JUAN CARLOS TRIANA CASTILLO.  
C.C 5.829.473 DE IBAGUE.

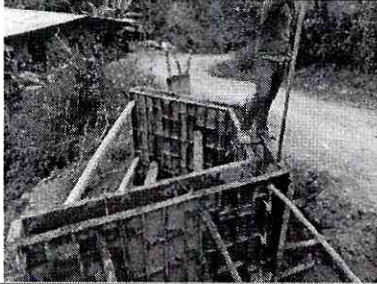

			AYUDANTE DE OBRA JHOHAN SEBASTIÁN ROBAYO - 1030684715 AYUDANTE DE OBRA BRAYAN ARIMENDEZ - 1110575284 OFICIAL DE OBRA MICHAEL GRANADOS. 1110577591 - TOPOGRAFO MANUEL RODRÍGUEZ. - 1110602571 CADENERO		
					
K6+530	NP 14 SUMINISTRO E INSTALACIÓN CONCRETO 4000 PSI ACELERADO PARA ESTRUCTURAS ESPECIALES CÁMARAS POLA BOQUERÓN (PREMEZCLADO Y BOMBEADO)	SE REALIZA INSTALACION DE FORMALETA PARA MUROS CÁMARA VÁLVULA M2	YESID SÁNCHEZ - 1110555187 AYUDANTE DE OBRA DEIVER DAVID SALINAS -5829164 AYUDANTE DE OBRA VLADIMIR PESCADOR - 1130671 OFICIAL DE OBRA YIMY SALAZAR - 93020060 OFICIAL DE OBRA ROLANDO QUIROGA- 85453292 OFICIAL DE OBRA NÉSTOR FABIO BONILLA - 1006120147 AYUDANTE DE OBRA OMAR CULMA- 1110547865 OFICIAL DE OBRA EDDY CARDOZO.CC -	RETRO EXCAVADORA HERRAMIENTA MENOR	



**IBAL**  
SA ESP. OFICIAL  
EMPRESA IBAQUEÑA DE  
ACUEDUCTO Y ALCANTARILLADO

CONSORCIO INTERBONTRABE NIT.901.641.469-9.  
R.L JUAN CARLOS TRIANA CASTILLO.  
C.C 5.829.473 DE IBAGUE.



			93127135 TOPOGRAFO FRENTE JOSELITO PAULA ALMONACID CC.1110551019- PROFESIONAL SST JULIO CARDENAS - 93362168 OPERADOR JUAN CARLOS TOVAR -14239847 INGENIERO RESIDENTE	
--	--	--	---	--

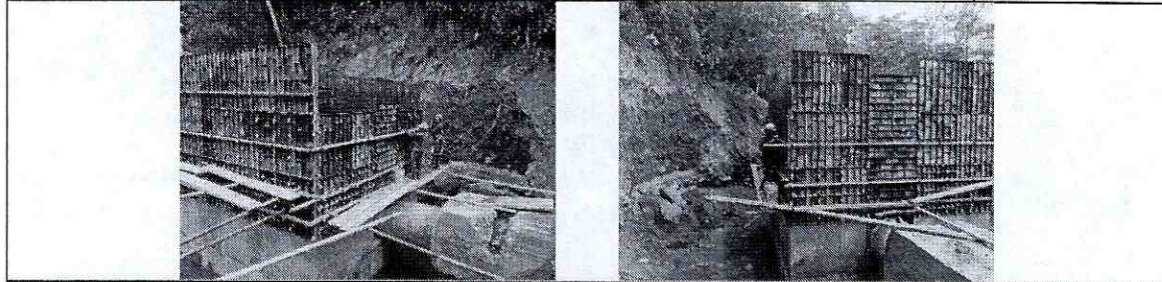

**ACTIVIDADES DE OBRA 16 DE SEPTIEMBRE DEL 2023**

UBICACIÓN DE ACTIVIDADES	ÍTEM CONTRACTUAL	ACTIVIDADES Y/O DESCRIPCIÓN DIARIA	PERSONAL EN OBRA POR PARTE DE CONTRATISTA	MAQUINARIA Y/O EQUIPOS EN OBRA	NOVEDADES
K10+880 - K11+100	NP 12 SUMINISTRO E INSTALACIÓN PAVIMENTO DE CONCRETO ESPECIAL HIDRÁULICO - MR 43 ACELERADO A 3 DÍAS (NO INCLUYE ACERO)	SE REALIZA INSTALACION DE JUNTA DE DILATACIÓN PARA PAVIMENTO LIMPIEZA Y RECOLECCIÓN DE MATERIALES Y HERRAMIENTAS	ANDRÉS FELIPE ARISTIZABAL RESTREPO CC. 1152690932 AYUDANTE DE OBRA JHON ALEXANDER CANDIA CC.1110581111 OPERADOR URIEL MORALES CC. 14279645 OFICIOS VARIOS WILLIAN LIZARAZO CC. 80211379 OFICIOS VARIOS NICOLAS GUTIERREZ CC 1110527170 TOPOGRAFO MANUEL RIBO CC. 5997634 OFICIOS VARIOS JAIME ROA CC. 13992048 OFICIOS VARIOS LUIS FERNANDO RINCON CC 100612724 AYUDANTE DE OBRA	RETRO EXCAVADORA EQUIPO DE SOLDADURA	





**IBAGUÉ  
VIBRA**



**IBAL**  
SA ESP. OFICIAL  
EMPRESA IBAGUERENA DE  
ACUEDUCTO Y ALCANTARILLADO

**CONSORCIO INTERBONTRABE NIT.901.641.469-9.  
R.L JUAN CARLOS TRIANA CASTILLO.  
C.C 5.829.473 DE IBAGUE.**



			<p>ELIAN DAVID IBANEZ CC 1006150187 AYUDANTE DE OBRA SERGIO MIRANDA CC. 1000035277 AYUDANTE DE OBRA OSCAR SANCHEZ CC. 1110512496 OFICIAL DE OBRA JOSE HILSON ARIAS CC. 14217777 MAESTRO DIEGO ALONSO CUARTAS GARCIA CC. 1110511627 OFICIAL DE OBRA WALTER ANDRES SASTOQUE CC. 14138633 AYUDANTE DE OBRA ROBINSON SASTOQUE CC. 5820695 FABIAN ANDRES DIAZ MARIN CC. 1110467876 OFICIAL DE OBRA ADRIAN RICARDO GÓMEZ CC. 1106632635 AYUDANTE DE OBRA JOHANS CAMILO VANEGAS CC. 93235057 SUPERVISOR JOSÉ WILLIAM TORRES CC. 1005712658 AYUDANTE DE OBRA KAREN DAYANNA QUINTANILLA CC. 1106951391 SUPERVISORA SST.</p>	
				



IBAQUE  
VIBRA



**IBAL**  
SA ESP. OFICIAL  
EMPRESA IBACUERENA DE  
AGUAS Y ALCANTARILLADO

CONSORCIO INTERBONTRABE NIT.901.641.469-9.  
R.L JUAN CARLOS TRIANA CASTILLO.  
C.C 5.829.473 DE IBAGUE.

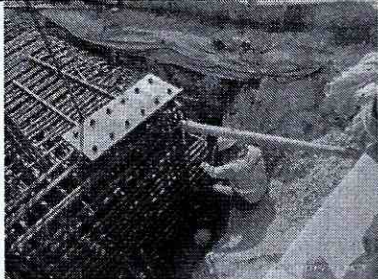
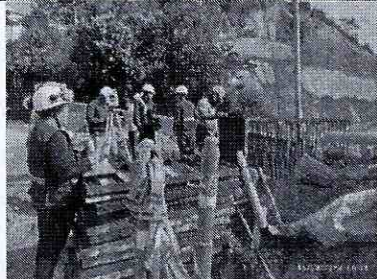

<p>K12+646- K12+750</p>	<p>3.3.1 ACERO DE REFUERZO DE 60000 PSI (ASTM A706 GRADO 60 FY=420MPA, INCLUYE TRANSPORTE, FIGURADO Y COLOCACIÓN)</p>	<p>SE REALIZA FIGURADO E INSTALACION DE ACEROS PARA EL ESTRIBO COSTADO TUNELES.</p>	<p>JUAN BAUTISTA MARTÍNEZ CC. 93980850 OFICIAL DE OBRA WILLIAM STIVEN HERNÁNDEZ CC. 1097408660 OFICIAL DE OBRA WILLIAM REYES GUTIERREZ CC. 1110461367 OFICIAL DE OBRA WILLIAM HERNÁNDEZ CC. 1399115 OFICIAL DE OBRA FREDY FRANCISCO BARRERA CC. 1110533892 AYUDANTE DE OBRA BERTULFO OSPINA CC. 5820021 AYUDANTE DE OBRA LAURA VERGARA CC. 110596277 SUPERVISORA KAREN DAYANNA QUINTANILLA CC. 1106951391 SUPERVISORA SST.</p>	<p>MEZCLADORA 1 BULTO HERRAMIENTA MENOR RETRO EXCAVADORA 320</p>	
					
<p>K6+530</p>	<p>NP 14 SUMINISTRO E INSTALACIÓN CONCRETO 4000 PSI ACELERADO PARA ESTRUCTURAS ESPECIALES CÁMARA POLA BOQUERÓN (PREMEZCLADO Y BOMBEADO)</p>	<p>SE REALIZA FUNDIDA EN CONCRETO DE 4000 PSI PREMEZCLADO PARA MUROS CÁMARA VÁLVULA M2</p>	<p>YESID SÁNCHEZ - 1110555187 AYUDANTE DE OBRA DEIVER DAVID SALINAS -5829164 AYUDANTE DE OBRA VLADIMIR PESCADOR - 1130671 OFICIAL DE OBRA YIMY SALAZAR - 93020060 OFICIAL DE OBRA ROLANDO QUIROGA-</p>	<p>RETRO EXCAVADORA HERRAMIENTA MENOR</p>	



**IBAQUÉ  
VIBRA**





**IBAL**

SA ESP. OFICIAL  
EMPRESA IBAGUERENA DE  
ACUEDUCTO Y ALCANTARILLADO

**CONSORCIO INTERBONTRABE NIT.901.641.469-9.**  
**R.L JUAN CARLOS TRIANA CASTILLO.**  
**C.C 5.829.473 DE IBAGUE.**

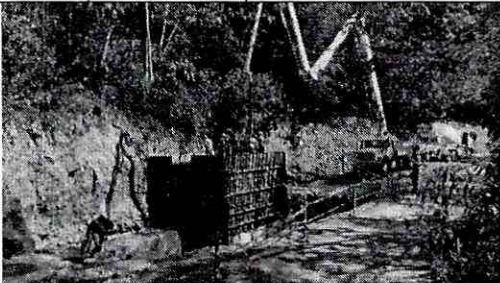

			85453292 OFICIAL DE OBRA NÉSTOR FABIO BONILLA - 1006120147 AYUDANTE DE OBRA OMAR CULMA- 1110547865 OFICIAL DE OBRA EDDY CARDOZO.CC - 93127135 TOPOGRAFO FRENTE JOSELITO PAULA ALMONACID CC.1110551019- PROFESIONAL SST JULIO CARDENAS - 93362168 OPERADOR JUAN CARLOS TOVAR -14239847 INGENIERO RESIDENTE		
					
<b>ACTIVIDADES DE OBRA 18 DE SEPTIEMBRE DEL 2023</b>					
UBICACIÓN DE ACTIVIDADES	ÍTEM CONTRACTUAL	ACTIVIDADES Y/O DESCRIPCIÓN DIARIA	PERSONAL EN OBRA POR PARTE DE CONTRATISTA	MAQUINARIA Y/O EQUIPOS EN OBRA	NOVEDADES
K10+530 - K10+650	4.17.5 INSTALACION TUBERIA GRP DE 32" A 36"	SE REALIZA INSTALACION DE TUBERIA GRP EXCAVACION INSTALACION DE TRITURADO Y RELLENOS	INGENIERA DIANA MORA TOPOGRAFÍA CARDOSO MELO RODRIGO C93363480 OFICIOS VARIOS CAICEDO CHICA BRAYAN ALEXIS C1006023766 CHACON GONZALEZ GERARDO AUGUSTO C5821835 OFICIAL PORTILLO VASQUEZ DAIRO JOSE C1001746108	RETRO EXCAVADORA HERRAMIENTA MENOR	



**IBAL**  
SA ESP. OFICIAL  
EMPRESA IBACUERENA DE  
ACUEDUCTO Y ALCANTARILLADO

CONSORCIO INTERBONTRABE NIT.901.641.469-9.  
R.L JUAN CARLOS TRIANA CASTILLO.  
C.C 5.829.473 DE IBAGUE.

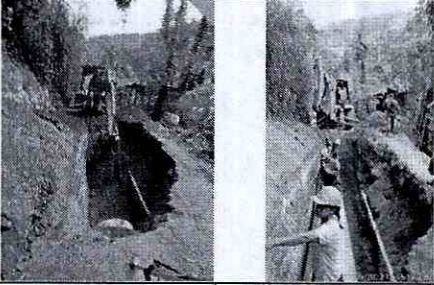

			<p>GUZMAN JHON ANDERSON C.C 1106333514 OPERADORES EDUIN OVIEDO C. 5976196 SST LEIDY RODRIGUEZ 1110508329</p>		
					
K6+530	<p>NP 14 SUMINISTRO E INSTALACIÓN CONCRETO 4000 PSI ACCELERADO PARA ESTRUCTURAS ESPECIALES CÁMARAS POLA BOQUERÓN (PREMEZCLA DO Y BOMBEADO)</p>	<p>SE REALIZA RETIRO DE FORMALETA DE MUROS DE FUNDIDA ANTERIOR CÁMARA VÁLVULA M2</p>	<p>YESID SÁNCHEZ - 1110555187 AYUDANTE DE OBRA DEIVER DAVID SALINAS -5829164 AYUDANTE DE OBRA VLADIMIR PESCADOR - 1130671 OFICIAL DE OBRA YIMY SALAZAR - 93020060 OFICIAL DE OBRA ROLANDO QUIROGA- 85453292 OFICIAL DE OBRA NÉSTOR FABIO BONILLA - 1006120147 AYUDANTE DE OBRA OMAR CULMA- 1110547865 OFICIAL DE OBRA EDDY CARDOZO.CC - 93127135 TOPOGRAFO</p>	<p>RETRO EXCAVADORA HERRAMIENTA MENOR</p>	