

## DOCUMENTOS ACTA 08 CONT 093-22 INDUSTRIAS HERRANCO SAS



**De** <dolly.camacho@ibal.gov.co>  
**Destinatario** Sgeneral <sgeneral@ibal.gov.co>  
**Fecha** 2023-02-23 16:12

 DOCUMENTOS ACTA 08 CONT 093-22 INDUSTRIAS HERRANCO SAS.PDF (~22 MB)

ADJUNTO DOCUMENTOS DEL ASUNTO PARA TRÁMITE PERTINENTE



SOPORTES DOCUMENTALES PARA  
TRAMITE DE CUENTA

SISTEMA INTEGRADO DE GESTIÓN

CÓDIGO: GJ-R-050

FECHA VIGENCIA: 2016-10-12

VERSIÓN: 02

Página 1 de 1

Ibagué, 23 de febrero de 2023

Doctor  
**LUIS ALEJANDRO GIRALDO MONTOYA**  
Secretario General  
IBAL S.A. ESP. OFICIAL  
Ibagué

*RID.M.C*  
*23-02-23*  
*10:12 m*

REF: ENVIO SOPORTES PARA TRAMITE DE CUENTA DEL CONTRATO DE SERVICIO N° 093 del 06 de Mayo de 2022, a nombre de INDUSTRIAS HERRANCO SAS.

Cordial Saludo:

Por medio de la presente me dirijo a usted con el fin de allegarle los soportes documentales originales para que obren dentro de la carpeta del archivo de Gestión de la Secretaria General, así como también las copias de los documentos que son requeridos por la oficina de contabilidad para el respectivo tramite de cuenta, para lo cual me permito relacionar al detalle los documentos que adjunto, de la siguiente manera:

DOCUMENTOS ACTA PARCIAL No. 08

1. FACTURA ELECTRONICA DE VENTA No. FE - 542
2. ACTA PARCIAL No. 08
3. FICHA TECNICA DE EVALUACION DE PROVEEDORES
4. INFORME DE ACTIVIDADES Y REGISTRO FOTOGRAFICO DEL MES
5. DOCUMENTOS Y REGISTROS DEL REQUERIMIENTO DEL SSST
6. CERTIFICACION PAZ Y SALVO APORTES PARAFISCALES
7. PLANILLAS RESUMEN GENERAL DE PAGO SEGURIDAD SOCIAL
8. FOTOCOPIA TARJETA PROFESIONAL DE REVISOR FISCAL
9. CERTIFICACION JUNTA CENTRAL DE CONTADORES REVISOR FISCAL

Atentamente,

  
**HELEN ALEXANDRA MEDINA CASTAÑEDA**  
Profesional Especializado III Gestión Recursos Físicos  
Y Servicios Generales

Proyectó// Jennifer C.



**ACTA PARCIAL**  
**SISTEMA INTEGRADO DE GESTIÓN**

**CÓDIGO:** GJ-R-033  
**FECHA VIGENCIA:** 2022-11-28  
**VERSIÓN:** 08  
**Página 1 de 3**

<b>Contrato No.</b>	<b>093 DEL 06 DE MAYO DE 2022.</b>
<b>Objeto</b>	"CONTRATAR LOS SERVICIOS DE ASEO Y CAFETERIA, MANTENIMIENTO Y LIMPIEZA DE LA INFRAESTRUCTURA FISICA A LAS INSTALACIONES INTERNAS Y EXTERNAS DEL IBAL S.A. ESP. OFICIAL".
<b>Valor Inicial del contrato</b>	CUATROCIENTOS VEINTIUN MILLONES CIENTO SESENTA Y CUATRO MIL CUATROCIENTOS TREINTA Y SEIS PESOS (\$421.164.436.00) MCTE.
<b>Valor Adición No. 01</b>	CUARENTA Y OCHO MILLONES CIENTO VEINTINUEVE MIL NOVECIENTOS TRECE PESOS (\$48.129.913.00) MCTE.
<b>Valor Total del contrato</b>	CUATROCIENTOS SESENTA Y NUEVE MILLONES DOSCIENTOS NOVENTA Y CUATRO MIL TRESCIENTOS CUARENTA Y NUEVE PESOS (\$469.294.349.00) MCTE.
<b>Contratista</b>	INDUSTRIAS HERRANCO SAS
<b>Supervisor</b>	HEYLEN ALEXANDRA MEDINA CASTAÑEDA - Profesional Especializado III Gestión Recursos Físicos y Servicios Generales.
<b>Fecha de Inicio</b>	24 DE MAYO DE 2022
<b>Fecha de terminación</b>	23 DE MARZO DE 2023
<b>Plazo del Contrato</b>	DIEZ (10) MESES

**FECHA DE ELABORACIÓN DEL ACTA PARCIAL**

<b>Año</b>	<b>Mes</b>	<b>Día</b>
2023	01	24

En la ciudad de Ibagué, en la fecha antes indicada, contratista y supervisor suscriben la presente Acta Parcial No. 08 del contrato antes identificado. Para completar y soportar los trámites necesarios para su correspondiente pago.

**Periodo informado** 24 de diciembre de 2022 al 23 de enero de 2023.

<b>Informe de las actividades desarrolladas y avaladas por el supervisor</b>	<b>PERSONAL NECESARIO</b>	<b>DISTRIBUCION</b>
	<b>ASEO Y CAFETERIA</b>	
<b>Ibal S.A. E.S.P. Oficinas La Pola</b>		
	1	Gerencia General, Dirección Administrativa y Financiera, Responsabilidad social, Gestión Recursos Físicos, Almacén, Bodega, Call Center Recepción, Baños.
	1	Gestión Humana, Gestión Financiera, Contabilidad, Tesorería, Gestión tecnológica, Gestión ambiental, oficina asesora control interno.
	1	Gestión de Proyectos, Control Disciplinario, Centro de Documentación, Sala de Juntas, Cecoi, Comunicaciones, Planta No. 2, Gestión Acueducto, Gestión Alcantarillado, Baños Comunes.
	1	Dirección Operativa, Aseguramiento Calidad de Agua, Laboratorio de Micro Medición, Auditorio del Agua, Planta No. 1 pisos 1, 2 y 3
<b>Ibal S.A. E.S.P. Oficinas LA 60</b>		
	1	Grupo Comercial, oficina de facturación y Lecturas, Gestión matriculas, Cartera, Gestión Control Perdidas y Gestión Matriculas.
<b>Ibal S.A. E.S.P. Oficinas punto atención Integral f-25</b>		
	1	Grupo Comercial, Recaudo, Analistas, Ventanilla única, Atención al usuario P.Q.R - atención.
<b>Ibal S.A. E.S.P. Oficinas Archivo y PTARD</b>		
	1	Archivo, PAS de la 15, Plantas de Tratamiento de





**ACTA PARCIAL**  
**SISTEMA INTEGRADO DE GESTIÓN**

**CÓDIGO:** GJ-R-033  
**FECHA VIGENCIA:** 2022-11-28  
**VERSIÓN:** 08  
**Página 2 de 3**

	Aguas Residuales (Comfenalco, Tejar Americas) Bocatomas (Combeima y Cay)
	<b>MANTENIMIENTO DE INFRAESTRUCTURA Y JARDINERIA (OFICIOS MANUALES Y VARIOS)</b>
3	En todas las instalaciones del IBAL S.A. E.S.P. OFICIAL que requieran el servicio (TODERO Y AYUDANTE)
2	En todas las zonas verdes de las instalaciones del IBAL S.A. E.S.P. OFICIAL que requieran el servicio (GUADAÑADORES).

<b>Evidencias de la ejecución del contrato</b>	➤ Informe de actividades del 24 de diciembre de 2022 al 23 de enero de 2023.								
	ITEM	DETALLE DEL SERVICIO	CPC		CANT	VALOR UNITARIO	VALOR SOLICITADO PRESUPUESTALMENTE	VALOR ACTA	SALDO PRESUPUESTAL
			CODIGO	DESCRIPCION					
	1	Servicio de aseo, mantenimiento y limpieza de la infraestructura.	85330	Servicios de limpieza general	1	\$36.426.757	\$412.528.901	\$36.426.757	\$72.853.509
2	Servicio de cafetería	63312	Servicios de suministro de comidas a la mesa, en cafeterías	1	\$4.969.535	\$56.765.448	\$4.969.535	\$9.939.077	
<b>VALOR PRESENTE ACTA</b>							\$41.396.292		

**ESTADO DE CUENTA**

<b>Valor Contrato</b>	\$ 421.164.436.00
<b>Valor Adición No. 01</b>	\$ 48.129.913.00
<b>Valor Acta No. 01</b>	\$ 48.597.807.00
<b>Valor Acta No. 02</b>	\$ 41.396.292.00
<b>Valor Acta No. 03</b>	\$ 41.396.292.00
<b>Valor Acta No. 04</b>	\$ 57.439.596.00
<b>Valor Acta No. 05</b>	\$ 57.439.596.00
<b>Valor Acta No. 06</b>	\$ 57.439.596.00
<b>Valor Acta No. 07</b>	\$ 41.396.292.00
<b>Valor Acta No. 08</b>	\$ 41.396.292.00
<b>Saldo pendiente (Valor para pago)</b>	\$ 82.792.586.00

**APORTES AL SISTEMA DE SEGURIDAD SOCIAL**

**PERSONA JURIDICA**

El contratista presentó certificación suscrita por el revisor fiscal o el representante legal acreditando que se encuentra a paz y salvo en el pago de aportes al Sistema de Seguridad Social Integral y pagos de parafiscales a que hubiere lugar.

<b>APORTA CERTIFICACION REPRESENTANTE LEGAL</b>	SI <input type="checkbox"/>	NO <input type="checkbox"/>
<b>APORTA CERTIFICACION REVISOR FISCAL (En caso de aportar certificación del revisor fiscal deberá adjuntar con ella, copia de la tarjeta profesional y certificado de</b>	SI <input checked="" type="checkbox"/>	NO <input type="checkbox"/>

A





**ACTA PARCIAL**  
**SISTEMA INTEGRADO DE GESTIÓN**

**CÓDIGO:** GJ-R-033  
**FECHA VIGENCIA:** 2022-11-28  
**VERSIÓN:** 08  
**Página 3 de 3**

antecedentes de la Junta Central de Contadores)		
<b>ANEXOS:</b>		Marque con x
Factura Electrónica de Venta		X
Informe de actividades del 24 de diciembre de 2022 al 23 de enero de 2023		X
Documentos SSST de los trabajadores		X
Certificación Revisor Fiscal de Pago de Aportes Para Fiscales		X
Copia planillas Resumen General de Pago		X
Antecedentes Junta Central de Contadores del Revisor Fiscal		X
Tarjeta Profesional y Cedula del Revisor Fiscal		X
<b>Firma</b>		
<b>Nombre</b>	<b>MARIANA CAMILA MARTINEZ CELIS</b>	<b>HEYLEN ALEXANDRA MEDINA CASTAÑEDA</b>
	<b>Contratista</b>	<b>Supervisora</b>
<b>V° B° Profesional Salud Ocupacional IBAL</b>	<b>CLAUDIA COMBITA ZAMBRANO</b>	



NIT 900.928.366-9

**INFORME N.008  
CONTRATO No. 093-2022**

**PERIODO DEL 24 DE DICIEMBRE 2023 AL 23 DE ENERO DE 2023**

**OBJETO: CONTRATAR LOS SERVICIOS DE ASEO Y CAFETERIA, MANTENIMIENTO Y LIMPIEZA DE LA INFRAESTRUCTURA FISICA A LAS INSTALACIONES INTERNAS Y EXTERNAS DEL IBAL S.A E.S.P OFICIAL".**

**CONTRATISTA: INDUSTRIAS HERRANCO S.A.S  
REPRESENTANTE LEGAL: MARIANA CAMILA MARTINEZ CELIS**

CALLE 17 A # 7-29 INTERLAKEN  
Tel: 5153644- 3158416009  
[industriaherranco@gmail.com](mailto:industriaherranco@gmail.com)  
IBAGUÉ – TOLIMA.





NIT 900.928.366-9

# **SOLUCIÓN INTEGRAL DE ASEO, CAFETERIA, MANTENIMIENTO Y LIMPIEZA**

CALLE 17 A # 7-29 INTERLAKEN  
Tel: 5153644- 3158416009  
[industriaherranco@gmail.com](mailto:industriaherranco@gmail.com)  
IBAGUÉ - TOLIMA.



NIT 900.928.366-9

## EJECUCIÓN DE LA PRESTACION DE SERVICIO INTEGRAL DE ASEO, DE ASEO, CAFETERIA, MANTENIMIENTO Y LIMPIEZA DE LA INFRAESTRUCTURA FISICA A LAS INSTALACIONES INTERNAS Y EXTERNAS DEL IBAL S.A E.S.P OFICIAL”.

- ✦ Se cumplió con lo propuesto en las actividades a desarrollar en cada uno de sus ítems para **CONTRATAR LOS SERVICIOS DE ASEO Y CAFETERÍA, MANTENIMIENTO Y LIMPIEZA DE LA INFRAESTRUCTURA FÍSICA A LAS INSTALACIONES INTERNAS Y EXTERNAS DEL IBAL S.A. ESP OFICIAL, INCLUYENDO LOS EQUIPOS E INSUMOS NECESARIOS PARA LA PRESTACIÓN DEL SERVICIO CONTRATADO**, de acuerdo con las especificaciones técnicas y económicas descritas en el contrato, de acuerdo con las especificaciones técnicas y económicas descritas en el contrato, dentro del horario comprendido de lunes a viernes de 7:00 am a 12:00 m y de 2:00 pm a 6:00 pm y los sábados de 7:00 am a 10:00 am.
- ✦ Se conto con la infraestructura necesaria para atender oportunamente los requerimientos objeto del contrato y que garantice la organización y atención del personal que trabaje para éste en desarrollo de la actividad contractual.
- ✦ Se mantuvo durante toda la ejecución del periodo y hasta su finalización el personal necesario e idóneo, que garantice el normal desarrollo de los servicios requeridos.
- ✦ Se Garantizo el reemplazo de aquel personal que no pueda asistir al sitio de trabajo por incapacidades, licencias, permisos remunerados o no remunerados de tal forma que permita la normal prestación del servicio.
- ✦ Se garantizo el pago oportuno de las obligaciones de ley, seguridad social integral e industrial, y carga prestacional de todo el personal que trabaje para él, debiendo cumplir y haciendo cumplir las disposiciones previstas en la ley. (Se anexa planilla)

CALLE 17 A # 7-29 INTERLAKEN  
Tel: 5153644- 3158416009  
[industriaherranco@gmail.com](mailto:industriaherranco@gmail.com)  
IBAGUÉ – TOLIMA.





NIT 900.928.366-9

- ✚ Se realizó oportunamente los pagos salariales su personal vinculado laboralmente, dentro de los términos de ley, en ningún caso estos pagos serán supeditados a los pagos realizados por el IBAL S.A. E.S.P. OFICIAL.
- ✚ Se implementaron controles al personal que trabaje para él, en aras de garantizar una mayor eficiencia en la prestación del servicio.
- ✚ Se presto a la empresa los servicios descritos, de manera autónoma, técnica, directa, a través de personal capacitado y experimentado en el servicio objeto de este proceso contractual y a cumplir con los requisitos establecidos en las "características técnicas" del presente estudio de necesidad.
- ✚ Se le suministro al personal para que desarrolle las actividades, los elementos de dotación y seguridad industrial acorde a la actividad.
- ✚ Se cumplió con la Identificación y dotación a todo el personal se le entrego el carnet de identificación y dotación para sus trabajadores tanto administrativos como operativos de conformidad a la ley, como las medidas de seguridad, elementos necesarios para una óptima realización de la labor, que determinen una calidad e imagen positiva para el IBAL
- ✚ Se estableció un plan de capacitaciones acorde a la prestación del servicio. Capacitación específica en manejo defensivo para automotores, mecánica básica, primeros auxilios. Prevención y control de incendios, para servicios Generales, Capacitación en manipulación de sustancias químicas, riesgo biológico.
- ✚ Se garantizo el suministro de los insumos de aseo, cafetería, equipos y herramientas necesarios para el desarrollo de las actividades, así como el suministro de los materiales y elementos necesarios para la calidad del servicio, incluido el transporte para su ejecución, atendiendo expresamente las necesidades establecidas por la convocante

CALLE 17 A # 7-29 INTERLAKEN  
Tel: 5153644- 3158416009  
[industriaherranco@gmail.com](mailto:industriaherranco@gmail.com)  
IBAGUÉ – TOLIMA.





NIT 900.928.366-9

- ✚ Se cumplió con todo lo relacionado con dotación de calzado y vestido de labor, seguridad Industrial, Salud Ocupacional, Resolución 1409 de 2012, por la cual se establece el reglamento de trabajo en alturas.
- ✚ Se conto con un sistema de comunicación permanente con el personal a su cargo y a su vez informar al supervisor de cada novedad que ocurra con ocasión del desarrollo de las actividades.
- ✚ Se cumplió con las demás que se desprendan con ocasión al desarrollo del contrato.

## **EVIDENCIAS FOTOGRAFICAS DE LAS ACTIVIDADES EJECUTADAS DEL 24 DE DICIEMBRE 2023 AL 23 DE ENERO DE 2023**

El día 28 de diciembre se realizo guadaña en el sector cai de mirolindo.



CALLE 17 A # 7-29 INTERLAKEN  
Tel: 5153644- 3158416009  
[industriaherranco@gmail.com](mailto:industriaherranco@gmail.com)  
IBAGUÉ – TOLIMA.





NIT 900.928.366-9



CALLE 17 A # 7-29 INTERLAKEN  
Tel: 5153644- 3158416009  
[industriaherranco@gmail.com](mailto:industriaherranco@gmail.com)  
IBAGUÉ – TOLIMA.





NIT 900.928.366-9



CALLE 17 A # 7-29 INTERLAKEN  
Tel: 5153644- 3158416009  
[industriaherranco@gmail.com](mailto:industriaherranco@gmail.com)  
IBAGUÉ – TOLIMA.





NIT 900.928.366-9

El día 02 de enero de 2023 se realizo guadaña en el tejat.



CALLE 17 A # 7-29 INTERLAKEN  
Tel: 5153644- 3158416009  
[industriaherranco@gmail.com](mailto:industriaherranco@gmail.com)  
IBAGUÉ – TOLIMA.





NIT 900.928.366-9

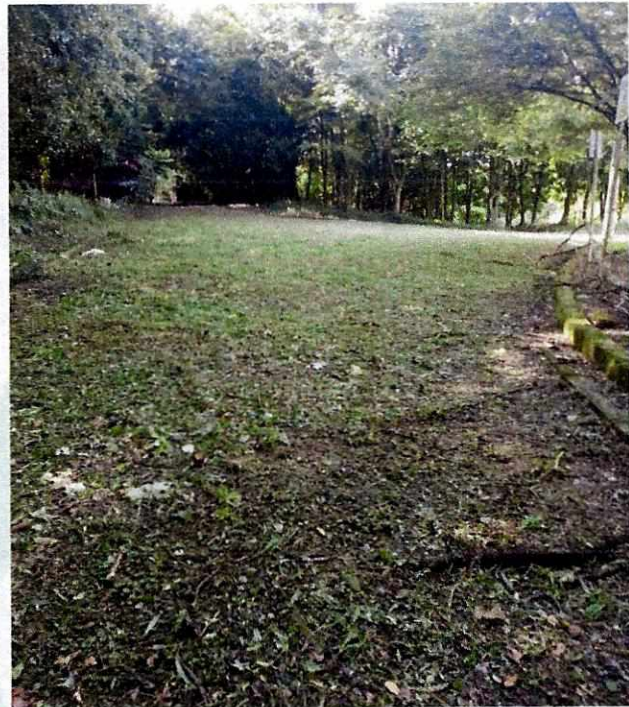

El día 03 de enero de 2023 se realizó aseo general en el área administrativa sede la pola.



CALLE 17 A # 7-29 INTERLAKEN  
Tel: 51 53644- 315841 6009  
[industriaherranco@gmail.com](mailto:industriaherranco@gmail.com)  
IBAGUÉ – TOLIMA.





NIT 900.928.366-9

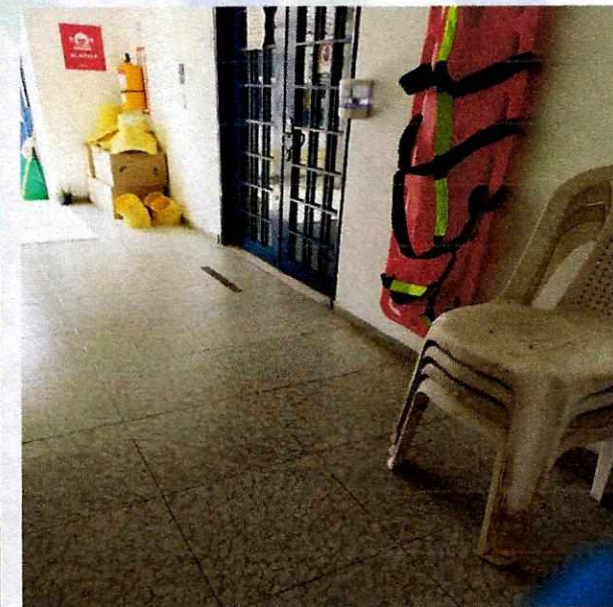
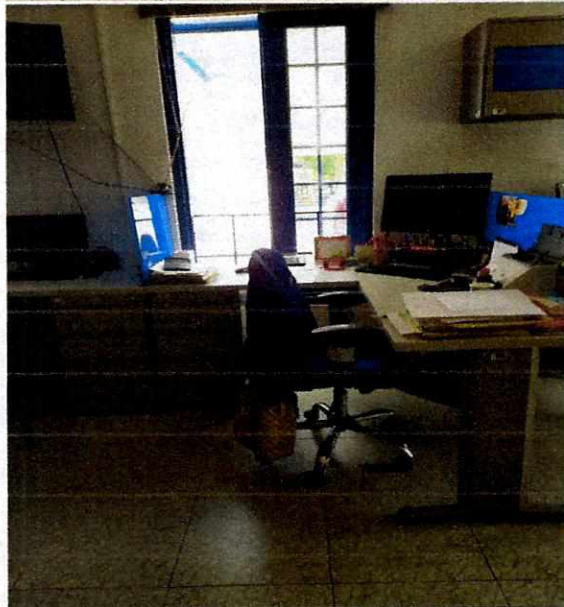
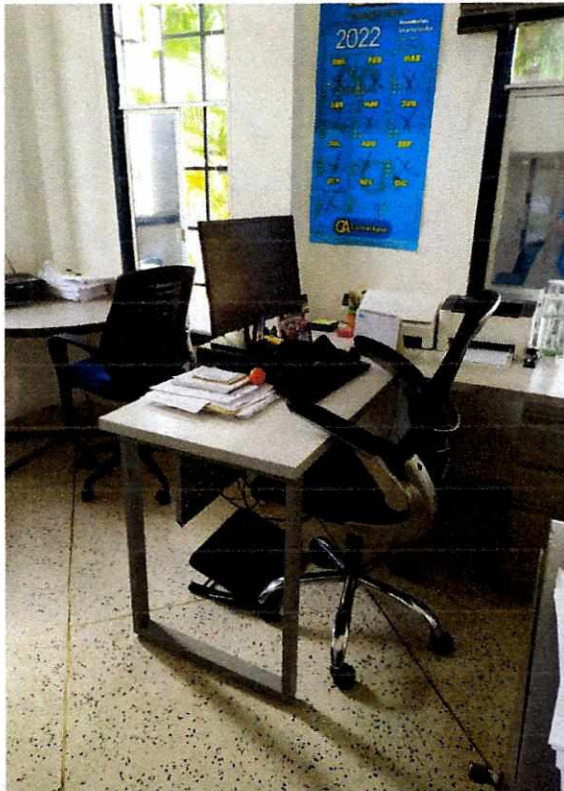

CALLE 17 A # 7-29 INTERLAKEN  
Tel: 5153644- 3158416009  
[industriaherranco@gmail.com](mailto:industriaherranco@gmail.com)  
IBAGUÉ – TOLIMA.





NIT 900.928.366-9

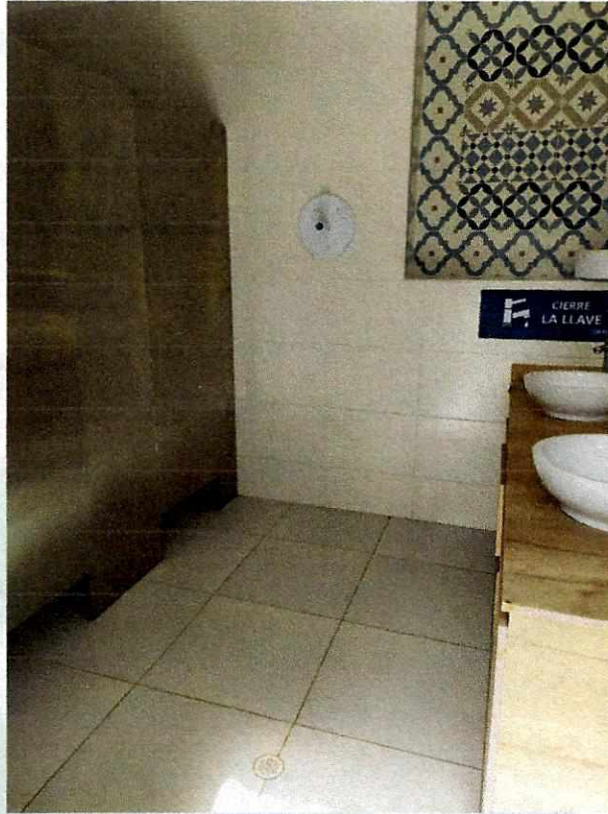

CALLE 17 A # 7-29 INTERLAKEN  
Tel: 5153644- 3158416009  
[industriaherranco@gmail.com](mailto:industriaherranco@gmail.com)  
IBAGUÉ – TOLIMA.





NIT 900.928.366-9

El día 04 de enero de 2023 se realizo aseo general en el punto de la 60.



CALLE 17 A # 7-29 INTERLAKEN  
Tel: 5153644- 3158416009  
[industriaherranco@gmail.com](mailto:industriaherranco@gmail.com)  
IBAGUÉ – TOLIMA.





NIT 900.928.366-9



El día 05 de enero de 2023 de enero se realizo aseo general de la sede la 15.

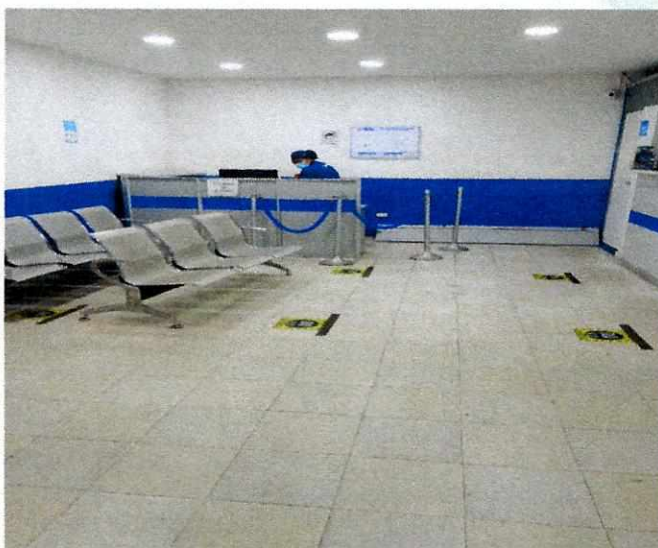

CALLE 17 A # 7-29 INTERLAKEN  
Tel: 5153644- 3158416009  
[industriaherranco@gmail.com](mailto:industriaherranco@gmail.com)  
IBAGUÉ – TOLIMA.





NIT 900.928.366-9



El día 07 de enero de 2023 se realizo aseo general en la sede la pola.



CALLE 17 A # 7-29 INTERLAKEN  
Tel: 5153644- 315841 6009  
[industriaherranco@gmail.com](mailto:industriaherranco@gmail.com)  
IBAGUÉ – TOLIMA.





NIT 900.928.366-9



CALLE 17 A # 7-29 INTERLAKEN  
Tel: 5153644- 3158416009  
[industriaherranco@gmail.com](mailto:industriaherranco@gmail.com)  
IBAGUÉ - TOLIMA.





NIT 900.928.366-9

El día 10 de enero de 2023 se realizo guadaña en el sector las Américas.



CALLE 17 A # 7-29 INTERLAKEN  
Tel: 5153644- 3158416009  
[industriaherranco@gmail.com](mailto:industriaherranco@gmail.com)  
IBAGUÉ – TOLIMA.





NIT 900.928.366-9



CALLE 17 A # 7-29 INTERLAKEN  
Tel: 5153644- 3158416009  
[industriaherranco@gmail.com](mailto:industriaherranco@gmail.com)  
IBAGUÉ – TOLIMA.





NIT 900.928.366-9

El día 11 de enero de 2023 se realiza aseo en zonas comunas.



CALLE 17 A # 7-29 INTERLAKEN  
Tel: 5153644- 3158416009  
[industriaherranco@gmail.com](mailto:industriaherranco@gmail.com)  
IBAGUÉ – TOLIMA.





NIT 900.928.366-9



CALLE 17 A # 7-29 INTERLAKEN  
Tel: 5153644- 3158416009  
[industriaherranco@gmail.com](mailto:industriaherranco@gmail.com)  
IBAGUÉ – TOLIMA.





NIT 900.928.366-9

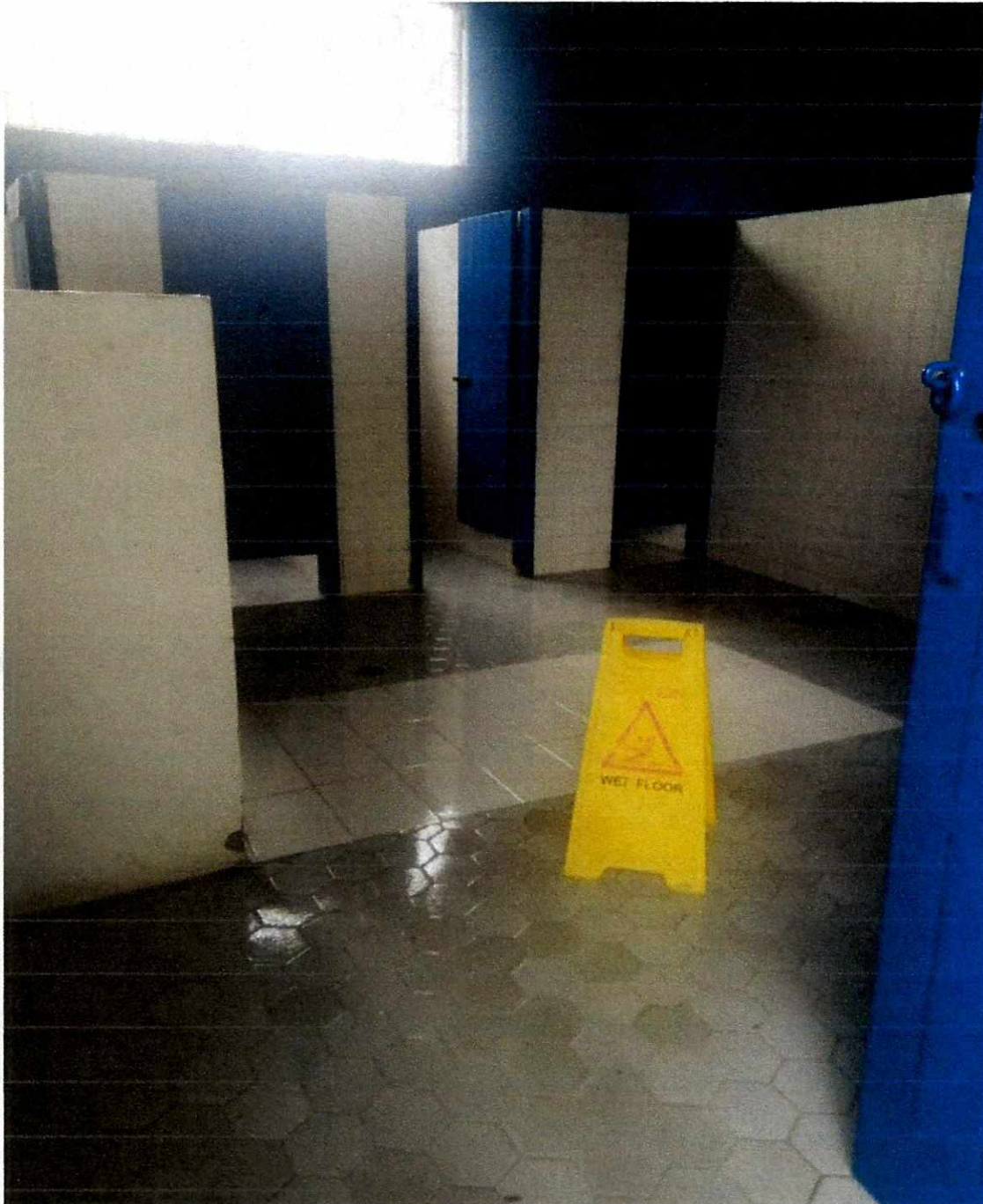

CALLE 17 A # 7-29 INTERLAKEN  
Tel: 5153644- 3158416009  
[industriaherranco@gmail.com](mailto:industriaherranco@gmail.com)  
IBAGUÉ – TOLIMA.





NIT 900.928.366-9

El día 13 de enero 2023 se realizo guadaña general en el sector las americas.



CALLE 17 A # 7-29 INTERLAKEN  
Tel: 5153644- 3158416009  
[industriaherranco@gmail.com](mailto:industriaherranco@gmail.com)  
IBAGUÉ – TOLIMA.





NIT 900.928.366-9



CALLE 17 A # 7-29 INTERLAKEN  
Tel: 5153644- 3158416009  
[industriaherranco@gmail.com](mailto:industriaherranco@gmail.com)  
IBAGUÉ – TOLIMA.





NIT 900.928.366-9

El día 14 de enero de 2023 se realizo aseo general en la planta del tejar.

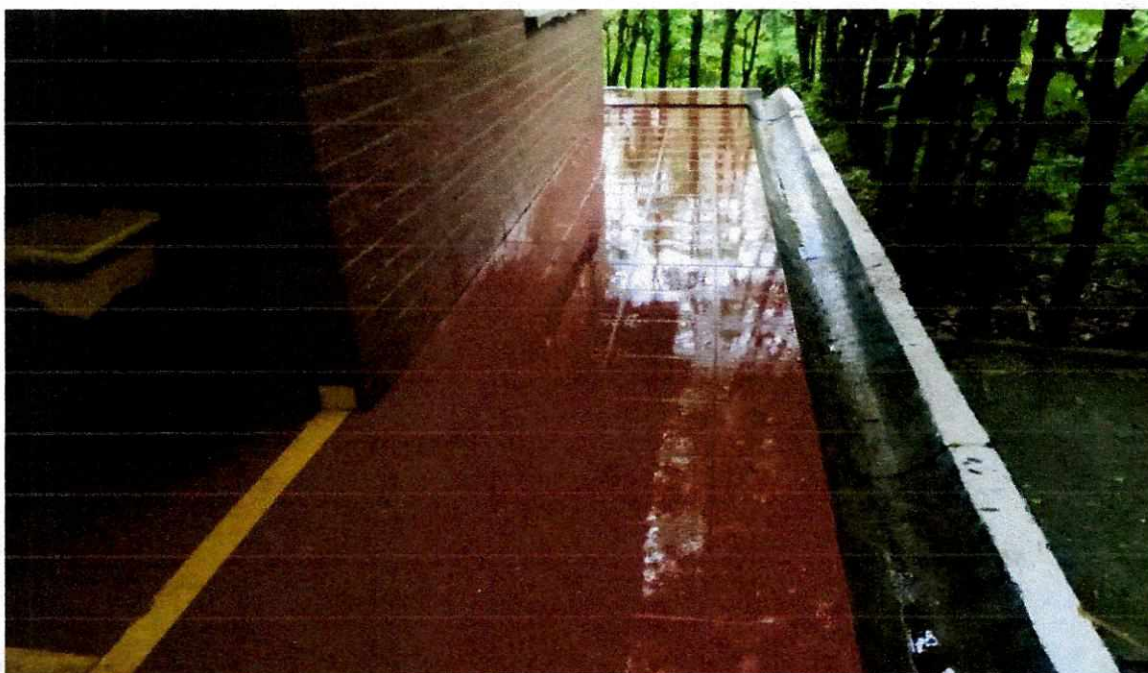

CALLE 17 A # 7-29 INTERLAKEN  
Tel: 5153644- 3158416009  
[industriaherranco@gmail.com](mailto:industriaherranco@gmail.com)  
IBAGUÉ – TOLIMA.





NIT 900.928.366-9

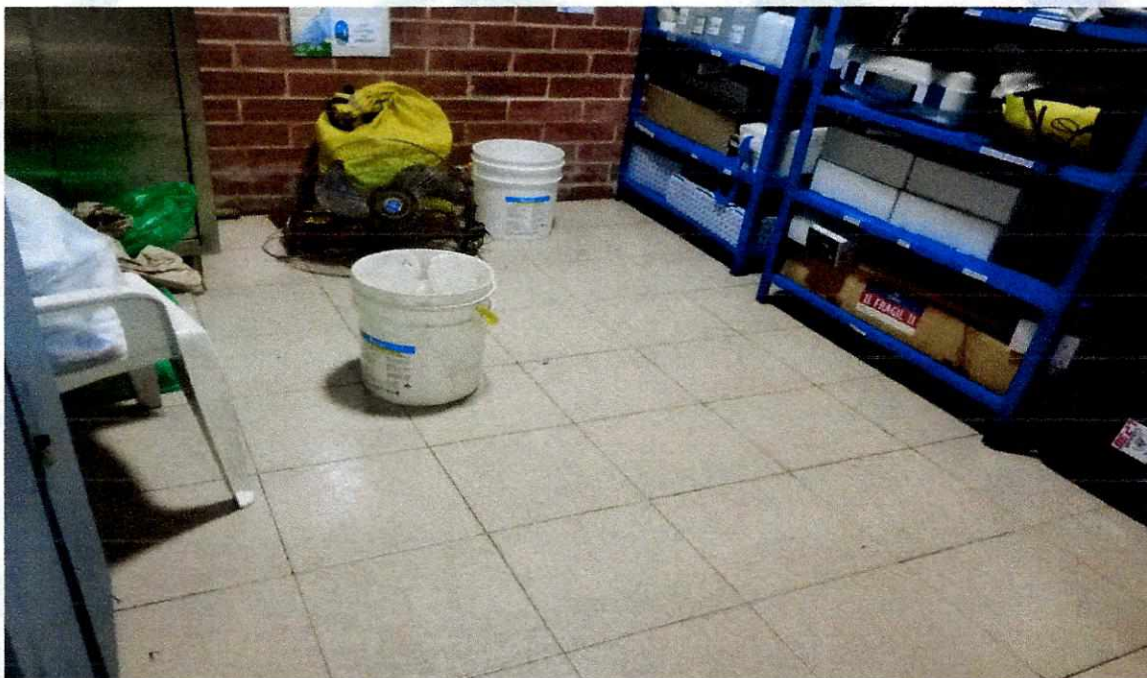

CALLE 17 A # 7-29 INTERLAKEN  
Tel: 5153644- 3158416009  
[industriaherranco@gmail.com](mailto:industriaherranco@gmail.com)  
IBAGUÉ – TOLIMA.





NIT 900.928.366-9

El día 17 de enero de 2023 se realizo guadaña en el tanque del vergel.



CALLE 17 A # 7-29 INTERLAKEN  
Tel: 5153644- 3158416009  
[industriaherranco@gmail.com](mailto:industriaherranco@gmail.com)  
IBAGUÉ – TOLIMA.





NIT 900.928.366-9



El día 19 de enero de 2023 se realizo guadaña en la sede la Pola.



CALLE 17 A # 7-29 INTERLAKEN

Tel: 5153644- 3158416009

[industriaherranco@gmail.com](mailto:industriaherranco@gmail.com)

IBAGUÉ – TOLIMA.





NIT 900.928.366-9



CALLE 17 A # 7-29 INTERLAKEN  
Tel: 5153644- 3158416009  
[industriaherranco@gmail.com](mailto:industriaherranco@gmail.com)  
IBAGUÉ – TOLIMA.





NIT 900.928.366-9



CALLE 17 A # 7-29 INTERLAKEN  
Tel: 5153644- 3158416009  
[industriaherranco@gmail.com](mailto:industriaherranco@gmail.com)  
IBAGUÉ – TOLIMA.





NIT 900.928.366-9

El día 21 de enero 2023 se realiza limpieza general de baños y demás.

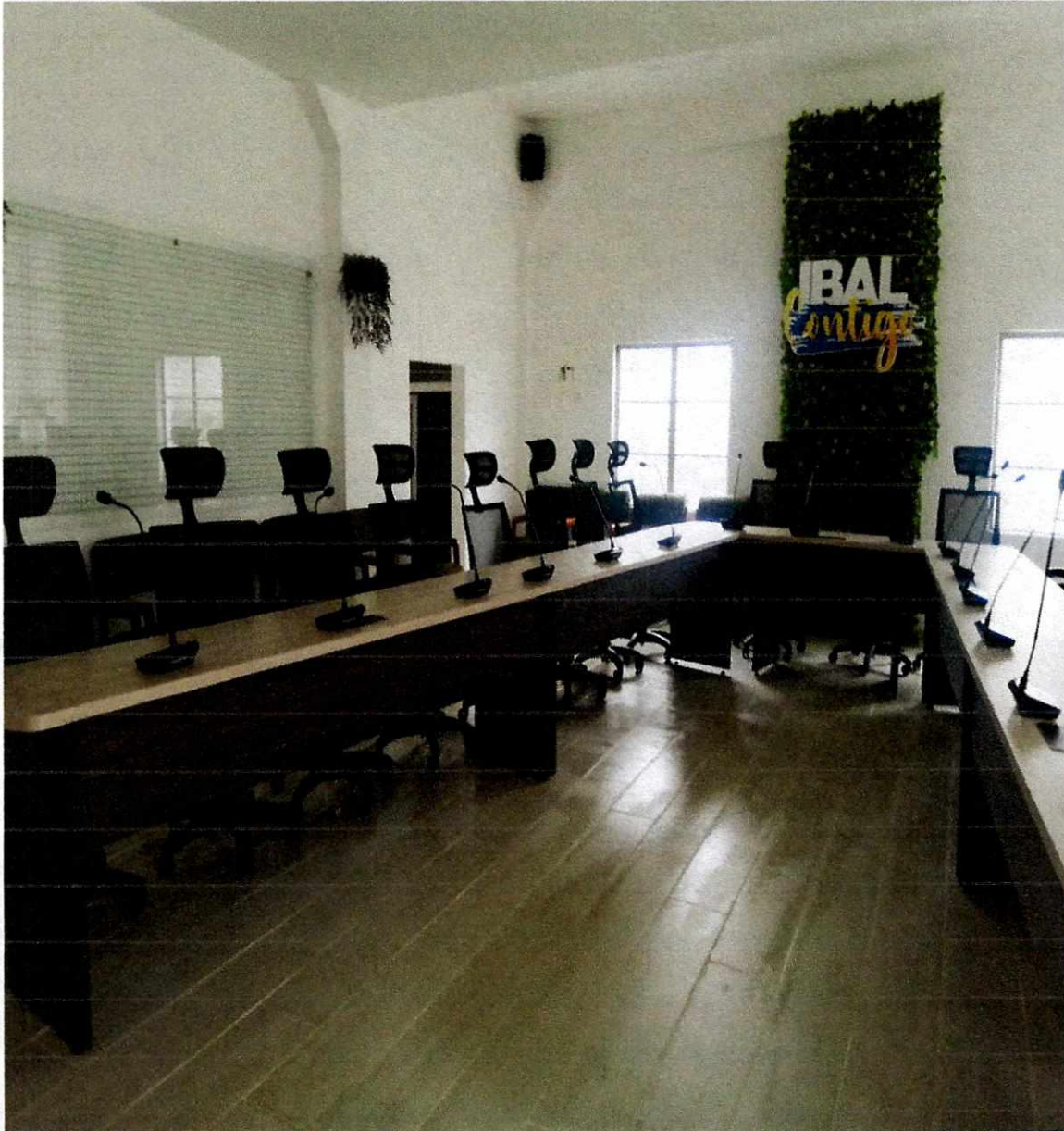

CALLE 17 A # 7-29 INTERLAKEN  
Tel: 5153644- 3158416009  
[industriaherranco@gmail.com](mailto:industriaherranco@gmail.com)  
IBAGUÉ – TOLIMA.





NIT 900.928.366-9



CALLE 17 A # 7-29 INTERLAKEN  
Tel: 5153644- 3158416009  
[industriaherranco@gmail.com](mailto:industriaherranco@gmail.com)  
IBAGUÉ – TOLIMA.





NIT 900.928.366-9

El día 23 de enero de 2023 se realizo aseo general en la Pola.

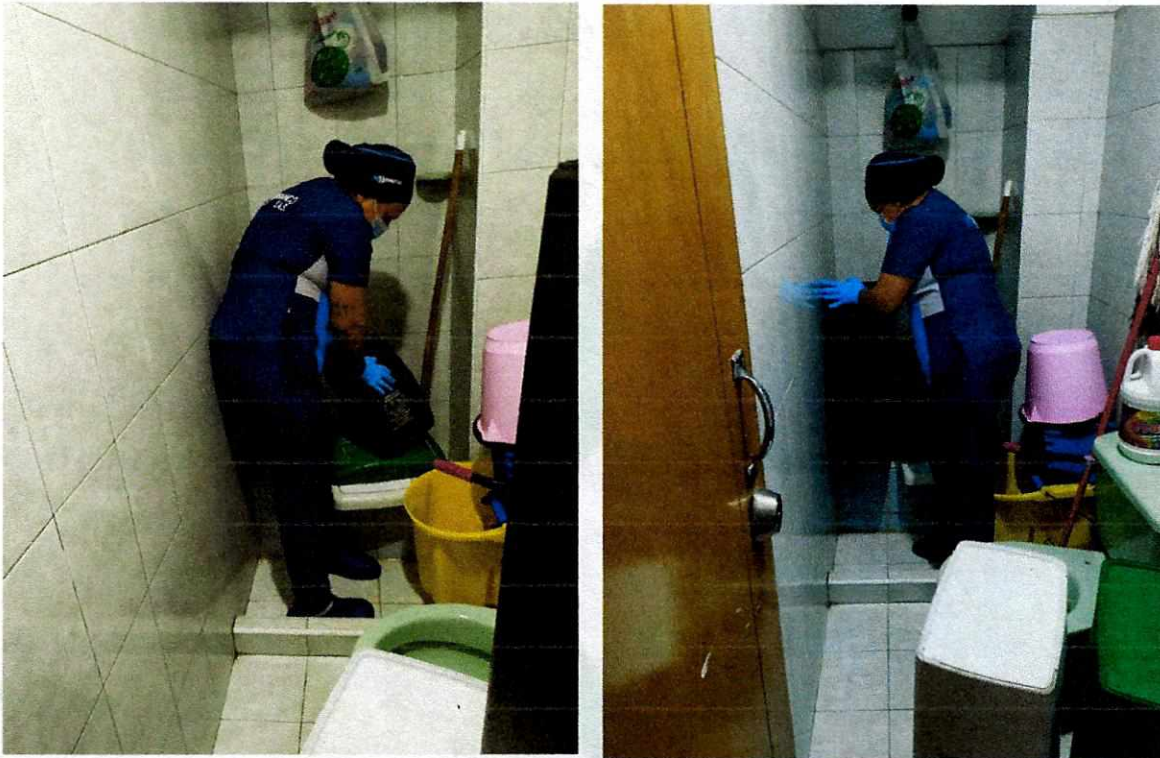

CALLE 17 A # 7-29 INTERLAKEN  
Tel: 5153644- 3158416009  
[industriaherranco@gmail.com](mailto:industriaherranco@gmail.com)  
IBAGUÉ – TOLIMA.





NIT 900.928.366-9

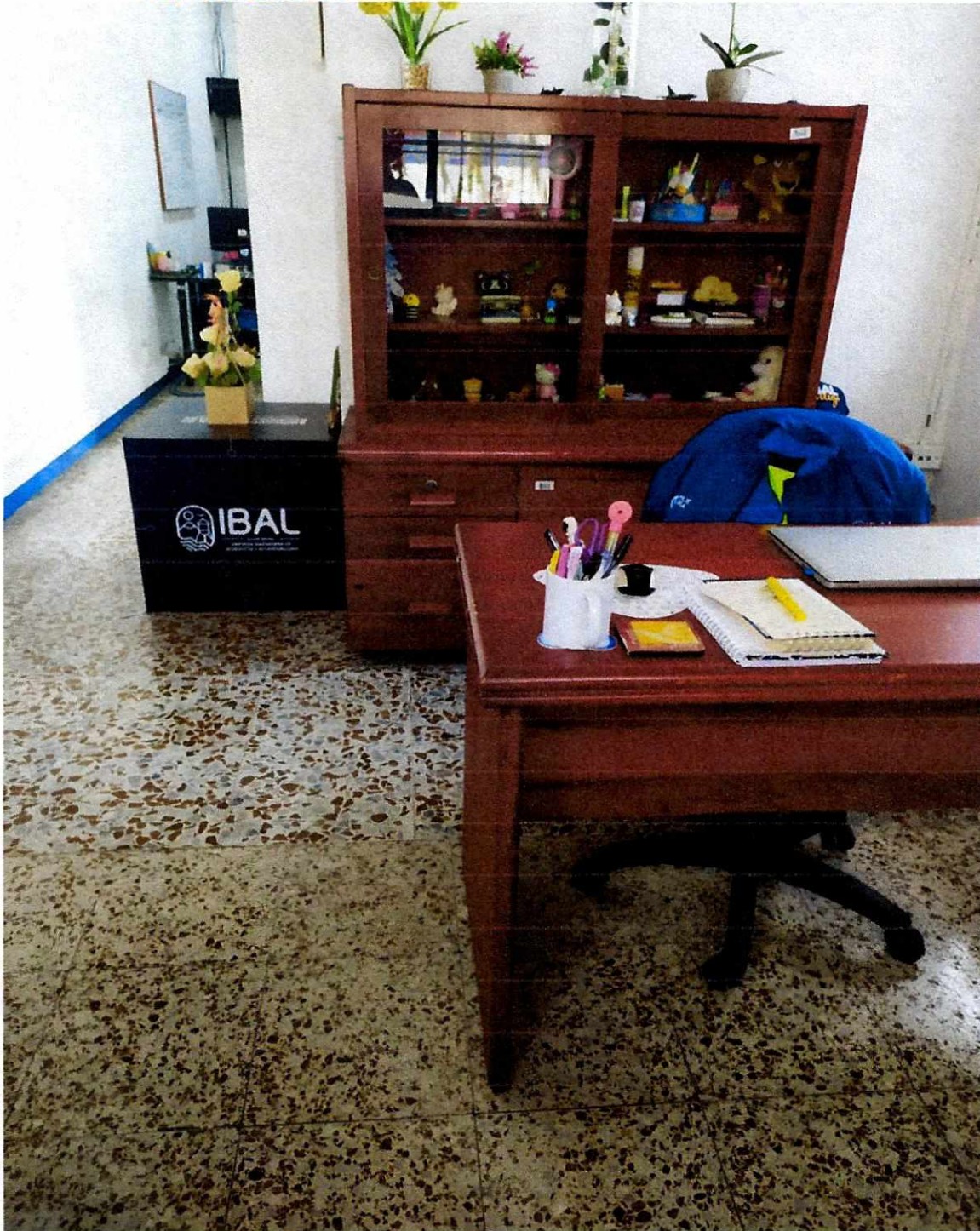

CALLE 17 A # 7-29 INTERLAKEN  
Tel: 5153644- 3158416009  
[industriaherranco@gmail.com](mailto:industriaherranco@gmail.com)  
IBAGUÉ – TOLIMA.





NIT 900.928.366-9

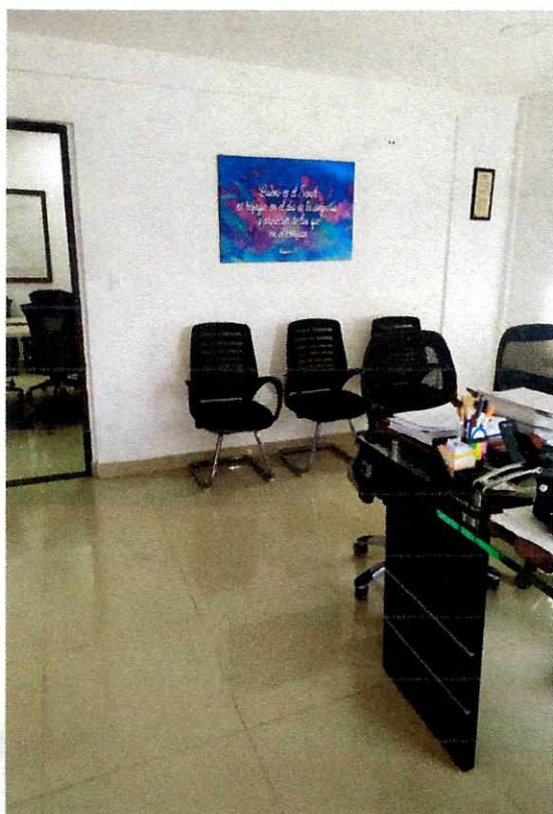

CALLE 17 A # 7-29 INTERLAKEN  
Tel: 5153644- 3158416009  
[industriaherranco@gmail.com](mailto:industriaherranco@gmail.com)  
IBAGUÉ – TOLIMA.





NIT 900.928.366-9

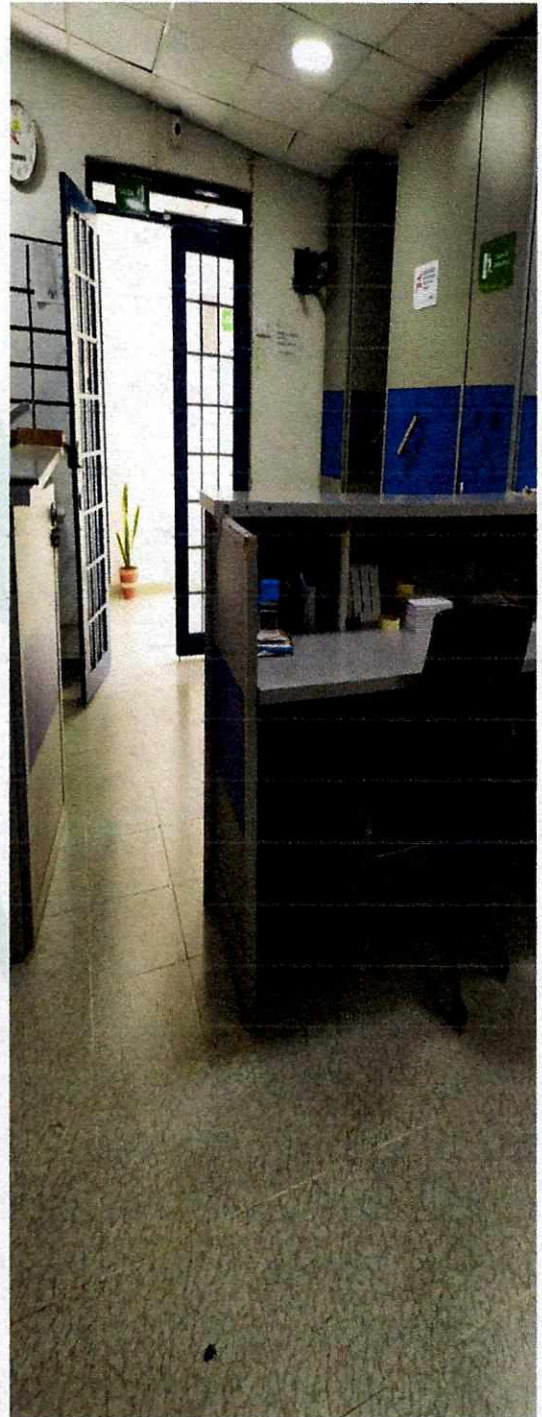

CALLE 17 A # 7-29 INTERLAKEN  
Tel: 5153644- 3158416009  
[industriaherranco@gmail.com](mailto:industriaherranco@gmail.com)  
IBAGUÉ – TOLIMA.





NIT 900.928.366-9

**VALOR MENSUAL: DEL 24 DE DICIEMBRE 2023 AL 23 DE ENERO 2023.**

ITEM	DETALLE DEL BIEN		VALORES	
	DESCRIPCION	CANT	VALOR UNITARIO	VALOR TOTAL
1	OPERARIOS DE ASEO	7	\$ 2.150.000	\$ 15.050.000
2	OPERARIOS (TODEROS)	3	\$ 2.389.530	\$ 7.168.590
3	OPERARIOS (GUADAÑADORES)	2	\$ 2.389.530	\$ 4.779.060
4	INSUMOS ASEO	1	\$ 5.555.305	\$ 5.555.305
5	INSUMOS CAFETERIA	1	\$ 4.441.050	\$ 4.441.050
SUBTOTAL				\$ 36.994.005
AIU				\$ 3.699.401
IVA				\$ 702.886
TOTAL				\$ 41.396.292

Cordialmente,

**MARIANA CAMILA MARTINEZ CELIS**  
**REPRESENTANTE LEGAL**  
**INDUSTRIAS HERRANCO S.A.S**

CALLE 17 A # 7-29 INTERLAKEN  
Tel: 5153644- 3158416009  
[industriaherranco@gmail.com](mailto:industriaherranco@gmail.com)  
IBAGUÉ – TOLIMA.





NIT 900.928.366-9

# INDICADORES

CALLE 17° # 7-29  
INTERLAKEN

[industriaherranco@gmail.com](mailto:industriaherranco@gmail.com)

Tel: 5153644-  
3205707791





**SISTEMA DE GESTIÓN DE SEGURIDAD Y SALUD EN EL TRABAJO - IBAL**

Código: FR-PE-SG-62  
pag 1 de 1  
Versión: 01  
Fecha: 08/07/2022

**FICHA TECNICA DEL INDICADOR**

<b>DEFINICION DEL INDICADOR:</b>	<b>FRECUENCIA - SEVERIDAD - MORTALIDAD ACCIDENTES LABORALES</b>	
<b>INTERPRETACION DEL INDICADOR</b>	<p>FRECUENCIA: Numero de veces que un accidente laboral, en el mes</p> <p>SEVERIDAD: Numero de dias perdidos por accidentes de trabajo en el mes</p> <p>MORTALIDAD: Numero de accidentes de trabajo mortales en el año</p>	
<b>METODO CALCULO</b>	<b>FRECUENCIA</b>	<b>SEVERIDAD</b>
	Total de A.T/ Trabajadores*100	No de dias de Incapacidad A.T/In Trabajadores*100
<b>PERSONAS QUE DEBEN CONOCER RESULTADO</b>	<b>MORTALIDAD</b>	<b>MORTALIDAD</b>
	No de AT Mortales año / Total de AT en el año*100	No de AT Mortales año / Total de AT en el año*100

DATOS PARA CÁLCULO DEL INDICADOR	COMPORTAMIENTO INDICADOR												
	ENE	FEB	MAR	ABR	MAY	JUN	JUL	AGO	SEP	OCT	NOV	DIC	TOTAL AÑO
N° Accidentes de Trabajo en el periodo	0	0	0	0	0	0	0	0	0	0	0	0	0
N° Accidentes de Trabajo mortales en el periodo	0	0	0	0	0	0	0	0	0	0	0	0	0
N° dias de incapacidad por los AT	10	0	0	0	0	0	0	0	0	0	0	0	0
Numero de trabajadores en el mes	10	10	10	10	10	10	10	10	10	10	10	10	10
Tasa de accidentalidad	0%	0%	0%	0%	0%	0%	0%	0%	0%	0%	0%	0%	0%
IF:	#DIV/0!	#DIV/0!	#DIV/0!	#DIV/0!	#DIV/0!	#DIV/0!	#DIV/0!	#DIV/0!	#DIV/0!	#DIV/0!	#DIV/0!	#DIV/0!	#DIV/0!
Indice de frecuencia de AT	#DIV/0!	#DIV/0!	#DIV/0!	#DIV/0!	#DIV/0!	#DIV/0!	#DIV/0!	#DIV/0!	#DIV/0!	#DIV/0!	#DIV/0!	#DIV/0!	#DIV/0!
IS:	#DIV/0!	#DIV/0!	#DIV/0!	#DIV/0!	#DIV/0!	#DIV/0!	#DIV/0!	#DIV/0!	#DIV/0!	#DIV/0!	#DIV/0!	#DIV/0!	#DIV/0!
Indice de severidad	#DIV/0!	#DIV/0!	#DIV/0!	#DIV/0!	#DIV/0!	#DIV/0!	#DIV/0!	#DIV/0!	#DIV/0!	#DIV/0!	#DIV/0!	#DIV/0!	#DIV/0!
Tasa de mortalidad	#DIV/0!	#DIV/0!	#DIV/0!	#DIV/0!	#DIV/0!	#DIV/0!	#DIV/0!	#DIV/0!	#DIV/0!	#DIV/0!	#DIV/0!	#DIV/0!	#DIV/0!

**ESTADISTICAS**

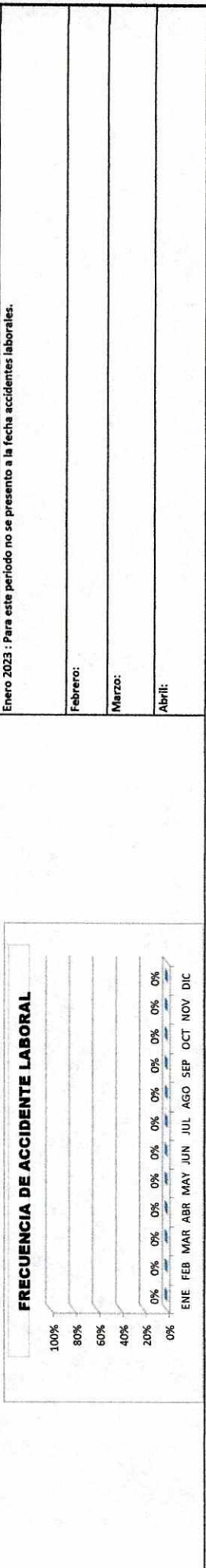

**INTERPRETACION DEL INDICADOR**

Enero 2023 : Para este periodo no se presento a la fecha accidentes laborales.

Febrero:

Marzo:

Abril:



<p>Mayo:</p> <p>Junio:</p> <p>Julio:</p> <p>Agosto:</p> <p>Septiembre:</p> <p>Octubre:</p> <p>Noviembre:</p> <p>Diciembre 2022. Para este periodo no se presentan accidentes laborales en el Ibal</p>	<p><b>SEVERIDAD DE ACCIDENTE LABORAL</b></p> <table border="1"> <thead> <tr> <th>Month</th> <th>Severity (%)</th> </tr> </thead> <tbody> <tr><td>ENE</td><td>0%</td></tr> <tr><td>FEB</td><td>0%</td></tr> <tr><td>MAR</td><td>0%</td></tr> <tr><td>ABR</td><td>0%</td></tr> <tr><td>MAY</td><td>0%</td></tr> <tr><td>JUN</td><td>0%</td></tr> <tr><td>JUL</td><td>0%</td></tr> <tr><td>AGO</td><td>0%</td></tr> <tr><td>SEP</td><td>0%</td></tr> <tr><td>OCT</td><td>0%</td></tr> <tr><td>NOV</td><td>0%</td></tr> <tr><td>DIC</td><td>0%</td></tr> </tbody> </table>	Month	Severity (%)	ENE	0%	FEB	0%	MAR	0%	ABR	0%	MAY	0%	JUN	0%	JUL	0%	AGO	0%	SEP	0%	OCT	0%	NOV	0%	DIC	0%	
Month	Severity (%)																											
ENE	0%																											
FEB	0%																											
MAR	0%																											
ABR	0%																											
MAY	0%																											
JUN	0%																											
JUL	0%																											
AGO	0%																											
SEP	0%																											
OCT	0%																											
NOV	0%																											
DIC	0%																											
	<p><b>MORTALIDAD DE ACCIDENTE LABORAL</b></p> <table border="1"> <thead> <tr> <th>Month</th> <th>Mortality</th> </tr> </thead> <tbody> <tr><td>ENE</td><td>1</td></tr> <tr><td>FEB</td><td>1</td></tr> <tr><td>MAR</td><td>1</td></tr> <tr><td>ABR</td><td>1</td></tr> <tr><td>MAY</td><td>1</td></tr> <tr><td>JUN</td><td>1</td></tr> <tr><td>JUL</td><td>1</td></tr> <tr><td>AGO</td><td>1</td></tr> <tr><td>SEP</td><td>1</td></tr> <tr><td>OCT</td><td>1</td></tr> <tr><td>NOV</td><td>1</td></tr> <tr><td>DIC</td><td>1</td></tr> </tbody> </table>	Month	Mortality	ENE	1	FEB	1	MAR	1	ABR	1	MAY	1	JUN	1	JUL	1	AGO	1	SEP	1	OCT	1	NOV	1	DIC	1	
Month	Mortality																											
ENE	1																											
FEB	1																											
MAR	1																											
ABR	1																											
MAY	1																											
JUN	1																											
JUL	1																											
AGO	1																											
SEP	1																											
OCT	1																											
NOV	1																											
DIC	1																											
<p>Requiere Acción Correctiva, Preventiva o de Mejora:</p> <p>NO: <input type="checkbox"/> SI: <input type="checkbox"/></p>																												





**SISTEMA DE GESTIÓN DE SEGURIDAD Y SALUD EN EL TRABAJO -IBAL**

Código: FR-PE-SG-62  
 pag 1 de 1  
 Versión: 01  
 Fecha: 08/07/2022

**FICHA TECNICA DEL INDICADOR**

<b>DEFINICION DEL INDICADOR:</b>	<b>INCIDENCIA ENFERMEDAD LABORAL</b>																															
<b>INTERPRETACION DEL INDICADOR</b>	No de casos nuevos de una enfermedad laboral en el periodo / promedio total de trabajadores por mes																															
<b>PERIODO DE MEDICION:</b>	Mensual																															
<b>TIPO INDICADOR:</b>	Resultado ( x ) Proceso ( ) Estructura ( ) Otro ( ) Cual?																															
<b>METODO CALCULO</b>	No de casos nuevos de una EL en el periodo / promedio total de trabajadores por mes																															
<b>PERSONAS QUE DEBEN CONOCER RESULTADO</b>	Representante Legal, Vigía de SST y encargado de sst																															
<b>DATOS PARA CÁLCULO DEL INDICADOR</b>																																
Datos	ENE	FEB	MAR	ABR	MAY	JUN	JUL	AGO	SEP	OCT	NOV	DIC	TOTAL AÑO																			
N° Casos nuevos de enfermedad laboral	0											0	0																			
Número de trabajadores en el mes	10											12	12																			
<b>INCIDENCIA</b>	0%											0%	93,4%																			
<b>COMPORTAMIENTO INDICADOR</b>																																
<b>ESTADISTICAS</b>																																
<b>INTERPRETACION DEL INDICADOR</b>																																
Enero 2023: No se presentan casos nuevos de enfermedad laboral para la empresa Ibal																																
<table border="0"> <tr><td>Febrero:</td><td></td></tr> <tr><td>Marzo:</td><td></td></tr> <tr><td>Abril:</td><td></td></tr> <tr><td>Mayo:</td><td></td></tr> <tr><td>Junio:</td><td></td></tr> <tr><td>Julio:</td><td></td></tr> <tr><td>Agosto:</td><td></td></tr> <tr><td>Septiembre:</td><td></td></tr> <tr><td>Octubre:</td><td></td></tr> <tr><td>Noviembre:</td><td></td></tr> </table>													Febrero:		Marzo:		Abril:		Mayo:		Junio:		Julio:		Agosto:		Septiembre:		Octubre:		Noviembre:	
Febrero:																																
Marzo:																																
Abril:																																
Mayo:																																
Junio:																																
Julio:																																
Agosto:																																
Septiembre:																																
Octubre:																																
Noviembre:																																
Diciembre 2022: No se presentan casos nuevos de enfermedad laboral para la empresa Ibal																																

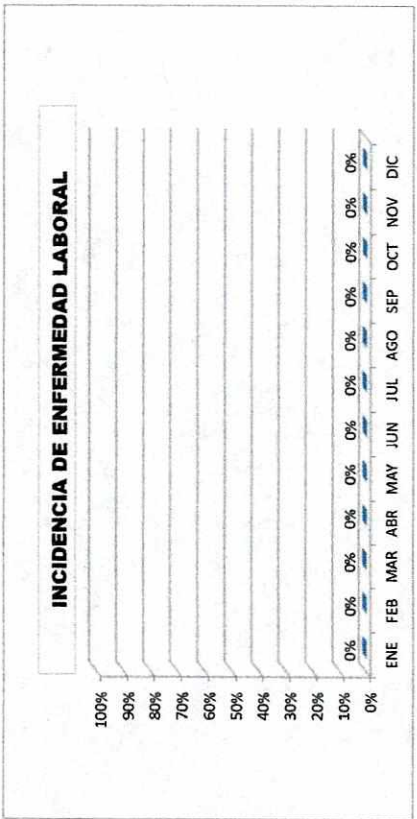

Requiere Acción Correctiva, Preventiva o de Mejora:

NO:  SI:





NIT 900 928 366-9

**SISTEMA DE GESTIÓN DE SEGURIDAD Y SALUD EN EL TRABAJO -IBAL**

Código: FR-PE-SG-62

pag 1 de 1

Versión:01

Fecha: 08/07/22

**FICHA TECNICA DEL INDICADOR**

**DEFINICION DEL INDICADOR:** PREVALENCIA ENFERMEDAD LABORAL

**INTERPRETACION DEL INDICADOR:** No casos de una enfermedad laboral nuevos y antiguos presente en una poblacion y en un periodo de tiempo

**PERIODO DE MEDICION:** Mensual

**TIPO INDICADOR:** Resultado ( x ) Proceso ( ) Estructura ( ) Otro ( ) Cual?

**METODO CALCULO:** No casos antiguos y nuevos de EL en un periodo / promedio total de Trabajadores\*1000

**OBJETIVO:** Evaluar el numero de los casos nuevos y antiguos de enfermedad laboral en un periodo determinado

**META DEL INDICADOR:** Disminuir enfermedades laborales

**LIMITE DE INDICADOR:** Cumple >= 80%  
No Cumple <=79%

**FUENTE DE INFORMACION:** Diagnosticos de la ARL

**PERSONAS QUE DEBEN CONOCER RESULTADO:** Representante Legal, Vigía de SST y encargado de sst

**DATOS PARA CALCULO DEL INDICADOR**

Datos	ENE	FEB	MAR	ABR	MAY	JUN	JUL	AGO	SEP	OCT	NOV	DIC	TOTAL AÑO
N° Casos nuevos de enfermedad laboral	0												0
N° Casos antiguos de enfermedad laboral	0												0
Número de trabajadores en el mes	10												12
<b>PREVALENCIA</b>	<b>0%</b>	<b>#IDIV/01</b>	<b>#IDIV/01</b>	<b>#IDIV/01</b>	<b>#IDIV/01</b>	<b>#IDIV/01</b>	<b>#IDIV/01</b>	<b>#IDIV/01</b>	<b>#IDIV/01</b>	<b>#IDIV/01</b>	<b>#IDIV/01</b>	<b>#IDIV/01</b>	<b>0%</b>

**COMPORTAMIENTO INDICADOR**

**ESTADISTICAS**

**PREVALENCIA DE ENFERMEDAD LABORAL**

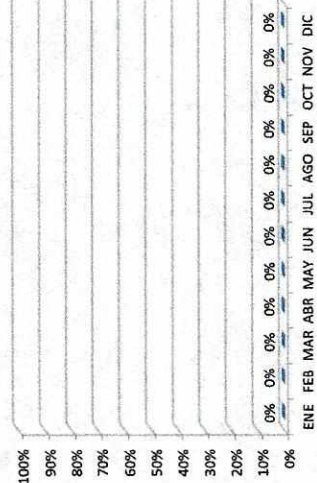

**INTERPRETACION DEL INDICADOR**

Enero 2023 : No se presentan casos nuevos ni antiguos de enfermedad laboral para la empresa Ibal

Febrero:

Marzo:

Abril:

Mayo:

Junio:

Julio:

Agosto:

Septiembre:

Octubre:

Noviembre:

Diciembre: No se presentan casos nuevos ni antiguos de enfermedad laboral para la empresa Ibal

Requiere Acción Correctiva, Preventiva o de Mejora:

NO:

SI: