

DOCUMENTOS ACTA 09 CONT 093-22 INDUSTRIAS HERRANCO SAS



De <dolly.camacho@ibal.gov.co>
Destinatario Sgeneral <sgeneral@ibal.gov.co>
Fecha 2023-03-15 17:35

 DOCUMENTOS ACTA 09 CONT 093-22 INDUSTRIAS HERRANCO SAS.PDF (~21 MB)

ADJUNTO DOCUMENTOS DEL ASUNTO PAR A TRÁMITE PERTINENTE

Ibagué, 09 de Marzo de 2023

Doctor
LUIS ALEJANDRO GIRALDO MONTOYA
Secretario General
IBAL S.A. ESP. OFICIAL
Ibagué

*El Domicilio
09-03-23
2:30pm
Aut 080*

REF: ENVIO SOPORTES PARA TRAMITE DE CUENTA DEL CONTRATO DE SERVICIO N° 093 del 06 de Mayo de 2022, a nombre de INDUSTRIAS HERRANCO SAS.

Cordial Saludo:

Por medio de la presente me dirijo a usted con el fin de allegarle los soportes documentales originales para que obren dentro de la carpeta del archivo de Gestión de la Secretaría General, así como también las copias de los documentos que son requeridos por la oficina de contabilidad para el respectivo trámite de cuenta, para lo cual me permito relacionar al detalle los documentos que adjunto, de la siguiente manera:

DOCUMENTOS ACTA PARCIAL No. 09

1. FACTURA ELECTRONICA DE VENTA No. FE - 557
2. ACTA PARCIAL No. 09
3. FICHA TECNICA DE EVALUACION DE PROVEEDORES
4. INFORME DE ACTIVIDADES Y REGISTRO FOTOGRAFICO DEL MES
5. DOCUMENTOS Y REGISTROS DEL REQUERIMIENTO DEL SSST
6. CERTIFICACION PAZ Y SALVO APORTES PARAFISCALES
7. PLANILLAS RESUMEN GENERAL DE PAGO SEGURIDAD SOCIAL
8. FOTOCOPIA TARJETA PROFESIONAL DE REVISOR FISCAL
9. CERTIFICACION JUNTA CENTRAL DE CONTADORES REVISOR FISCAL

Atentamente,

HEYLEN ALEXANDRA MEDINA CASTAÑEDA
Profesional Especializado III Gestión Recursos Físicos
Y Servicios Generales

Proyectó/Jennifer C.



ACTA PARCIAL
SISTEMA INTEGRADO DE GESTIÓN

CÓDIGO: GJ-R-033
FECHA VIGENCIA: 2022-11-28
VERSIÓN: 08
Página 1 de 3

Contrato No.	093 DEL 06 DE MAYO DE 2022.
Objeto	"CONTRATAR LOS SERVICIOS DE ASEO Y CAFETERIA, MANTENIMIENTO Y LIMPIEZA DE LA INFRAESTRUCTURA FISICA A LAS INSTALACIONES INTERNAS Y EXTERNAS DEL IBAL S.A. ESP. OFICIAL".
Valor Inicial del contrato	CUATROCIENTOS VEINTIUN MILLONES CIENTO SESENTA Y CUATRO MIL CUATROCIENTOS TREINTA Y SEIS PESOS (\$421.164.436.00) MCTE.
Valor Adición No. 01	CUARENTA Y OCHO MILLONES CIENTO VEINTINUEVE MIL NOVECIENTOS TRECE PESOS (\$48.129.913.00) MCTE.
Valor Total del contrato	CUATROCIENTOS SESENTA Y NUEVE MILLONES DOSCIENTOS NOVENTA Y CUATRO MIL TRESCIENTOS CUARENTA Y NUEVE PESOS (\$469.294.349.00) MCTE.
Contratista	INDUSTRIAS HERRANCO SAS
Supervisor	HEYLEN ALEXANDRA MEDINA CASTAÑEDA - Profesional Especializado III Gestión Recursos Físicos y Servicios Generales.
Fecha de Inicio	24 DE MAYO DE 2022
Fecha de terminación	23 DE MARZO DE 2023
Plazo del Contrato	DIEZ (10) MESES

FECHA DE ELABORACIÓN DEL ACTA PARCIAL

Año	Mes	Día
2023	02	27

En la ciudad de Ibagué, en la fecha antes indicada, contratista y supervisor suscriben la presente Acta Parcial No. 09 del contrato antes identificado. Para completar y soportar los trámites necesarios para su correspondiente pago.

Periodo informado 24 de enero al 23 de febrero de 2023.

Informe de las actividades desarrolladas y avaladas por el supervisor	PERSONAL NECESARIO	DISTRIBUCION
	ASEO Y CAFETERIA	
Ibal S.A. E.S.P. Oficinas La Pola		
1		Gerencia General, Dirección Administrativa y Financiera, Responsabilidad social, Gestión Recursos Físicos, Almacén, Bodega, Call Center Recepción, Baños.
1		Gestión Humana, Gestión Financiera, Contabilidad, Tesorería, Gestión tecnológica, Gestión ambiental, oficina asesora control interno.
1		Gestión de Proyectos, Control Disciplinario, Centro de Documentación, Sala de Juntas, Gecoi, Comunicaciones, Planta No. 2, Gestión Acueducto, Gestión Alcantarillado, Baños Comunes.
1		Dirección Operativa, Aseguramiento Calidad de Agua, Laboratorio de Micro Medición, Auditorio del Agua, Planta No. 1 pisos 1, 2 y 3
Ibal S.A. E.S.P. Oficinas LA 60		
1		Grupo Comercial, oficina de facturación y Lecturas, Gestión matriculas, Cartera, Gestión Control Perdidas y Gestión Matriculas.
Ibal S.A. E.S.P. Oficinas punto atención Integral I-25		
1		Grupo Comercial, Recaudo, Analistas, Ventanilla única, Atención al usuario P.Q.R - atención.
Ibal S.A. E.S.P. Oficinas Archivo y PTARD		



ACTA PARCIAL
SISTEMA INTEGRADO DE GESTIÓN

CÓDIGO: GJ-R-033
FECHA VIGENCIA: 2022-11-28
VERSIÓN: 08
Página 2 de 3

1	Archivo, PAS de la 15, Plantas de Tratamiento de Aguas Residuales (Comfenalco, Tejar Americas) Bocatomas (Combeima y Cay)
MANTENIMIENTO DE INFRAESTRUCTURA Y JARDINERIA (OFICIOS MANUALES Y VARIOS)	
3	En todas las instalaciones del IBAL S.A. E.S.P. OFICIAL que requieran el servicio (TODERO Y AYUDANTE)
2	En todas las zonas verdes de las instalaciones del IBAL S.A. E.S.P. OFICIAL que requieran el servicio (GUADAÑADORES).

Evidencias de ejecución del contrato	de la del	➤ Informe de actividades del 24 de enero al 23 de febrero de 2023.								
		ITEM	DETALLE DEL SERVICIO	CPC		CANT	VALOR UNITARIO	VALOR SOLICITADO PRESUPUESTALMENTE	VALOR ACTA	SALDO PRESUPUESTAL
				CODIGO	DESCRIPCION					
		1	Servicio de aseo, mantenimiento y limpieza de la infraestructura.	85330	Servicios de limpieza general	1	\$36.426.757	\$412.528.901	\$36.426.757	\$36.426.752
2	Servicio de cafetería	63312	Servicios de suministro de comidas a la mesa, en cafeterías	1	\$4.969.535	\$55.755.448	\$4.969.535	\$4.969.542		
VALOR PRESENTE ACTA							\$41.396.292			

ESTADO DE CUENTA

Valor Contrato	\$ 421.164.436.00
Valor Adición No. 01	\$ 48.129.913.00
Valor Acta No. 01	\$ 48.597.807.00
Valor Acta No. 02	\$ 41.396.292.00
Valor Acta No. 03	\$ 41.396.292.00
Valor Acta No. 04	\$ 57.439.596.00
Valor Acta No. 05	\$ 57.439.596.00
Valor Acta No. 06	\$ 57.439.596.00
Valor Acta No. 07	\$ 41.396.292.00
Valor Acta No. 08	\$ 41.396.292.00
Valor Acta No. 09	\$ 41.396.292.00
Saldo pendiente pago)	\$ 41.396.294.00

APORTES AL SISTEMA DE SEGURIDAD SOCIAL

PERSONA JURIDICA

El contratista presentó certificación suscrita por el revisor fiscal o el representante legal acreditando que se encuentra a paz y salvo en el pago de aportes al Sistema de Seguridad Social Integral y pagos de parafiscales a que hubiere lugar.

APORTA CERTIFICACION REPRESENTANTE LEGAL	SI <input type="checkbox"/>	NO <input type="checkbox"/>
---	-----------------------------	-----------------------------



ACTA PARCIAL
SISTEMA INTEGRADO DE GESTIÓN

CÓDIGO: GJ-R-033
FECHA VIGENCIA: 2022-11-28
VERSIÓN: 08
Página 3 de 3

APORTA CERTIFICACION REVISOR FISCAL (En caso de aportar certificación del revisor fiscal deberá adjuntar con ella, copia de la tarjeta profesional y certificado de antecedentes de la Junta Central de Contadores)	SI <input checked="" type="checkbox"/>	NO <input type="checkbox"/>
ANEXOS:		Marque con x
Factura Electrónica de Venta		X
Informe de actividades del 24 de enero al 23 de febrero de 2023		X
Documentos SSST de los trabajadores		X
Certificación Revisor Fiscal de Pago de Aportes Para Fiscales		X
Copia planillas Resumen General de Pago		X
Antecedentes Junta Central de Contadores del Revisor Fiscal		X
Tarjeta Profesional y Cedula del Revisor Fiscal		X
Firma		
Nombre	MARIANA CAMILA MARTÍNEZ CELIS	HEYLEN ALEXANDRA MEDINA CASTAÑEDA
	Contratista	Supervisora
V° B° Profesional Salud Ocupacional IBAL	CLAUDIA COMBITA ZAMBRANO	



NIT 900.928.366-9

**INFORME N.009
CONTRATO No. 093-2022**

PERIODO DEL 24 DE ENERO 2023 AL 23 DE FEBRERO DE 2023

OBJETO: CONTRATAR LOS SERVICIOS DE ASEO Y CAFETERIA, MANTENIMIENTO Y LIMPIEZA DE LA INFRAESTRUCTURA FISICA A LAS INSTALACIONES INTERNAS Y EXTERNAS DEL IBAL S.A E.S.P OFICIAL".

**CONTRATISTA: INDUSTRIAS HERRANCO S.A.S
REPRESENTANTE LEGAL: MARIANA CAMILA MARTINEZ CELIS**

CALLE 17 A # 7-29 INTERLAKEN
Tel: 51 53644- 31 5841 6009
industrialherranco@gmail.com
IBAGUÉ – TOLIMA.



NIT 900.928.366-9.

SOLUCIÓN INTEGRAL DE ASEO, CAFETERIA, MANTENIMIENTO Y LIMPIEZA

CALLE 17 A # 7-29 INTERLAKEN
Tel: 5153644- 3158416009
industriaherranco@gmail.com
IBAGUÉ – TOLIMA.



NIT 900.928.366-9

EJECUCIÓN DE LA PRESTACION DE SERVICIO INTEGRAL DE ASEO, DE ASEO, CAFETERIA, MANTENIMIENTO Y LIMPIEZA DE LA INFRAESTRUCTURA FISICA A LAS INSTALACIONES INTERNAS Y EXTERNAS DEL IBAL S.A E.S.P OFICIAL".

- ⚡ Se cumplió con lo propuesto en las actividades a desarrollar en cada uno de sus ítems para **CONTRATAR LOS SERVICIOS DE ASEO Y CAFETERÍA, MANTENIMIENTO Y LIMPIEZA DE LA INFRAESTRUCTURA FÍSICA A LAS INSTALACIONES INTERNAS Y EXTERNAS DEL IBAL S.A. ESP OFICIAL, INCLUYENDO LOS EQUIPOS E INSUMOS NECESARIOS PARA LA PRESTACIÓN DEL SERVICIO CONTRATADO**, de acuerdo con las especificaciones técnicas y económicas descritas en el contrato, de acuerdo con las especificaciones técnicas y económicas descritas en el contrato, dentro del horario comprendido de lunes a viernes de 7:00 am a 12:00 m y de 2:00 pm a 6:00 pm y los sábados de 7:00 am a 10:00 am.
- ⚡ Se conto con la infraestructura necesaria para atender oportunamente los requerimientos objeto del contrato y que garantice la organización y atención del personal que trabaje para éste en desarrollo de la actividad contractual.
- ⚡ Se mantuvo durante toda la ejecución del periodo y hasta su finalización el personal necesario e idóneo, que garantice el normal desarrollo de los servicios requeridos.
- ⚡ Se Garantizo el reemplazo de aquel personal que no pueda asistir al sitio de trabajo por incapacidades, licencias, permisos remunerados o no remunerados de tal forma que permita la normal prestación del servicio.
- ⚡ Se garantizo el pago oportuno de las obligaciones de ley, seguridad social integral e industrial, y carga prestacional de todo el personal que trabaje para él, debiendo cumplir y haciendo cumplir las disposiciones previstas en la ley. (Se anexa planilla)

CALLE 17 A # 7-29 INTERLAKEN
Tel: 5153644- 3158416009
industriaherranco@gmail.com
IBAGUÉ - TOLIMA.



NIT 900.928.366-9

- ✚ Se realizó oportunamente los pagos salariales su personal vinculado laboralmente, dentro de los términos de ley, en ningún caso estos pagos serán supeditados a los pagos realizados por el IBAL S.A. E.S.P. OFICIAL.
- ✚ Se implementaron controles al personal que trabaje para él, en aras de garantizar una mayor eficiencia en la prestación del servicio.
- ✚ Se presto a la empresa los servicios descritos, de manera autónoma, técnica, directa, a través de personal capacitado y experimentado en el servicio objeto de este proceso contractual y a cumplir con los requisitos establecidos en las "características técnicas" del presente estudio de necesidad.
- ✚ Se le suministro al personal para que desarrolle las actividades, los elementos de dotación y seguridad industrial acorde a la actividad.
- ✚ Se cumplió con la Identificación y dotación a todo el personal se le entrego el carnet de identificación y dotación para sus trabajadores tanto administrativos como operativos de conformidad a la ley, como las medidas de seguridad, elementos necesarios para una óptima realización de la labor, que determinen una calidad e imagen positiva para el IBAL.
- ✚ Se estableció un plan de capacitaciones acorde a la prestación del servicio. Capacitación específica en manejo defensivo para automotores, mecánica básica, primeros auxilios. Prevención y control de incendios, para servicios Generales, Capacitación en manipulación de sustancias químicas, riesgo biológico.
- ✚ Se garantizo el suministro de los insumos de aseo, cafetería, equipos y herramientas necesarios para el desarrollo de las actividades, así como el suministro de los materiales y elementos necesarios para la calidad del servicio, incluido el transporte para su ejecución, atendiendo expresamente las necesidades establecidas por la convocante

CALLE 17 A # 7-29 INTERLAKEN

Tel: 5153644- 3158416009

industriaherranco@gmail.com

IBAGUÉ – TOLIMA.



NIT 900.928.366-9

- ⚡ Se cumplió con todo lo relacionado con dotación de calzado y vestido de labor, seguridad Industrial, Salud Ocupacional, Resolución 1409 de 2012, por la cual se establece el reglamento de trabajo en alturas.
- ⚡ Se conto con un sistema de comunicación permanente con el personal a su cargo y a su vez informar al supervisor de cada novedad que ocurra con ocasión del desarrollo de las actividades.
- ⚡ Se cumplió con las demás que se desprendan con ocasión al desarrollo del contrato.

EVIDENCIAS FOTOGRAFICAS DE LAS ACTIVIDADES EJECUTADAS DEL 24 DE ENERO 2023 AL 23 DE FEBRERO DE 2023

El día 24 de enero de 2023, se realizo guadaña en la sede la Pola.



CALLE 17 A # 7-29 INTERLAKEN
Tel: 5153644- 3158416009
industriaherranco@gmail.com
IBAGUÉ - TOLIMA.



NTT 900.928.366-9



CALLE 17 A # 7-29 INTERLAKEN
Tel: 5153644- 3158416009
industriaherranco@gmail.com
IBAGUÉ - TOLIMA.



NIT 900.928.366-9



El día 26 de enero de 2023, se realizo guadaña en el sector de Arboleda.



CALLE 17 A # 7-29 INTERLAKEN
Tel: 5153644- 3158416009
industriaherranco@gmail.com
IBAGUÉ – TOLIMA.



NIT 900.928.366-9



CALLE 17 A # 7-29 INTERLAKEN
Tel: 51 53644- 31 5841 6009
industriaherranco@gmail.com
IBAGUÉ – TOLIMA.



NIT 900.928.366-9

El día 28 de enero de 2023 se hace limpieza general de alcantarillas.



CALLE 17 A # 7-29 INTERLAKEN
Tel: 5153644- 3158416009
industriaherranco@gmail.com
IBAGUÉ - TOLIMA.



NIT 900.928.366-9

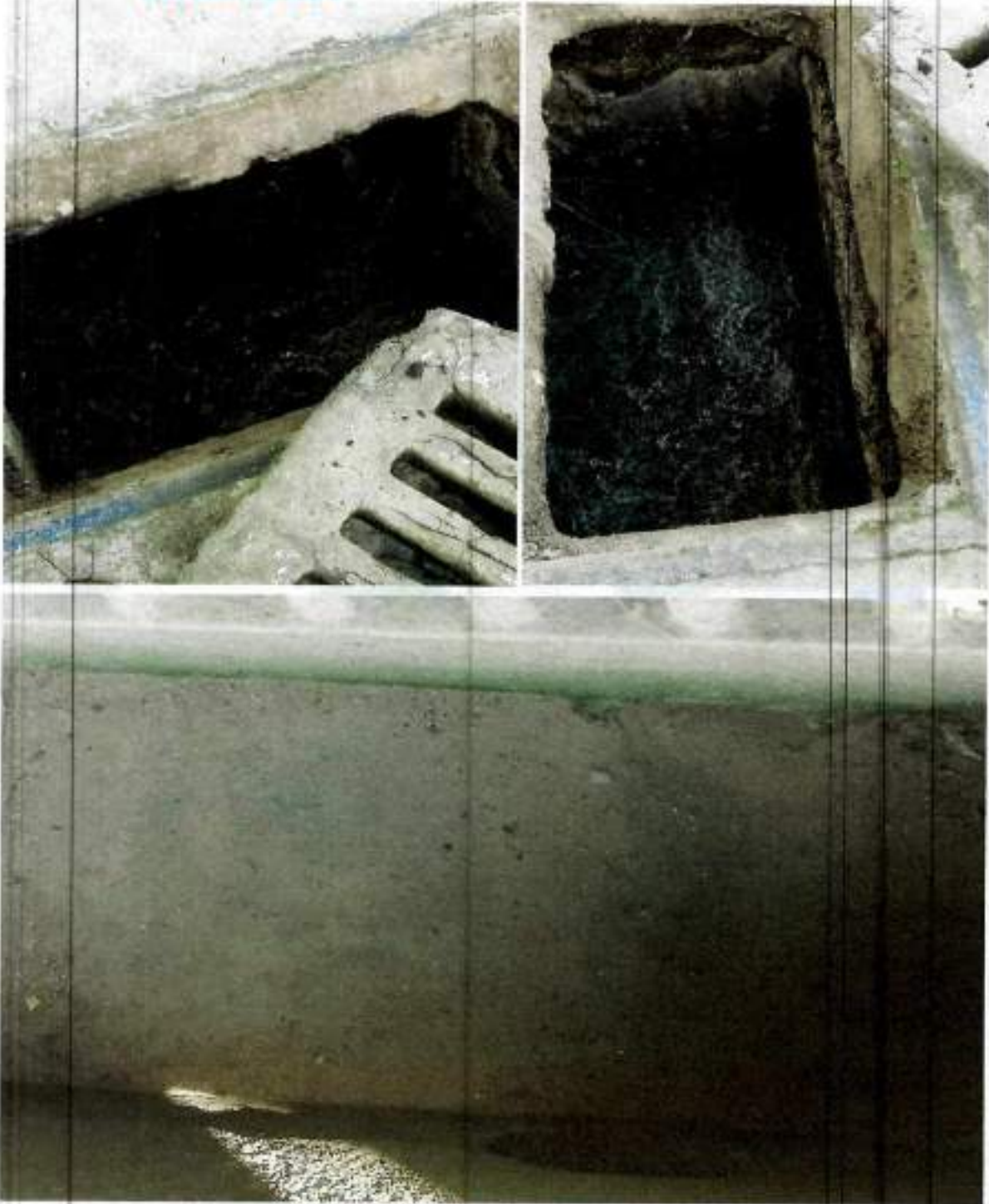

CALLE 17 A # 7-29 INTERLAKEN
Tel: 5153644- 3158416009
industrialherranco@gmail.com
IBAGUÉ - TOLIMA.



NIT 900.928.366-9



El día 30 de enero de 2023 se hace aseo general en las oficinas de la sede la Pola.



CALLE 17 A # 7-29 INTERLAKEN
Tel: 5153644- 3158416009
industriaherranco@gmail.com
IBAGUÉ - TOLIMA.



NIT 900.928.366-9



CALLE 17 A # 7-29 INTERLAKEN
Tel: 51 53644- 31 5841 6009
industriaherranco@gmail.com
IBAGUÉ - TOLIMA.



NIT 900.928.366-9



CALLE 17 A # 7-29 INTERLAKEN
Tel: 5153644- 3158416009
industriaherranco@gmail.com
IBAGUÉ - TOLIMA.



NIT 900 928 366-9



CALLE 17 A # 7-29 INTERLAKEN
Tel: 5153644- 3158416009
industriaherranco@gmail.com
BAGUÉ - TOLIMA.



NIT 900.928.366-9



El día 01 de febrero de 2023, se realizó limpieza de pisos en general.



CALLE 17 A # 7-29 INTERLAKEN
Tel: 51 53644- 3158416009
industriaherranco@gmail.com
IBAGUÉ - TOLIMA.



NIT 900.928.366-9

El día 02 de febrero de 2023 se realiza guadaña en la planta combeima.



CALLE 17 A # 7-29 INTERLAKEN

Tel: 5153644- 3158416009

industriaherranco@gmail.com

IBAGUÉ – TOLIMA.



NTT 900.928.366-9

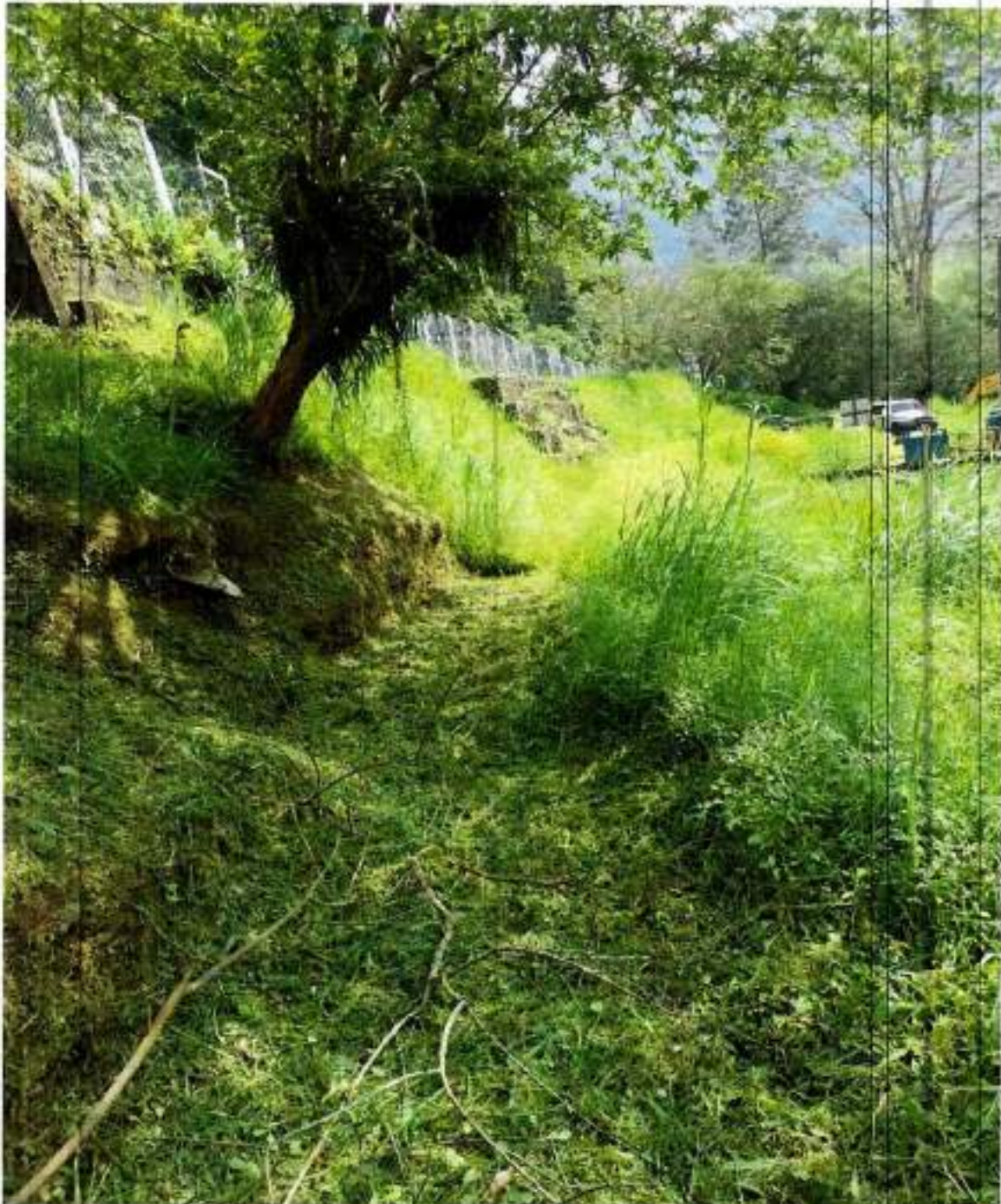

CALLE 17 A # 7-29 INTERLAKEN
Tel: 51 53644- 31 5841 6009
industriaherranco@gmail.com
IBAGUÉ – TOLIMA.



NIT 900.928.366-9



El día 03 de febrero de 2023, se realizó limpieza del auditorio y limpieza general de las sillas.



CALLE 17 A # 7-29 INTERLAKEN
Tel: 5153644- 3158416009
industriaherranco@gmail.com
IBAGUÉ – TOLIMA.



NIT 900.928.366-9



CALLE 17 A # 7-29 INTERLAKEN
Tel: 51 53644- 31 5841 6009
industriaherranco@gmail.com
IBAGUÉ - TOLIMA.



NIT 900 928 366-9

El día 04 de febrero de 2023 se realizo labores de pintura.



CALLE 17 A # 7-29 INTERLAKEN
Tel: 5153644- 3158416009
industriaherranco@gmail.com
IBAGUÉ - TOLIMA.



NIT 900.928.366-9



El día 06 de febrero de 2023, se realizo lavado de escaleras.



CALLE 17 A # 7-29 INTERLAKEN
Tel: 5153644- 3158416009
industriaherranco@gmail.com
IBAGUÉ - TOLIMA.



NIT 900 928 366-9



CALLE 17 A # 7-29 INTERLAKEN
Tel: 5153644- 3158416009
industrialherranco@gmail.com
IBAGUÉ - TOLIMA.



NTT 900.928.366-9

El día 07 de febrero de 2023 se realizo lavado de pisos en la sede la Pola.

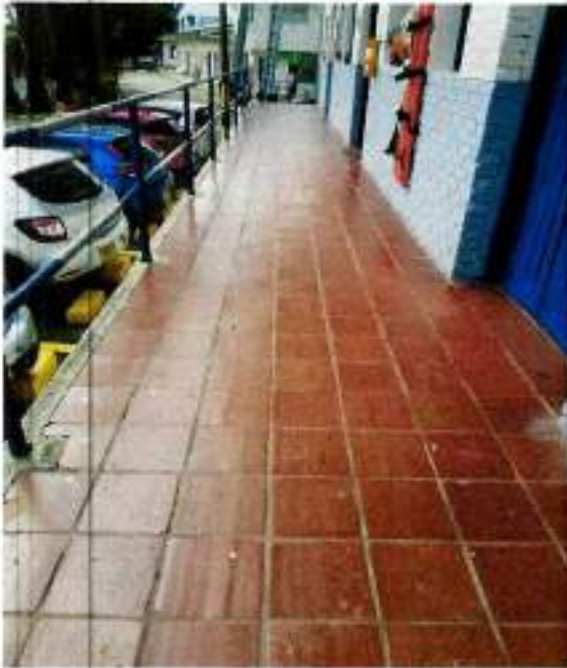

CALLE 17 A # 7-29 INTERLAKEN
Tel: 5153644- 3158416009
industriaherranco@gmail.com
IBAGUÉ – TOLIMA.



NTT 900.928.366-9



CALLE 17 A # 7-29 INTERLAKEN
Tel: 5153644- 3158416009
industriaherranco@gmail.com
IBAGUÉ - TOLIMA.



NIT 900.928.366-9

El día 08 de febrero de 2023 se hizo lavado de pisos en la sede la Pola.



CALLE 17 A # 7-29 INTERLAKEN
Tel: 5153644- 3158416009
industriaherranco@gmail.com
IBAGUÉ - TOLIMA.



NIT 900.928.366-9



CALLE 17 A # 7-29 INTERLAKEN
Tel: 5153644- 3158416009
industriaherranco@gmail.com
IBAGUÉ - TOLIMA.



NIT 900.928.366-9



CALLE 17 A # 7-29 INTERLAKEN
Tel: 51 53644- 31 5841 6009
industriaherranco@gmail.com
IBAGUÉ - TOLIMA.



NIT 900.928.366-9

El día 09 de febrero de 2023 se realizo limpieza de tejado.



CALLE 17 A # 7-29 INTERLAKEN
Tel: 5153644- 3158416009
industriaherranco@gmail.com
IBAGUÉ – TOLIMA.



NIT 900.928.366-9



CALLE 17 A # 7-29 INTERLAKEN
Tel: 51 53644- 31 5841 6009
industriaherranco@gmail.com
IBAGUÉ - TOLIMA.



NIT 900 928 366-9



CALLE 17 A # 7-29 INTERLAKEN
Tel: 51 53644- 315841 6009
industriaherranco@gmail.com
IBAGUÉ - TOLIMA.



NIT 900.928.366-9

El día 11 de febrero de 2023 se realizó aseo general en las oficinas de la sede la Pola.



CALLE 17 A # 7-29 INTERLAKEN

Tel: 5153644- 3158416009

industrialherranco@gmail.com

IBAGUÉ - TOLIMA.



NIT 900.928.366-9



CALLE 17 A. # 7-29 INTERLAKEN
Tel: 5153644- 3158416009
industriaherranco@gmail.com
IBAGUÉ – TOLIMA.



NIT 900.928.366-9



CALLE 17 A # 7-29 INTERLAKEN
Tel: 5153644- 3158416009
industriaherranco@gmail.com
IBAGUÉ - TOLIMA.



NTT 900 928 366-9

El día 15 de febrero de 2023 se realiza guadaña en el café nuevo.



CALLE 17 A # 7-29 INTERLAKEN
Tel: 5153644- 3158416009
industriaherranco@gmail.com
IBAGUÉ – TOLIMA.



NIT 900.928.366-9



CALLE 17 A # 7-29 INTERLAKEN
Tel: 5153644- 3158416009
industriaherranco@gmail.com
IBAGUÉ - TOLIMA.



NIT 900.928.366-9

El día 16 de febrero de 2023, se realizo jornada de pintura.



CALLE 17 A # 7-29 INTERLAKEN
Tel: 5153644- 3158416009
industriaherranco@gmail.com
IBAGUÉ - TOLIMA.



NTT 900.928.366-9

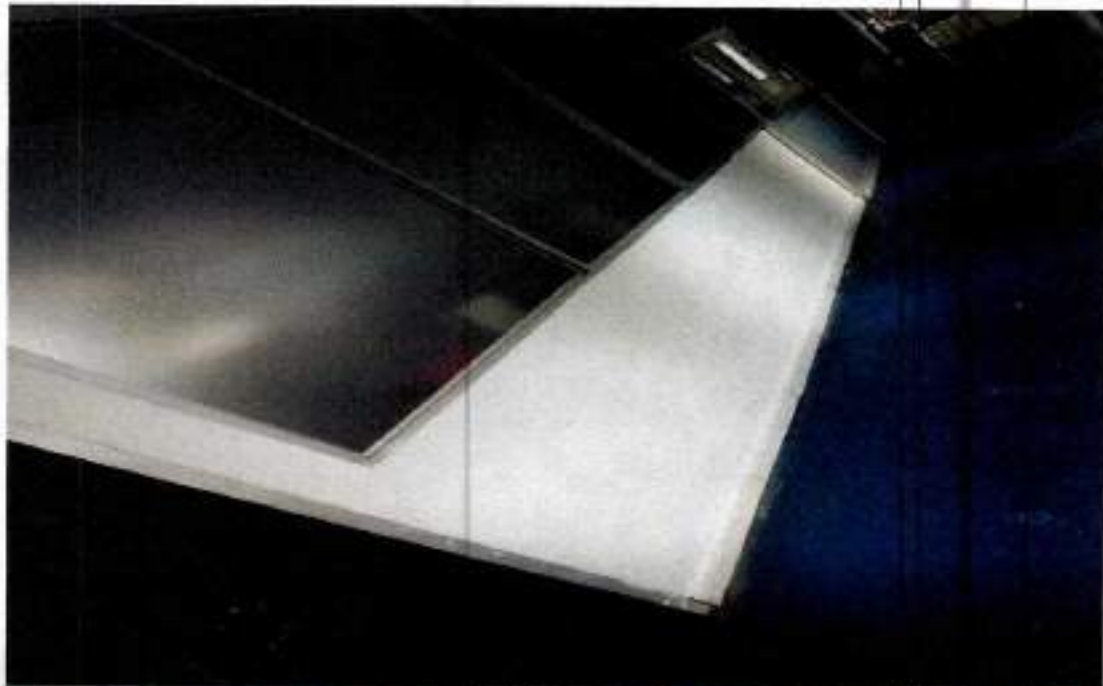

CALLE 17 A # 7-29 INTERLAKEN
Tel: 5153644- 3158416009
industriaherranco@gmail.com
IBAGUÉ - TOLIMA.



NIT 900.928.366-9

El día 18 de febrero de 2023 se realizó limpieza general de canecas de basura.



CALLE 17 A # 7-29 INTERLAKEN
Tel: 5153644- 3158416009
industriaherranco@gmail.com
IBAGUÉ - TOLIMA.



NTT 900.928.366-9



CALLE 17 A # 7-29 INTERLAKEN
Tel: 5153644- 3158416009
industriaherranco@gmail.com
IBAGUÉ – TOLIMA.



NIT 900.928.366-9

El día 20 de febrero de 2023 se terminan de realizar labores de pintura.



CALLE 17 A # 7-29 INTERLAKEN
Tel: 5153644- 3158416009
industriaherranco@gmail.com
IBAGUÉ - TOLIMA.



NTT 900.928.366-9

El día 23 de febrero de 2023 se hizo lavado general de pisos en la sede la 15.



CALLE 17 A # 7-29 INTERLAKEN
Tel: 5153644- 3158416009
industriaherranco@gmail.com
IBAGUÉ – TOLIMA.



NIT 900.928.366-9



CALE 17 A # 7-29 INTERLAKEN
Tel: 5153644- 3158416009
industriaherranco@gmail.com
IBAGUÉ - TOLIMA.



NTT 900 928 366-9



CALLE 17 A # 7-29 INTERLAKEN
Tel: 5153644- 3158416009
industriaherranco@gmail.com
IBAGUÉ - TOLIMA.



NIT 900.928.366-9



CALLE 17 A # 7-29 INTERLAKEN
Tel: 5153644- 3158416009
industriaherranco@gmail.com
IBAGUÉ - TOLIMA.



NIT 900 928 366-9

VALOR MENSUAL: DEL 24 DE ENERO 2023 AL 23 DE FEBRERO 2023.

ITEM	DETALLE DEL BIEN		VALORES	
	DESCRIPCION	CANT	VALOR UNITARIO	VALOR TOTAL
1	OPERARIOS DE ASEO	7	\$ 2.150.000	\$ 15.050.000
2	OPERARIOS (TODEROS)	3	\$ 2.389.530	\$ 7.168.590
3	OPERARIOS (GUADAÑADORES)	2	\$ 2.389.530	\$ 4.779.060
4	INSUMOS ASEO	1	\$ 5.555.305	\$ 5.555.305
5	INSUMOS CAFETERIA	1	\$ 4.441.050	\$ 4.441.050
SUBTOTAL				\$ 36.994.005
AIU				\$ 3.699.401
IVA				\$ 702.886
TOTAL				\$ 41.396.292

Cordialmente,

MARIANA CAMILA MARTINEZ CELIS
REPRESENTANTE LEGAL
INDUSTRIAS HERRANCO S.A.S

CALLE 17 A # 7-29 INTERLAKEN
Tel: 51 53644- 315841 6009
industriaherranco@gmail.com
IBAGUÉ - TOLIMA.



NIT 900.928.366-9

INDICADORES

CALLE 17° # 7-29
INTERLAKEN

industriaherranco@gmail.com

Tel: 5153644-
3205707791



SISTEMA DE GESTIÓN DE SEGURIDAD Y SALUD EN EL TRABAJO - IBAL

Código: FR-PE-5G-62
 pag 1 de 1
 Versión: 01
 Fecha: 08/07/2022

FICHA TÉCNICA DEL INDICADOR

DEFINICIÓN DEL INDICADOR:	FRECUENCIA - SEVERIDAD - MORTALIDAD ACCIDENTES LABORALES	
INTERPRETACION DEL INDICADOR	FRECUENCIA: Numero de veces que un accidente laboral, en el mes SEVERIDAD: Numero de días perdidos por accidentes de trabajo en el mes MORTALIDAD: Numero de accidentes de trabajo mortales en el año	
METODO CALCULO	FRECUENCIA	SEVERIDAD
	$\frac{\text{Total de AT} \times \text{Incapacidad} \times 100}{\text{Total de días de trabajo}} \times 100$	$\frac{\text{No de días de incapacidad AT} \times \text{Total de AT}}{\text{Total de días de trabajo}} \times 100$
PERSONAS QUE DEBEN CONOCER RESULTADO	Representante Legal, Vigía de SST y encargado de SST	

	DATOS PARA CÁLCULO DEL INDICADOR												TOTAL AÑO	
	ENE	FEB	MAR	ABR	MAY	JUN	JUL	AGO	SEP	OCT	NOV	DIC		
Nº Accidentes de Trabajo en el periodo	0	1												
Nº Accidentes de Trabajo mortales en el periodo	0	0												
Nº días de incapacidad por los AT	0	4												
Numero de trabajadores en el mes	10	10												
Tasa de accidentalidad	0%	10%												
Índice de frecuencia de AT	0%	10%												
Índice de severidad	0%	40%												
Tasa de mortalidad	#0M/0E	0	#0M/0E	#0M/0E	#0M/0E	#0M/0E	#0M/0E	#0M/0E	#0M/0E	#0M/0E	#0M/0E	#0M/0E	#0M/0E	#0M/0E

ESTADÍSTICAS



<p>Mayo</p> <p>Junio</p> <p>Julio</p> <p>Agosto</p> <p>Septiembre</p> <p>Octubre</p> <p>Noviembre</p> <p>Diciembre</p>	<p>SEVERIDAD DE ACCIDENTE LABORAL</p> <table border="1"> <caption>SEVERIDAD DE ACCIDENTE LABORAL</caption> <thead> <tr> <th>Mes</th> <th>Severidad (%)</th> </tr> </thead> <tbody> <tr><td>ENE</td><td>35</td></tr> <tr><td>FEB</td><td>0</td></tr> <tr><td>MAR</td><td>0</td></tr> <tr><td>ABR</td><td>0</td></tr> <tr><td>MAY</td><td>0</td></tr> <tr><td>JUN</td><td>0</td></tr> <tr><td>JUL</td><td>0</td></tr> <tr><td>AGO</td><td>0</td></tr> <tr><td>SEP</td><td>0</td></tr> <tr><td>OCT</td><td>0</td></tr> <tr><td>NOV</td><td>0</td></tr> <tr><td>DIC</td><td>0</td></tr> </tbody> </table> <p>MORTALIDAD DE ACCIDENTE LABORAL</p> <table border="1"> <caption>MORTALIDAD DE ACCIDENTE LABORAL</caption> <thead> <tr> <th>Mes</th> <th>Mortalidad</th> </tr> </thead> <tbody> <tr><td>ENE</td><td>0</td></tr> <tr><td>FEB</td><td>0</td></tr> <tr><td>MAR</td><td>0</td></tr> <tr><td>ABR</td><td>0</td></tr> <tr><td>MAY</td><td>0</td></tr> <tr><td>JUN</td><td>0</td></tr> <tr><td>JUL</td><td>0</td></tr> <tr><td>AGO</td><td>0</td></tr> <tr><td>SEP</td><td>0</td></tr> <tr><td>OCT</td><td>0</td></tr> <tr><td>NOV</td><td>0</td></tr> <tr><td>DIC</td><td>0</td></tr> </tbody> </table>	Mes	Severidad (%)	ENE	35	FEB	0	MAR	0	ABR	0	MAY	0	JUN	0	JUL	0	AGO	0	SEP	0	OCT	0	NOV	0	DIC	0	Mes	Mortalidad	ENE	0	FEB	0	MAR	0	ABR	0	MAY	0	JUN	0	JUL	0	AGO	0	SEP	0	OCT	0	NOV	0	DIC	0
Mes	Severidad (%)																																																				
ENE	35																																																				
FEB	0																																																				
MAR	0																																																				
ABR	0																																																				
MAY	0																																																				
JUN	0																																																				
JUL	0																																																				
AGO	0																																																				
SEP	0																																																				
OCT	0																																																				
NOV	0																																																				
DIC	0																																																				
Mes	Mortalidad																																																				
ENE	0																																																				
FEB	0																																																				
MAR	0																																																				
ABR	0																																																				
MAY	0																																																				
JUN	0																																																				
JUL	0																																																				
AGO	0																																																				
SEP	0																																																				
OCT	0																																																				
NOV	0																																																				
DIC	0																																																				
	<p>Registre Acción Correctiva, Preventiva o de Mejora:</p>																																																				
<p>NO: <input type="text"/></p> <p>SI: <input type="text"/></p>																																																					



SISTEMA DE GESTIÓN DE SEGURIDAD Y SALUD EN EL TRABAJO -IBAL

Código: FR-PE-SG-62

pag 1 de 1

001 605 535 3064

Versión:01

Fecha: 08/07/22

FICHA TECNICA DEL INDICADOR

DEFINICION DEL INDICADOR:	PREVALENCIA ENFERMEDAD LABORAL
INTERPRETACION DEL INDICADOR	OBJETIVO:
PERIODO DE MEDICION:	Meta del indicador
TIPO INDICADOR:	Limite de indicador
METODO CALCULO	Fuente de informacion

PERSONAS QUE DEBEN CONOCER RESULTADO	Representante Legal/Vigia de SST y encargado de SST
DATOS PARA CALCULO DEL INDICADOR	Diagnostico de la ARI
COMPORTAMIENTO INDICADOR	

PREVALENCIA	ENE	FEB	MAR	ABR	MAY	JUN	JUL	AGO	SEP	OCT	NOV	DIC	TOTAL
Nº Casos nuevos de enfermedad laboral	0	0	0	0	0	0	0	0	0	0	0	0	0
Nº Casos antiguos de enfermedad laboral	0	0	0	0	0	0	0	0	0	0	0	0	0
Numero de trabajadores en el mes	10	10	10	10	10	10	10	10	10	10	10	10	10
	0%	0%	0%	0%	0%	0%	0%	0%	0%	0%	0%	0%	0%

ESTADISTICAS



INTERPRETACION DEL INDICADOR:

Enero 2022: No se presentaron casos nuevos ni antiguos de enfermedad laboral para la empresa IBAL

Febrero 2022: No se presentaron casos nuevos ni antiguos de enfermedad laboral para la empresa IBAL

Marzo:

Abril:

Mayo:

Junio:

Julio:

Agosto:

Septiembre:

Octubre:

Noviembre:

Diciembre:

ND:

SE:

Requiere Acción Correctiva, Preventiva o de Mejora



FICHA TÉCNICA DEL INDICADOR

DEFINICIÓN DEL INDICADOR:	AUSENTISMO												
INTERPRETACIÓN DEL INDICADOR:	Ausentismo es la no asistencia al trabajo por incapacidad médica												
PERIODO DE MEDICIÓN:	Mensual												
TIPO INDICADOR:	Resultados (+) Proceso () Estrategia () Otro () Cual?												
METODO CÁLCULO:	No de días de ausencia por Incapacidad Laboral / Censos de Trabajadores que laboraron en el mes												
PERSONAS QUE DEBEN CONOCER RESULTADO:	No de días de trabajo programados en el periodo												
OBJETIVO:	Medir los días perdidos por Incapacidad médica censales y laboral												
METRA DEL INDICADOR:	Cuenta												
LÍMITE DE INDICADOR:	No aplica												
FUENTE DE INFORMACIÓN:	Incapacidades médicas suministradas por oficina de Talento Humano												
Representante Legal:	Vigil de SST y encargado de SST												
DAOS PARA CÁLCULO DEL INDICADOR:	ENE	FEB	MAR	ABR	MAY	JUN	JUL	AGO	SEP	OCT	NOV	DIC	TOTAL AÑO
No de días de ausencia por Incapacidad Laboral / censales	7	4										5	
Censos de Trabajadores que laboraron en el mes	50	50										50	
No de días de trabajo programados en el periodo	25	28										28	
AUSENTISMO	28.0	14.3										18.2	

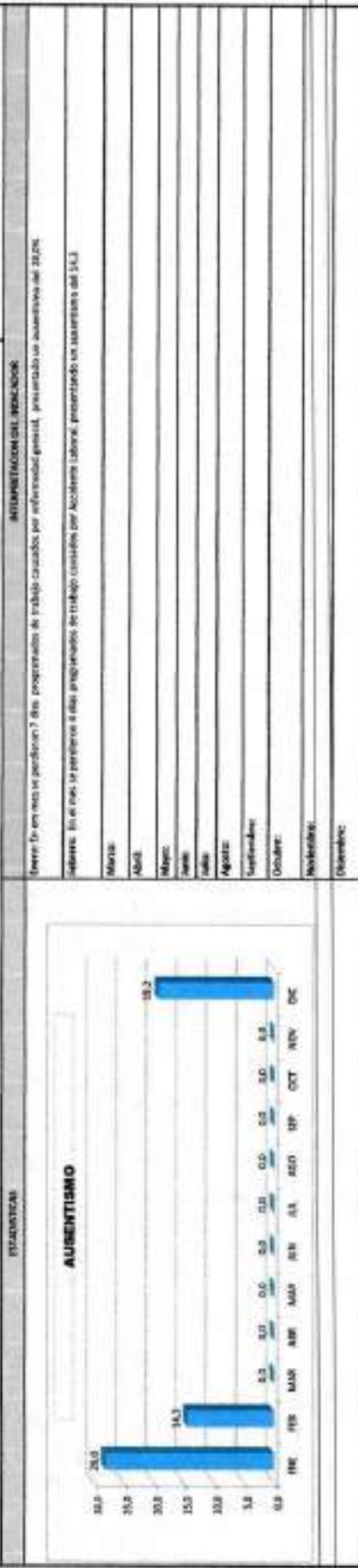



Tel: 960-423-565-9

SISTEMA DE GESTIÓN DE SEGURIDAD Y SALUD EN EL TRABAJO -IBAL

Código: FR-PE-SG-62

pag 1 de 1

Versión: 01

Fecha: 08/07/2022

FICHA TECNICA DEL INDICADOR

INCIDENCIA ENFERMEDAD LABORAL

DEFINICION DEL INDICADOR:

INTERPRETACION DEL INDICADOR

PERIODO DE MEDICION:

TIPO INDICADOR:

METODOO CALCULO

PERSONAS QUE DEBEN CONOCER RESULTADO

No de casos nuevos de una enfermedad laboral en el periodo / promedio total de trabajadores por mes

Mensual

Resultado (x) Proceso () Estructura () Otro () Cual?

No de casos nuevos de una EL en el periodo / promedio total de trabajadores por mes

OBJETIVO:

Meta de indicador

Límite de indicador

Fuente de información

Evaluar el número de los casos nuevos de enfermedad laboral en un periodo determinado

No tener nuevos casos de enfermedad laboral

Meta de indicador: 50%

Base de datos y reporte ARL SURA

Representante Legal, Vigía de SST y encargado de est

DATOS PARA CÁLCULO DEL INDICADOR

	MAY	JUN	JUL	AGO	SEP	OCT	NOV	DIC	TOTAL AÑO
Nº Casos nuevos de enfermedad laboral								0	
Número de trabajadores en el mes	10	10						12	
INCIDENCIA	0%	0%						0%	9%,4%

COMPORTAMIENTO INDICADOR

	#01/21	#02/21	#03/21	#04/21	#05/21	#06/21	#07/21	#08/21	#09/21	#10/21	#11/21	#12/21
INCIDENCIA												9%,4%

ESTADÍSTICAS

INTERPRETACION DEL INDICADOR

Enero 2022: No se presentaron casos nuevos de enfermedad laboral para la empresa IBAL

Febrero 2022: No se presentaron casos nuevos de enfermedad laboral para la empresa IBAL

INCIDENCIA DE ENFERMEDAD LABORAL



Requiere Acción Correctiva, Preventiva o de Mejora:

NO:

SI



NIT 900.928.366-9

CAPACITACIONES

CALLE 17° # 7-29
INTERLAKEN

industriaherranco@gmail.com

Tel: 5153644-
3205707791

REGISTRO DE ASISTENCIA CAPACITACION

CODIGO: FR-PE-SG-UU/
 VIGENCIA DESDE:
 07 FEBRERO 2020
 VERSION: 003

No	NOMBRE Y APELLIDO	CEDULA	CARGO	SERVICIO	FIRMA
TEMA: Riesgo Locativo (Capacitación)					
FECHA: 23-02-2023 RESPONSABLE: Alejandro Guevara Gaviria P. 551 Ibañal					
1	Juan Diego Rojas Barragan	1065718984	Todexo	Ibañal	<i>[Signature]</i>
2	William Góngora Prezado	13443081	Todexo	Ibañal	<i>[Signature]</i>
3	Lola Moreno	65494887	Servicios bimestrales	Ibañal	<i>[Signature]</i>
4	Luz Angélica Suarez	50577440	Servicios bimestrales	Ibañal	<i>[Signature]</i>
5	<i>[Signature]</i>	65779 Do.	S/Comunidad	Ibañal	<i>[Signature]</i>
6	Kerly Espinosa	51453026	Todexo I	Ibañal	<i>[Signature]</i>
7	<i>[Signature]</i>	24718013	S 6	Ibañal	<i>[Signature]</i>
8					
9					
10					
11					
12					
13					
14					
15					
16					
17					
18					
19					
20					
21					
22					
23					
24					
25					
26					
27					
28					
29					
30					



Generalidades

De las caídas



Causas principales de las caídas



Condiciones inseguras

Son las condiciones peligrosas que hay alrededor, son las que se ven en el ambiente y que pueden generar daño en la propiedad o lesiones en las personas.

Actos inseguros

Son las decisiones que toman las personas de hacer o no hacer algo, y por las cuales se pueden hacer daño.

Otros factores

Se refiere a otros factores de difícil control y detección como enfermedades que afecten el equilibrio (vértigo y mareo) y la agudeza visual, fatiga y estados de ánimo, entre otros.





Generalidades

De las caídas



1
Correr por pasillos,
escaleras y vías
públicas.



4
Subir una silla, mesa o
apoyo inadecuado
para alcanzar algo que
está demasiado alto.



2
Hablar por
celular mientras
camina.



5
Uso de atajos para
acortar caminos.



3
Atravesar obstáculos
como barandas,
equipos o paredes.



6
Dificultad para ver o no
usar las gafas
adecuadas.



**Actos
inseguros que
ocasionan las
caídas**





Generalidades

De las caídas



Calzado inadecuado
(suela lisa o
desgastada)



Estructuras
deterioradas



Derrames de
productos o
sustancias de
cualquier tipo



Agujeros en el suelo
sin señalar



Piso o terreno
irregular



Usos de producto de
limpieza que dejen
superficies resbalosas



**Condiciones
inseguras que
causan las
caídas**







NIT 900.928.366-9

INSPECCION DE ELEMENTOS DE PROTECCION PERSONAL

CALLE 17° # 7-29
INTERLAKEN

industriaherranco@gmail.com

Tel: 5153644-
3205707791



NET 900 925 16649

SISTEMA DE GESTIÓN DE SEGURIDAD Y SALUD EN EL TRABAJO

INSPECCION DE ELEMENTOS DE PROTECCION PERSONAL

CODIGO: FR-PE-SG-010

VIGENCIA DESDE: 16 OCTUBRE 2021

VERSION: 003

FECHA: 23-02-2023 SEDE: Ibal - La Pola

INSPECCIONADO POR: Alejandra Guayana C. CARGO: P. SST

DATOS DEL COLABORADOR	EPP	USO (SI O NO)				ESTADO (X)			ACCION (X)						
		ESTA DISPONIBLE	ES ADECUADO	LO ESTA USANDO	LO USA BIEN	BUENO	REGULAR	MALO	SUCIO	MANTENIMIENTO	CAMBIO POR DETERIORO	CAMBIO POR VIDA UTIL	COMUNICA VICENTE	COMUNICA RIESGOS	CAPACITAR EN USO
NOMBRE: Blanca Bautista	GUANTES DE CAUCHO	✓	✓	✓	✓	✓							✓		✓
	TAPABOCAS QUIRURGICO/N95	✓	✓	✓	✓	✓							✓		✓
CEDULA: 51.953.026	GAFAS	✓	✓	✓	✓	✓							✓		✓
	POLAINAS DESECHABLES	NA													NA
SERVICIO: Ibal-La pola	BATA DESECHABLE	NA													NA
	GORRO DESECHABLE	NA													NA
FIRMA:	PETO	NA													NA
	UNIFORMES / ZAPATOS	✓	✓	✓	✓	✓							✓		✓
NOMBRE: Lola Moreno	GUANTES DE CAUCHO	✓	✓	✓	✓	✓							✓		✓
	TAPABOCAS QUIRURGICO/N95	✓	✓	✓	✓	✓							✓		✓
CEDULA: 65.499.887	GAFAS	✓	✓	✓	✓	✓							✓		✓
	POLAINAS DESECHABLES	NA													NA
SERVICIO: Ibal la pola.	BATA DESECHABLE	NA													NA
	GORRO DESECHABLE	NA													NA
PIP: Lola Moreno	PETO	NA													NA
	UNIFORMES / ZAPATOS	✓	✓	✓	✓	✓							✓		✓
NOMBRE: William Gongora	GUANTES DE CAUCHO	X													X
	TAPABOCAS QUIRURGICO/N95	✓	✓	✓	✓	✓							✓		✓
CEDULA: 13.993.081	GAFAS	✓	✓	✓	✓	✓							✓		✓
	POLAINAS DESECHABLES	NA													NA
SERVICIO: Toderó	BATA DESECHABLE	NA													NA
	GORRO DESECHABLE	NA													NA
FIRMA:	PETO	NA													NA
	UNIFORMES / ZAPATOS	✓	✓	✓	✓	✓							✓		✓

OBSERVACIONES

- Guantes de caucho - William taller q.
- Gorra.
- Gorros para servicios Generales.



NTT 909 923 166-9

SISTEMA DE GESTIÓN DE SEGURIDAD Y SALUD EN EL TRABAJO

INSPECCION DE ELEMENTOS DE PROTECCION PERSONAL

CODIGO:
FR-PE-SG/010

VIGENCIA DESDE:
16 OCTUBRE 2021

VERSION: 003

FECHA: 23-02-2023		SEDE: Ibal - La Polca													
INSPECCIONADO POR: Alejandra Bucayava.		CARGO: P. SST													
DATOS DEL COLABORADOR	EPP	USO (SI O NO)				ESTADO (X)				ACCION (X)					
		ESTA DISPONIBLE?	ES ADECUADO?	LO ESTA USANDO?	LO USA BIEN?	BIENO	REGULAR	MALO	TRUCIO	MANEJADO	CAMBIO POR DEFICIENTE	CAMBIO POR VIDA ÚTIL	CONTINUA VIGENTE	COMUNICAR RIESGOS	CAPACITAR EN USO
NOMBRE:	GUANTES DE CAUCHO	✓	✓	✓	✓	✓							✓		✓
- Angela Suarez	TAPABOCAS QUIRURGICO/N95	✓	✓	✓	✓	✓							✓		✓
CEDULA:	GAFAS	✓	✓	✓	✓	✓							✓		✓
65.779.900	POLAINAS DESECHABLES	NA													✓
SERVICIO:	BATA DESECHABLE	NA													✓
A.S.G Ibal tapob	GORRO DESECHABLE	NA													✓
FIRMA:	PETO	NA													✓
Juan Diego R.	UNIFORMES / ZAPATOS	✓	✓	✓	✓	✓							✓		✓
NOMBRE:	GUANTES DE CAUCHO	X													X
Juan Diego R.	TAPABOCAS QUIRURGICO/N95	✓	✓	✓	✓	✓							✓		✓
CEDULA:	GAFAS	✓	✓	✓	✓	✓							✓		✓
1005.718944	POLAINAS DESECHABLES	NA													✓
SERVICIO:	BATA DESECHABLE	NA													✓
Toda Ibal	GORRO DESECHABLE	NA													✓
FIRMA:	PETO	NA													✓
Diego	UNIFORMES / ZAPATOS	✓	✓	✓	✓	✓							✓		✓
NOMBRE:	GUANTES DE CAUCHO														
	TAPABOCAS QUIRURGICO/N95														
CEDULA:	GAFAS														
	POLAINAS DESECHABLES														
SERVICIO:	BATA DESECHABLE														
	GORRO DESECHABLE														
FIRMA:	PETO														
	UNIFORMES / ZAPATOS														

OBSERVACIONES

Diego -> Guantes de caucho talla 8
Gorra.



NIT 900.928.366-9

ENTREGA DE ELEMENTOS DE PROTECCION PERSONAL

CALLE 17ª # 7-29
INTERLAKEN

industriaherranco@gmail.com

Tel: 5153644-
3205707791

ENTREGA DE ELEMENTOS DE PROTECCION PERSONAL

CODIGO: RH-1 E-SG-009

VIGENCIA DESDE: 01 ENERO 2020

VIGENCIA C/ESDE: 01 ENERO 2021

SEDE:

Ibagué - La Póla.

Me comprometo de manera responsable hacer uso debido de todos y cada uno de los elementos de protección individual que hoy se me entregan aquí, a priorizarlos debidamente en mi área de trabajo.

El Elemento de Protección Individual que recibo el día de hoy se encuentra: Limpio, nuevo es apto para realizar mis labores.

Es de mi obligación por parte mía informarle de manera oportuna el cambio al Elemento de Protección Individual.

ITEM	FECHA	NOMBRE DEL TRABAJADOR	CEDULA	CARGO	ELEMENTO DE PROTECCION PERSONAL (EPP) ENTREGADO	CANT.	FIRMA
1	23-02-23	Juan Diego Rojas Barinaga	100978744	Tallerista	Tapabocas	30	<i>[Signature]</i>
2	23-02-23	William Gongora Priado	13942081	Tallerista	Tapabocas	30	<i>[Signature]</i>
3	23-02-23	Lola Moreno	65499887	Asesor Gen	Tapabocas	30	<i>[Signature]</i>
4	23-02-23	Lola Moreno	65499887	Asesor Gen	Guantes	30	<i>[Signature]</i>
5	23-02-23	Patricia Lilia Balleza	5195206	ASD	Guantes	30	<i>[Signature]</i>
6	23-02-23	Muzampela Suarez	518577700	ASD	Guantes	30	<i>[Signature]</i>
7	23-02-23	Juzampela Suarez	65777900	S/O	Tapabocas	30	<i>[Signature]</i>
8							
9							
10							
11							
12							
13							
14							
15							
16							
17							
18							
19							
20							

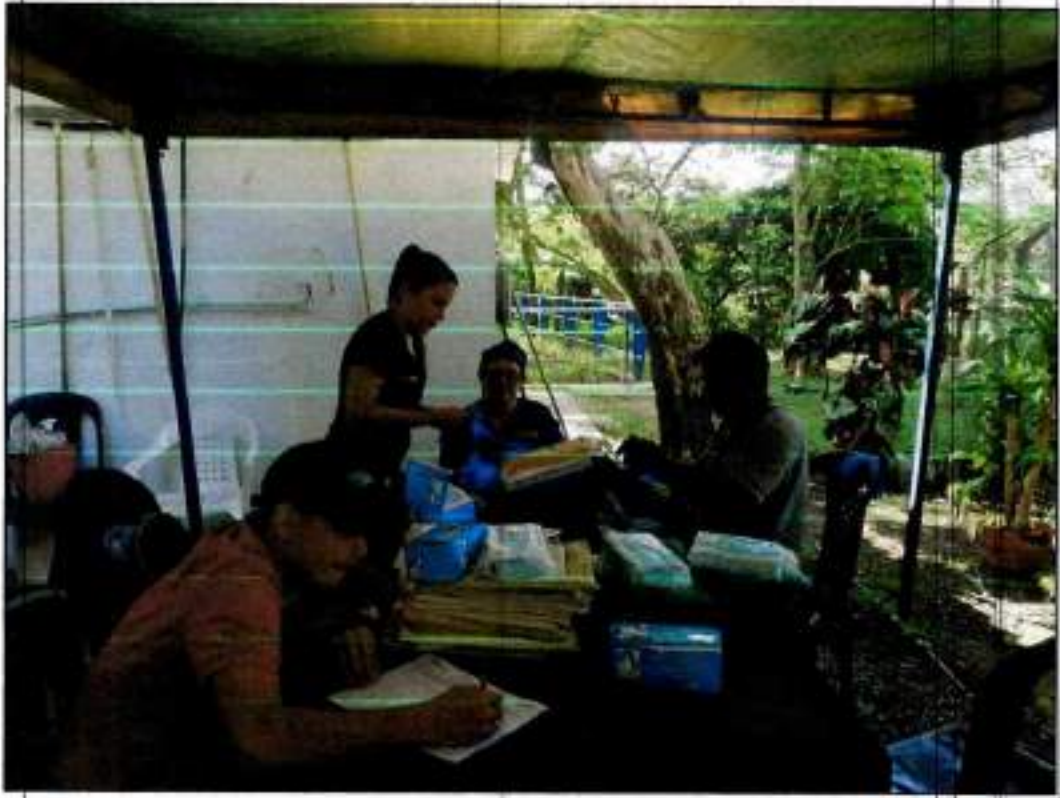



NIT 900.928.366-9

ACCIDENTE LABORAL OCURRIDO 20/02/2023

CALLE 17ª # 7-29
INTERLAKEN

industriaherranco@gmail.com

Tel: 5153644-
3205707791



VERSIÓN DE LOS HECHOS

CODIGO:
FR-PE-SG-063
VIGENCIA DESDE:
07 OCTUBRE 2022
VERSION: 001

ACCIDENTE LABORAL

Fecha: 20 de Febrero 2023

Datos del trabajador que sufrió el accidente de trabajo

Nombres y Apellidos: Lida Magaly Perea Caicedo Cédula: 65632614
Cargo: Servicio General Servicio: _____

Información del accidente

Fecha del accidente: 20 Feb. 2023 Hora del accidente: 7 : 00 P.M. A.M.
En que servicio se encontraba: Cafeteria
Actividad que se encontraba realizando en el momento del accidente:
Sirviendo Cafe Para atender reunión en Gerencia Ibal

Describe que paso, donde Paso y como paso:

El día lunes 20 de Febrero cuando las 7 de la mañana me dirijo a Cafeteria a despachar unas tintos voy a levantar la olla que esta encima de la greca y ella queda engargolada del alambre que lleva el calzon de la greca donde se echa el cafe y es cuando se me viene de frente el agua hirviendo me quemo el brazo derecho y me alcanza a mojar la pierna pero gracia a Dios tenia una bolsa en el bolsillo y esa hace que no me pase el agua.

Nombres y Apellidos: Lida Magaly Perea Caicedo

Firma:

INFORME DE ACCIDENTE DE TRABAJO DEL EMPLEADOR O CONTRATANTE



EPS a la que está afiliado SALUD TOTAL S.A. ENTIDAD PROMOTORA DE SALUD	Código EPS 002	ARL a la que está afiliado ARL SURA	Código ARL 40
AFP a la que está afiliado COLFONDOS		Código AFP 010	

Identificación general de la empresa

Tipo de vinculator laboral Empleado Contratante Cooperativa de trabajo asociado

Nombre de la actividad económica
ACTIVIDADES COMPLEMENTARIAS DE APOYO A INSTALACIONES, INCLUYE SERVICIOS DE APOYO DENTRO DE LAS INSTALACIONES DEL CLIENTE, LIMPIEZA GENERAL DE INTERIORES, MANTENIMIENTO, ELIMINACIÓN DE BASURAS, ENVÍO DE CORRESPONDENCIA, RECEPCIÓN SERVICIOS CONEXOS A FIN DE FACILITAR EL FUNCIONAMIENTO DE LAS INSTALACIONES LAS UNIDADES CLASIFICADAS EN ESTA CLASE PROPORCIONAN PERSONAL PARA LA REALIZACIÓN DE ESTAS ACTIVIDADES DE APOYO, PERO NO PARTICIPAN EN LAS ACTIVIDADES PRINCIPALES DE LOS CLIENTES NI SON RESPONSABLES DE ELAS INCLUYE CONSERJES

Nombre o razón social
INDUSTRIAS HERRANCO SAS

Tipo de identificación NI CC CE NU PA Número 900928368

Dirección Teléfono Fax
CL 17 A # 7 - 29 INTERLAKEN 3182098072

Correo electrónico Departamento Municipio Zona
INDUSTRIASHERRANCO@GMAIL.COM TOLIMA IBAGUE U R

Centro de trabajo donde labora el trabajador

¿Son los datos del centro de trabajo son los mismos de la sede principal? Si No

Nombre de la actividad económica del centro de trabajo Código de la actividad económica del centro de trabajo 3131301
ACABADO DE PRODUCTOS TEXTILES, INCLUYE EL PROCESO DE BLANQUEO, TENDIDO DE FILADOS Y/O PRENDAS DE VESTIR, PULSADO DE TEXTILES Y OPERACIONES SIMILARES, EL SECADO, VAPORIZADO, ACABADO DE

Dirección Teléfono Fax
CL 1 # 2 B - 58 5153644

Departamento Municipio Zona
TOLIMA IBAGUE U R

Identificación de la persona que se accidentó

Tipo de vinculación Planta Misión Cooperado Estudiante o aprendiz Independiente Código

Primer apellido Segundo apellido Nombres
PEREA CAICEDO LIDA MAGALY

Tipo de identificación Número Fecha de nacimiento Sexo
 NI CC CE NU PA 66632614 29/02/1985 M F

Dirección Teléfono Fax
CR 11 A # 141 - 33 BR El Sabelo ALAMEDA 2 OJEDO 5153644

Departamento Municipio Zona Cargo
TOLIMA IBAGUE U R AUXILIAR DE SERVICIOS

Ocupación habitual Tiempo de ocupación habitual al momento del accidente
ASEADORES Y FUMIGADORES DE OFICINAS, HOTELES Y OTROS ESTABLECIMIENTOS 8.28

Fecha de ingreso a la empresa Salario u honorarios (mensual) Jornada de trabajo habitual
23/05/2022 1150000 Diurna Nocturna Mixto Turnos

Información sobre el accidente

Fecha del accidente Estaba dentro de la empresa? Día de la semana en el que ocurrió el accidente
20/02/2023 07:00:00 Si Lunes

Jornada en que sucede ¿Estaba realizando su labor habitual? ¿Cuál?
 Normal Extra Si No

¿Causó la muerte al trabajador? Departamento del accidente Municipio del accidente Zona donde ocurrió el accidente
 Si No TOLIMA IBAGUE U R

Total tiempo laborado previo al accidente Tipo de accidente
0:30 Violencia Tránsito Deportivo Recreativo o cultural Propio del trabajo

ARL SURA S.A.

Reporte de presunto accidente de trabajo

Página 1 de 2

VIGILADO DEPENDENCIA FINANCIERA DE COLOMBIA

Lugar donde ocurrió el accidente	<input checked="" type="radio"/> Dentro de la empresa	<input type="radio"/> Fuera de la empresa
Indique cuál sitio	Parte del cuerpo aparentemente afectado	
<input type="radio"/> Almacenes o depósitos	<input type="radio"/> Cabeza	
<input type="radio"/> Áreas de producción	<input type="radio"/> Ojo	
<input type="radio"/> Áreas recreativas o deportivas	<input type="radio"/> Cuello	
<input type="radio"/> Comedores o pasillos	<input type="radio"/> Tronco (incluye espalda, columna vertebral, médula espinal, pélvis)	
<input type="radio"/> Escaleras	<input type="radio"/> Tórax	
<input type="radio"/> Parquímetros o áreas de circulación vehicular	<input type="radio"/> Abdomen	
<input type="radio"/> Oficinas	<input checked="" type="radio"/> Miembros superiores	
<input type="radio"/> Otras áreas comunes	<input checked="" type="radio"/> Manos	
<input checked="" type="radio"/> Otro	<input type="radio"/> Miembros inferiores	
ÁREA DE GENEALIA DEL IBAL	<input type="radio"/> Pies	
	<input type="radio"/> Ubicaciones múltiples	
	<input type="radio"/> Lesiones generales u otras	
Tipo de Lesión		
<input type="radio"/> Fractura	<input checked="" type="radio"/> Quemadura	
<input type="radio"/> Luxación	<input type="radio"/> Envenenamiento o intoxicación aguda o alergia	
<input type="radio"/> Torcedura o esguince, desgarro muscular, hematoma o laceración de tendón sin herida	<input type="radio"/> Efecto del tiempo, del clima u otro relacionado con el ambiente	
<input type="radio"/> Contusión o trauma interno	<input type="radio"/> Asfixia	
<input type="radio"/> Amputación o amputación	<input type="radio"/> Efecto de la electricidad	
<input type="radio"/> Herida	<input type="radio"/> Efecto nocivo de la radiación	
<input type="radio"/> Trauma superficial	<input type="radio"/> Lesiones múltiples	
<input type="radio"/> Golpe contusión o aplastamiento	<input type="radio"/> Otro	
Agente del accidente (con que se lesionó el trabajador)	Mecanismos o forma del accidente	
<input type="radio"/> Máquinas y/o equipos	<input type="radio"/> Caída de personas	
<input type="radio"/> Medios de transporte	<input type="radio"/> Caída de objetos	
<input type="radio"/> Aparatos	<input type="radio"/> Pisadas, choques o golpes	
<input checked="" type="radio"/> Herramientas, implementos o utensilios	<input type="radio"/> Atropamientos	
<input type="radio"/> Materiales o sustancias	<input type="radio"/> Sobreesfuerzo, esfuerzo excesivo o falso movimiento	
<input type="radio"/> Radiaciones	<input checked="" type="radio"/> Exposición o contacto con temperatura extrema	
<input type="radio"/> Ambiente de trabajo (incluye superficies de tránsito y de trabajo, muebles, tejados, en el exterior, interior o subterráneos)	<input type="radio"/> Exposición o contacto con la electricidad	
<input type="radio"/> Otros agentes no clasificados	<input type="radio"/> Exposición o contacto con sustancias nocivas o radiaciones o selpicaduras	
<input type="radio"/> Animales (vivos o productos animales)	<input type="radio"/> Golpes por o contra objetos	
<input type="radio"/> Agentes no clasificados por falta de datos	<input type="radio"/> Otro	

Descripción del accidente

LA TRABAJADORA LYDA MAGALY PEREA QUIEN SE DESEMPEÑA COMO AUXILIAR DE SERVICIOS GENERALES EN LA EMPRESA IBAL REFIERE LO SIGUIENTE: "EL DÍA 20 DE FEBRERO A LAS 07:30 AM ME ENCONTRABA EN LA COCINA PORQUE IBA A SERVIR UNOS CAFÉS, ME DISPUSE A BAJAR LA OLLA DEL AGUA QUE ESTÁ ENCIMA DE LA GRECA PERO SE HABÍA QUEDADO UN POCO ATASCADA DEL GANCHO DONDE VIENE EL FILTRO EN EL CUAL SE DEPOSITA EL CAFÉ, CUANDO LA LEVANTÉ SE ME VINO DE FRENTE Y ME CAYÓ TODA EL AGUA HIRVIENDO EN EL BRAZO, EN ESE MOMENTO REPORTE A MI JEFE QUIEN ME DIRIGE PARA RECIBIR ATENCIÓN EN ASOTRAUMA, ALLÁ ME INYECTAN Y ME DAN MEDICAMENTOS. DIAGNÓSTICO: (T232) QUEMADURA DE LA MUÑECA Y DE LA MANO DE SEGUNDO GRADO, GENERA OCHO DÍAS DE INCAPACIDAD."

Personas que presenciaron el accidente		Hubo personas que presenciaron el accidente?		<input type="radio"/> Sí	<input checked="" type="radio"/> No	
Apellidos y nombres		Documento de identidad				No.
Cargo		CC	TI	CE	NO	PA
Apellidos y nombres		Documento de identidad				No.
Cargo		CC	TI	CE	NO	PA
Persona responsable del informe (Representante o delegado)		Documento de identidad				No.
Apellidos y nombres	CABEZAS OVIEDO ERIKA PAOLA	<input checked="" type="radio"/> CC	<input type="radio"/> TI	<input type="radio"/> CE	<input type="radio"/> NO	<input type="radio"/> PA
Cargo	PROFESIONAL SEGURIDAD Y SALUD					1110490234



Fecha de diligenciamiento del informe del accidente: 20-02-2023 15:28:09
 Fecha de recibido en ARL SURA: 20-02-2023 15:28:09
 Fecha Impresión: 27-02-2023 09:57:02

SUPERINTENDENCIA FINANCIERA DE COLOMBIA VIGILADO



Ibagué, 21 de febrero de 2023

Salud Total EPS (Ibagué)
SIGSC: 0221231316 A
FECHA: 21-02-2023
ORIGEN:
SIN ACEPTACION: 11:32c

Señores

EPS Salud Total S.A.S – Entidad Promotora de Salud

REFERENCIA: REPORTE ACCIDENTE LABORAL GRAVE

Cordial saludo.

Respetados Señores:

Dando cumplimiento a lo establecido en el decreto 1072 del 2015, en su artículo 2.2.4.1.7, en el cual enuncia el reporte de los accidentes graves a la dirección territorial, me permito adjuntar el FURAT de la señora LYDA MAGALY PEREA CAICEDO identificada con C.C. 65.632.614, ocurrido el día 20/02/2023. El cual ya fue investigado por parte de la empresa.

Nos permitimos manifestar que estaremos atentos a cualquier solicitud adicional.

Cordialmente,

MARIANA CAMILA MARTINEZ CELIS

REPRESENTANTE LEGAL

CALLE 17° # 7-29 INTERLAKEN
Tel: 5153644- 3205707791
industriaherranco@gmail.com
IBAGUÉ – TOLIMA



Ibagué, 21 de febrero de 2023

Señores
Ministerio de Trabajo

REFERENCIA: REPORTE ACCIDENTE LABORAL GRAVE

Cordial saludo,

Respetados Señores:

Dando cumplimiento a lo establecido en el decreto 1072 del 2015, en su artículo 2.2.4.1.7, en el cual enuncia el reporte de los accidentes graves a la dirección territorial, me permito adjuntar el FURAT de la señora LYDA MAGALY PEREA CAICEDO identificada con C.C. 65.632.614, ocurrido el día 20/02/2023. El cual ya fue investigado por parte de la empresa.

Nos permitimos manifestar que estaremos atentos a cualquier solicitud adicional.

Cordialmente,

MARIANA CAMILA MARTINEZ CELIS

REPRESENTANTE LEGAL

CALLE 17º # 7-29 INTERLAKEN
Tel: 5153644- 3205707791
industriaherranco@gmail.com
IBAGUÉ - TOLIMA

MINISTERIO DE TRABAJO
DIRECCIÓN TERRITORIAL DEL TOLIMA
Recibido Por: Aman Gattalez
Fecha: 21-02-2023 Hora: 11:03
Área: _____
No. de Fojas: 3



Certificado Bancario

Viernes, 13 de Enero de 2023

Señor(a)
A QUIEN PUEDA INTERESAR

BANCOLOMBIA S.A. se permite informar que INDUSTRIAS HERRANCO SAS identificado(a) con NIT 900928366, a la fecha de expedición de esta certificación, tiene con el banco los siguientes productos:

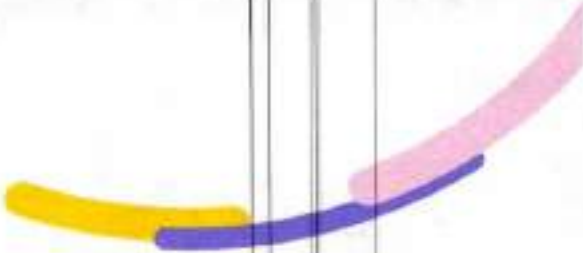

Producto	No. Producto	Fecha Apertura	Estado
CUENTA DE AHORROS	59754300897	2016/01/27	ACTIVA

***Importante:** Esta constancia solo hace referencia a los productos mencionados anteriormente.

*Si desea verificar la veracidad de esta información, puede comunicarse con la Sucursal Telefónica Bancolombia los siguientes números: Medellín - Local: (57-4) 510 90 00 - Bogotá - Local: (57-1) 343 00 00 - Barranquilla - Local: (57-5) 361 88 88 - Cali - Local: (57-2) 554 05 05 - Resto del país: 01800 09 12345. Sucursales Telefónicas en el exterior: España (34) 900 995 717 - Estados Unidos (1) 1 866 379 97 14.



Bancolombia

CERTIFICACION DEL REVISOR FISCAL

Ibagué, febrero 26 de 2023

En mi calidad de Revisor Fiscal de la Sociedad HERRANCO. S.A.S., IDENTIFICADA CON Nit. 900.928.366-9 he efectuado los procedimientos de revisión de acuerdo con las normas de Auditoría generalmente aceptadas, con el propósito de verificar el pago efectuado por la Entidad respecto de los pagos laborales y todos los aportes al sistema de seguridad social, (salud, Pensión, ARL, y parafiscales), de los últimos seis meses, incluyendo el mes de febrero 2023, Valor cancelado que corresponde al pago de la seguridad social de enero 2023 (pensión) febrero 2023 (Salud) del año 2023. El pago de dichos aportes es responsabilidad de la Administración de la empresa como parte de su gestión. Dichos pagos se vienen realizando vía electrónica, mediante (PILA) Planilla Integrada de Liquidación de Aportes, Aportes en Línea.

Mi responsabilidad de acuerdo con lo establecido en el Artículo 50 de la Ley 789 del 27 de diciembre de 2002, es emitir un informe certificando el cumplimiento de dichas obligaciones.



JOHANNY FERNANDO LOZANO AROCA
T.P. 203998-T
Revisor Fiscal



MARIANA CAMILA MARTINEZ
CC. 1.110.576.619
Representante Legal

Republica de Colombia
Ministerio de Comercio, Industria y Turismo

JUNTA CENTRAL DE CONTADORES
TARJETA PROFESIONAL
DE CONTADOR PUBLICO

203998-T

JOHANNY FERNANDO
LOZANO ARDCA
C.C. 1110482023

RESOLUCION INSCRIPCION 390 FECHA 13/07/2015
UNIVERSIDAD COOPERATIVA DE COLOMBIA

DIRECTOR GENERAL 

JULIO CESAR ACUÑA GONZALEZ Z17004



206323

Esta tarjeta es el único documento que lo acredita como
CONTADOR PUBLICO de acuerdo con lo establecido en
la ley 43 de 1990.

Agradecemos a quien encuentre esta tarjeta comunicarse
al PBX: 644 44 50 o devolverla a la UAE - Junta Central de
Contadores a la calle 96 No. 9A - 21 Bogotá D.C.



UNIDAD
ADMINISTRATIVA
ESPECIAL

**JUNTA CENTRAL
DE CONTADORES**



Certificado No:

6 2 7 8 7 6 A B F 1 5 6 4 F 2 0

**LA REPUBLICA DE COLOMBIA
MINISTERIO DE COMERCIO, INDUSTRIA Y TURISMO
UNIDAD ADMINISTRATIVA ESPECIAL
JUNTA CENTRAL DE CONTADORES**

**CERTIFICA A:
QUIEN INTERESE**

Que el contador público **JOHANNY FERNANDO LOZANO AROCA** identificado con CÉDULA DE CIUDADANÍA No 1110482023 de IBAGUE (TOLIMA) Y Tarjeta Profesional No 203998-T Si tiene vigente su inscripción en la Junta Central de Contadores y desde la fecha de Inscripción,

NO REGISTRA ANTECEDENTES DISCIPLINARIOS *****

Dado en BOGOTA a los 28 días del mes de Noviembre de 2022 con vigencia de (3) Meses, contados a partir de la fecha de su expedición.

DIRECTOR GENERAL

ESTE CERTIFICADO DIGITAL TIENE PLENA VALIDEZ DE CONFORMIDAD CON LO ESTABLECIDO EN EL ARTICULO 2 DE LA LEY 527 DE 1999, DECRETO UNICO REGLAMENTARIO 1074 DE 2015 Y ARTICULO 6 PARAGRAFO 3 DE LA LEY 962 DEL 2005

Para confirmar los datos y veracidad de este certificado, lo puede consultar en la página web www.jcc.gov.co digitando el número del certificado

REPUBLICA DE COLOMBIA
IDENTIFICACION PERSONAL
CEDULA DE CIUDADANIA

NUMERO **1.110.482.023**

LOZANO AROCA

APELLIDOS

JOHANNY FERNANDO

NOMBRES

Johanny fernando Lozano

FIRMA



INDICE DERECHOS

FECHA DE NACIMIENTO **11-MAR-1989**
IBAGUE
(TOLIMA)

LUGAR DE NACIMIENTO
1.75 **O+** **M**

ESTATURA G.S. RH SEXO
14-MAR-2007 IBAGUE

FECHA Y LUGAR DE EXPEDICION *Johanny fernando Lozano*
REGISTRADOR NACIONAL
CALLE DE ARIEL SANCHEZ TORRES



A-2900100-00281003-M-1110482023-20110216 0025815090A 1 6351130200

DAIOS GENERALES DEL APORTANTE

Identificación	dy	Razon Social	Clase Aportante	Sucursal Principal	Dirección	Teléfono	Exonerada SIVA e ICF
MF 3093516	9	INDUSTRIAS HERRANDEZ S.A.S	9 APORTES DE 300 COORDINADOS	BAL	CRA-40 A0 45 D 24	3842364	9

Clave		Fecha		Pago	
Periodo	Salud	Planilla	Limite	Banco	Valor
2023-01	110312040	44483403	2023-02-15	2023-03-13	23,373,700

LIQUIDACION DETALLADA DE APORTES

No.	Identificación	Nombre	NOVEDADES				PENSIÓN				SALUD				CCF				RIESGOS				Total Aportes			
			Empleado	Novedad	Código	Valor	Inicio	Fin	Valor	Inicio	Fin	Valor	Inicio	Fin	Valor	Inicio	Fin	Valor	Inicio	Fin	Valor					
SUCURSAL: BAL (8 Afiliados)																										
Centro de Trabajo: RIESGO 3 (8 Afiliados)																										
Ciudad: BANGUE Dpto: TOLIMA (8 Aportadores)																										
1	CE 329208	BARRERA GONZALEZ, KELVIN			2023-01					\$1,146,000			\$1,146,000			\$46,400			\$46,400	0	0	\$1,192,400				\$1,192,400
2	CE 319325	SAINTITA CALIBRO PLUSA LINA			2023-01					\$1,146,000			\$1,146,000			\$46,400			\$46,400	0	0	\$1,192,400				\$1,192,400
3	CE 306087	AGUIRREOLA X			2023-01					\$502,667			\$502,667			\$20,107			\$20,107	0	0	\$522,774				\$522,774
4	CE 352925	PERA JEMAS ANDRES			2023-01					\$33,587			\$33,587			\$1,317			\$1,317	0	0	\$34,904				\$34,904
5	CE 329429	PERA JEMAS ANDRES			2023-01					\$309,214			\$309,214			\$12,368			\$12,368	0	0	\$321,582				\$321,582
6	CE 343814	PERA CALIBRO LINA MARILEY			2023-01					\$1,146,000			\$1,146,000			\$46,400			\$46,400	0	0	\$1,192,400				\$1,192,400
7	CE 327795	PEREYTO GONZALES ANDRES			2023-01					\$1,146,000			\$1,146,000			\$46,400			\$46,400	0	0	\$1,192,400				\$1,192,400
8	CE 357980	PEREZ LLO ANDRES			2023-01					\$1,146,000			\$1,146,000			\$46,400			\$46,400	0	0	\$1,192,400				\$1,192,400
9	CE 304205	PEREZ CALDERON RUTH			2023-01					\$1,146,000			\$1,146,000			\$46,400			\$46,400	0	0	\$1,192,400				\$1,192,400

LIQUIDACION DETALLADA DE APORTES

No.	Identificación	Nombre	NOVEDADES				PENSIÓN				SALUD				CCF				RIESGOS				Total Aportes																		
			Empleado	Novedad	Código	Valor	Inicio	Fin	Valor	Inicio	Fin	Valor	Inicio	Fin	Valor	Inicio	Fin	Valor	Inicio	Fin	Valor																				
SUCURSAL: BANGUE (4 Afiliados)																																									
Centro de Trabajo: RIESGO 4 (4 Afiliados)																																									
Ciudad: BANGUE Dpto: TOLIMA (4 Aportadores)																																									
10	CE 109281	QUEROZA PERAZO WILLIAM			2023-01					\$1,146,000			\$1,146,000			\$46,400			\$46,400	0	0	\$1,192,400				\$1,192,400															
11	CE 309827	QUEROZA DENIS IVAN			2023-01					\$1,146,000			\$1,146,000			\$46,400			\$46,400	0	0	\$1,192,400				\$1,192,400															
12	CE 306087	QUEROZA CARLOS OSWALDO			2023-01					\$1,146,000			\$1,146,000			\$46,400			\$46,400	0	0	\$1,192,400				\$1,192,400															
13	CE 108719	QUEROZA OSWALDO			2023-01					\$1,146,000			\$1,146,000			\$46,400			\$46,400	0	0	\$1,192,400				\$1,192,400															
Total Afiliados: 12																																									
																			\$12,408,000			\$12,408,000			\$488,200			\$488,200			\$12,896,200			\$12,896,200	0	0	\$13,384,400				\$13,384,400

DATOS GENERALES DEL APORTANTE

Identificación de	Razon Social	Categoría	Clase Aportante	Sucursal Principal	Dirección	Ciudad-Departamento	Teléfono	Económico EDVA e ICF
MIT KOWALSKI	INDUSTRIAS HERRERA S.A.S	8 - MUNICIPIO DE NOBOLENAS	8 - MUNICIPIO DE NOBOLENAS	IMA	CRA 46 NO 45 B 34	BOGOTÁ, COLOMBIA	3423244	SI

DATOS GENERALES DE LA LIQUIDACION

Período	Cance	Planilla	Planilla	Planilla	Fecha	Pago	Base	Días Mora	Valor
2023-01	94483040	94483040	E	2023/03/15	2023/03/15	2023/03/15	2023/03/15	0	33.373,700

RESUMEN DE PAGO

RIESGO	COIGO	NT	IV	AFILIADOS	VALOR LIQUIDADO	INTERÉS MORA	SALDOS E INCAPACIDADES	VALOR A PAGAR
AFP (ADMINISTRADORAS: 4)								
	231001	800,227,940	6		\$1,992,200	\$0	\$0	\$1,992,200
	25-14	900,336,004	7		\$371,200	\$0	\$0	\$371,200
	230301	800,224,888	8		\$371,200	\$0	\$0	\$371,200
	230201	800,223,739	0		\$878,600	\$0	\$0	\$878,600
ABL (ADMINISTRADORAS: 1)								
	14-11	890,993,790	5		\$385,100	\$0	\$0	\$385,100
CCF (ADMINISTRADORAS: 1)								
	CCF48	800,211,025	1		\$493,200	\$0	\$0	\$493,200
EPS (ADMINISTRADORAS: 5)								
	ESS62	900,935,126	7		\$46,400	\$0	\$0	\$46,400
	EP907	900,156,264	2		\$46,400	\$0	\$0	\$46,400
	EP9041	900,156,264	2		\$20,200	\$0	\$0	\$20,200
	EP902	800,110,907	4		\$246,000	\$0	\$0	\$246,000
	EP905	800,251,440	6		\$139,200	\$0	\$0	\$139,200
TOTAL					\$3,373,700	\$0	\$0	\$3,373,700



FICHA TECNICA DE EVALUACION Y REEVALUACION DE PROVEEDORES

CÓDIGO: GJ-R-056

FECHA VIGENCIA:

15/07/2021

VERSIÓN: 01

Página 1 de 4

SISTEMA INTEGRADO DE GESTIÓN

Evaluación: Fecha evaluación Febrero 27 de 2023 Reevaluación: Fecha reevaluación: _____

Acta Parcial N° 09 Acta Final _____

INFORMACION DEL CONTRATO

NUMERO Y FECHA: 093 DEL 06 DE MAYO DE 2022

NOMBRE DEL PROVEEDOR O CONTRATISTA: INDUSTRIAS HERRANCO SAS NIT: 900.928.366-9 C.C. _____

FECHA DE INICIO: 24 DE MAYO DE 2022 FECHA DE TERMINACION: 23 DE MARZO DE 2023

OBJETO DEL CONTRATO: "CONTRATAR LOS SERVICIOS DE ASEO Y CAFETERIA, MANTENIMIENTO Y LIMPIEZA DE LA INFRAESTRUCTURA FISICA A LAS INSTALACIONES INTERNAS Y EXTERNAS DEL IBA S.A. ESP. OFICIAL".

CLASE DE CONTRATO

- 1. PRESTACION DE SERVICIOS PROFESIONALES Y APOYO A LA GESTION
- 2. SUMINISTRO Y ADQUISICION
- 3. ARRENDAMIENTO
- 4. CONSULTORIA E INTERVENTORIA
- 5. SERVICIO
- 6. SEGUROS
- 7. INTERMEDIARIO DE SEGUROS
- 8. OBRA PUBLICA

ASPECTOS A EVALUAR DEL CONTRATISTA

PUNTAJE 2= MALO 3= REGULAR 4= BUENO 5= EXCELENTE

5. SERVICIOS

CRITERIOS CUMPLIMIENTO Y OPORTUNIDAD	PUNTAJE	CRITERIOS EN LA EJECUCION DEL CONTRATO	PUNTAJE
OPORTUNIDAD EN EL SERVICIO	4	PRESENTACION DE INFORMES DE AVANCE	4
COBERTURA DEL SERVICIO	4	ATENCION DE REQUERIMIENTOS	4
TIEMPO DE RESPUESTA A REQUERIMIENTOS	4	DISPOSICION DEL SERVICIO	4
CUMPLIMIENTO DEL PLAN DE TRABAJO	4	PAGO OPORTUNO DE LA SEGURIDAD SOCIAL	5
CUMPLIMIENTO EN LOS TERMINOS PARA LEGALIZAR EL CONTRATO Y SUS ADICIONES	4	CUMPLIMIENTO A LOS REQUERIMIENTOS DEL SISTEMA INTEGRADO DE GESTION	4
TOTAL PROMEDIO	4,0	SERVICIO POSTVENTA	0
		ASIGNACION DE REEMPLAZOS	3
CRITERIOS DE CALIDAD	PUNTAJE	ENTREGA OPORTUNA DE FACTURA	4
CALIDAD Y/O CONFORMIDAD EN LAS ACTIVIDADES REALIZADAS	4	PAGO DE SALARIOS Y PRESTACIONES	4
DEVOLUCIONES, CAMBIOS DE ELEMENTOS	4	CUMPLIMIENTO DE LAS NORMAS DE SALUD OCUPACIONAL Y SEGURIDAD INDUSTRIAL	4
FUNCIONAMIENTO	4		
SOPORTE Y MANTENIMIENTO	4	TOTAL PROMEDIO	4,00
DESEMPEÑO DEL PERSONAL	4	EVALUACION TOTAL	4,00
TOTAL PROMEDIO	4,0		

ANALISIS DEL RESULTADO DE LA EVALUACION X REEVALUACION _____ POR PARTE DEL SUPERVISOR Y/O INTERVENTOR (Cuando un contrato cuente con interventor y supervisor, este criterio debe ser diligenciado por los dos, en sus respectivas calidades): se realizo Evaluacion al contratista evidenciando que el contratista cumple con los requerimientos solicitados.

OBSERVACIONES AL RESULTADO DE LA EVALUACION X REEVALUACION _____ POR PARTE DEL CONTRATISTA: Estoy de acuerdo y conforme con la evaluacion asignada.

INTERPONE RECURSO DE REPOSICION SI NO

INTERPONE RECURSO DE APELACION SI NO



FICHA TÉCNICA DE EVALUACION Y REEVALUACION DE PROVEEDORES

CÓDIGO: GJ-R-056

FECHA VIGENCIA:

15/07/2021

VERSIÓN: 01

Página 1 de 4

SISTEMA INTEGRADO DE GESTIÓN

NOTA INFORMATIVA: (Aplica únicamente para la reevaluación) De conformidad con el artículo 7 de la resolución que reglamenta el procedimiento para la evaluación y reevaluación de proveedores la calificación de la reevaluación de proveedores, tendrá los siguientes efectos: El contratista o Proveedor que obtenga como resultado de la reevaluación puntaje de 3 o superior, será tenido en cuenta para contratar con el IBAL S.A. E.S.P. OFICIAL. El contratista que en el proceso de reevaluación obtenga un promedio de calificación inferior a tres (3), será suspendido por un término igual al plazo total del contrato ejecutado. En todo caso el término de suspensión no podrá ser inferior a seis (6) meses. Durante el término de la suspensión el contratista no se podrá presentar a participar como proponente individual o plural (Consortio, Unión Temporal, Promesa de Sociedad Futura u otra) en procesos de selección que adelante el IBAL S.A. E.S.P. OFICIAL.

La Suspensión a que hace referencia el presente artículo se extenderá por igual término a cada uno de los integrantes de Consortios o Uniones Temporales que en el proceso de reevaluación hayan obtenido una calificación inferior a tres (3).

Los efectos mencionados en la nota anterior aplican para la reevaluación de este contrato, de acuerdo con la fecha de su suscripción.

SI

NO

HEYLEN ALEXANDRA MEDINA CASTAÑEDA

NOMBRES APELLIDOS Y FIRMA DEL SUPERVISOR Y/O INTERVENTOR (Cuando un contrato cuente con interventor y supervisor, este documento debe ser firmado por los dos, en sus respectivas calidades)

MARIANA CAROLINA MARTÍNEZ CELY

NOMBRES APELLIDOS Y FIRMA DEL CONTRATISTA



NIT 900 928 366-9



INDUSTRIAS HERRANCO S.A.S

INDUSTRIAS HERRANCO S.A.S

Nit: 900928366-9 Responsable de IVA, Agente de retención en el impuesto de renta, Retenedor de ICA.

CALL 17 A N 7 29 BRR INTERLAKEN IBAGUE TOLIMA Tel. 2642864

FACTURA ELECTRONICA DE VENTA No.

FE 557

Adquirente	EMPRESA IBAGUEREA DE ACUEDUCTO Y ALCANTARILLADO IBAL	Fecha	Forma y metodo de pago
Identific	NIT 800089809-6 Tels: 2632730	Mar-06-2023	CREDITO CUENTAS POR COBRAR
Dirección	CLL 15 N 6 35 Ibagué - Tolima	Vencimiento	Vendedor
		Mar-06-2023	HERRANCO

#	REF/COD.	DETALLE	%IVA	CANT.	VR/UNIT	VR/TOTAL
1	257	OPERARIOS DE ASEO		7.00	2,150,000.00	15,050,000.00
2	258	OPERARIOS(TODEROS)		3.00	2,389,530.00	7,168,590.00
3	259	OPERARIOS(GUADAÑADORES)		2.00	2,389,530.00	4,779,060.00
4	261	INSUMOS DE ASEO		1.00	5,555,305.00	5,555,305.00
5	262	INSUMOS CAFETERIA		1.00	4,441,050.00	4,441,050.00
6	04	A/IJ	19	1.00	3,699,401.00	3,699,401.00
PERIODO FACTURADO DEL 24 DE ENERO 2023 AL 23 DE FEBRERO,CONTRATO 093-2022						

Total items : 6

RECARGOS:	DESCUENTOS	Tarifa de impuestos:	Base	Impuesto	Subtotal	
		IVA 0.00%	9,996,355.00	0.00	Iva/Inc	40,693,406.00
		IVA 19.00%	3,699,401.00	702,685.19		702,886.19
		IVA 0.00%	26,997,650.00	0.00		
<small>Representación gráfica factura electrónica de venta. Proveedor tecnológico: SYSCAFE S.A.S. Nit: 900083058 Software: SYSCAFE. Autorización DIAN No. 18764042160746 de Dic-29-2022 Vigencia: 12 meses Venc: Dic-29-2023 Rango: FE 501-999999</small>						
					Redondeo	-0.19
TOTALS						41,396,292.00

Son: CUARENTA Y UN MILLONES TRESCIENTOS NOVENTA Y SEIS MIL DOSCIENTOS NOVENTA Y DOS PESOS mcte.

CUPE: 89d1d1788d4165f984f095bb48310c0f506c631129deb00d7ec8b893d806c64e001cabb93b2f7cd3d9c15a00a13ef427

Fecha/hora validación DIAN: Mar-06-2023 06:21pm Fecha/hora generación: Mar-06-2023 06:00pm Elaboró: BRAYAN MENDEZ Pág. 1/1