

INVERSIONES G&Z S.A.S

CONSTRUCCION, CONSULTORIA, INTERVENTORÍA

NIT. 900.099.120-6



Planta La Pola



Planta la Pola

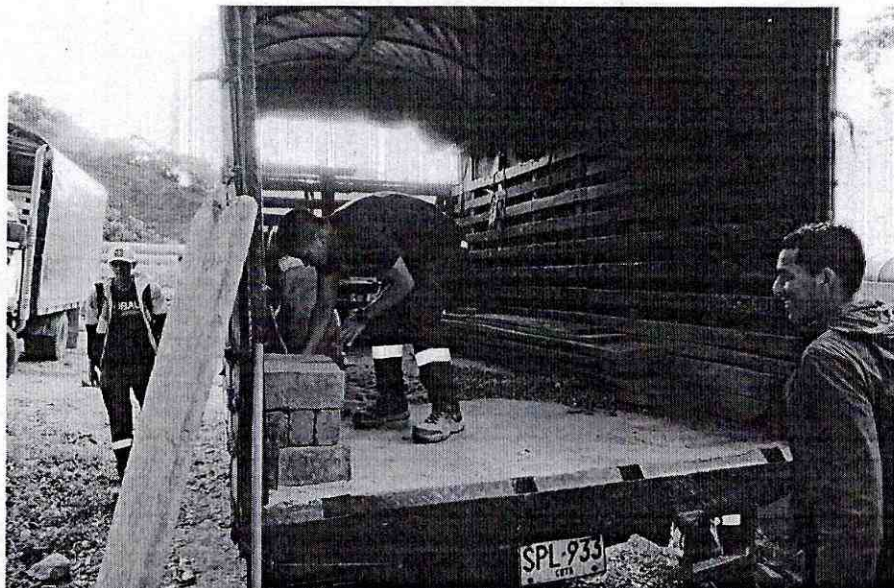

VENTA, ALQUILER DE MAQUINARIA USADA PARA CONSTRUCCION

Cra. 45 sur No. 130-177, Picalañita Tel.2617485

inversionesgyzcci@hotmail.com

Ibagué-Tolima

INVERSIONES G&Z S.A.S

CONSTRUCCION, CONSULTORIA, INTERVENTORÍA

NIT. 900.099.120-6



Barrio Montecarlo

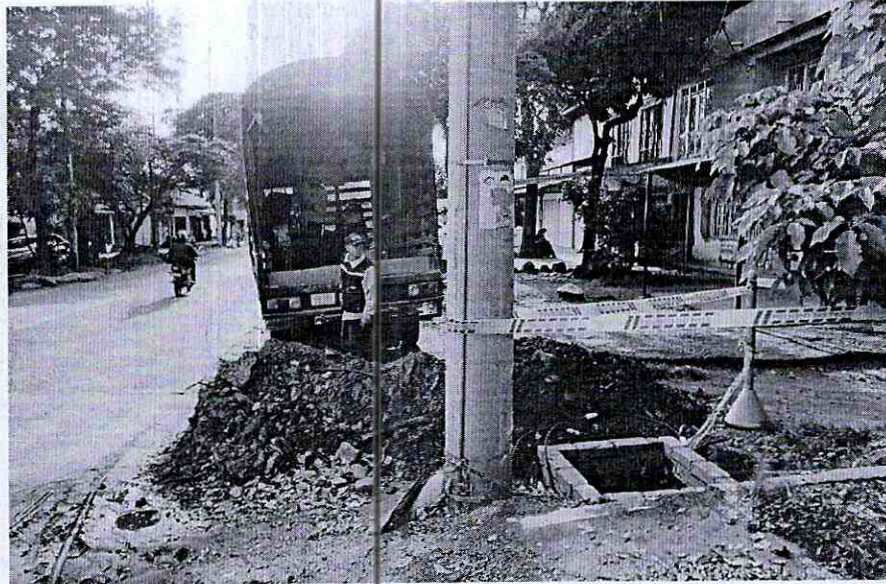

Barrio Galán



VENTA, ALQUILER DE MAQUINARIA USADA PARA CONSTRUCCION

Cra. 45 sur No. 130-177, Picalañita Tel.2617485

inversionesgyzcci@hotmail.com

bagué-Tolima



INVERSIONES G&Z S.A.S

CONSTRUCCION, CONSULTORIA, INTERVENTORÍA

NIT. 900.099.120-6



Barrio Galán

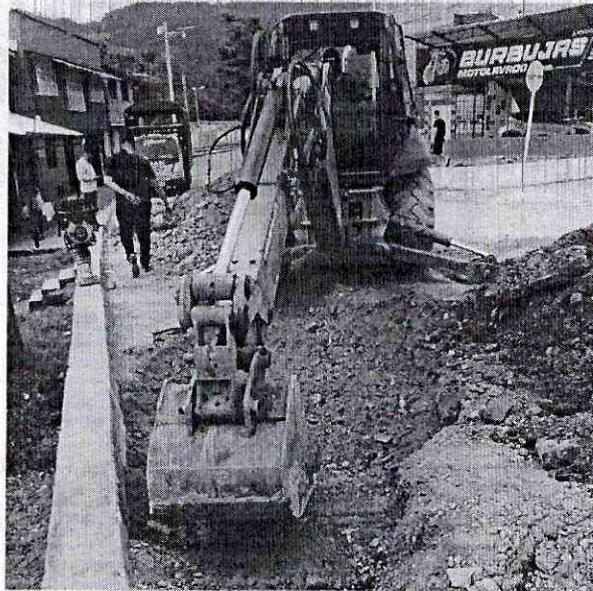

Barrio Montecarlo

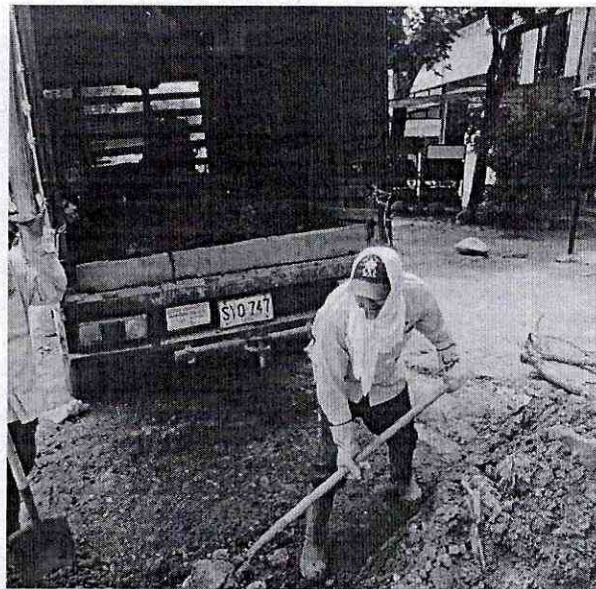

VENTA, ALQUILER DE MAQUINARIA USADA PARA CONSTRUCCION

Cra. 45 sur No. 130-177, Picalañita Tel.2617485

inversionesgyzcci@hotmail.com

Ibagué-Tolima

INVERSIONES G&Z S.A.S

CONSTRUCCION, CONSULTORIA, INTERVENTORÍA

NIT. 900.099.120-6



Planta la Pola



Barrio Montecarlo



VENTA, ALQUILER DE MAQUINARIA USADA PARA CONSTRUCCION

Cra. 45 sur No. 130-177, Picaléñita Tel.2617485

inversionesgyzcci@hotmail.com

bagué-Tolima

INVERSIONES G&Z S.A.S
CONSTRUCCION, CONSULTORIA, INTERVENTORIA
NIT. 900.099.120-6

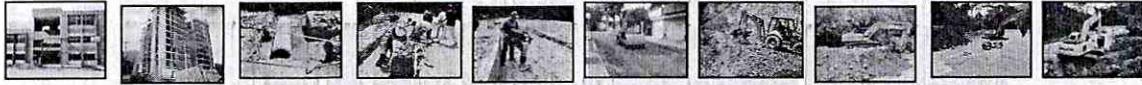

Planta la Pola



Planta Calle 29

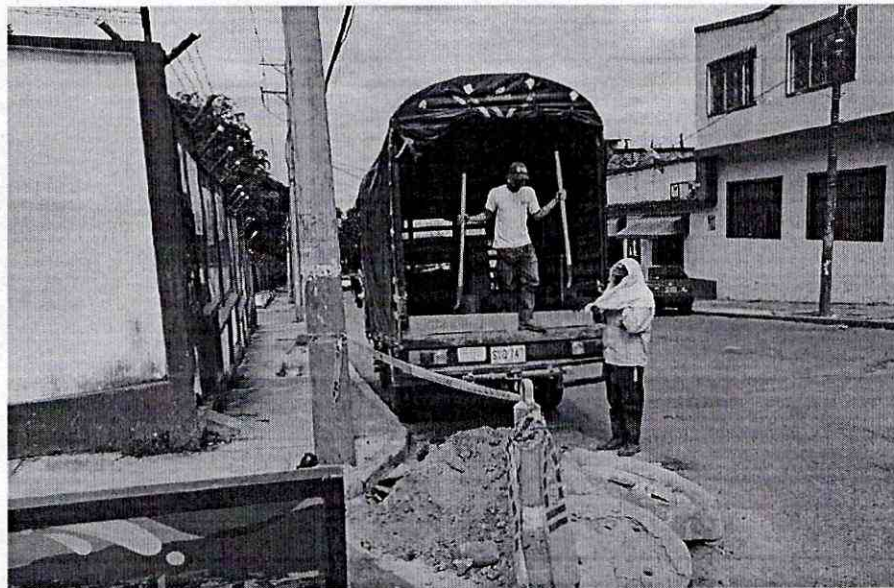

VENTA, ALQUILER DE MAQUINARIA USADA PARA CONSTRUCCION

Cra. 45 sur No. 130-177, Picalañita Tel.2617485

inversionesgyzcci@hotmail.com

Ibagué-Tolima

INVERSIONES G&Z S.A.S

CONSTRUCCION, CONSULTORIA, INTERVENTORÍA
NIT. 900.099.120-6



Barrio La Esmeralda



Barrio la Esmeralda

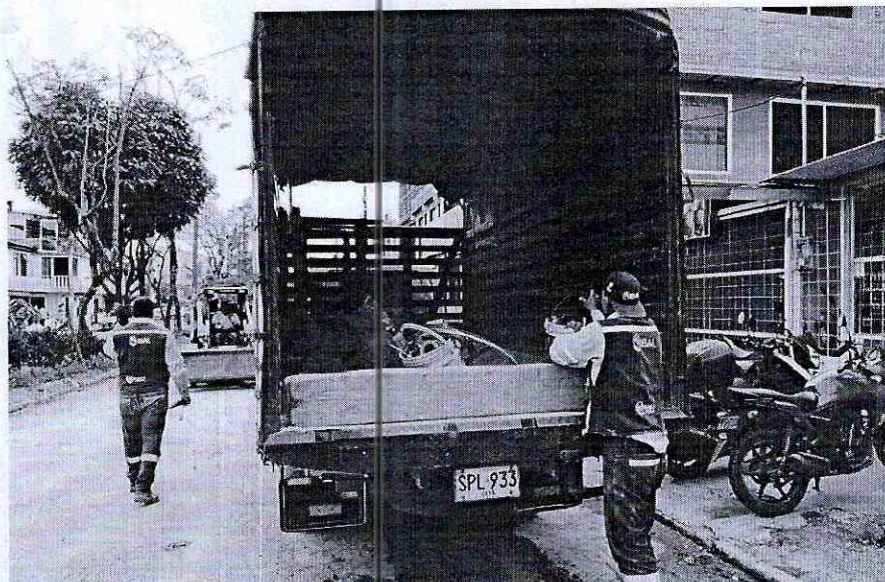

VENTA, ALQUILER DE MAQUINARIA USADA PARA CONSTRUCCION

Cra. 45 sur No. 130-177, Picalañita Tel.2617485

inversionesgyzcci@hotmail.com

bagué-Tolima

INVERSIONES G&Z S.A.S

CONSTRUCCION, CONSULTORIA, INTERVENTORÍA

NIT. 900.099.120-6



Barrio la Esmeralda



Planta La Polada

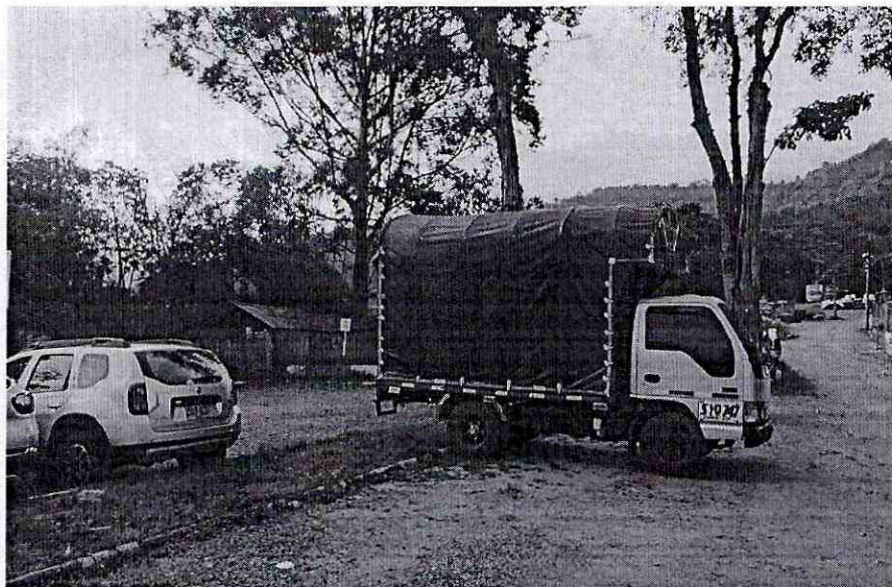

VENTA, ALQUILER DE MAQUINARIA USADA PARA CONSTRUCCION

Cra. 45 sur No. 130-177, Picalañita Tel.2617485

inversionesgzcci@hotmail.com

Ibagué-Tolima

INVERSIONES G&Z S.A.S

CONSTRUCCION, CONSULTORIA, INTERVENTORÍA

NIT. 900.099.120-6

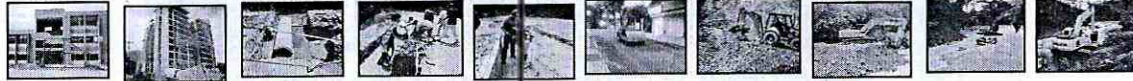

Planta la Pola



Planta la Pola

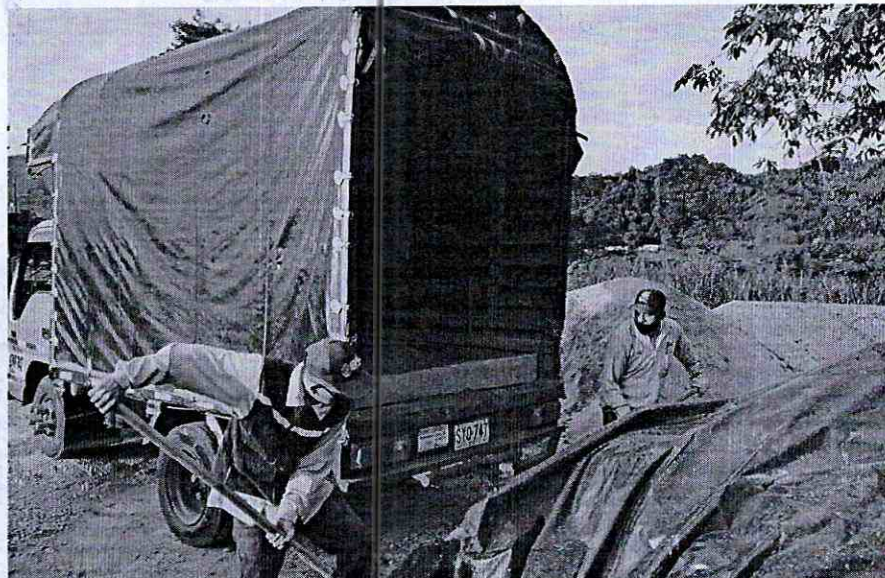

VENTA, ALQUILER DE MAQUINARIA USADA PARA CONSTRUCCION

Cra. 45 sur No. 130-177, Picalañita Tel.2617485

inversionesgyzcci@hotmail.com

bagué-Tolima



INVERSIONES G&Z S.A.S

CONSTRUCCION, CONSULTORIA, INTERVENTORÍA
NIT. 900.099.120-6



Planta la Pola



Barrio Castilla



VENTA, ALQUILER DE MAQUINARIA USADA PARA CONSTRUCCION

Cra. 45 sur No. 130-177, Picalañita Tel.2617485

inversionesgyzcci@hotmail.com

Ibagué-Tolima

INVERSIONES G&Z S.A.S

CONSTRUCCION, CONSULTORIA, INTERVENTORÍA

NIT. 900.099.120-6



Planta la Pola

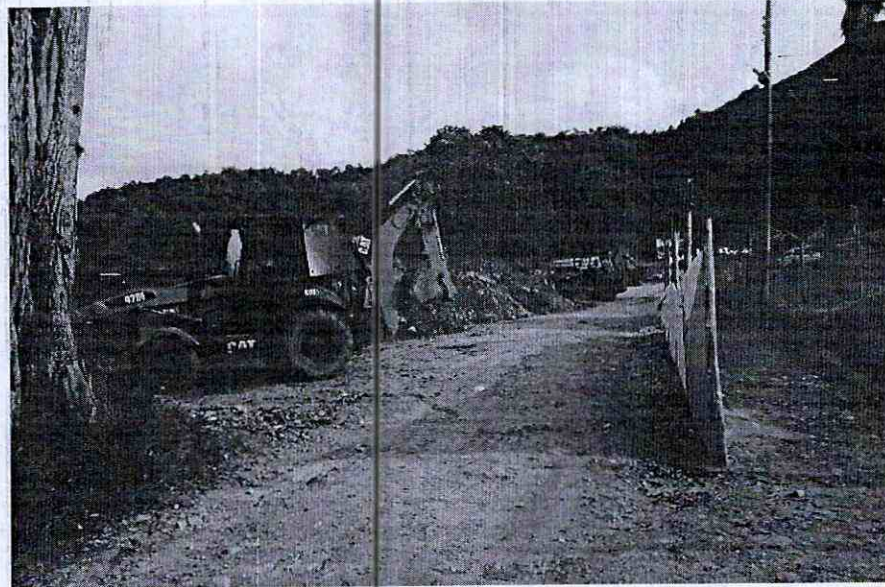

Barrio La Esmeralda

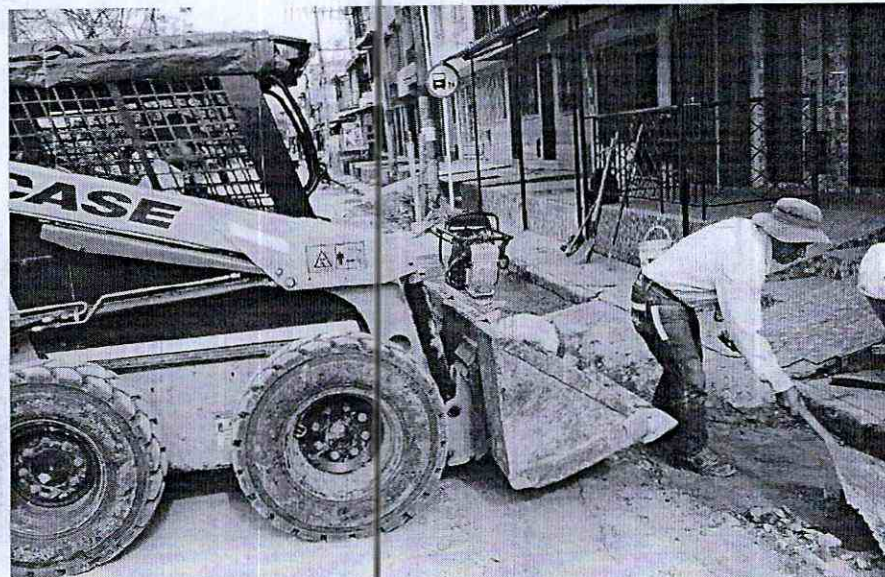

VENTA, ALQUILER DE MAQUINARIA USADA PARA CONSTRUCCION

Cra. 45 sur No. 130-177, Picalañita Tel.2617485

inversionesgzcc@hotmail.com

bagué-Tolima

INVERSIONES G&Z S.A.S

CONSTRUCCION, CONSULTORIA, INTERVENTORÍA

NIT. 900.099.120-6



Planta la Pola



Planta la Pola

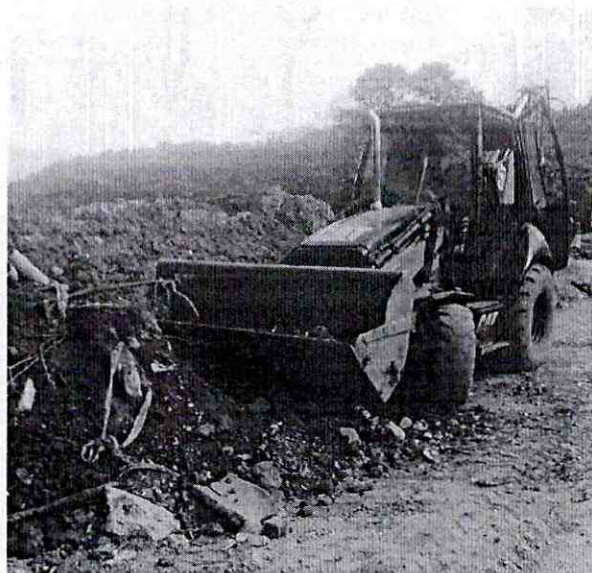

VENTA, ALQUILER DE MAQUINARIA USADA PARA CONSTRUCCION

Cra. 45 sur No. 130-177, Picalañita Tel.2617485

inversionesgyzcci@hotmail.com

Ibagué-Tolima

INVERSIONES G&Z S.A.S

CONSTRUCCION, CONSULTORIA, INTERVENTORIA

NIT. 900.099.120-6



Planta la Pola



Calle 27 con Cra 1

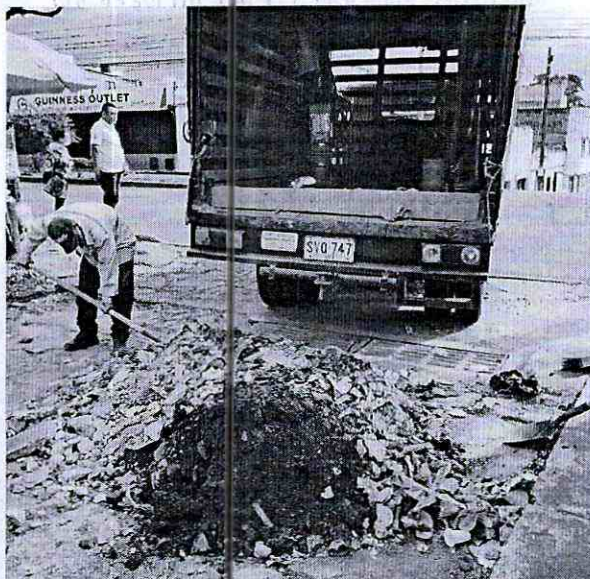

VENTA, ALQUILER DE MAQUINARIA USADA PARA CONSTRUCCION

Cra. 45 sur No. 130-177, Picalañita Tel.2617485

inversionesgzcci@hotmail.com

bagué-Tolima



INVERSIONES G&Z S.A.S

CONSTRUCCION, CONSULTORIA, INTERVENTORÍA

NIT. 900.099.120-6



Barrio Castilla

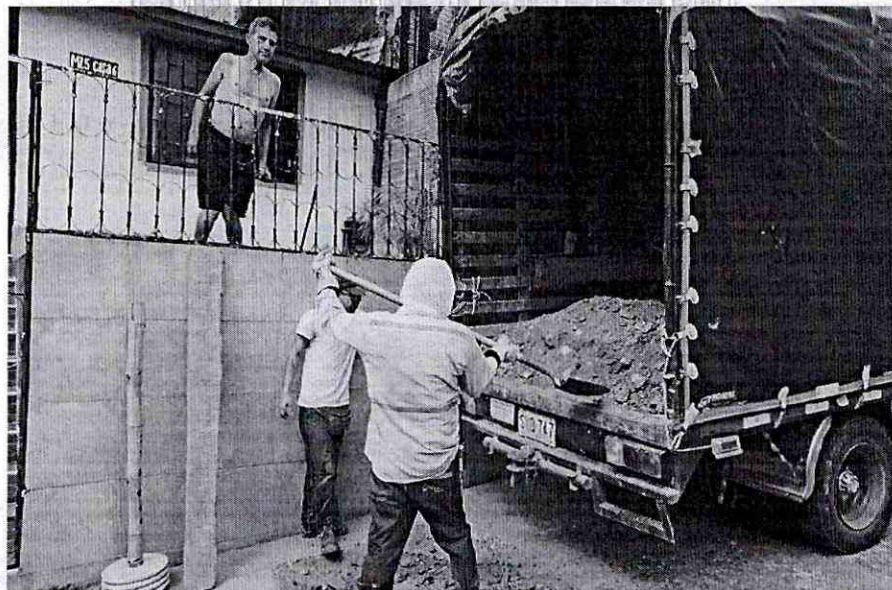

Barrio la Esmeralda



VENTA, ALQUILER DE MAQUINARIA USADA PARA CONSTRUCCION

Cra. 45 sur No. 130-177, Picalañita Tel.2617485

inversionesgyzcci@hotmail.com

Ibagué-Tolima

INVERSIONES G&Z S.A.S

CONSTRUCCION, CONSULTORIA, INTERVENTORÍA

NIT. 900.099.120-6



Barrio la Esmeralda



Hacia Piedra Pintada

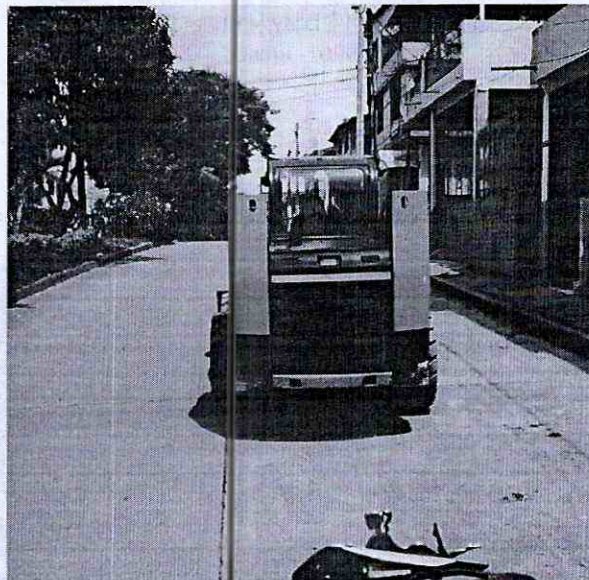

VENTA, ALQUILER DE MAQUINARIA USADA PARA CONSTRUCCION

Cra. 45 sur No. 130-177, Picalañita Tel.2617485

inversionesgyzcci@hotmail.com

bagué-Tolima

INVERSIONES G&Z S.A.S

CONSTRUCCION, CONSULTORIA, INTERVENTORÍA

NIT. 900.099.120-6



Barrio Ancón

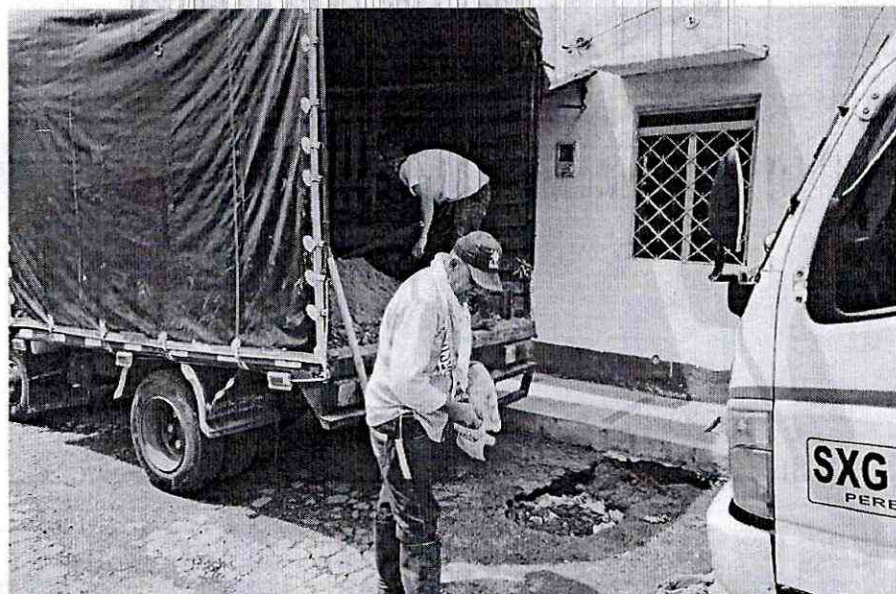

Barrio Belén

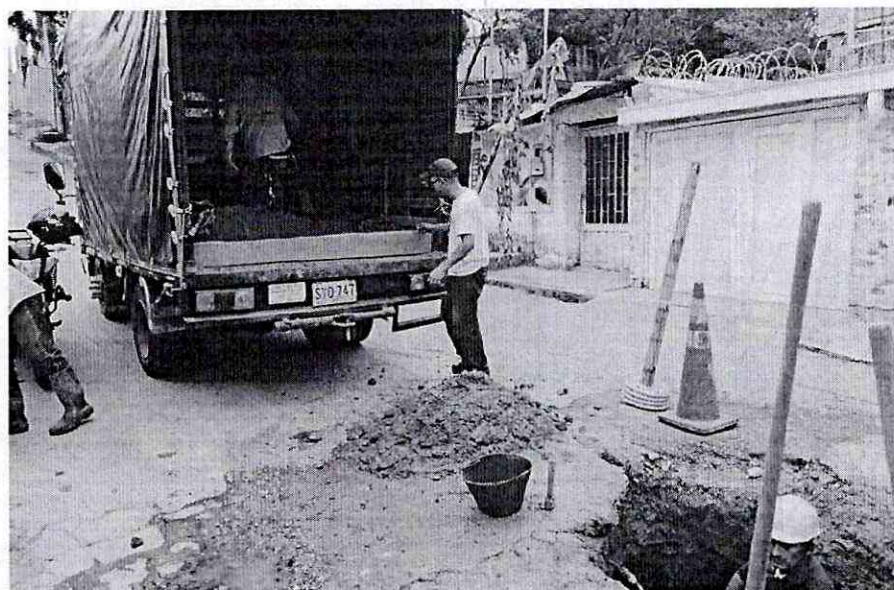

VENTA, ALQUILER DE MAQUINARIA USADA PARA CONSTRUCCION

Cra. 45 sur No. 130-177, Picalañita Tel.2617485

inversionesgyzcci@hotmail.com

Ibagué-Tolima

INVERSIONES G&Z S.A.S

CONSTRUCCION, CONSULTORIA, INTERVENTORÍA
NIT. 900.099.120-6



Planta la Pola



Planta la Pola



VENTA, ALQUILER DE MAQUINARIA USADA PARA CONSTRUCCION

Cra. 45 sur No. 130-177, Picalañita Tel.2617485

inversionesgyzcci@hotmail.com

bagué-Tolima

INVERSIONES G&Z S.A.S

CONSTRUCCION, CONSULTORIA, INTERVENTORÍA
NIT. 900.099.120-6



Planta La Pola



Ibal Calle 60



VENTA, ALQUILER DE MAQUINARIA USADA PARA CONSTRUCCION

Cra. 45 sur No. 130-177, Picaleñita Tel.2617485

inversionesgzcci@hotmail.com

Ibagué-Tolima

INVERSIONES G&Z S.A.S

CONSTRUCCION, CONSULTORIA, INTERVENTORÍA

NIT. 900.099.120-6



Planta la Pola

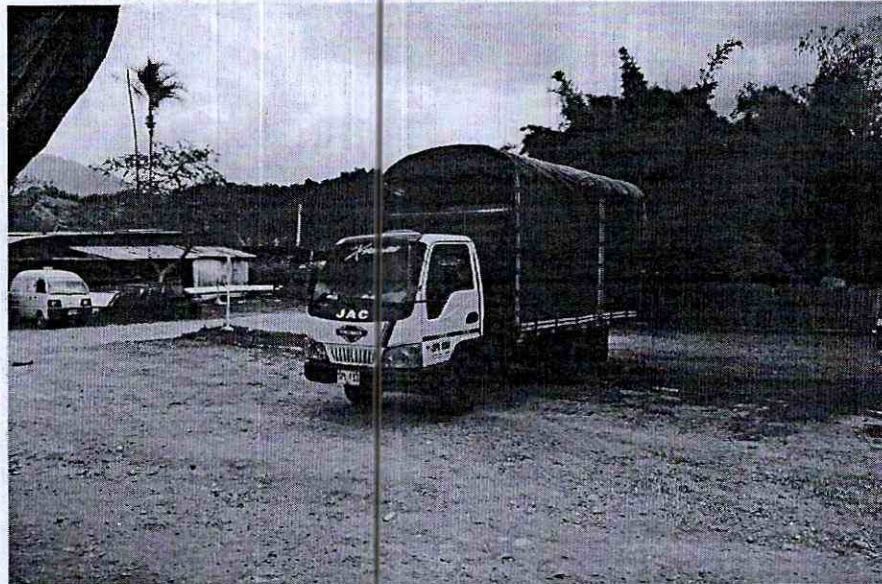

Planta la Pola



VENTA, ALQUILER DE MAQUINARIA USADA PARA CONSTRUCCION

Cra. 45 sur No. 130-177, Picaleñita Tel.2617485

inversionesgzcci@hotmail.com

bagué-Tolima

INVERSIONES G&Z S.A.S

CONSTRUCCION, CONSULTORIA, INTERVENTORÍA

NIT. 900.099.120-6



Panóptico



Planta la Pola



VENTA, ALQUILER DE MAQUINARIA USADA PARA CONSTRUCCION

Cra. 45 sur No. 130-177, Picaleñita Tel.2617485

inversionesgyzcci@hotmail.com

Ibagué-Tolima

INVERSIONES G&Z S.A.S

CONSTRUCCION, CONSULTORIA, INTERVENTORÍA

NIT. 900.099.120-6



Planta La Pola



Barrio Jordán Etapa 9

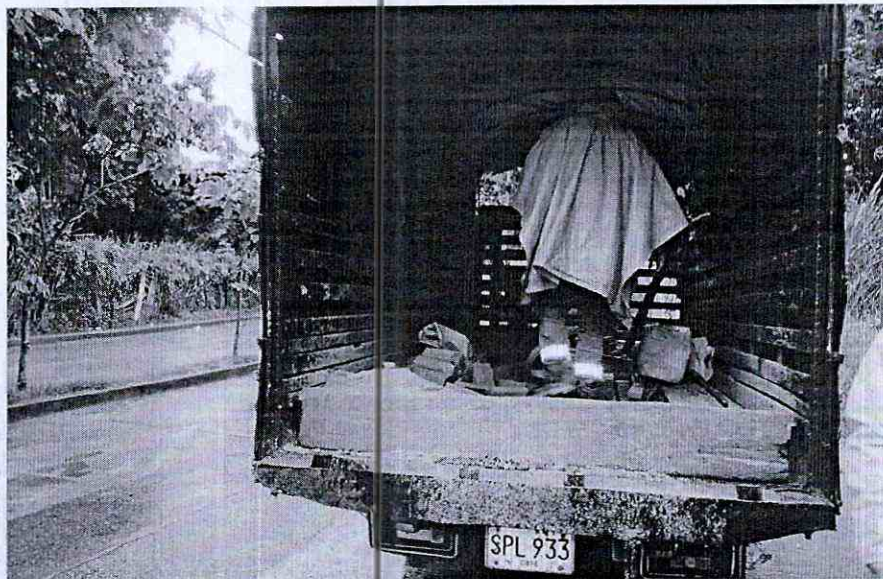

VENTA, ALQUILER DE MAQUINARIA USADA PARA CONSTRUCCION

Cra. 45 sur No. 130-177, Picalañita Tel.2617485

inversionesgyzcci@hotmail.com

bagué-Tolima

INVERSIONES G&Z S.A.S

CONSTRUCCION, CONSULTORIA, INTERVENTORÍA
NIT. 900.099.120-6



Sector Mirolindo



Barrio la Esmeralda



VENTA, ALQUILER DE MAQUINARIA USADA PARA CONSTRUCCION

Cra. 45 sur No. 130-177, Picalañita Tel.2617485

inversionesgyzcci@hotmail.com

Ibagué-Tolima

INVERSIONES G&Z S.A.S

CONSTRUCCION, CONSULTORIA, INTERVENTORÍA

NIT. 900.099.120-6

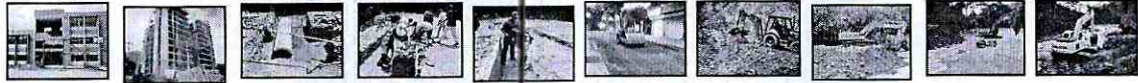

Barrio la Esmeralda

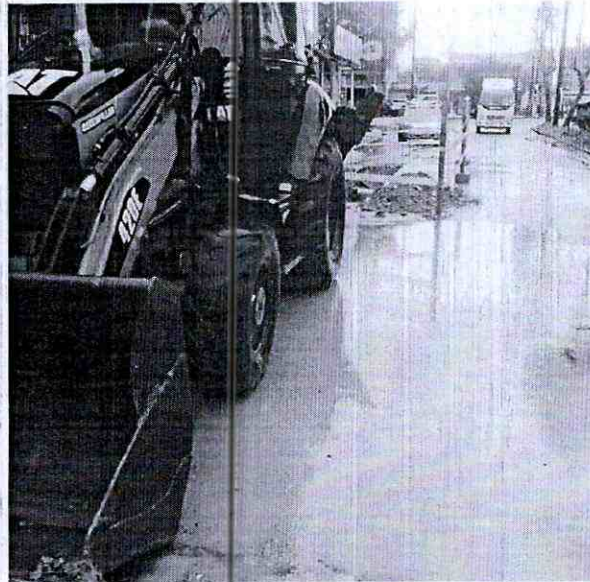

Sector Mirolindo



VENTA, ALQUILER DE MAQUINARIA USADA PARA CONSTRUCCION

Cra. 45 sur No. 130-177, Picaleñita Tel.2617485

inversionesgyzcci@hotmail.com

bagué-Tolima



INVERSIONES G&Z S.A.S

CONSTRUCCION, CONSULTORIA, INTERVENTORÍA
NIT. 900.099.120-6



Barrio la Esmeralda



Barrio Planta la Polada



VENTA, ALQUILER DE MAQUINARIA USADA PARA CONSTRUCCION

Cra. 45 sur No. 130-177, Picalañita Tel.2617485

inversionesgyzcci@hotmail.com

Ibagué-Tolima

INVERSIONES G&Z S.A.S

CONSTRUCCION, CONSULTORIA, INTERVENTORIA

NIT. 900.099.120-6



Barrio Belén

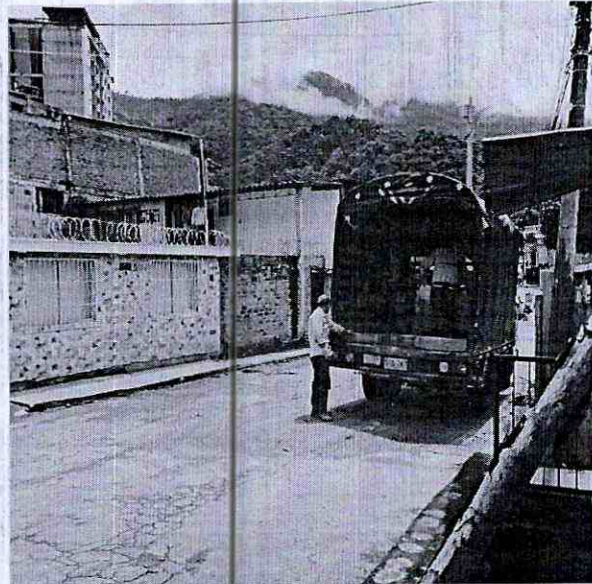

Barrio Galán

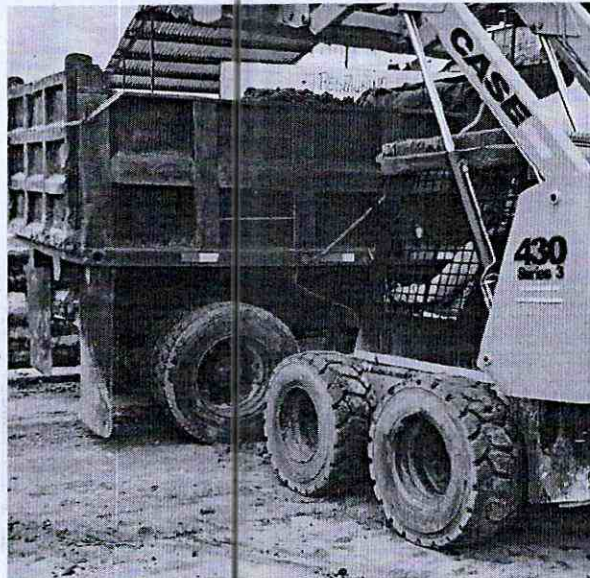

VENTA, ALQUILER DE MAQUINARIA USADA PARA CONSTRUCCION

Cra. 45 sur No. 130-177, Picalañita Tel.2617485

inversionesgyzcci@hotmail.com

bagué-Tolima

INVERSIONES G&Z S.A.S

CONSTRUCCION, CONSULTORIA, INTERVENTORÍA

NIT. 900.099.120-6



Barrio Jordán Etapa 8

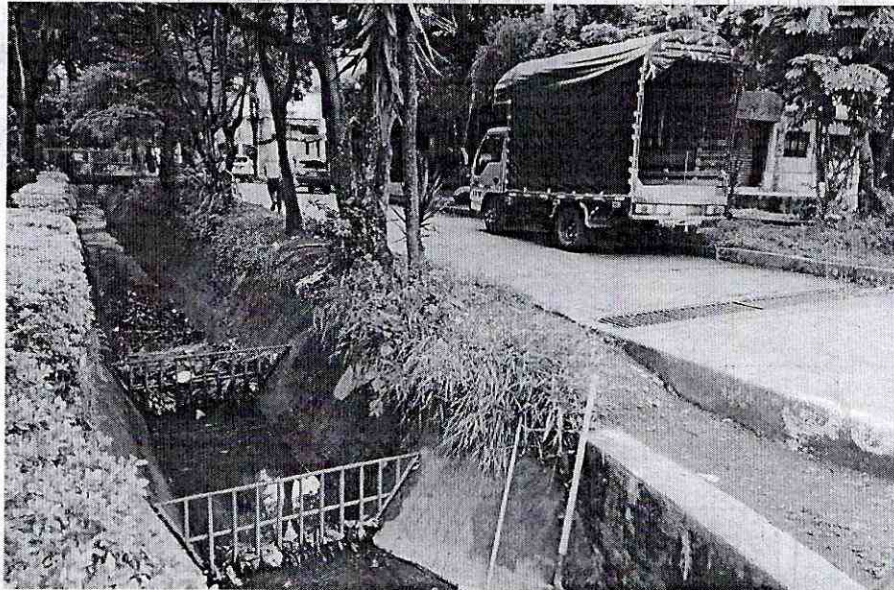

Barrio la Esmeralda



VENTA, ALQUILER DE MAQUINARIA USADA PARA CONSTRUCCION

Cra. 45 sur No. 130-177, Picalañita Tel.2617485

inversionesgyzcci@hotmail.com

Ibagué-Tolima

INVERSIONES G&Z S.A.S

CONSTRUCCION, CONSULTORIA, INTERVENTORÍA

NIT. 900.099.120-6

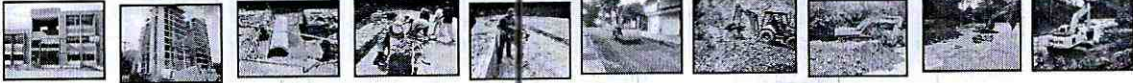

Barrio La Esmeralda

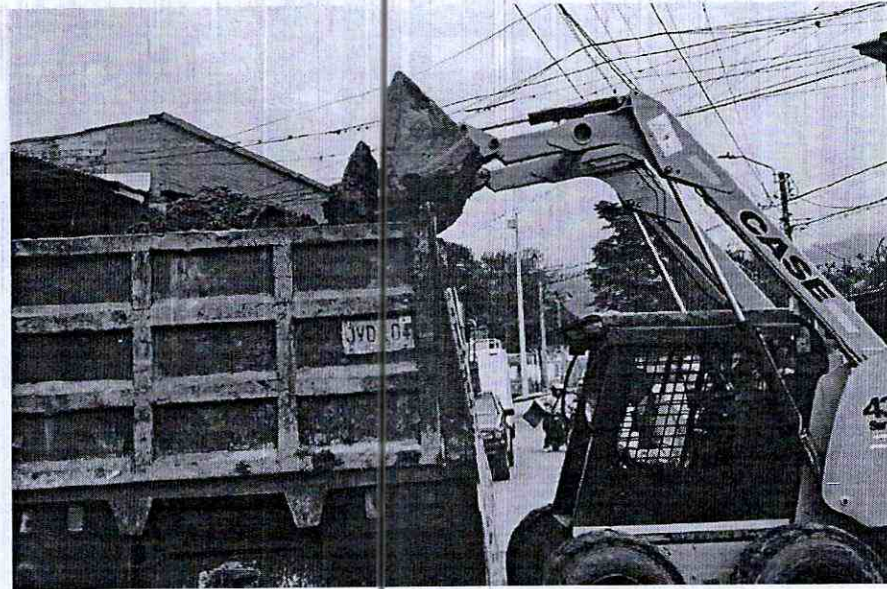

Barrio la Esmeralda

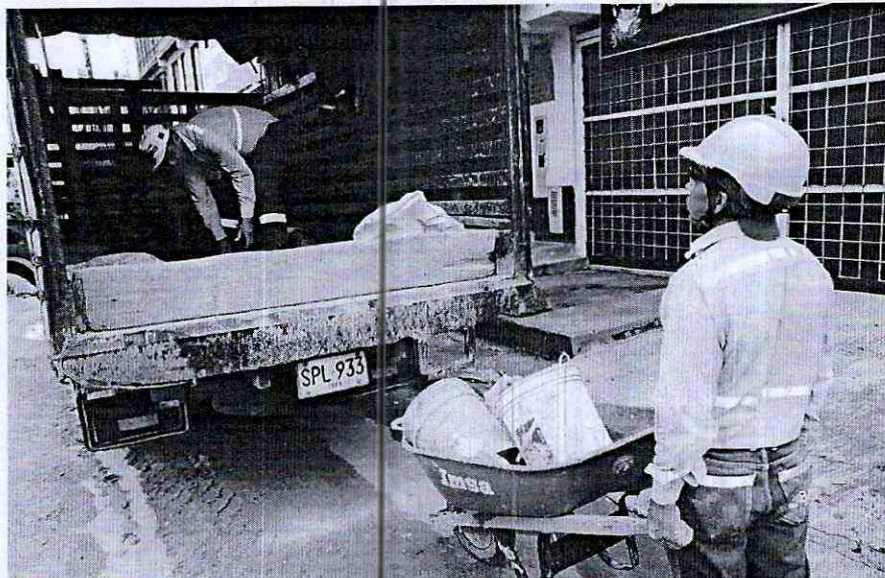

VENTA, ALQUILER DE MAQUINARIA USADA PARA CONSTRUCCION

Cra. 45 sur No. 130-177, Picalañita Tel.2617485

inversionesgyzcci@hotmail.com

bagué-Tolima

INVERSIONES G&Z S.A.S

CONSTRUCCION, CONSULTORIA, INTERVENTORIA

NIT. 900.099.120-6



Barrio Palermo

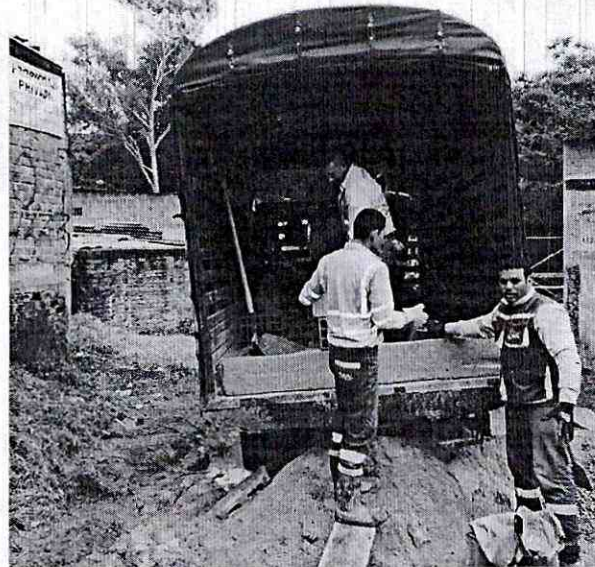

Barrio Galán



VENTA, ALQUILER DE MAQUINARIA USADA PARA CONSTRUCCION

Cra. 45 sur No. 130-177, Picaleñita Tel.2617485

inversionesgzcci@hotmail.com

Ibagué-Tolima

INVERSIONES G&Z S.A.S

CONSTRUCCION, CONSULTORIA, INTERVENTORIA

NIT. 900.099.120-6



Godwin Zuluaga Alzate

GODWIN ZULUAGA ALZATE
REPRESENTANTE LEGAL
INVERSIONES G&Z S.A.S
CONTRATISTA

[Signature]

INGENIERO HAROLD ROSEMBERT RODRIGUEZ SANCHEZ
DIRECTOR OPERATIVO IBAL S.A. E.S.P OFICIAL

VENTA, ALQUILER DE MAQUINARIA USADA PARA CONSTRUCCION

Cra. 45 sur No. 130-177, Picalañita Tel.2617485

inversionesgyzcci@hotmail.com

ibagué-Tolima



INVERSIONES G&Z S.A.S

CONSTRUCCION, CONSULTORIA, INTERVENTORÍA

NIT. 900.099.120-6



CERTIFICACIÓN DE PAZ Y SALVO CON EL RÉGIMEN DE SEGURIDAD SOCIAL INTEGRAL

GODWIN ZULUAGA ALZATE identificado con C.C 18.496.235 de Armenia en mi condición de representante legal de **INVERSIONES G&Z CONSTRUCCION, CONSULTORIA, INTERVENTORIA S.A.S** identificada con NIT 900.099.120-6, bajo la gravedad de juramento, certifico el pago de los aportes de salud, riesgos profesionales, pensiones y aportes a las Cajas de Compensación Familiar, (artículo 65 Ley 1819 de 2016 y artículo 3 Decreto 1047 de 1983), pagados por la empresa, lo anterior en cumplimiento de lo dispuesto en el artículo 50 de la Ley 789 de 2002.

En constancia, se firma en Ibagué, a los 28 días del mes de julio de 2022.

INVERSIONES G&Z S.A.S

R.L GODWIN ZULUAGA ALZATE

C.C.18.496.235 de Armenia



VENTA, ALQUILER DE MAQUINARIA USADA PARA CONSTRUCCION
Cra. 45 Sur No. 130-177, Picalañita Tel.2617485 - Telefax.2707902

inversionesgyzcci@hotmail.com

Ibagué Tolima

DATOS GENERALES DEL APORTANTE									
Identificación	dv	Razon Social	Clase Aportante	Sucursal Principal	Direccion	Ciudad-Departamento	Teléfono	Exonerado SENA e ICBF	
NIT 90089120	6	INVERSIONES Y Z CONSTRUCCION, CONSULTORIA, INTERVENIDORA S.A.S.	8 - MENOS DE 200 COTIZANTES	CRA 45 SUR NO. 130-177 PICALIENTA	CRA 45 SUR NO. 130-177 PICALIENTA	IBAGUE-TOLIMA	2617485	SI	
DATOS GENERALES DE LA LIQUIDACION									
Periodo	Clave	Planilla	Planilla	Fecha	Pago	Valor			
2022-06	943706258	E	E	2022/07/07	2022/07/13	\$5,174,600			

LIQUIDACION DETALLADA DE APORTES																																	
EMPLEADO					PENSION					SALUD					CCF					RIESGOS					PARAFISCALES								
No.	Identificación	Nombres	Codigo	Dias	IBC	Aporte	Codigo	Dias	IBC	Aporte	Codigo	Dias	IBC	Aporte	Codigo	Dias	IBC	Aporte	Codigo	Dias	IBC	Aporte	Codigo	Dias	IBC	Aporte	Codigo	Dias	IBC	Aporte			
Sucursal CRA 45 SUR NO. 130-177 PICALIENTA (17 Afiliados)																																	
					\$18,920,845	\$757,200						\$18,920,845	\$756,000						\$18,920,845	\$1,053,600													
Centro de Trabajo: 0,522 (4 Afiliados)																																	
					\$4,100,000	\$164,000						\$4,069,277	\$162,800						\$4,100,000	\$21,700													
Ciudad: IBAGUE Depto: TOLIMA (4 Afiliados)																																	
1	CC	110597580	CARDOZO ANGE	23001	30	\$1,000,000	EP5002	30	\$1,000,000	\$40,000	CCF50	30	\$1,000,000	\$40,000	14-23	30	\$1,000,000	\$5,300	30	\$0													
2	CC	110551850	CARDOZO RIGORIT	23001	30	\$1,100,000	EP5002	30	\$1,100,000	\$44,000	CCF50	30	\$1,100,000	\$44,000	14-23	30	\$1,100,000	\$5,800	30	\$0													
3	CC	93281630	CARDOZO WILSON	25-14	30	\$1,000,000	EP5002	30	\$1,000,000	\$40,000	CCF50	30	\$1,000,000	\$40,000	14-23	30	\$1,000,000	\$5,300	30	\$0													
4	CC	6572732	GARCIA JORNY	25-14	30	\$1,000,000	EP5007	30	\$1,000,000	\$40,000	CCF50	30	\$1,000,000	\$40,000	14-23	30	\$1,000,000	\$5,300	30	\$0													
Centro de Trabajo: 6,969 (13 Afiliados)																																	
					\$12,198,367	\$1,951,800						\$14,820,845	\$593,200						\$14,820,845	\$1,031,900													
Ciudad: IBAGUE Depto: TOLIMA (13 Afiliados)																																	
5	CC	110516382	ARRAS IRON	23001	2	\$66,667	EP5002	2	\$66,667	\$1,700	CCF50	2	\$66,667	\$1,700	14-23	2	\$66,667	\$4,700	2	\$0													
6	CC	100739942	AVILES EDGAR	23001	30	\$1,000,000	EP5007	30	\$1,000,000	\$40,000	CCF50	30	\$1,000,000	\$40,000	14-23	30	\$1,000,000	\$69,600	30	\$0													
7	CC	93361701	BARREIRO JOSE	25-14	30	\$1,311,239	EP5005	30	\$1,311,239	\$52,500	CCF50	30	\$1,311,239	\$52,500	14-23	30	\$1,311,239	\$91,300	30	\$0													
8	CC	5861226	CEBALLOS JORGE	0	0	\$0	EP5007	30	\$52,500	\$52,500	CCF50	30	\$1,311,239	\$52,500	14-23	30	\$1,311,239	\$91,300	30	\$0													
9	CC	79157990	GERON BENJAMIN	23001	18	\$786,744	EP5017	18	\$31,500	\$786,744	CCF50	18	\$786,744	\$31,500	14-23	18	\$786,744	\$54,800	18	\$0													
10	CC	93374627	DELGADO ALCI	23001	30	\$1,000,000	EP5002	30	\$1,000,000	\$40,000	CCF50	30	\$1,000,000	\$40,000	14-23	30	\$1,000,000	\$69,600	30	\$0													
11	CC	14020264	DIAZ ABEL	25-14	30	\$1,500,000	EP5002	30	\$1,500,000	\$60,000	CCF50	30	\$1,500,000	\$60,000	14-23	30	\$1,500,000	\$104,400	30	\$0													
12	CC	5819086	MONTALLEGRE GIOVANNY	23001	30	\$1,311,239	EP5005	30	\$52,500	\$52,500	CCF50	30	\$1,311,239	\$52,500	14-23	30	\$1,311,239	\$91,300	30	\$0													
13	CC	110454631	PEDRAZA OSCAR	23001	30	\$1,311,239	EP5002	30	\$52,500	\$52,500	CCF50	30	\$1,311,239	\$52,500	14-23	30	\$1,311,239	\$91,300	30	\$0													
14	CC	9304019	RODRIGUEZ CESAR	23001	0	\$0	EP5002	30	\$52,500	\$52,500	CCF50	30	\$1,311,239	\$52,500	14-23	30	\$1,311,239	\$91,300	30	\$0													
15	CC	9304019	RODRIGUEZ JANIER	23001	30	\$1,311,239	EP5002	30	\$52,500	\$52,500	CCF50	30	\$1,311,239	\$52,500	14-23	30	\$1,311,239	\$91,300	30	\$0													
16	CC	9327531	SANCHEZ ORLANDO	25-14	30	\$1,600,000	EP5002	30	\$64,000	\$64,000	CCF50	30	\$1,600,000	\$64,000	14-23	30	\$1,600,000	\$111,400	30	\$0													
17	CC	110478677	MARGAS RICARDO	25-14	30	\$1,000,000	EP5005	30	\$40,000	\$40,000	CCF50	30	\$1,000,000	\$40,000	14-23	30	\$1,000,000	\$69,600	30	\$0													
Total Afiliados(17)					\$18,890,122	\$756,000						\$18,890,122	\$756,000						\$18,920,845	\$1,053,600													

Resumen General de Pago

DATOS GENERALES DEL APORTANTE		Clase Aportante		Sucursal Principal		Direccion		Ciudad-Departamento		Teléfono		Exonerado SENA e ICBF	
Identificación	dv	Razon Social		Sucursal Principal		Direccion		Ciudad-Departamento		Teléfono		Exonerado SENA e ICBF	
NIT 900891120	6	INVERSIONES G.Y.Z CONSTRUCCION, CONSULTORIA, INTERVENTORIA S.A.S.	B - MENOS DE 200 COTIZANTES	CRA 45 SUR NO. 130-177 PICALIENTA		CRA 45 SUR NO. 130-177 PICALIENTA		IBAGUE-TOLIMA		2617485		SI	

DATOS GENERALES DE LA LIQUIDACION		Clave		Tipo		Fecha		Pago		VALOR	
Periodo	Salud	Pago	Planilla	Planilla	Limite	Pago		Dias Mora		Valor	
2022-06	2022-07	9437306258	9437306258	E	2022/07/07	2022/07/13	BANCO BOGOTA	5		\$5,174,600	

RESUMEN DE PAGO												
RIESGO												
	CODIGO	NIT	DV	AFILIADOS	VALOR LIQUIDADO	INTERESES MORA	SALDOS E INCAPACIDADES	VALOR A PAGAR				
ATP (ADMINISTRADORAS: 3)				15	\$2,607,800	\$0	\$0	\$2,607,800				
COPIENSIONES	25-14	900.336.004	7	6	\$1,185,800	\$0	\$0	\$1,185,800				
POYENIR	230301	800.224.808	8	6	\$926,300	\$0	\$0	\$926,300				
PROTECCION	230201	800.229.739	0	3	\$495,700	\$0	\$0	\$495,700				
ARL (ADMINISTRADORAS: 1)				17	\$1,053,600	\$0	\$0	\$1,053,600				
POSITIVA COMPANIA DE SEGUROS	14-23	860.011.153	6	17	\$1,053,600	\$0	\$0	\$1,053,600				
CCF (ADMINISTRADORAS: 1)				17	\$756,000	\$0	\$0	\$756,000				
CONFENALCO TOLIMA	CCF50	890.700.148	4	17	\$756,000	\$0	\$0	\$756,000				
EPS (ADMINISTRADORAS: 4)				17	\$757,200	\$0	\$0	\$757,200				
FANISANAR	EP5017	830.003.564	7	1	\$31,500	\$0	\$0	\$31,500				
NUYA E.P.S.	EP5037	900.156.264	2	3	\$132,500	\$0	\$0	\$132,500				
SALUD TOTAL	EP5002	800.130.907	4	10	\$448,200	\$0	\$0	\$448,200				
SANTAS	EP5005	800.251.440	6	3	\$145,000	\$0	\$0	\$145,000				
TOTAL				17	\$5,174,600	\$0	\$0	\$5,174,600				

	FICHA TECNICA DE EVALUACION Y REEVALUACION DE PROVEEDORES	CÓDIGO: GJ-R-056
	SISTEMA INTEGRADO DE GESTIÓN	FECHA VIGENCIA:
		2021/07/15
		VERSIÓN: 01
		Página 1 de 4

Evaluación: Fecha evaluación 28 de julio 2022 Reevaluación reevaluación: _____

Acta Parcial N° 03 Acta Final _____

INFORMACION DEL CONTRATO

NUMERO Y FECHA: 089 del 20 de abril de 2022

NOMBRE DEL PROVEEDOR O CONTRATISTA: INVERSIONES G&Z
 CONSTRUCCION CONSULTORIA INTERVENTORIA S.A.S- R.L GODWIN NIT:900.099.120-6 C.C.
 ZULUAGA ALZATE

FECHA DE INICIO: 27 DE ABRIL DE 2022 FECHA DE TERMINACION: 26 DE FEBRERO DE 2022

OBJETO DEL CONTRATO: CONTRATAR LOS SERVICIOS DE ALQUILER DE MAQUINARIA PESADA, LIVIANA Y DE TRANSPORTE, CON EL FIN DE APOYAR LAS ACTIVIDADES DEL MEJORAMIENTO Y/O REHABILITACION Y/O RECUPERACION Y/O REPOSICION DE LAS REDES O DEL SISTEMA DE ACUEDUCTO, ALCANTARILLADO E INFRAESTRUCTURA EN EL MUNICIPIO DE IBAGUE.

CLASE DE CONTRATO	1. PRESTACIÓN DE SERVICIOS PROFESIONALES Y APOYO A LA GESTION	
	2. SUMINISTRO Y ADQUISICION	
	3. ARRENDAMIENTO	X
	4. CONSULTORIA E INTERVENTORIA	
	5. SERVICIO	
	6. SEGUROS	
	7. INTERMEDIARIO DE SEGUROS	
	8. OBRA PUBLICA	

ASPECTOS A EVALUAR DEL CONTRATISTA

PUNTAJE 2= MALO 3= REGULAR 4= BUENO 5= EXCELENTE

3. ARRENDAMIENTO			
CRITERIOS CUMPLIMIENTO Y OPORTUNIDAD	PUNTAJE	CRITERIOS EN LA EJECUCION DEL CONTRATO	PUNTAJE
OPORTUNIDAD EN LA ENTREGA DEL BIEN INMUEBLE	5	ATENCION DE REQUERIMIENTOS	5
FUNCIONAMIENTO DE LA INFRAESTRUCTURA	5	ENTREGA OPORTUNA DE FACTURA	5
CUMPLIMIENTO EN LOS TERMINOS PARA LEGALIZAR EL CONTRATO Y SUS ADICIONES		CUMPLIMIENTO A LOS REQUERIMIENTOS DEL SISTEMA INTEGRADO DE GESTION	5
TOTAL PROMEDIO	5.00	TOTAL PROMEDIO	5.00
CRITERIOS DE CALIDAD		EVALUACION TOTAL	
SOPORTE Y MANTENIMIENTO	5		5.00
TOTAL PROMEDIO	5.00		

ANALISIS DEL RESULTADO DE LA EVALUACION REEVALUACION x POR PARTE DEL SUPERVISOR Y/O INTERVENTOR (Cuando un contrato cuente con interventor y supervisor, este criterio debe ser diligenciado por los dos, en sus respectivas calidades):
 CUMPLE CON TODOS LOS CRITERIOS EN LA EJECUCION DEL CONTRATO

OBSERVACIONES AL RESULTADO DE LA EVALUACION REEVALUACION x POR PARTE DEL CONTRATISTA: _____ DE ACUERDO CON LA CALIFICACION Y OBSERVACION DEL SUPERVISOR

INTERPONE RECURSO DE REPOSICION SI NO

INTERPONE RECURSO DE APELACION SI NO



FICHA TECNICA DE EVALUACION Y REEVALUACION DE PROVEEDORES

CÓDIGO: GJ-R-056

FECHA VIGENCIA:

2021/07/15

VERSIÓN: 01

Página 1 de 4

SISTEMA INTEGRADO DE GESTIÓN

NOTA INFORMATIVA: (Aplica unicamente para la reevaluación) De conformidad con el artículo 7 de la resolución que reglamenta el procedimiento para la evaluación y reevaluación de proveedores la calificación de la reevaluación de proveedores, tendrá los siguientes efectos: El contratista o Proveedor que obtenga como resultado de la reevaluación puntaje de 3 o superior, será tenido en cuenta para contratar con el IBAL S.A. E.S.P. OFICIAL. El contratista que en el proceso de reevaluación obtenga un promedio de calificación inferior a tres (3), será suspendido por un término igual al plazo total del contrato ejecutado. En todo caso el término de suspensión no podrá ser inferior a seis (6) meses. Durante el término de la suspensión el contratista no se podrá presentar a participar como proponente individual o plural (Consortio, Unión Temporal, Promesa de Sociedad Futura u otra) en procesos de selección que adelante el IBAL S.A. E.S.P. OFICIAL.

La Suspensión a que hace referencia el presente artículo se extenderá por igual termino a cada uno de los integrantes de Consortios o Uniones Temporales que en el proceso de reevaluación hayan obtenido una calificación inferior a tres (3).

Los efectos mencionados en la nota anterior aplican para la reevaluación de este contrato, de acuerdo con la fecha de su suscripción.

SI

NO

HAROLD R. RODRIGUEZ SANCHEZ - Director Operativo

Supervisor

GODWIN ZULUAGA ALZATE - RL Inversiones G&Z construccion consultoria interventoria S.A.S

Contratista

INVERSIONES G&Z CONSTRUCCION CONSULTORIA INTERVENTORIA SAS

900.099.120-6

Cra 45 Sur No. 130 - 177

(038) 2617485

Ibagué - Colombia

secretariainversionesgyz@hotmail.com



Factura electrónica de venta N°. IGZ-88

Fecha y hora Factura

Generación 02/08/2022, 09:16

Expedición 02/08/2022, 09:16

Vencimiento 02/08/2022

Vendedor INVERSIONES

GyZ
CONSTRUCCION

Centro de costo 0

Cotización

Cliente: EMPRESA IBAGUERENA DE ACUEDUCTO Y ALCANTARILLADO S.A. E.S.P.
OFICIAL

Nit: 800.089.809-6

Teléfono: (038) 2756000

Dirección: CR 3 1 04 BRR LA POLA

Ciudad: Ibagué - Colombia

Correo: recibe_facturacionelectronica@ibal.gov.co



Ítem	Descripción	Cantidad	Vr. Total
1	Pago Acta parcial No. 03 del Contrato No. 089 del 20 de Abril de 2022 cuyo objeto es CONTRATAR LOS SERVICIOS DE ALQUILER DE MAQUINARIA PESADA, LIVIANA Y DE TRANSPORTE, CON EL FIN DE APOYAR LAS ACTIVIDADES DEL MEJORAMIENTO Y/O REHABILITACIÓN Y/O RECUPERACIÓN Y/O REPOSICIÓN DE LAS REDES O DEL SISTEMA DE ACUEDUCTO ALCANTARILLADO E INFRAESTRUCTURA EN EL MUNICIPIO DE IBAGUÉ	1.00	156,988,990.00

Total ítems: 1

Valor en Letras:

Ciento cincuenta y seis millones novecientos ochenta y ocho mil novecientos noventa pesos m/cte

Condiciones de Pago:

Transferencia \$ 156,988,990.00

Total Bruto 131,923,521.01

IVA 19% 25,065,468.99

Total a Pagar 156,988,990.00

Observaciones:

Consignaciones en Formato Recaudó

Cuenta Corriente - Banco BBVA

Cuenta No. 435013008

Beneficiario. Inversiones G&Z S.A.S

Elaborado por

Firma recibido

A esta factura de venta aplican las normas relativas a la letra de cambio (artículo 5 Ley 1231 de 2008). Con esta el Comprador declara haber recibido real y materialmente las mercancías o prestación de servicios descritos en este título - Valor. Número Autorización 18764027936472 aprobado en 20220420 prefijo IGZ desde el número 77 al 250 Vigencia: 6 Meses Responsable de IVA - Actividad Económica 4659 Comercio al por mayor de otros tipos de maquinaria y equipo n.c.p. Tarifa CUFE: 8a3fee748d6c48fa016bf6a6c6e7abc7a29108271e5ede078adfe698ef907bdc1f67b43b3ef38b1854f696c883f5a6