

DOCUMENTOS ACTA 11 CONT 089-22 INVERSIONES GYZ



De <dolly.camacho@ibal.gov.co>
Destinatario Sgeneral <sgeneral@ibal.gov.co>
Fecha 2023-04-13 08:47

 DOCUMENTOS ACTA 11 CONT 089-22 INVERSIONES GYZ.PDF (~31 MB)

ADJUNTO DOCUMENTOS DEL ASUNTO PARA TRÁMIE PERTINENTE



**SOPORTES DOCUMENTALES PARA
TRAMITE DE CUENTA**
SISTEMA INTEGRADO DE GESTIÓN

CÓDIGO: GJ-R-050

**FECHA VIGENCIA:
2016-10-12**

VERSIÓN: 02

Página 1 de 1

Ibagué, 28 de marzo de 2023

Doctor(a)
LUIS ALEJANDRO GIRALDO MONTOYA
Secretario General
IBAL S.A. ESP. OFICIAL
Ibagué

D. Dowel
10.04.23
8:30am
Red.

REF: ENVIO SOPORTES PARA TRAMITE DE CUENTA DEL CONTRATO N°089 del 20 de abril de 2022.

Cordial Saludo:

Por medio de la presente me dirijo a usted con el fin de allegarle los soportes documentales originales para que obren dentro de la carpeta del archivo de gestión de la secretaria general, así como también las copias de los documentos que son requeridos por la oficina de contabilidad para el respectivo tramite de cuenta, para lo cual me permito relacionar al detalle los documentos que adjunto, de la siguiente manera:

DOCUMENTOS ACTA PARCIAL N° 11:

1. Factura Electrónica
2. Acta Parcial No.11
3. Ficha Técnica de Evaluación de Proveedores
4. Certificación del Contratista Pago Seguridad Social
5. Planilla de Pago de Seguridad Social
6. Informe con Registro Fotográfico

Atentamente,

HAROLD R. RODRIGUEZ SANCHEZ
Director Operativo
Supervisor



ACTA PARCIAL
SISTEMA INTEGRADO DE GESTIÓN

CÓDIGO: GJ-R-033

FECHA VIGENCIA:
2022-11-28

VERSIÓN: 08

Página 1 de 3

Contrato No.	089 DEL 20 DE ABRIL DE 2022		
Objeto	CONTRATAR LOS SERVICIOS DE ALQUILER DE MAQUINARIA PESADA, LIVIANA Y DE TRANSPORTE, CON EL FIN DE APOYAR LAS ACTIVIDADES DEL MEJORAMIENTO Y/O REHABILITACIÓN Y/O RECUPERACIÓN Y/O REPOSICIÓN DE LAS REDES O DEL SISTEMA DE ACUEDUCTO, ALCANTARILLADO E INFRAESTRUCTURA EN EL MUNICIPIO DE IBAGUÉ		
Valor inicial	\$1.569.889.900,00		
Valor adición 01	\$313.977.980,00		
Valor total	\$1.883.867.880,00		
Contratista	INVERSIONES G&Z CONSTRUCCION CONSULTORIA INTERVENTORIA S.A.S		
Supervisor	HAROLD R. RODRIGUEZ SANCHEZ - DIRECTOR OPERATIVO		
Fecha de inicio	27 DE ABRIL DE 2022		
Plazo de inicio	DIEZ (10) MESES		
Plazo prorroga 01	DOS (02) MESES		
Plazo total	DOCE (12) MESES		
Fecha de terminación	26 DE ABRIL DE 2023		
FECHA DE ELABORACIÓN DEL ACTA PARCIAL		Año	Mes
		2023	03
			28
En la ciudad de Ibagué, en la fecha antes indicada, contratista y supervisor suscriben la presente Acta Parcial No. <u>11</u> del contrato antes identificado. Para completar y soportar los trámites necesarios para su correspondiente pago.			
Periodo informado	27 de febrero 2023 a 26 de marzo del 2023		
Informe de las actividades desarrolladas y avaladas por el supervisor	Disposición de la maquinaria equipos y vehículos: retroexcavadora, excavadora de orugas, minicargador, volquetas, saltarines, turbos, para trabajos realizados en los barrios Planta Ibal, barrio santa Rita, barrio el garzón, barrio yundaima, barrio la trinidad, barrio topacio, barrio el Pijao, barrio las ferias, barrio Jordan 7-8 etapa, barrio colinas del Sur, barrio naciones unidas, mirolindo, barrio la Francia, barrio Versalles, barrio la Castellana, universidad del Tolima, barrio nueva Castilla, barrio Simón Bolívar, barrio magisterio, barrio 12 de octubre, av ambalá, av guabinal, barrio villa Pinzón, barrio Ricaurte, barrio el vergel, barrio la Castellana, barrio el libertador, barrio bella Suiza, barrio protecho, barrio 20 de julio, barrio salado, pacande, boquerón, barrio rincón del pedregal, barrio villa jardín, barrio prados del norte, barrio limonar, barrio Antonio Nariño, barrio la castilla, av tobogán, piedra pintada, lagos del salado, prado 1, barrio la reforma, barrio el refugio, barrio San Simón, entre ríos, barrio villa café, barrio Restrepo, barrio nuevo Horizonte, barrio Ancón, bocatomá cay, barrio ambalá, barrio centro, barrio los tunjos, barrio la Esmeralda, arboleda del campestre, viña de calambeo, la primavera, praderas del sur, barrio el arado, barrio Palermo, barrio el pedregal, barrio las Américas, barrio San Cayetano, barrio malabar, barrio la esperanza, barrio Eduardo Santos, barrio el Murillo, barrio las acacias, barrio Comfenalco.		
Evidencias de la ejecución del contrato	Se adjunta informe con registro fotográfico		
	Nota 1: En el caso de los contratos de servicio y suministro y los demás a los que aplique este registro y que tengan clasificador CPC, deberán diligenciar las siguientes tablas:		
	ITEM	DETALLE DEL BIEN	CANTIDAD
	M	CPC DESCRIPCIÓN	VALOR UNITARIO
	1	66012 Comercio de alquiler de camiones con operario	5617.898.513.6
		VALOR SOLICITADO PRESUPUESTALMENTE	VALOR ACTA
		5617.898.513.6	\$51.491.542,8
		SALDO PRESUPUESTAL	\$51.491.543,2



**ACTA PARCIAL
SISTEMA INTEGRADO DE
GESTIÓN**

CÓDIGO: GJ-R-033

**FECHA VIGENCIA:
2022-11-28**

VERSIÓN: 08

Página 2 de 3

2	comidas y bebidas; servicios	73122	Servicios de arrendamiento o de alquiler de maquinaria y equipo de construcción sin operario	1	\$1.265.989.366,4	\$1.265.989.366,4	\$105.497.447,2	\$105.497.446,8
VALOR PRESENTE ACTA							\$156.988.990	\$156.988.990

ESTADO DE CUENTA

Valor Total	\$1.883.867.880,00
Valor Acta No. 01	\$156.988.990,00
Valor Acta No. 02	\$156.988.990,00
Valor Acta No. 03	\$156.988.990,00
Valor Acta No. 04	\$156.988.990,00
Valor Acta No. 05	\$156.988.990,00
Valor Acta No. 06	\$156.988.990,00
Valor Acta No. 07	\$156.988.990,00
Valor Acta No. 08	\$156.988.990,00
Valor Acta No. 09	\$156.988.990,00
Valor Acta No. 10	\$156.988.990,00
Valor Acta No. 11	\$156.988.990,00
Saldo (Valor pendiente para pago)	\$156.988.990,00

APORTES AL SISTEMA DE SEGURIDAD SOCIAL

PERSONA JURIDICA

El contratista presentó certificación suscrita por el revisor fiscal o el representante legal acreditando que se encuentra a paz y salvo en el pago de aportes al Sistema de Seguridad Social Integral y pagos de parafiscales a que hubiere lugar.

APORTA CERTIFICACION REPRESENTANTE LEGAL	SI <input checked="" type="checkbox"/>	NO <input type="checkbox"/>
APORTA CERTIFICACION REVISOR FISCAL (En caso de aportar certificación del revisor fiscal deberá adjuntar con ella, copia de la tarjeta profesional y certificado de antecedentes de la Junta Central de Contadores)	SI <input type="checkbox"/>	NO <input type="checkbox"/>
ANEXOS:		Marque con x
Factura Electrónica		x



ACTA PARCIAL
SISTEMA INTEGRADO DE
GESTIÓN

CÓDIGO: GJ-R-033

FECHA VIGENCIA:
2022-11-28

VERSIÓN: 08

Página 3 de 3

Certificación juramentada cumplimiento de aportes al sistema de seguridad social		x
Copia de planillas Resumen General de pago de Seguridad social del Contratista		x
Informe con registro fotográfico.		x
Firma		
Nombre	GODWIN ZULUAGA ALZATE	HAROLD R. RODRIGUEZ SANCHEZ
	Contratista	Supervisor
V°B° Profesional Salud Ocupacional IBAL	CLAUDIA COMBITA ZAMBRANO	

INVERSIONES G&Z S.A.S

CONSTRUCCION, CONSULTORIA, INTERVENTORÍA

NIT. 900.099.120-6



CERTIFICACIÓN DE PAZ Y SALVO CON EL RÉGIMEN DE SEGURIDAD SOCIAL INTEGRAL

GODWIN ZULUAGA ALZATE identificado con C.C 18.496.235 de Armenia en mi condición de representante legal de **INVERSIONES G&Z CONSTRUCCION, CONSULTORIA, INTERVENTORIA S.A.S** identificada con NIT 900.099.120-6, bajo la gravedad de juramento, certifico el pago de los aportes de salud, riesgos profesionales, pensiones y aportes a las Cajas de Compensación Familiar, (artículo 65 Ley 1819 de 2016 y artículo 3 Decreto 1047 de 1983), pagados por la empresa, lo anterior en cumplimiento de lo dispuesto en el artículo 50 de la Ley 789 de 2002.

En constancia, se firma en Ibagué, a los 28 días del mes de marzo de 2023.

INVERSIONES G&Z S.A.S

R.L GODWIN ZULUAGA ALZATE

C.C.18.496.235 de Armenia



VENTA, ALQUILER DE MAQUINARIA USADA PARA CONSTRUCCION
Cra. 45 Sur No. 130-177, Picalañita Tel.2617485 - Telefax.2707902
inversionesgyzcci@hotmail.com

Ibagué Tolima

DATOS GENERALES DEL APORTANTE		Razon Social		Clase Aportante		Sucursal Principal		Direccion		Ciudad-Departamento		Teléfono		Exonerado SENA e ICBF	
NIT 900099120	6	INVERSIONES G Y Z CONSTRUCCION, CONSULTORIA, INTERVENTORIA S.A.S.		B - MENOS DE 200 COTIZANTES		CRA 45 SUR NO. 130-177 PICALSENTA		CRA 45 SUR NO. 130-177 PICALSENTA		BAGUIE-TOLIMA		7617485		SI	
DATOS GENERALES DE LA LIQUIDACION		Clave		Tipo		Fecha		Pago		Valor					
Pension	Salud	Pago	Planilla	Planilla	Limite	2023/03/06	2023/03/07	BANCO BOGOTA	Dias Mora	1	\$4,067,300				

LIQUIDACION DETALLADA DE APORTES																																			
EMPLEADO				PENSION				SALUD				CCF				RIESGOS				PARAFISCALES															
No.	Identificación	Nombres	Codigo	Dias	IBC	Aporte	Limite	Fecha	Pago	Banco	Valor	No.	Identificación	Nombres	Codigo	Dias	IBC	Aporte	Limite	Fecha	Pago	Banco	Valor	No.	Identificación	Nombres	Codigo	Dias	IBC	Aporte	Limite	Fecha	Pago	Banco	Valor
Centro de Trabajo: 0.522 (3 Afiliados) Ciudad: BAGUIE Dpto: TOLIMA (3 Afiliados)												Centro de Trabajo: 0.960 (9 Afiliados) Ciudad: BAGUIE Dpto: TOLIMA (9 Afiliados)												Total Afiliados(12)											
1	CC 1110551856	CARDOZO VELAZQUEZ INGRID JOHANA	230301	30	\$1,200,000	\$1,200,000	\$1,200,000	2023/03/06	\$1,200,000	BANCO BOGOTA	\$1,200,000	1	CC 1110551856	CARDOZO VELAZQUEZ INGRID JOHANA	230301	30	\$1,200,000	\$1,200,000	\$1,200,000	2023/03/06	\$1,200,000	BANCO BOGOTA	\$1,200,000	1	CC 1110551856	CARDOZO VELAZQUEZ INGRID JOHANA	230301	30	\$1,200,000	\$1,200,000	\$1,200,000	2023/03/06	\$1,200,000	BANCO BOGOTA	\$1,200,000
2	CC 93361830	CARDOSO CASTRO WILSON FERNANDO	25-14	30	\$1,160,000	\$1,160,000	\$1,160,000	2023/03/06	\$1,160,000	BANCO BOGOTA	\$1,160,000	2	CC 93361830	CARDOSO CASTRO WILSON FERNANDO	25-14	30	\$1,160,000	\$1,160,000	\$1,160,000	2023/03/06	\$1,160,000	BANCO BOGOTA	\$1,160,000	2	CC 93361830	CARDOSO CASTRO WILSON FERNANDO	25-14	30	\$1,160,000	\$1,160,000	\$1,160,000	2023/03/06	\$1,160,000	BANCO BOGOTA	\$1,160,000
3	CC 85727292	GARCIA PERA JENNY CATHERINE	25-14	30	\$1,160,000	\$1,160,000	\$1,160,000	2023/03/06	\$1,160,000	BANCO BOGOTA	\$1,160,000	3	CC 85727292	GARCIA PERA JENNY CATHERINE	25-14	30	\$1,160,000	\$1,160,000	\$1,160,000	2023/03/06	\$1,160,000	BANCO BOGOTA	\$1,160,000	3	CC 85727292	GARCIA PERA JENNY CATHERINE	25-14	30	\$1,160,000	\$1,160,000	\$1,160,000	2023/03/06	\$1,160,000	BANCO BOGOTA	\$1,160,000
Centro de Trabajo: 0.960 (9 Afiliados) Ciudad: BAGUIE Dpto: TOLIMA (9 Afiliados)												Centro de Trabajo: 0.960 (9 Afiliados) Ciudad: BAGUIE Dpto: TOLIMA (9 Afiliados)												Total Afiliados(12)											
4	CC 14219043	ACOSTA JAME JULIAN	0	30	\$1,411,239	\$1,411,239	\$1,411,239	2023/03/06	\$1,411,239	BANCO BOGOTA	\$1,411,239	4	CC 14219043	ACOSTA JAME JULIAN	0	30	\$1,411,239	\$1,411,239	\$1,411,239	2023/03/06	\$1,411,239	BANCO BOGOTA	\$1,411,239	4	CC 14219043	ACOSTA JAME JULIAN	0	30	\$1,411,239	\$1,411,239	\$1,411,239	2023/03/06	\$1,411,239	BANCO BOGOTA	\$1,411,239
5	CC 5881216	CEBALLOS GUZMAN JORGE ORIBS	0	30	\$1,160,000	\$1,160,000	\$1,160,000	2023/03/06	\$1,160,000	BANCO BOGOTA	\$1,160,000	5	CC 5881216	CEBALLOS GUZMAN JORGE ORIBS	0	30	\$1,160,000	\$1,160,000	\$1,160,000	2023/03/06	\$1,160,000	BANCO BOGOTA	\$1,160,000	5	CC 5881216	CEBALLOS GUZMAN JORGE ORIBS	0	30	\$1,160,000	\$1,160,000	\$1,160,000	2023/03/06	\$1,160,000	BANCO BOGOTA	\$1,160,000
6	CC 93374627	DELGADO CARZON ALCI	230201	30	\$1,160,000	\$1,160,000	\$1,160,000	2023/03/06	\$1,160,000	BANCO BOGOTA	\$1,160,000	6	CC 93374627	DELGADO CARZON ALCI	230201	30	\$1,160,000	\$1,160,000	\$1,160,000	2023/03/06	\$1,160,000	BANCO BOGOTA	\$1,160,000	6	CC 93374627	DELGADO CARZON ALCI	230201	30	\$1,160,000	\$1,160,000	\$1,160,000	2023/03/06	\$1,160,000	BANCO BOGOTA	\$1,160,000
7	CC 14242684	DIAZ BARBOSA ARIEL	25-14	30	\$1,600,000	\$1,600,000	\$1,600,000	2023/03/06	\$1,600,000	BANCO BOGOTA	\$1,600,000	7	CC 14242684	DIAZ BARBOSA ARIEL	25-14	30	\$1,600,000	\$1,600,000	\$1,600,000	2023/03/06	\$1,600,000	BANCO BOGOTA	\$1,600,000	7	CC 14242684	DIAZ BARBOSA ARIEL	25-14	30	\$1,600,000	\$1,600,000	\$1,600,000	2023/03/06	\$1,600,000	BANCO BOGOTA	\$1,600,000
8	CC 93471826	FRANCO SALAS FLEYDER SIMLSON	230301	30	\$1,411,239	\$1,411,239	\$1,411,239	2023/03/06	\$1,411,239	BANCO BOGOTA	\$1,411,239	8	CC 93471826	FRANCO SALAS FLEYDER SIMLSON	230301	30	\$1,411,239	\$1,411,239	\$1,411,239	2023/03/06	\$1,411,239	BANCO BOGOTA	\$1,411,239	8	CC 93471826	FRANCO SALAS FLEYDER SIMLSON	230301	30	\$1,411,239	\$1,411,239	\$1,411,239	2023/03/06	\$1,411,239	BANCO BOGOTA	\$1,411,239
9	CC 59468964	MENDEZ MORENO JOSE DAVID	25-14	30	\$1,500,000	\$1,500,000	\$1,500,000	2023/03/06	\$1,500,000	BANCO BOGOTA	\$1,500,000	9	CC 59468964	MENDEZ MORENO JOSE DAVID	25-14	30	\$1,500,000	\$1,500,000	\$1,500,000	2023/03/06	\$1,500,000	BANCO BOGOTA	\$1,500,000	9	CC 59468964	MENDEZ MORENO JOSE DAVID	25-14	30	\$1,500,000	\$1,500,000	\$1,500,000	2023/03/06	\$1,500,000	BANCO BOGOTA	\$1,500,000
10	CC 5819086	MONTEALEGRE SANCHEZ GIOVANNY	230201	30	\$1,411,239	\$1,411,239	\$1,411,239	2023/03/06	\$1,411,239	BANCO BOGOTA	\$1,411,239	10	CC 5819086	MONTEALEGRE SANCHEZ GIOVANNY	230201	30	\$1,411,239	\$1,411,239	\$1,411,239	2023/03/06	\$1,411,239	BANCO BOGOTA	\$1,411,239	10	CC 5819086	MONTEALEGRE SANCHEZ GIOVANNY	230201	30	\$1,411,239	\$1,411,239	\$1,411,239	2023/03/06	\$1,411,239	BANCO BOGOTA	\$1,411,239
11	CC 14212403	RODRIGUEZ CESAR	0	30	\$1,160,000	\$1,160,000	\$1,160,000	2023/03/06	\$1,160,000	BANCO BOGOTA	\$1,160,000	11	CC 14212403	RODRIGUEZ CESAR	0	30	\$1,160,000	\$1,160,000	\$1,160,000	2023/03/06	\$1,160,000	BANCO BOGOTA	\$1,160,000	11	CC 14212403	RODRIGUEZ CESAR	0	30	\$1,160,000	\$1,160,000	\$1,160,000	2023/03/06	\$1,160,000	BANCO BOGOTA	\$1,160,000
12	CC 111047827	VARGAS ARIAS RICHARD WANDERLEY	25-14	30	\$1,200,000	\$1,200,000	\$1,200,000	2023/03/06	\$1,200,000	BANCO BOGOTA	\$1,200,000	12	CC 111047827	VARGAS ARIAS RICHARD WANDERLEY	25-14	30	\$1,200,000	\$1,200,000	\$1,200,000	2023/03/06	\$1,200,000	BANCO BOGOTA	\$1,200,000	12	CC 111047827	VARGAS ARIAS RICHARD WANDERLEY	25-14	30	\$1,200,000	\$1,200,000	\$1,200,000	2023/03/06	\$1,200,000	BANCO BOGOTA	\$1,200,000
Total												Total												Total											

DATOS GENERALES DEL APORTANTE			
Identificación	dv	Razon Social	Clase Aportante
NIT 900099120	6	INVERSIONES G Y Z CONSTRUCCION, CONSULTORIA, INTERVENTORIA S.A.S.	B - MENOS DE 200 COTIZANTES
2023-02		2023-03	
1000001537		9447955573	

DATOS GENERALES DE LA LIQUIDACION			
Periodo	Clave	Fecha	Pago
2023-02	2023-03	2023/03/07	2023/03/07
Salud		Banco	
2023-02		2023-03	
1000001537		9447955573	

RESUMEN DE PAGO									
RIESGO	CODIGO	NIT	DV	AFILIADOS	VALOR LIQUIDADO	INTERESES MORA	SALDOS E INCAPACIDADES	VALOR A PAGAR	Exonerado SENA e ICBF
AFP (ADMINISTRADORAS: 3)									
COLPENSIONES	25-14	900,336,004	7	5	\$1,888,400	\$2,400	\$0	\$1,890,800	
PORVENIR	230301	800,224,808	8	2	\$1,059,200	\$1,300	\$0	\$1,060,500	
PROTECCION	230201	800,229,739	0	2	\$417,800	\$600	\$0	\$418,400	
ARL (ADMINISTRADORAS: 1)									
POSITIVA COMPANIA DE SEGUROS	14-23	860,011,153	6	12	\$411,400	\$500	\$0	\$411,900	
CCF (ADMINISTRADORAS: 1)									
CONFENALCO TOLIMA	CCF50	890,700,148	4	12	\$890,200	\$1,100	\$0	\$891,300	
EPS (ADMINISTRADORAS: 3)									
NUEVA E.P.S.	EPS037	900,156,264	2	3	\$890,200	\$1,100	\$0	\$891,300	
SALUD TOTAL	EPS002	800,130,907	4	5	\$641,700	\$800	\$0	\$642,500	
SANITAS	EPS005	800,251,440	6	4	\$641,700	\$800	\$0	\$642,500	
TOTAL				12	\$4,062,000	\$5,300	\$0	\$4,067,300	

INFORME 11 - CONTRATO 089 DE 2022

IBAGUÉ 2023

CONTRATO DE ARRENDAMIENTO O ALQUILER

GENERALIDADES

NUMERO:	089 DEL 20 DE ABRIL DE 2022
CONTRATANTE:	EMPRESA IBAGUEREÑA DE ACUEDUCTO Y ALCANTARILLADO S.A E.S. P OFICIAL – IBAL S.A E.S. P OFICIAL
CONTRATISTA:	INVERSIONES G&Z CONSTRUCCIÓN, CONSULTORÍA, INTERVENTORÍA S.A.S
OBJETO:	CONTRATAR LOS SERVICIOS DE ALQUILER DE MAQUINARIA PESADA, LIVIANA Y DE TRASPORTE, CON EL FIN DE APOYAR LAS ACTIVIDADES DEL MEJORAMIENTO Y/O REHABILITACIÓN Y/O RECUPERACIÓN Y/O REPOSICIÓN DE LAS REDES O DEL SISTEMA DE ACUEDUCTO, ALCANTARILLADO E INFRAESTRUCTURA EN EL MUNICIPIO DE IBAGUÉ
VALOR INICIAL:	\$ 1.569.889.900,00
VALOR ADICION 01:	\$313.977.980
VALOR TOTAL	\$1.883.867.880
SUPERVISOR:	DIRECTOR OPERATIVO
FECHA DE INICIO:	27 DE ABRIL 2022
PLAZO INICIAL:	DIEZ (10) MESES
PLAZO PRORROGA 01:	DOS (02) MESES
PLAZZO TOTAL:	DOCE (12) MESES
FECHA DE TERMINACIÓN:	26 DE ABRIL 2023

ACTIVIDADES TÉCNICAS EN LA EJECUCIÓN DEL CONTRATO

EN EL PRESENTE DOCUMENTO SE DESCRIBEN LAS ACTIVIDADES DESARROLLADAS EN LOS SITIOS DONDE SE EJECUTARON DICHAS LABORES COMO:

- CARGUE DE MATERIALES
- TRANSPORTE DE RECEBO
- TRANSPORTE DE MATERIAL PROVENIENTE DE EXCAVACIÓN
- COMPACTACIÓN DE RECEBO
- ACARREO DE MATERIAL EN OBRA
- ROTURA DE PAVIMENTO RÍGIDO Y FLEXIBLE
- EXCAVACIONES
- TRANSPORTE DE PERSONAL Y MATERIAL PARA OBRA (ARENA, TRITURADO, FRESADO, LADRILLOS, RECEBO, ETC....)

CON LAS SIGUIENTES MAQUINARIAS; RETROEXCAVADORA, EXCAVADORA DE ORUGAS BOCAT, MINICARGADOR, VOLQUETAS, SALTARINES, TURBOS. COMPRENDIDOS EN EL PERIODO DEL 27 DE FEBRERO AL 26 DE MARZO DEL 2023

Semana 1

Planta Ibal (Barrio La Pola)



Barrio Praderas De Santa Rita



Barrio el Garzón



Barrio Yundaima calle 16 B



Barrio Yundaima

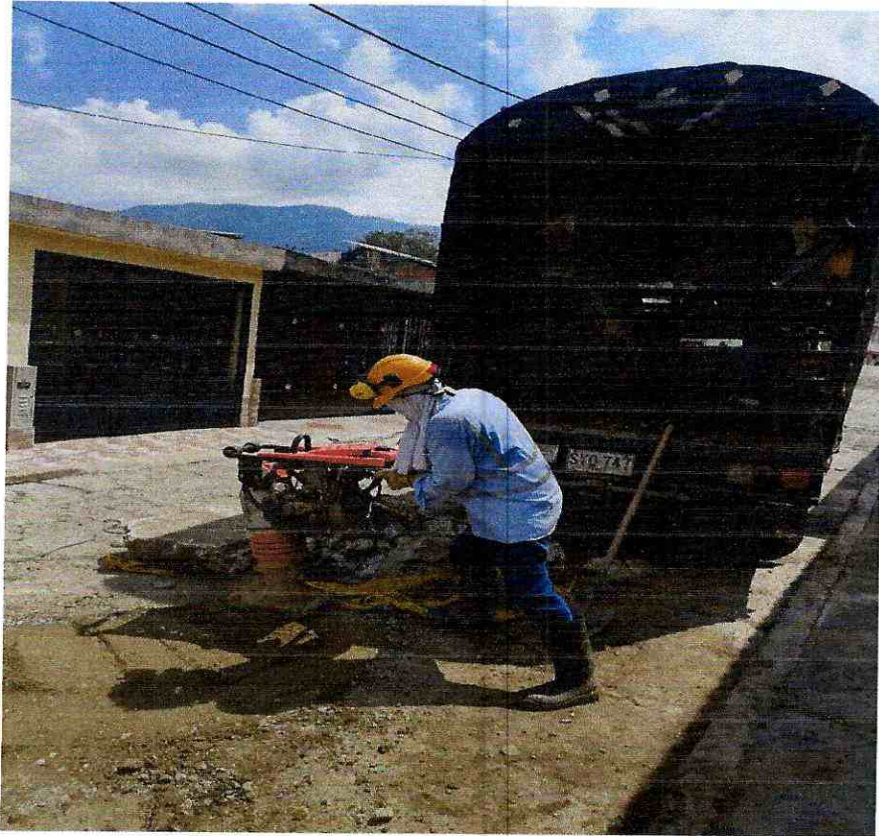

Planta Ibal (Barrio La pola)



Barrio La Trinidad



Planta Ibal (Barrio La pola)



Barrio La Trinidad



Barrio Topacio

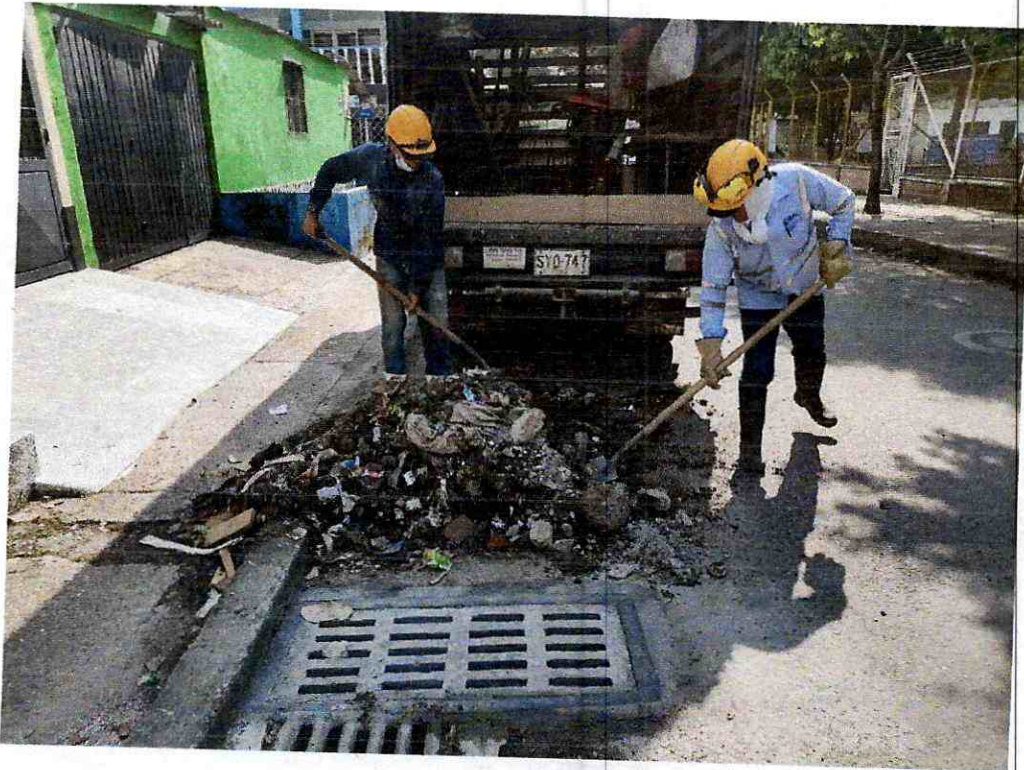

Barrio el Pijao



Barrio Topacio



Barrio Las Ferias



Planta Ibal (Barrio La Pola)



Barrio Jordan 8ª etapa

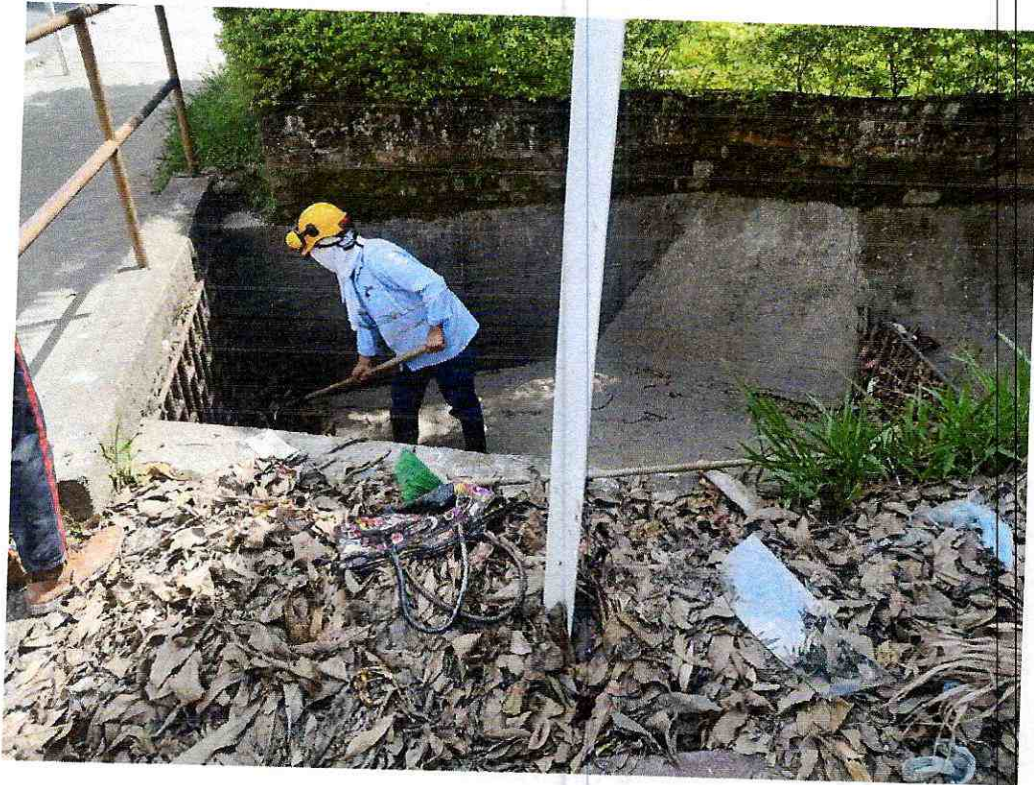

Barrio El Pijao



Planta Ibal (Barrio La Pola)



Planta Ibal (Barrio La pola)



Barrio Colinas del sur



Barrio Garzón



Barrio Naciones Unidas



Planta Ibal (Barrio La Pola)



Barrio O sector de Mirolindo



Barrio La Francia



Barrio Versalles



Barrio Colinas Del Sur



Barrio El Pijao



Frente a la universidad del Tolima



Barrio Simón Bolívar



Barrio Nueva Castilla



Barrio Magisterio



Barrio El Pijao



Planta Ibal (Barrio La Pola)



Planta Ibal (Barrio La Pola)



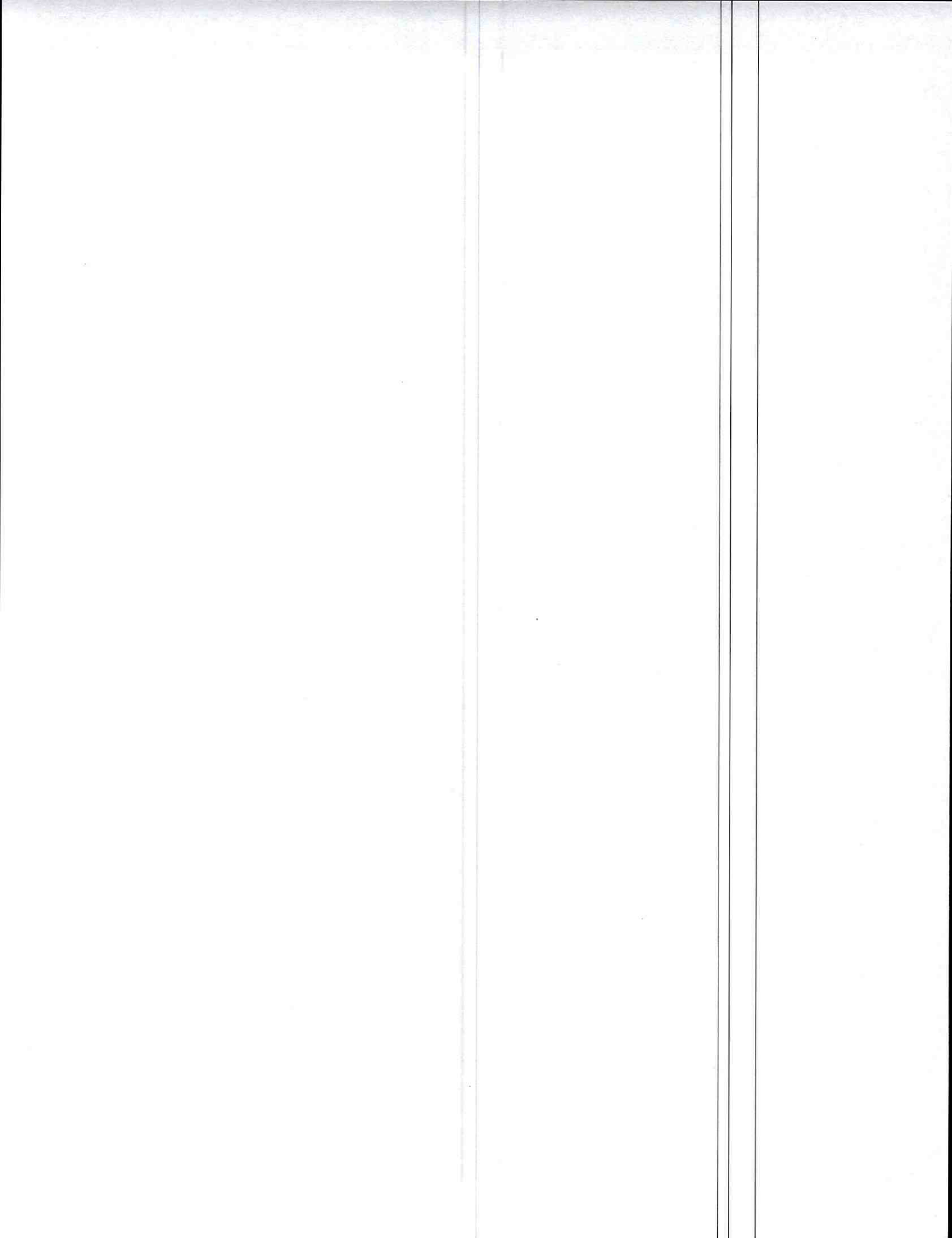

Barrio Las Ferias



Barrio 12 de octubre



Planta Ibal (Barrio La Pola)



Planta Ibal (Barrio La Pola)



Calle 67 con Carrera 5ª



Calle 59 con Avenida Guabinal Al lado de Mercacentro N° 4



Planta Ibal (Barrio La Pola)



Barrio Las Ferias



Barrio Las Ferias carrera 2 sur con calle 28



Barrio Altos de villa pinzón



Calle 36 con avenida Ambalá



Barrio Jordan 7ª etapa



Barrio Ricaurte



Barrio Nueva Castilla



Planta Ibal (Barrio La pola)



Planta Ibal (Barrio La Pola)



Planta Ibal (Barrio La Pola)



Barrio Villa Pinzón



Barrio el Vergel



Barrio La Castellana



Barrio El Libertador



Barrio Protecho Topacio



Calle 35 Transversal 13 Barrio Villa Pinzón



Calle 36 con Avenida Ambalá



Planta Ibal (Barrio La Pola)



Barrio Bella Suiza



Planta Ibal (Barrio La Pola)



Barrio Protecho Salado



Barrio Villa Pinzón



Barrio Villa Suiza – Vía Planta Ibal Barrio La Pola



Barrio Las Ferias Carrera 2ª Sur



Planta Ibal (Barrio La Pola)



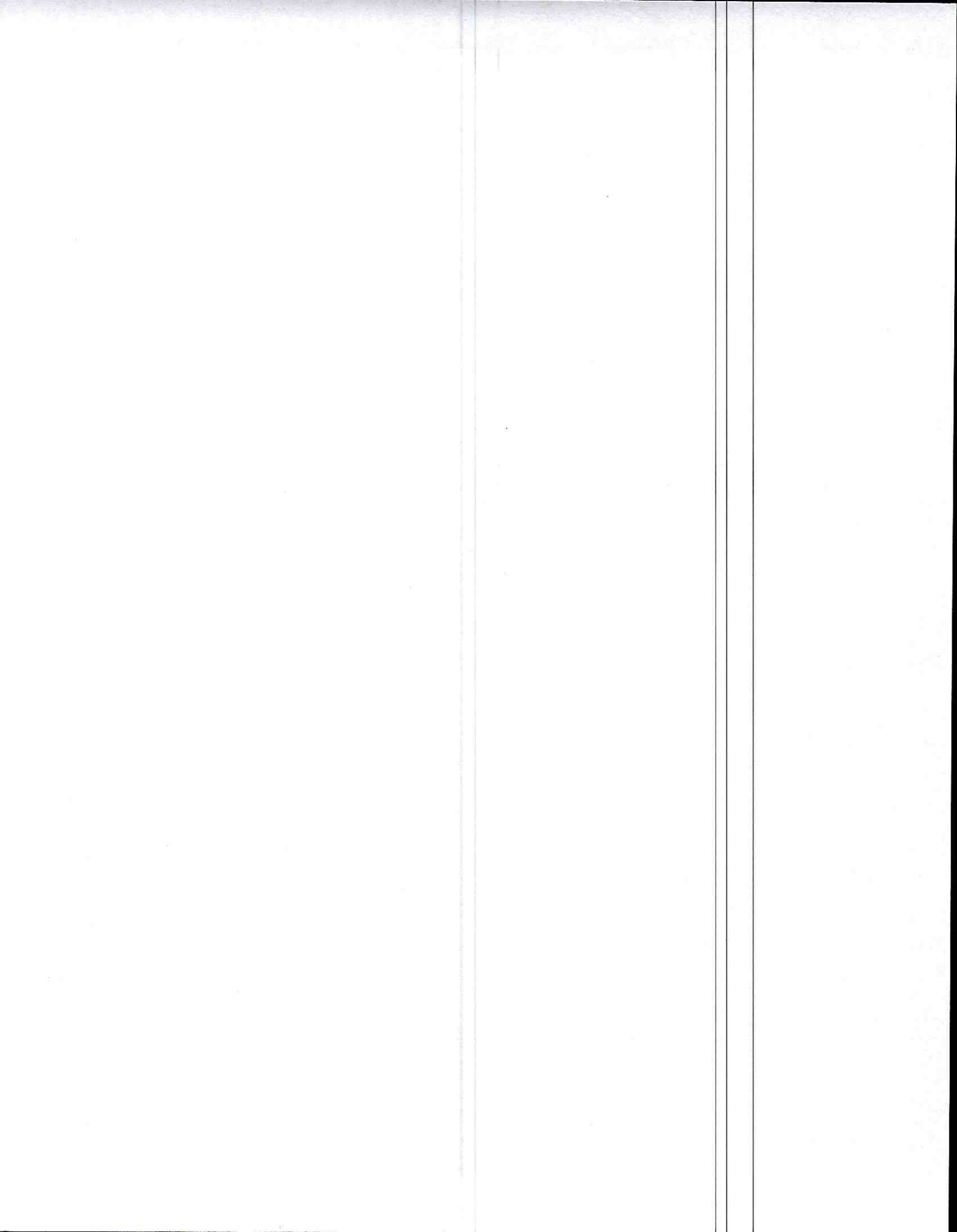

Barrio 20 De Julio



Barrio Villa Pinzón



Barrio Protecho Topacio Y Pacandé



Planta Ibal (Barrio La Pola)



Semana N° 2

Planta Ibal (Barrio La Pola)



Planta Ibal (Barrio La Pola)



Planta Ibal (Barrio La Pola)



Sector de Boquerón



Barrio Rincón del pedregal



Barrio Villa jardín



58 con Guabinal



Barrio Villa Pinzón 36 con Ambala



Barrio Las Ferias



Planta Ibal (Barrio La Pola)



Barrio Villa jardín



Planta Ibal (Barrio La Pola)



Barrio Prados del Norte



Barrio Limonar



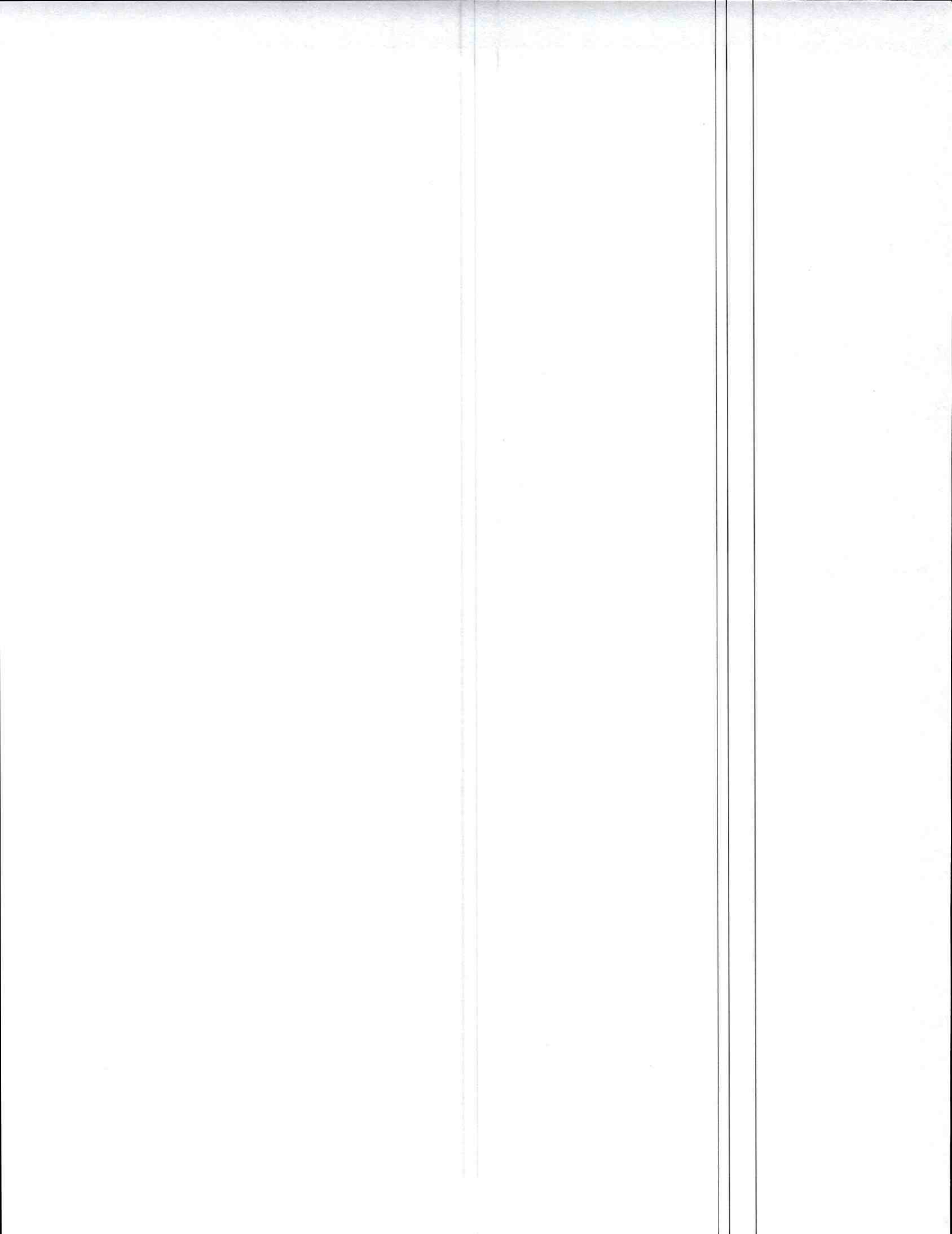

Planta Ibal (Barrio La Pola)



Planta Ibal (Barrio la Pola)



Barrio Prados Del norte



Barrio Antonio Nariño



Barrio Altos de Villa Pinzón



Barrio Altos de Villa Pinzón



Barrio La Castilla



Barrio Villa jardín

