

# INVERSIONES G&Z S.A.S

CONSTRUCCION, CONSULTORIA, INTERVENTORÍA

NIT. 900.099.120-6



## Bocatoma Combeima



## Planta la Pola



VENTA, ALQUILER DE MAQUINARIA USADA PARA CONSTRUCCION

Cra. 45 sur No. 130-177, Picalañita Tel.2617485

[inversionesgyzcci@hotmail.com](mailto:inversionesgyzcci@hotmail.com)

Ibagué-Tolima



# INVERSIONES G&Z S.A.S

CONSTRUCCION, CONSULTORIA, INTERVENTORÍA

NIT. 900.099.120-6

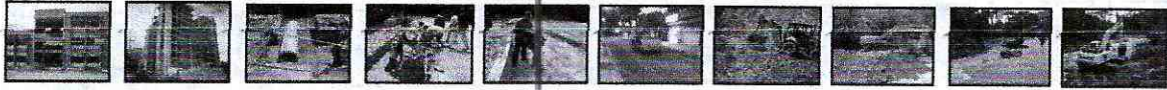

## Hacia Planta la Pola



## Planta la Pola



VENTA, ALQUILER DE MAQUINARIA USADA PARA CONSTRUCCION

Cra. 45 sur No. 130-177, Picaleñita Tel.2617485

[inversionesgyzcci@hotmail.com](mailto:inversionesgyzcci@hotmail.com)

Ibagué-Tolima



# INVERSIONES G&Z S.A.S

CONSTRUCCION, CONSULTORIA, INTERVENTORÍA  
NIT. 900.099.120-6



## Planta la Pola



## Alto de la Cruz



VENTA, ALQUILER DE MAQUINARIA USADA PARA CONSTRUCCION

Cra. 45 sur No. 130-177, Picalañita Tel.2617485

[inversionesgyzcci@hotmail.com](mailto:inversionesgyzcci@hotmail.com)

Ibagué-Tolima



# INVERSIONES G&Z S.A.S

CONSTRUCCION, CONSULTORIA, INTERVENTORÍA  
NIT. 900.099.120-6

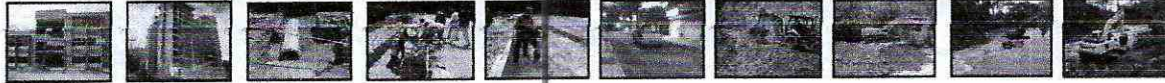

## Bocatoma Cay



## Sector Vergel



VENTA, ALQUILER DE MAQUINARIA USADA PARA CONSTRUCCION  
Cra. 45 sur No. 130-177, Picalañita Tel.2617485  
[inversionesgyzcci@hotmail.com](mailto:inversionesgyzcci@hotmail.com)  
Ibagué-Tolima



# INVERSIONES G&Z S.A.S

CONSTRUCCION, CONSULTORIA, INTERVENTORIA  
NIT. 900.099.120-6

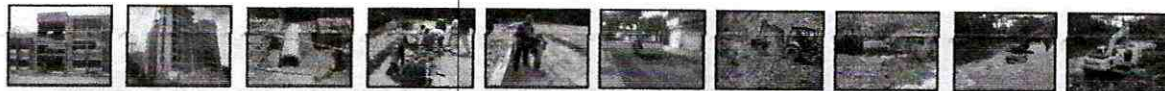

## Hacienda Piedra Pintada



## Barrio la Gaviota



VENTA, ALQUILER DE MAQUINARIA USADA PARA CONSTRUCCION  
Cra. 45 sur No. 130-177, Picalañita Tel.2617485  
[inversionesgyzcci@hotmail.com](mailto:inversionesgyzcci@hotmail.com)  
Ibagué-Tolima



# INVERSIONES G&Z S.A.S

CONSTRUCCION, CONSULTORIA, INTERVENTORÍA  
NIT. 900.099.120-6



**Bocatoma Combeima**



**Bocatoma Combeima**



VENTA, ALQUILER DE MAQUINARIA USADA PARA CONSTRUCCION  
Cra. 45 sur No. 130-177, Picalañita Tel.2617485  
[inversionesgyzcci@hotmail.com](mailto:inversionesgyzcci@hotmail.com)  
Ibagué-Tolima



# INVERSIONES G&Z S.A.S

CONSTRUCCION, CONSULTORIA, INTERVENTORÍA

NIT. 900.099.120-6



## Hacia Bocatoma Combeima

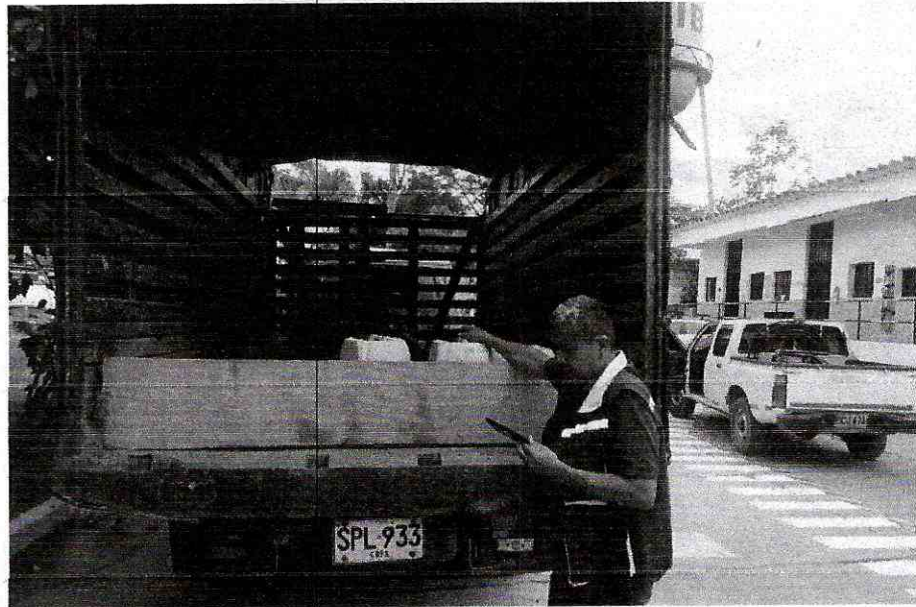

## Barrio el Poblado



VENTA, ALQUILER DE MAQUINARIA USADA PARA CONSTRUCCION

Cra. 45 sur No. 130-177, Picalañita Tel.2617485

[inversionesgyzcci@hotmail.com](mailto:inversionesgyzcci@hotmail.com)

Ibagué-Tolima



# INVERSIONES G&Z S.A.S

## CONSTRUCCION, CONSULTORIA, INTERVENTORÍA

NIT. 900.099.120-6

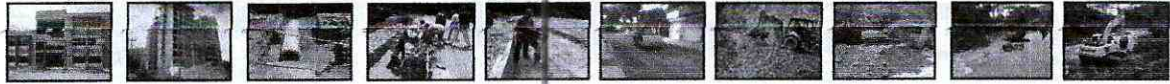

### Planta la Pola



### Hacia Barrio Jordán



VENTA, ALQUILER DE MAQUINARIA USADA PARA CONSTRUCCION  
Cra. 45 sur No. 130-177, Picalañita Tel.2617485  
[inversionesgyzcci@hotmail.com](mailto:inversionesgyzcci@hotmail.com)  
Ibagué-Tolima



# INVERSIONES G&Z S.A.S

CONSTRUCCION, CONSULTORIA, INTERVENTORÍA

NIT. 900.099.120-6



Calle 15 con Carrera 3

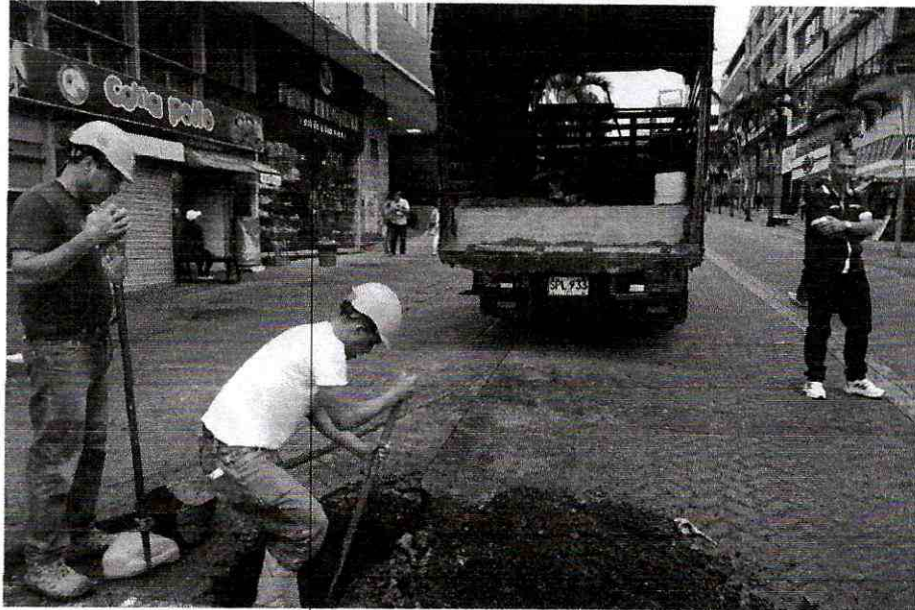

Bocatoma Cay



VENTA, ALQUILER DE MAQUINARIA USADA PARA CONSTRUCCION

Cra. 45 sur No. 130-177, Picalañita Tel.2617485

[inversionesgyzcci@hotmail.com](mailto:inversionesgyzcci@hotmail.com)

Ibagué-Tolima



# INVERSIONES G&Z S.A.S

CONSTRUCCION, CONSULTORIA, INTERVENTORÍA

NIT. 900.099.120-6



## Bocatoma Cay



## Hacia Barrio Jordán



VENTA, ALQUILER DE MAQUINARIA USADA PARA CONSTRUCCION

Cra. 45 sur No. 130-177, Picaleña Tel.2617485

[inversionesgzcci@hotmail.com](mailto:inversionesgzcci@hotmail.com)

Ibagué-Tolima



# INVERSIONES G&Z S.A.S

CONSTRUCCION, CONSULTORIA, INTERVENTORÍA

NIT. 900.099.120-6



## Barrio Jordán

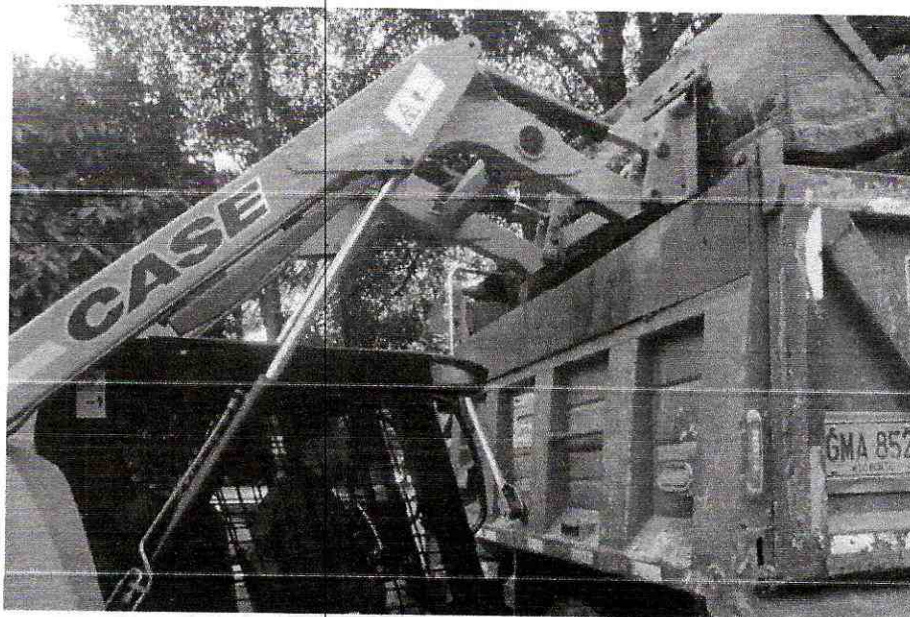

## Bocatoma Cay



VENTA, ALQUILER DE MAQUINARIA USADA PARA CONSTRUCCION

Cra. 45 sur No. 130-177, Picaleñita Tel.2617485

[inversionesgyzcci@hotmail.com](mailto:inversionesgyzcci@hotmail.com)

Ibagué-Tolima



# INVERSIONES G&Z S.A.S

CONSTRUCCION, CONSULTORIA, INTERVENTORÍA

NIT. 900.099.120-6



Hacia Calle 103



Alto de la Cruz

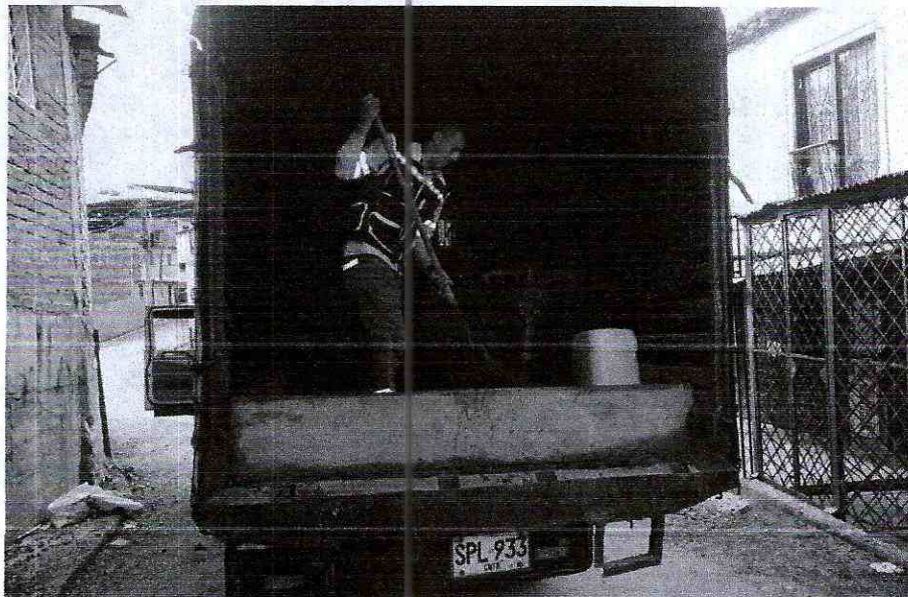

VENTA, ALQUILER DE MAQUINARIA USADA PARA CONSTRUCCION

Cra. 45 sur No. 130-177, Picaleñita Tel.2617485

[inversionesgyzcci@hotmail.com](mailto:inversionesgyzcci@hotmail.com)

Ibagué-Tolima



# INVERSIONES G&Z S.A.S

CONSTRUCCION, CONSULTORIA, INTERVENTORÍA

NIT. 900.099.120-6



## Barrio el Tejar

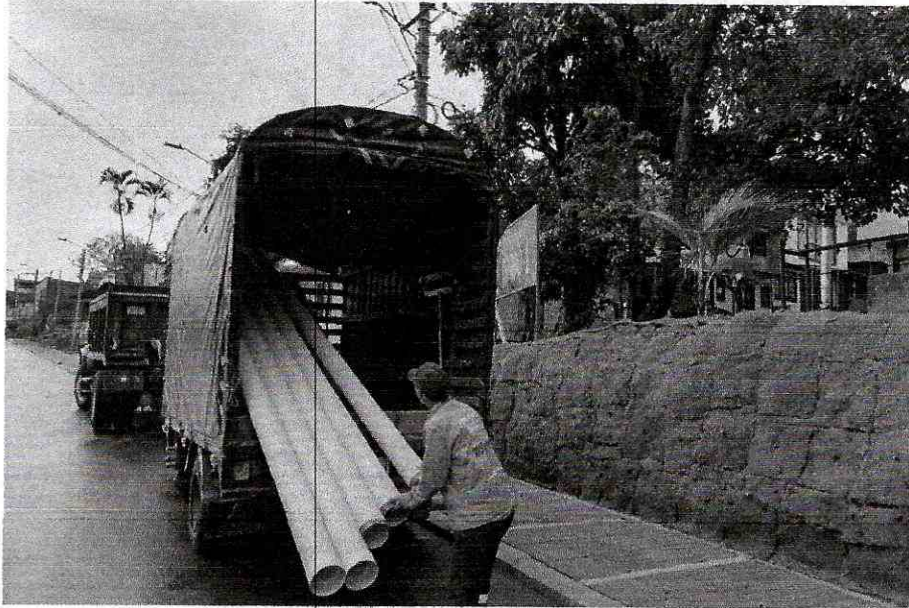

## Barrio Villa Julieta



VENTA, ALQUILER DE MAQUINARIA USADA PARA CONSTRUCCION

Cra. 45 sur No. 130-177, Picalañita Tel.2617485

[inversionesgyzcci@hotmail.com](mailto:inversionesgyzcci@hotmail.com)

Ibagué-Tolima



# INVERSIONES G&Z S.A.S

CONSTRUCCION, CONSULTORIA, INTERVENTORÍA

NIT. 900.099.120-6



**Planta la Pola**

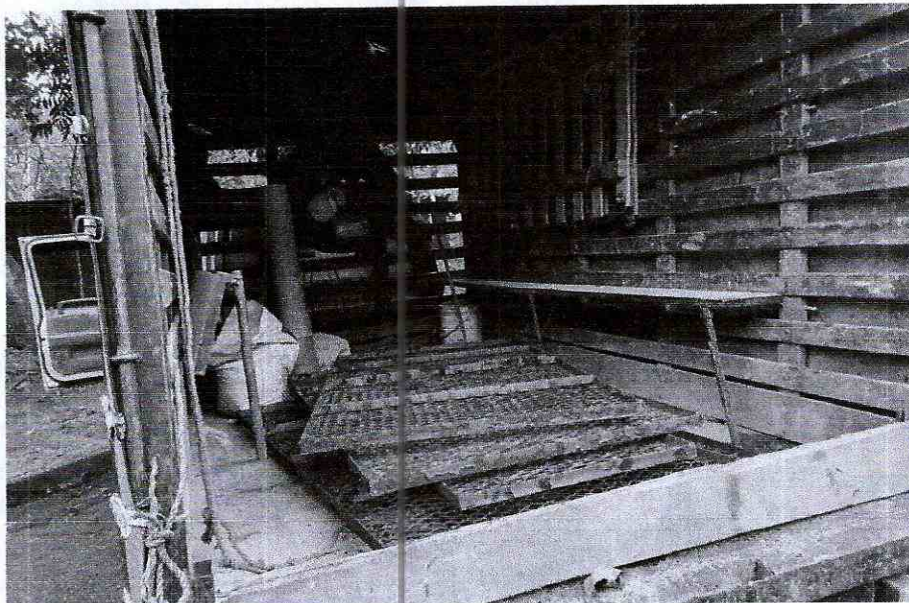

**Bocatoma Cay**



VENTA, ALQUILER DE MAQUINARIA USADA PARA CONSTRUCCION

Cra. 45 sur No. 130-177, Picalañita Tel.2617485

[inversionesgyzcci@hotmail.com](mailto:inversionesgyzcci@hotmail.com)

Ibagué-Tolima



# INVERSIONES G&Z S.A.S

CONSTRUCCION, CONSULTORIA, INTERVENTORÍA

NIT. 900.099.120-6



## Alto de la Cruz



## Bocatoma Combeima



VENTA, ALQUILER DE MAQUINARIA USADA PARA CONSTRUCCION

Cra. 45 sur No. 130-177, Picalañita Tel.2617485

[inversionesgyzcci@hotmail.com](mailto:inversionesgyzcci@hotmail.com)

Ibagué-Tolima



# INVERSIONES G&Z S.A.S

CONSTRUCCION, CONSULTORIA, INTERVENTORIA

NIT. 900.099.120-6



Alto de la Cruz



Planta la Pola



VENTA, ALQUILER DE MAQUINARIA USADA PARA CONSTRUCCION  
Cra. 45 sur No. 130-177, Picalañita Tel.2617485  
[inversionesgyzcci@hotmail.com](mailto:inversionesgyzcci@hotmail.com)  
Ibagué-Tolima



# INVERSIONES G&Z S.A.S

CONSTRUCCION, CONSULTORIA, INTERVENTORIA

NIT. 900.099.120-6



**GODWIN ZULUAGA ALZATE**  
**REPRESENTANTE LEGAL**  
**INVERSIONES G&Z S.A.S**  
**CONTRATISTA**

---

**INGENIERO HAROLD ROSEMBERT RODRIGUEZ SANCHEZ**  
**DIRECTOR OPERATIVO IBAL S.A. E.S.P OFICIAL**



VENTA, ALQUILER DE MAQUINARIA USADA PARA CONSTRUCCION

Cra. 45 sur No. 130-177, Picalañita Tel.2617485

[inversionesgyzcci@hotmail.com](mailto:inversionesgyzcci@hotmail.com)

Ibagué-Tolima



# INVERSIONES G&Z S.A.S

CONSTRUCCION, CONSULTORIA, INTERVENTORÍA

NIT. 900.099.120-6



## CERTIFICACIÓN DE PAZ Y SALVO CON EL RÉGIMEN DE SEGURIDAD SOCIAL INTEGRAL

**GODWIN ZULUAGA ALZATE** identificado con C.C **18.496.235** de Armenia en mi condición de representante legal de **INVERSIONES G&Z CONSTRUCCION, CONSULTORIA, INTERVENTORIA S.A.S** identificada con NIT **900.099.120-6**, bajo la gravedad de juramento, certifico el pago de los aportes de salud, riesgos profesionales, pensiones y aportes a las Cajas de Compensación Familiar, (artículo 65 Ley 1819 de 2016 y artículo 3 Decreto 1047 de 1983), pagados por la empresa, lo anterior en cumplimiento de lo dispuesto en el artículo 50 de la Ley 789 de 2002.

En constancia, se firma en Ibagué, a los 28 días del mes de octubre de 2022.

**INVERSIONES G&Z S.A.S**

**R.L GODWIN ZULUAGA ALZATE**

**C.C.18.496.235 de Armenia**



VENTA, ALQUILER DE MAQUINARIA USADA PARA CONSTRUCCION

Cra. 45 Sur No. 130-177, Picalañita Tel.2617485 - Telefax.2707902

[inversionesgyzcci@hotmail.com](mailto:inversionesgyzcci@hotmail.com)

Ibagué, Tolima



DATOS GENERALES DEL APORTANTE		Razon Social		Clase Aportante		Sucursal Principal		Direccion		Ciudad-Departamento		Teléfono		Exonerado SENA e ICBF	
Identificación	dv	INVERSIONES G Y Z CONSTRUCCION, CONSULTORIA, INTERVENTORIA S.A.S.		B - MENOS DE 200 COTTIZANTES		G04 45 SUR NO. 130-177 PICALIENTA		CRA 45 SUR NO. 130-177 PICALIENTA		IBAGUE-TOLIMA		2617485		SI	
DATOS GENERALES DE LA LIQUIDACION		Clave		Tipo		Fecha		Pago		Banco		Dias Mora		Valor	
Pension	Salud	2022-10		E		2022/10/06		2022/10/12		BANCO BOGOTA		6		\$5.374,100	

LIQUIDACION DETALLADA DE APORTES

EMPLEADO												PENSION				SALUD				CCF				RIESGOS				PARAFISCALES					
No.	Identificación	Nombres	Codigo	Dias	IBC	Aporte	Codigo	Dias	IBC	Aporte	Codigo	Dias	IBC	Aporte	Codigo	Dias	IBC	Aporte	Codigo	Dias	IBC	Aporte	Codigo	Dias	IBC	Aporte	Codigo	Dias	IBC	Aporte			
Sucesos: CRA 45 SUR NO. 130-177 PICALIENTA												Centro de Trabajo: 0.522 ( 4 Afiliados)				Ciudad: IBAGUE Depto: TOLIMA ( 4 Afiliados)																	
1	CC	1110567580	CANDOZO ANGE	230301	30	\$4,100,000	EPS002	30	\$4,100,000	\$164,000	CCF50	30	\$4,100,000	\$164,000																			
2	CC	1110551850	CANDOZO INGRIDH	230301	30	\$1,000,000	EPS002	30	\$1,000,000	\$40,000	CCF50	30	\$1,000,000	\$40,000																			
3	CC	93361630	CANDOZO WILSON	25-14	30	\$1,100,000	EPS007	30	\$1,100,000	\$44,000	CCF50	30	\$1,100,000	\$44,000																			
4	CC	65727232	GARCIA JENNY	25-14	30	\$1,000,000	EPS005	30	\$1,000,000	\$40,000	CCF50	30	\$1,000,000	\$40,000																			
Centro de Trabajo: 6.960 ( 13 Afiliados)												Centro de Trabajo: 0.522 ( 4 Afiliados)				Ciudad: IBAGUE Depto: TOLIMA ( 13 Afiliados)																	
5	CC	8681226	CEBALLOS JORGE		0	\$12,962,152			\$12,962,152	\$2,074,100			\$15,584,630	\$623,800																			
6	CC	93374627	DELGADO ALCI	230301	30	\$1,000,000	EPS002	30	\$1,000,000	\$37,500	CCF50	30	\$1,000,000	\$37,500																			
7	CC	14242464	GAZ AREL	25-14	30	\$1,500,000	EPS002	30	\$1,500,000	\$40,000	CCF50	30	\$1,500,000	\$40,000																			
8	CC	3819086	MONTALEGRE GIOVANNY	230201	30	\$1,311,239	EPS005	30	\$1,311,239	\$52,500	CCF50	30	\$1,311,239	\$52,500																			
9	CC	1110494631	PEDRAZA OSCAR	230301	30	\$1,311,239	EPS002	30	\$1,311,239	\$52,500	CCF50	30	\$1,311,239	\$52,500																			
10	CC	14212463	RODRIGUEZ CESAR		0	\$0			\$0	\$0			\$1,311,239	\$52,500																			
11	CC	94064219	RODRIGUEZ JAVIER	230301	30	\$1,311,239	EPS002	30	\$1,311,239	\$52,500	CCF50	30	\$1,311,239	\$52,500																			
12	CC	93300536	RUIBO CESAR	230301	30	\$1,000,000	EPS017	30	\$1,000,000	\$40,000	CCF50	30	\$1,000,000	\$40,000																			
13	CC	79609120	SAAVEDRA ROSABEL	230201	30	\$1,311,239	EPS005	30	\$1,311,239	\$52,500	CCF50	30	\$1,311,239	\$52,500																			
14	CC	93372531	SANCHEZ ORLANDO	25-14	30	\$1,600,000	EPS002	30	\$1,600,000	\$64,000	CCF50	30	\$1,600,000	\$64,000																			
15	CC	5874658	TOVAR ORLANDO	25-14	11	\$480,788	EPS017	11	\$480,788	\$19,300	CCF50	11	\$480,788	\$19,300																			
16	CC	93393352	URIBEJA EDGAR	231001	26	\$1,136,408	EPS002	26	\$1,136,408	\$45,500	CCF50	26	\$1,136,408	\$45,500																			
17	CC	111047677	VARGAS RICHARD	25-14	30	\$1,000,000	EPS005	30	\$1,000,000	\$40,000	CCF50	30	\$1,000,000	\$40,000																			
<b>Total Afiliados( 17)</b>																																	
												\$17,962,152				\$19,684,630				\$787,800				\$19,684,630									
												\$2,730,100				\$787,800				\$787,800				\$1,037,100									
																								\$0									



DATOS GENERALES DEL APORTANTE		Razon Social		Clase Aportante		Sucursal Principal		Direccion		Ciudad-Departamento		Teléfono		Exonerado SENA e ICBF	
Identificación	dv	INVERSIONES G Y Z CONSTRUCCION, CONSULTORIA, INTERVENTORIA S.A.S.		B - MENOS DE 200 COTIZANTES		CIA 45 SUR NO. 130-177 PICALENTIA		CRA 45 SUR NO. 130-177 PICALENTIA		BAGUIE-TOLIMA		2617485		SI	
DATOS GENERALES DE LA LIQUIDACION															
Periodo		Clave		Tipo		Fecha		Pago		Dias Mora		Valor			
Pensión	Salud	2022-10	1000000687	Planilla	Planilla	Limite	2022/10/06	2022/10/12	BANCO BOGOTA	6					\$5,374,100

RESUMEN DE PAGO		CODIGO		NIT		DV		AFILIADOS		VALOR LIQUIDADO		INTERESES MORA		SALDOS INCAPACIDADES		VALOR A PAGAR	
AFP (ADMINISTRADORAS: 4)																	
COLFONDOS		231001		800,227,940	6	1		\$181,900	\$0	\$15,900	\$0	\$2,746,000					
COLPENSIONES		25-14		900,336,004	7	6		\$1,053,000	\$0	\$1,100	\$0	\$183,000					
PORVENIR		230301		800,224,808	8	5		\$915,600	\$0	\$6,100	\$0	\$1,059,100					
PROTECCION		230201		800,229,739	0	3		\$579,600	\$0	\$5,300	\$0	\$920,900					
ARL (ADMINISTRADORAS: 1)		14-23		860,011,153	6	17		\$1,037,100	\$0	\$3,400	\$0	\$583,000					
POSITIVA COMPANIA DE SEGUROS						17		\$1,037,100	\$0	\$6,000	\$0	\$1,043,100					
CCF (ADMINISTRADORAS: 1)						17		\$1,037,100	\$0	\$6,000	\$0	\$1,043,100					
COMPENALCO TOLIMA		CCF50		890,700,148	4	17		\$787,800	\$0	\$4,600	\$0	\$792,400					
EPS (ADMINISTRADORAS: 4)						17		\$787,800	\$0	\$4,600	\$0	\$792,400					
FAMISANAR		EPS017		830,003,564	7	1		\$40,000	\$0	\$300	\$0	\$792,600					
NUEVA E.P.S.		EPS037		900,156,264	2	2		\$71,800	\$0	\$500	\$0	\$40,300					
SALUD TOTAL		EPS002		800,130,907	4	10		\$491,000	\$0	\$2,900	\$0	\$72,300					
SANITAS		EPS005		800,251,440	6	4		\$185,000	\$0	\$1,100	\$0	\$493,900					
<b>TOTAL</b>						<b>17</b>		<b>\$5,342,800</b>	<b>\$0</b>	<b>\$31,300</b>	<b>\$0</b>	<b>\$5,374,100</b>					





FICHA TECNICA DE EVALUACION Y REEVALUACION DE PROVEEDORES

CÓDIGO: GJ-R-056

FECHA VIGENCIA:

2021/07/15

VERSIÓN: 01

Página 1 de 4

SISTEMA INTEGRADO DE GESTIÓN

Evaluación:  Fecha evaluación: 28 de octubre 2022 Reevaluación:  reevaluación: \_\_\_\_\_

Acta Parcial N° 06 Acta Final \_\_\_\_\_

INFORMACION DEL CONTRATO

NUMERO Y FECHA: 089 del 20 de abril de 2022  
 NOMBRE DEL PROVEEDOR O CONTRATISTA: INVERSIONES G&Z  
 CONSTRUCCION CONSULTORIA INTERVENTORIA S.A.S- R.L GODWIN NIT:900.099.120-6 C.C.  
 ZULUAGA ALZATE  
 FECHA DE INICIO:27 DE ABRIL DE 2022 FECHA DE TERMINACION:26 DE FEBRERO DE 2022

OBJETO DEL CONTRATO:CONTRATAR LOS SERVICIOS DE ALQUILER DE MAQUINARIA PESADA, LIVIANA Y DE TRANSPORTE, CON EL FIN DE APOYAR LAS ACTIVIDADES DEL MEJORAMIENTO Y/O REHABILITACION Y/O RECUPERACION Y/O REPOSICION DE LAS REDES O DEL SISTEMA DE ACUEDUCTO, ALCANTARILLADO E INFRAESTRUCTURA EN EL MUNICIPIO DE IBAGUE.

CLASE DE CONTRATO	1. PRESTACION DE SERVICIOS PROFESIONALES Y APOYO A LA GESTION	
	2. SUMINISTRO Y ADQUISICION	
	3. ARRENDAMIENTO	
		x
	4. CONSULTORIA E INTERVENTORIA	
	5. SERVICIO	
	6. SEGUROS	
	7. INTERMEDIARIO DE SEGUROS	
	8. OBRA PUBLICA	

ASPECTOS A EVALUAR DEL CONTRATISTA

PUNTAJE 2= MALO 3= REGULAR 4= BUENO 5= EXCELENTE

3. ARRENDAMIENTO

CRITERIOS CUMPLIMIENTO Y OPORTUNIDAD		PUNTAJE	CRITERIOS EN LA EJECUCION DEL CONTRATO	PUNTAJE
OPORTUNIDAD EN LA ENTREGA DEL BIEN INMUEBLE		5	ATENCION DE REQUERIMIENTOS	5
FUNCIONAMIENTO DE LA INFRAESTRUCTURA		5	ENTREGA OPORTUNA DE FACTURA	5
CUMPLIMIENTO EN LOS TERMINOS PARA LEGALIZAR EL CONTRATO Y SUS ADICIONES			CUMPLIMIENTO A LOS REQUERIMIENTOS DEL SISTEMA INTEGRADO DE GESTION	5
TOTAL PROMEDIO		5,00	TOTAL PROMEDIO	5,00
CRITERIOS DE CALIDAD		PUNTAJE	EVALUACION TOTAL	
SOPORTE Y MANTENIMIENTO		5		
TOTAL PROMEDIO		5,00		

ANALISIS DEL RESULTADO DE LA EVALUACION REEVALUACION x POR PARTE DEL SUPERVISOR Y/O INTERVENTOR (Cuando un contrato cuente con Interventor y supervisor, este criterio debe ser diligenciado por los dos, en sus respectivas calidades): CUMPLE CON TODOS LOS CRITERIOS EN LA EJECUCION DEL CONTRATO

OBSERVACIONES AL RESULTADO DE LA EVALUACION REEVALUACION x POR PARTE DEL CONTRATISTA: DE ACUERDO CON LA CALIFICACION Y OBSERVACION DEL SUPERVISOR

INTERPONE RECURSO DE REPOSICION SI  NO   
 INTERPONE RECURSO DE APELACION SI  NO





FICHA TECNICA DE EVALUACION Y REEVALUACION DE PROVEEDORES

CÓDIGO: GJ-R-056

FECHA VIGENCIA:

2021/07/15

VERSIÓN: 01

Página 1 de 4

SISTEMA INTEGRADO DE GESTIÓN

**NOTA INFORMATIVA: (Aplica únicamente para la reevaluación)** De conformidad con el artículo 7 de la resolución que reglamenta el procedimiento para la evaluación y reevaluación de proveedores la calificación de la reevaluación de proveedores, tendrá los siguientes efectos: El contratista o Proveedor que obtenga como resultado de la reevaluación puntaje de 3 o superior, será tenido en cuenta para contratar con el IBAL S.A. E.S.P. OFICIAL. El contratista que en el proceso de reevaluación obtenga un promedio de calificación inferior a tres (3), será suspendido por un término igual al plazo total del contrato ejecutado. En todo caso el término de suspensión no podrá ser inferior a seis (6) meses. Durante el término de la suspensión el contratista no se podrá presentar a participar como proponente individual o plural (Consortio, Unión Temporal, Promesa de Sociedad Futura u otra) en procesos de selección que adelante el IBAL S.A. E.S.P. OFICIAL.

La Suspensión a que hace referencia el presente artículo se extenderá por igual término a cada uno de los integrantes de Consortios o Uniones Temporales que en el proceso de reevaluación hayan obtenido una calificación inferior a tres (3).

Los efectos mencionados en la nota anterior aplican para la reevaluación de este contrato, de acuerdo con la fecha de su suscripción.

SI

NO

**HAROLD R. RODRIGUEZ SANCHEZ** - Director Operativo  
Supervisor

**GODWIN ZULUAGA ALZATE** - R.L. Inversiones G&Z construcción consultoría interventoría S.A.S  
Contratista



**INVERSIONES G&Z CONSTRUCCION CONSULTORIA INTERVENTORIA SAS**

900.099.120-6  
 Cra 45 Sur No. 130 - 177  
 (038) 2617485  
 Ibagué - Colombia  
 secretariainversionesgyz@hotmail.com

**Factura electrónica de venta  
 N°. IGZ-99**
**Fecha y hora Factura**

**Generación** 02/11/2022, 16:06  
**Expedición** 03/11/2022, 08:25  
**Vencimiento** 02/11/2022  
**Vendedor** INVERSIONES  
 GyZ  
 CONSTRUCCION  
**Centro de costo** 0  
**Cotización**

**Cliente:** EMPRESA IBAGUERENA DE ACUEDUCTO Y ALCANTARILLADO S.A. E.S.P.  
 OFICIAL

**Nit:** 800.089.809-6

**Teléfono:** (038) 2756000

**Dirección:** CR 3 1 04 BRR LA POLA

**Ciudad:** Ibagué - Colombia

**Correo:** recibe\_facturacionelectronica@ibal.gov.co



Ítem	Descripción	Cantidad	Vr. Total
1	Pago Acta parcial No. 6 del Contrato No. 089 del 20 de Abril de 2022 cuyo objeto es CONTRATAR LOS SERVICIOS DE ALQUILER DE MAQUINARIA PESADA, LIVIANA Y DE TRANSPORTE, CON EL FIN DE APOYAR LAS ACTIVIDADES DEL MEJORAMIENTO Y/O REHABILITACIÓN Y/O RECUPERACIÓN Y/O REPOSICIÓN DE LAS REDES O DEL SISTEMA DE ACUEDUCTO ALCANTARILLADO E INFRAESTRUCTURA EN EL MUNICIPIO DE IBAGUÉ	1.00	156,988,990.00

**Total ítems:** 1

**Valor en Letras:**

Ciento cincuenta y seis millones novecientos ochenta y ocho mil novecientos noventa pesos m/cte

**Condiciones de Pago:**

Transferencia \$ 156,988,990.00

<b>Total Bruto</b>	131,923,521.01
<b>IVA 19%</b>	25,065,468.99
<b>Total a Pagar</b>	156,988,990.00

**Observaciones:**

Consignaciones en Formato Recaudo  
 Cuenta Corriente - Banco BBVA  
 Cuenta No. 435013008  
 Beneficiario, Inversiones G&Z S.A.S

Elaborado por

Firma recibido

A esta factura de venta aplican las normas relativas a la letra de cambio (artículo 5 Ley 1231 de 2008). Con esta el Comprador declara haber recibido real y materialmente las mercancías o prestación de servicios descritos en este título - Valor, Número Autorización 18764038218703 aprobado en 20221021 prefijo IGZ desde el número 99 al 250 Vigencia: 6 Meses Responsable de IVA - Actividad Económica 4659 Comercio al por mayor de otros tipos de maquinaria y equipo n.c.p. Tarifa CUFE: 86fda7ef216db462e3fda2beb857de3a0dfe8d894b57da36aaf71c0f32996d2da50da9432c1c1d6a291d9de354a208da