

INVERSIONES G&Z S.A.S

CONSTRUCCION, CONSULTORIA, INTERVENTORIA
NIT. 900.099.120-6



Barrio Cañaveral



Barrio el Limón



INVERSIONES G&Z S.A.S

CONSTRUCCION, CONSULTORIA, INTERVENTORÍA
NIT. 900.099.120-6



Barrio rincón del Pedregal



Barrio Rincon del Pedregal



INVERSIONES G&Z S.A.S

CONSTRUCCION, CONSULTORIA, INTERVENTORÍA
NIT. 900.099.120-6



Barrio Cañaveral



Barrio Yuldaima



VENTA, ALQUILER DE MAQUINARIA USADA PARA CONSTRUCCION

Cra. 45 sur No. 130-177, Picalañita Tel.2617485

inversionesgzccci@hotmail.com

INVERSIONES G&Z S.A.S

CONSTRUCCION, CONSULTORIA, INTERVENTORÍA
NIT. 900.099.120-6



Bocatoma Cay



VENTA, ALQUILER DE MAQUINARIA USADA PARA CONSTRUCCION
Cra. 45 sur No. 130-177, Picalañita Tel.2617485
inversionesgyzcci@hotmail.com

INVERSIONES G&Z S.A.S

CONSTRUCCION, CONSULTORIA, INTERVENTORÍA
NIT. 900.099.120-6



Planta la Pola

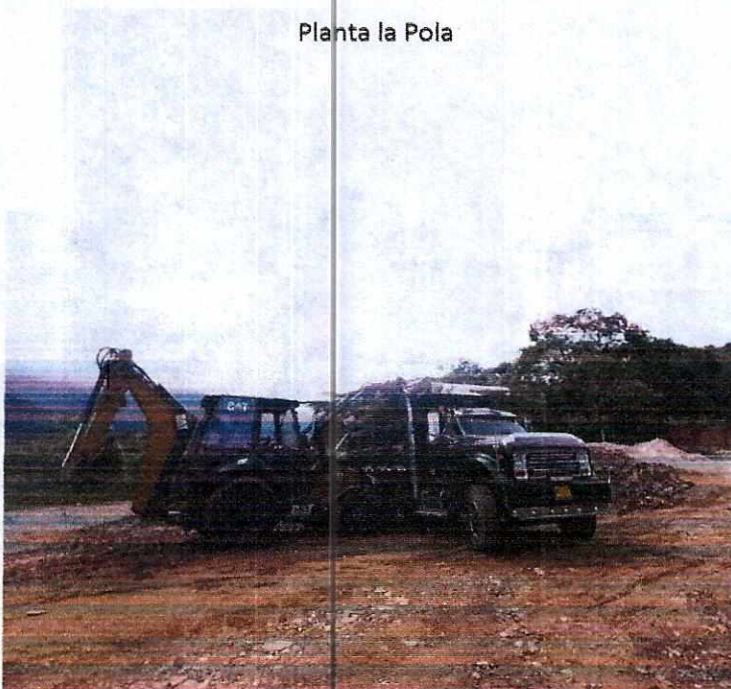

Planta la Pola



VENTA, ALQUILER DE MAQUINARIA USADA PARA CONSTRUCCION

Cra. 45 sur No. 130-177, Picaleña Tel.2617485

inversionesgzcci@hotmail.com

INVERSIONES G&Z S.A.S

CONSTRUCCION, CONSULTORIA, INTERVENTORÍA
NIT. 900.099.120-6



Barrio Topacio



Planta la Pola



VENTA, ALQUILER DE MAQUINARIA USADA PARA CONSTRUCCION
Cra. 45 sur No. 130-177, Picaleñita Tel.2617485
inversionesgzccci@hotmail.com

INVERSIONES G&Z S.A.S

CONSTRUCCION, CONSULTORIA, INTERVENTORÍA
NIT. 900.099.120-6



Planta la Pola



Barrio el Limón



VENTA, ALQUILER DE MAQUINARIA USADA PARA CONSTRUCCION

Cra. 45 sur No. 130-177, Picalañita Tel.2617485

inversionesgzcci@hotmail.com

INVERSIONES G&Z S.A.S

CONSTRUCCION, CONSULTORIA, INTERVENTORÍA
NIT. 900.099.120-6



Bocatoma Combeima

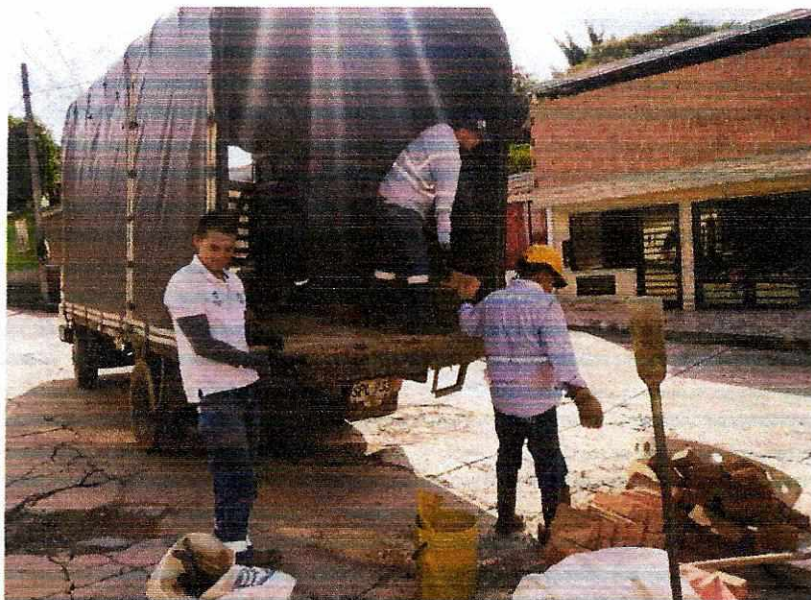

Barrio Nogales



INVERSIONES G&Z S.A.S

CONSTRUCCION, CONSULTORIA, INTERVENTORÍA

NIT. 900.099.120-6



Barrio Rincón del Pedregal

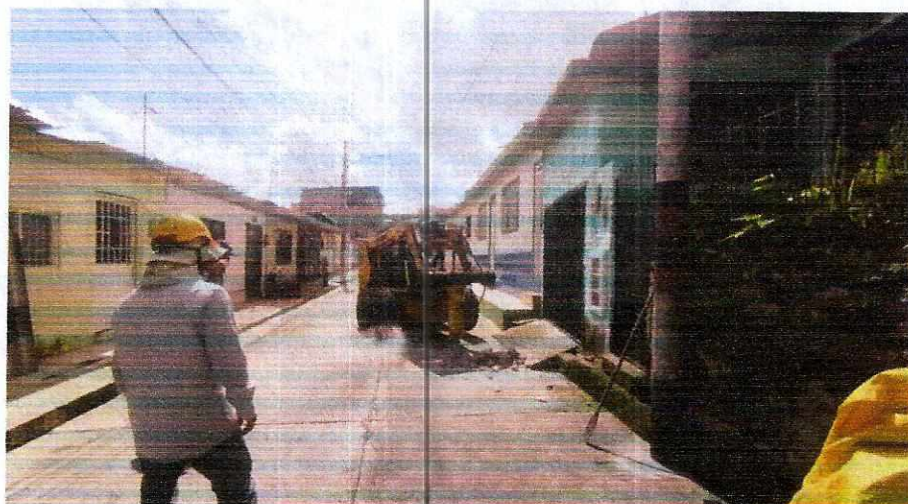

Barrio Orquídeas



VENTA, ALQUILER DE MAQUINARIA USADA PARA CONSTRUCCION

Cra. 45 sur No. 130-177, Picafeñita Tel.2617485

inversionesgzcci@hotmail.com

INVERSIONES G&Z S.A.S

CONSTRUCCION, CONSULTORIA, INTERVENTORÍA
NIT. 900.099.120-6



Calle 8 Con Cra 4-66



Barrio Orquídeas



INVERSIONES G&Z S.A.S

CONSTRUCCION, CONSULTORIA, INTERVENTORÍA
NIT. 900.099.120-6



Barrio Jordán 8 etapa



Barrio Jordán



VENTA, ALQUILER DE MAQUINARIA USADA PARA CONSTRUCCION

Cra. 45 sur No. 130-177, Picalañita Tel.2617485

inversionesgzoci@hotmail.com

INVERSIONES G&Z S.A.S

CONSTRUCCION, CONSULTORIA, INTERVENTORÍA
NIT. 900.099.120-6



Planta la Pola



Barrio Gaitan



INVERSIONES G&Z S.A.S

CONSTRUCCION, CONSULTORIA, INTERVENTORÍA
NIT. 900.099.120-6



Barrio Gaitan



VENTA, ALQUILER DE MAQUINARIA USADA PARA CONSTRUCCION
Cra. 45 sur No. 130-177, Picafeñita Tel.2617485
inversionesgzcci@hotmail.com

INVERSIONES G&Z S.A.S

CONSTRUCCION, CONSULTORIA, INTERVENTORÍA
NIT. 900.099.120-6



Planta la Pola



Planta la pola



VENTA, ALQUILER DE MAQUINARIA USADA PARA CONSTRUCCION
Cra. 45 sur No. 130-177, Picalañita Tel.2617485
inversionesgyzcci@hotmail.com

INVERSIONES G&Z S.A.S

CONSTRUCCION, CONSULTORIA, INTERVENTORÍA
NIT. 900.099.120-6



Planta La pola



Bocatoma Cay



VENTA, ALQUILER DE MAQUINARIA USADA PARA CONSTRUCCION
Cra. 45 sur No. 130-177, Picalañita Tel.2617485
inversionesgzcci@hotmail.com

INVERSIONES G&Z S.A.S

CONSTRUCCION, CONSULTORIA, INTERVENTORÍA
NIT. 900.099.120-6

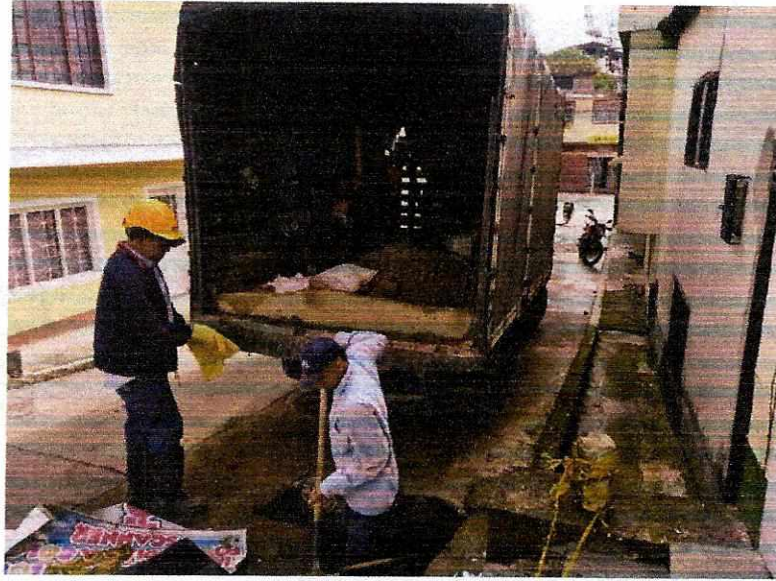

Barrio los Mártires



Barrio Cañaveral



VENTA, ALQUILER DE MAQUINARIA USADA PARA CONSTRUCCION

Cra. 45 sur No. 130-177, Picalañita Tel.2617485

inversionesgzcci@hotmail.com

INVERSIONES G&Z S.A.S

CONSTRUCCION, CONSULTORIA, INTERVENTORÍA
NIT. 900.099.120-6



Barrio Rincón del Pedregal



Barrio Rincón del Pedregal



VENTA, ALQUILER DE MAQUINARIA USADA PARA CONSTRUCCION

Cra. 45 sur No. 130-177, Picalañita Tel.2617485

inversionesgzccci@hotmail.com

INVERSIONES G&Z S.A.S

CONSTRUCCION, CONSULTORIA, INTERVENTORÍA
NIT. 900.099.120-6



Planta la Pola



Planta la Pola



VENTA, ALQUILER DE MAQUINARIA USADA PARA CONSTRUCCION

Cra. 45 sur No. 130-177, Picalañita Tel.2617485

inversionesgyzcci@hotmail.com

INVERSIONES G&Z S.A.S

CONSTRUCCION, CONSULTORIA, INTERVENTORÍA
NIT. 900.099.120-6

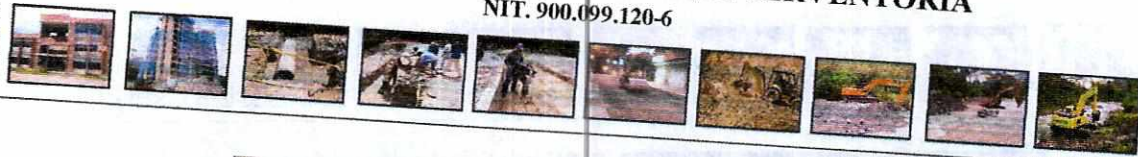

Planta Pola



Planta la Pola



VENTA, ALQUILER DE MAQUINARIA USADA PARA CONSTRUCCION
Cra. 45 sur No. 130-177, Picalañita Tel.2617485

inversionesgyzcci@hotmail.com

INVERSIONES G&Z S.A.S

CONSTRUCCION, CONSULTORIA, INTERVENTORIA
NIT. 900.099.120-6



Bocatoma Combeima



Barrio Rincon del pedregal

VENTA, ALQUILER DE MAQUINARIA USADA PARA CONSTRUCCION
Cra. 45 sur No. 130-177, Picalefita Tel.2617485
inversionesgyzcci@hotmail.com



INVERSIONES G&Z S.A.S

CONSTRUCCION, CONSULTORIA, INTERVENTORÍA
NIT. 900.099.120-6



Planta la Pola



Planta la Pola



VENTA, ALQUILER DE MAQUINARIA USADA PARA CONSTRUCCION
Cra. 45 sur No. 130-177, Picaleña Tel.2617485
inversionesgyzcci@hotmail.com

INVERSIONES G&Z S.A.S

CONSTRUCCION, CONSULTORIA, INTERVENTORÍA
NIT. 900.099.120-6



Planta la Pola



Planta La Pola



INVERSIONES G&Z S.A.S

CONSTRUCCION, CONSULTORIA, INTERVENTORIA
NIT. 900.099.120-6



Planta la Pola



Barrio Topacio



VENTA, ALQUILER DE MAQUINARIA USADA PARA CONSTRUCCION

Cra. 45 sur No. 130-177, Picafeñita Tel.2617485

inversionesgzcci@hotmail.com

INVERSIONES G&Z S.A.S

CONSTRUCCION, CONSULTORIA, INTERVENTORÍA
NIT. 900.099.120-6



Planta la pola



Planta la Pola



VENTA, ALQUILER DE MAQUINARIA USADA PARA CONSTRUCCION

Cra. 45 sur No. 130-177, Picalañita Tel.2617485

inversionesgyzcci@hotmail.com

INVERSIONES G&Z S.A.S

CONSTRUCCION, CONSULTORIA, INTERVENTORÍA
NIT. 900.099.120-6



Barrio Cañaveral



Barrio Cañaveral



VENTA, ALQUILER DE MAQUINARIA USADA PARA CONSTRUCCION
Cra. 45 sur No. 130-177, Picalañita Tel.2617485
inversionesgzcci@hotmail.com

INVERSIONES G&Z S.A.S

CONSTRUCCION, CONSULTORIA, INTERVENTORÍA
NIT. 900.099.120-6



Barrio Rincon del Pedregal



Barrio Parrales



INVERSIONES G&Z S.A.S

CONSTRUCCION, CONSULTORIA, INTERVENTORÍA
NIT. 900.099.120-6

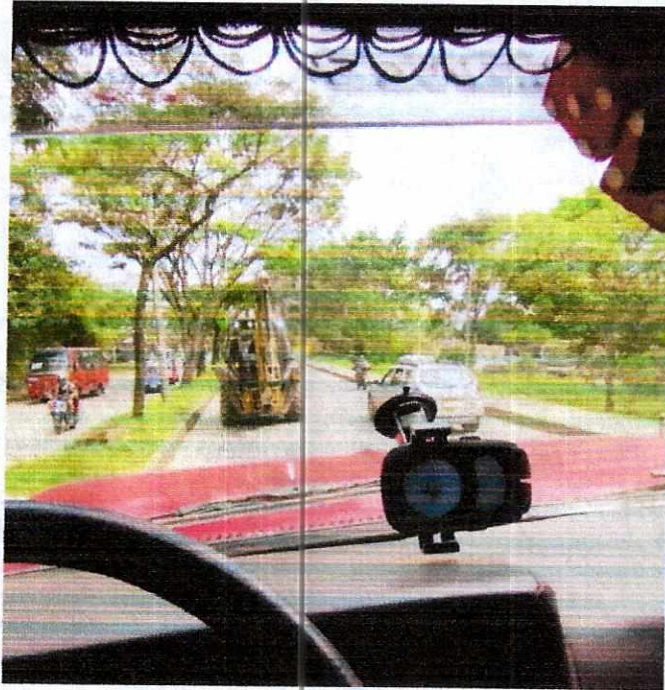

Barrio Villa sol



Barrio Villa sol



VENTA, ALQUILER DE MAQUINARIA USADA PARA CONSTRUCCION
Cra. 45 sur No. 130-177, Picaleñita Tel.2617485
inversionesgzcci@hotmail.com

INVERSIONES G&Z S.A.S

CONSTRUCCION, CONSULTORIA, INTERVENTORÍA
NIT. 900.099.120-6



Planta la Pola



Calle 24 con Carrera 1



VENTA, ALQUILER DE MAQUINARIA USADA PARA CONSTRUCCION

Cra. 45 sur No. 130-177, Picalañita Tel.2617485

inversionesgyzcci@hotmail.com

INVERSIONES G&Z S.A.S

CONSTRUCCION, CONSULTORIA, INTERVENTORÍA
NIT. 900.099.120-6



Planta la Pola



Planta la Pola



VENTA, ALQUILER DE MAQUINARIA USADA PARA CONSTRUCCION

Cra. 45 sur No. 130-177, Picalañita Tel.2617485

inversionesgzcci@hotmail.com

INVERSIONES G&Z S.A.S

CONSTRUCCION, CONSULTORIA, INTERVENTORÍA
NIT. 900.099.120-6

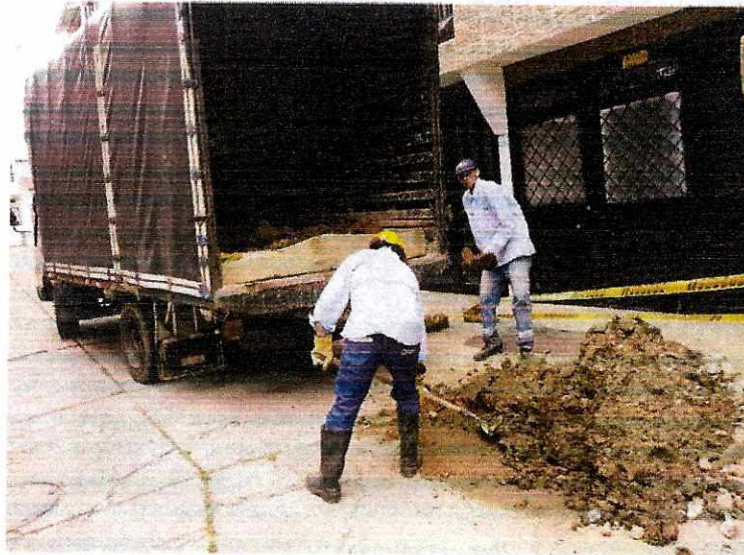

Barrio 20 de Julio



Planta la Pola



INVERSIONES G&Z S.A.S

CONSTRUCCION, CONSULTORIA, INTERVENTORÍA
NIT. 900.099.120-6



Planta la Pola



Planta la Pola



VENTA, ALQUILER DE MAQUINARIA USADA PARA CONSTRUCCION

Cra. 45 sur No. 130-177, Picalañita Tel.2617485

inversionesgyzcci@hotmail.com

INVERSIONES G&Z S.A.S

CONSTRUCCION, CONSULTORIA, INTERVENTORÍA
NIT. 900.099.120-6



Planta la Pola



Carrera 2 sur No. 20 a-98



INVERSIONES G&Z S.A.S

CONSTRUCCION, CONSULTORIA, INTERVENTORÍA
NIT. 900.099.120-6



Calle 20 A. No. 1-35 sur



Barrio Topacio



VENTA, ALQUILER DE MAQUINARIA USADA PARA CONSTRUCCION
Cra. 45 sur No. 130-177, Picalañita Tel.2617485
inversionesgzcci@hotmail.com

INVERSIONES G&Z S.A.S

CONSTRUCCION, CONSULTORIA, INTERVENTORÍA
NIT. 900.099.120-6



Barrio Topacio

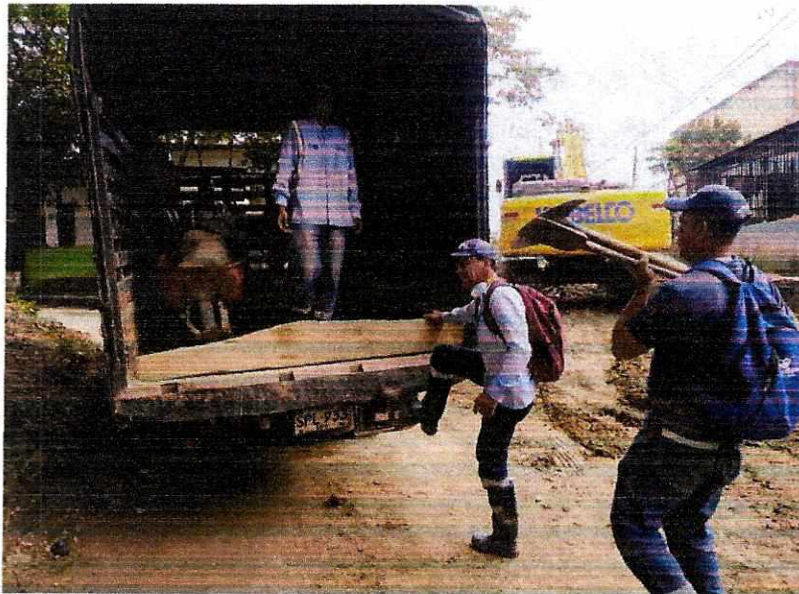

Barrio el Limón



INVERSIONES G&Z S.A.S

CONSTRUCCION, CONSULTORIA, INTERVENTORÍA
NIT. 900.099.120-6



Barrio Cañaveral



Barrio 20 de julio



VENTA, ALQUILER DE MAQUINARIA USADA PARA CONSTRUCCION

Cra. 45 sur No. 130-177, Picaleñita Tel.2617485

inversionesgyzcci@hotmail.com

INVERSIONES G&Z S.A.S

CONSTRUCCION, CONSULTORIA, INTERVENTORÍA
NIT. 900.099.120-6



Barrio Garzón



Planta la Pola



VENTA, ALQUILER DE MAQUINARIA USADA PARA CONSTRUCCION

Cra. 45 sur No. 130-177, Picalañita Tel.2617485

inversionesgyzcci@hotmail.com

INVERSIONES G&Z S.A.S

CONSTRUCCION, CONSULTORIA, INTERVENTORÍA
NIT. 900.099.120-6

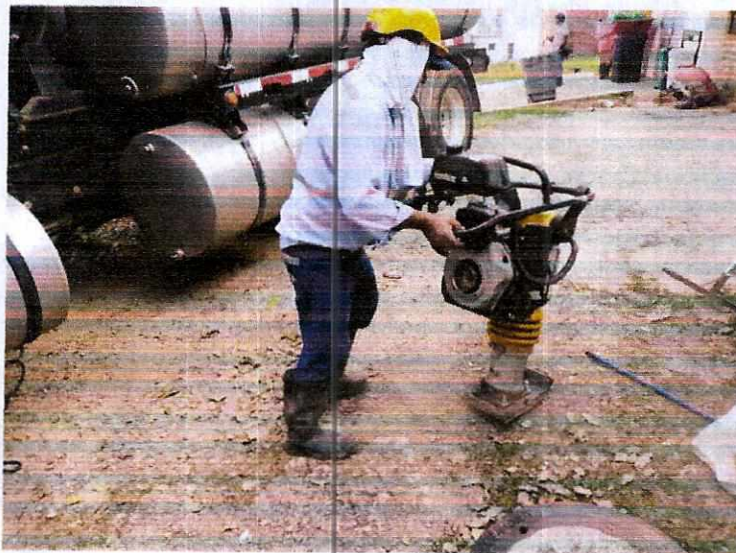

Planta Pola



VENTA, ALQUILER DE MAQUINARIA USADA PARA CONSTRUCCION

Cra. 45 sur No. 130-177, Picaleñita Tel.2617485

inversionesgzcci@hotmail.com

INVERSIONES G&Z S.A.S

CONSTRUCCION, CONSULTORIA, INTERVENTORÍA
NIT. 900.099.120-6



Barrio Arado



Bocatoma combeima



VENTA, ALQUILER DE MAQUINARIA USADA PARA CONSTRUCCION

Cra. 45 sur No. 130-177, Picaleña Tel.2617485

inversionesgzcci@hotmail.com

INVERSIONES G&Z S.A.S

CONSTRUCCION, CONSULTORIA, INTERVENTORÍA
NIT. 900.099.120-6



Glorieta de Mirolindo



Glorieta de Mirolindo



VENTA, ALQUILER DE MAQUINARIA USADA PARA CONSTRUCCION
Cra. 45 sur No. 130-177, Picalañita Tel.2617485
inversionesgyzcci@hotmail.com

INVERSIONES G&Z S.A.S

CONSTRUCCION, CONSULTORIA, INTERVENTORÍA
NIT. 900.099.120-6



Glorieta de Mirolindo

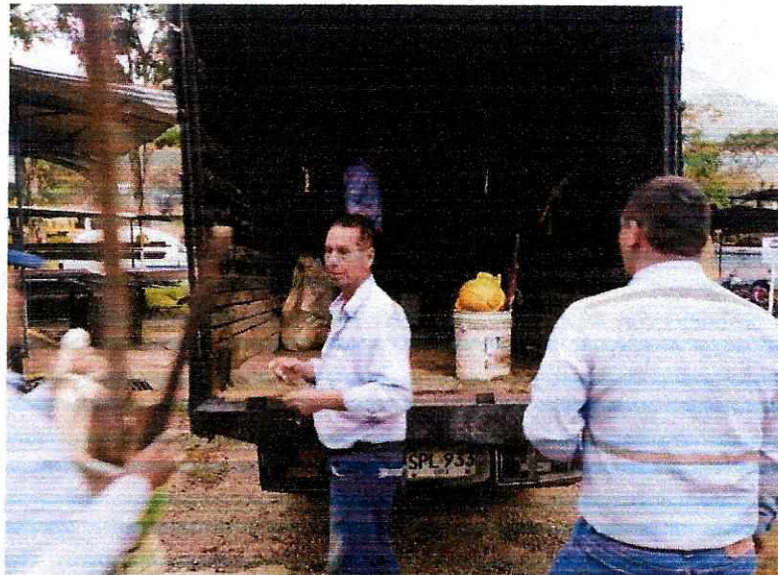

Planta la Pola



INVERSIONES G&Z S.A.S

CONSTRUCCION, CONSULTORIA, INTERVENTORÍA
NIT. 900.099.120-6



Glorieta de Mirolindo



Glorieta de Mirolindo



VENTA, ALQUILER DE MAQUINARIA USADA PARA CONSTRUCCION
Cra. 45 sur No. 130-177, Picalañita Tel.2617485
inversionesgzcci@hotmail.com

INVERSIONES G&Z S.A.S

CONSTRUCCION, CONSULTORIA, INTERVENTORÍA
NIT. 900.099.120-6



Barrio la Samaria



Glorieta de Mirolindo



VENTA, ALQUILER DE MAQUINARIA USADA PARA CONSTRUCCION

Cra. 45 sur No. 130-177, Picaleña Tel.2617485

inversionesgzcci@hotmail.com

INVERSIONES G&Z S.A.S

CONSTRUCCION, CONSULTORIA, INTERVENTORIA
NIT. 900.099.120-6



Planta la Pola



Planta la Arboleda Campestre



VENTA, ALQUILER DE MAQUINARIA USADA PARA CONSTRUCCION

Cra. 45 sur No. 130-177, Picafeñita Tel.2617485

inversionesgzcci@hotmail.com

INVERSIONES G&Z S.A.S

CONSTRUCCION, CONSULTORIA, INTERVENTORÍA
NIT. 900.099.120-6

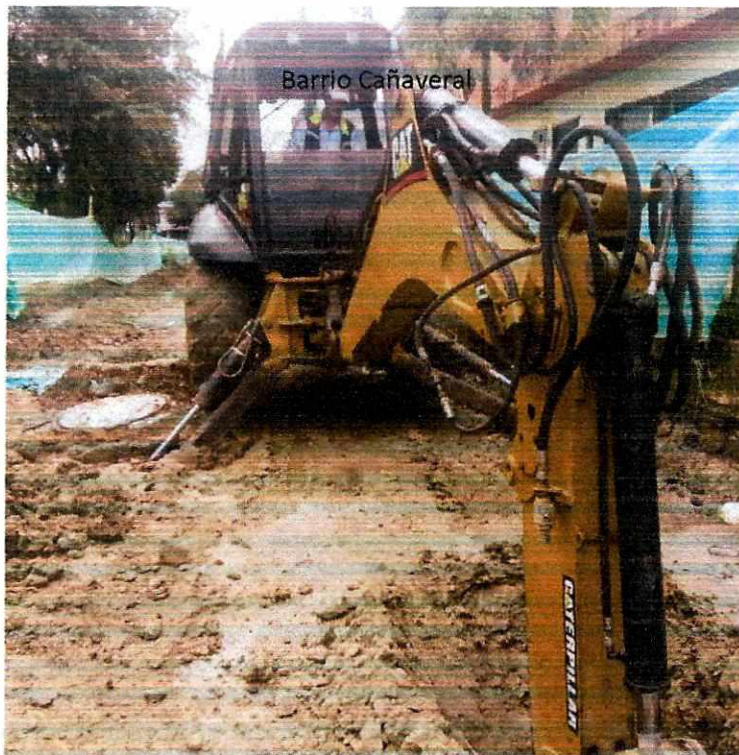

Barrio Cañaveral



VENTA, ALQUILER DE MAQUINARIA USADA PARA CONSTRUCCION
Cra. 45 sur No. 130-177, Picaleñita Tel.2617485
inversionesgyzcci@hotmail.com

INVERSIONES G&Z S.A.S

CONSTRUCCION, CONSULTORIA, INTERVENTORÍA
NIT. 900.099.120-6

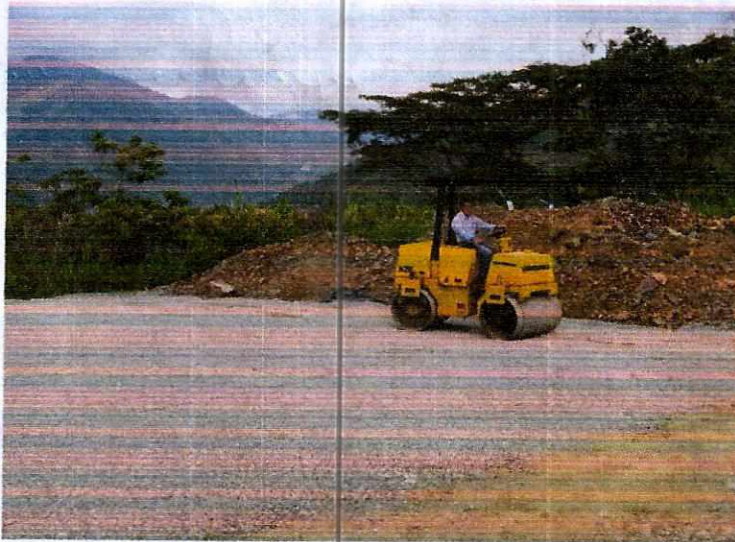

Planta La Pola



Barrio Ricaurte



INVERSIONES G&Z S.A.S

CONSTRUCCION, CONSULTORIA, INTERVENTORÍA
NIT. 900.099.120-6

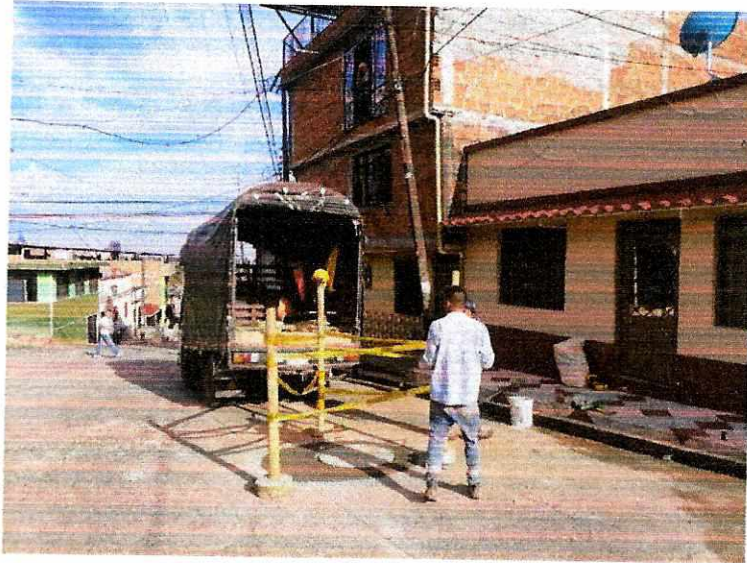

Barrio Ricaurte



Calle 27 con 1



VENTA, ALQUILER DE MAQUINARIA USADA PARA CONSTRUCCION

Cra. 45 sur No. 130-177, Picafeñita Tel.2617485

inversionesgyzcci@hotmail.com

INVERSIONES G&Z S.A.S

CONSTRUCCION, CONSULTORIA, INTERVENTORÍA

NIT. 900.099.120-6



GODWIN ZULUAGA ALZATE
REPRESENTANTE LEGAL
INVERSIONES G&Z S.A.S
CONTRATISTA

INGENIERO HAROLD ROSEMBERT RODRIGUEZ SANCHEZ
DIRECTOR OPERATIVO IBAL S.A. E.S.P OFICIAL



VENTA, ALQUILER DE MAQUINARIA USADA PARA CONSTRUCCION

Cra. 45 sur No. 130-177, Picalañita Tel.2617485

inversionesgyzcci@hotmail.com



FICHA TECNICA DE EVALUACION Y REEVALUACION DE PROVEEDORES

CÓDIGO: GJ-R-056

FECHA VIGENCIA:

2021/07/15

VERSIÓN: 01

Página 1 de 4

SISTEMA INTEGRADO DE GESTIÓN

Evaluación: Fecha evaluación 8 de febrero 2023 Reevaluación: Fecha reevaluación:

Acta Parcial N° 09 Acta Final _____

INFORMACION DEL CONTRATO

NUMERO Y FECHA: 089 del 20 de abril de 2022

NOMBRE DEL PROVEEDOR O CONTRATISTA: INVERSIONES G&Z CONSTRUCCION CONSULTORIA INTERVENTORIA S.A.S- R.L GODWIN ZULUAGA ALZATE NIT:900.099.120-6 C.C.

FECHA DE INICIO:27 DE ABRIL DE 2023 FECHA DE TERMINACION:26 DE FEBRERO DE 2023

OBJETO DEL CONTRATO:CONTRATAR LOS SERVICIOS DE ALQUILER DE MAQUINARIA PESADA, LIVIANA Y DE TRANSPORTE, CON EL FIN DE APOYAR LAS ACTIVIDADES DEL MEJORAMIENTO Y/O REHABILITACION Y/O RECUPERACION Y/O REPOSICION DE LAS REDES O DEL SISTEMA DE ACUEDUCTO, ALCANTARILLADO E INFRAESTRUCTURA EN EL MUNICIPIO DE IBAGUE.

CLASE DE CONTRATO	1. PRESTACION DE SERVICIOS PROFESIONALES Y APOYO A LA GESTION	
	2. SUMINISTRO Y ADQUISICION	
	3. ARRENDAMIENTO	x
	4. CONSULTORIA E INTERVENTORIA	
	5. SERVICIO	
	6. SEGUROS	
	7. INTERMEDIARIO DE SEGUROS	
	8. OBRA PUBLICA	

ASPECTOS A EVALUAR DEL CONTRATISTA

PUNTAJE 2= MALO 3= REGULAR 4= BUENO 5= EXCELENTE

3. ARRENDAMIENTO

CRITERIOS CUMPLIMIENTO Y OPORTUNIDAD	PUNTAJE	CRITERIOS EN LA EJECUCION DEL CONTRATO	PUNTAJE
OPORTUNIDAD EN LA ENTREGA DEL BIEN INMUEBLE	5	ATENCION DE REQUERIMIENTOS	5
FUNCIONAMIENTO DE LA INFRAESTRUCTURA	5	ENTREGA OPORTUNA DE FACTURA	5
CUMPLIMIENTO EN LOS TERMINOS PARA LEGALIZAR EL CONTRATO Y SUS ADICIONES		CUMPLIMIENTO A LOS REQUERIMIENTOS DEL SISTEMA INTEGRADO DE GESTION	5
TOTAL PROMEDIO	5,00	TOTAL PROMEDIO	5,00
CRITERIOS DE CALIDAD	PUNTAJE	EVALUACION TOTAL	5,00
SOPORTE Y MANTENIMIENTO	5		
TOTAL PROMEDIO	5,00		

ANALISIS DEL RESULTADO DE LA EVALUACION REEVALUACION x POR PARTE DEL SUPERVISOR Y/O INTERVENTOR (Cuando un contrato cuente con interventor y supervisor, este criterio debe ser diligenciado por los dos, en sus respectivas calidades): CUMPLE CON TODOS LOS CRITERIOS EN LA EJECUCION DEL CONTRATO

OBSERVACIONES AL RESULTADO DE LA EVALUACION REEVALUACION x POR PARTE DEL CONTRATISTA: DE ACUERDO CON LA CALIFICACION Y OBSERVACION DEL SUPERVISOR

INTERPONE RECURSO DE REPOSICION SI NO

INTERPONE RECURSO DE APELACION SI NO



FICHA TECNICA DE EVALUACION Y REEVALUACION DE PROVEEDORES

CÓDIGO: GJ-R-056

FECHA VIGENCIA:

2021/07/15

VERSIÓN: 01

Página 1 de 4

SISTEMA INTEGRADO DE GESTIÓN

NOTA INFORMATIVA: (Aplica unicamente para la reevaluacion) De conformidad con el artículo 7 de la resolución que reglamenta el procedimiento para la evaluación y reevaluación de proveedores la calificación de la reevaluación de proveedores, tendrá los siguientes efectos: El contratista o Proveedor que obtenga como resultado de la reevaluación puntaje de 3 o superior, será tenido en cuenta para contratar con el IBAL S.A. E.S.P. OFICIAL. El contratista que en el proceso de reevaluación obtenga un promedio de calificación inferior a tres (3), será suspendido por un término igual al plazo total del contrato ejecutado. En todo caso el término de suspensión no podrá ser inferior a seis (6) meses. Durante el término de la suspensión el contratista no se podrá presentar a participar como proponente individual o plural (Consortio, Unión Temporal, Promesa de Sociedad Futura u otra) en procesos de selección que adelante el IBAL S.A. E.S.P. OFICIAL.

La Suspensión a que hace referencia el presente artículo se extenderá por igual termino a cada uno de los integrantes de Consortios o Uniones Temporales que en el proceso de reevaluación hayan obtenido una calificación inferior a tres (3).

Los efectos mencionados en la nota anterior aplican para la reevaluación de este contrato, de acuerdo con la fecha de su suscripción.

SI

NO

HAROLD R. RODRIGUEZ SANCHEZ- Director Operativo

Supervisor

GODWIN ZULUAGA ALZATE - R.L Inversiones G&Z construccion consultoria interventoria S.A.S

Contratista

INVERSIONES G&Z CONSTRUCCION CONSULTORIA INTERVENTORIA SAS

900.099.120-6
 Cra 45 Sur No. 130 - 177
 (038) 2617485
 Ibagué - Colombia
 secretariainversionesgyz@hotmail.com



Factura electrónica de venta N°. IGZ 113

Fecha y hora Factura

Generación 13/02/2023, 14:34
 Expedición 13/02/2023, 14:37
 Vencimiento 13/02/2023
 Vendedor INVERSIONES
 GyZ
 CONSTRUCCION
 Centro de costo 0
 Cotización

Cliente: EMPRESA IBAGUEREÑA DE ACUEDUCTO Y ALCANTARILLADO S.A. E.S.P.
 OFICIAL
 Nit: 800.089.809-6
 Teléfono: (038) 2756000
 Dirección: CR 3 1 04 BRR LA POLA
 Ciudad: Ibagué - Colombia
 Correo: recibe_facturacionelectronica@ibal.gov.co



Ítem	Descripción	Cantidad	Vr. Total
1	Pago Acta parcial No. 9 del Contrato No. 089 del 20 de Abril de 2022 cuyo objeto es CONTRATAR LOS SERVICIOS DE ALQUILER DE MAQUINARIA PESADA, LIVIANA Y DE TRANSPORTE, CON EL FIN DE APOYAR LAS ACTIVIDADES DEL MEJORAMIENTO Y/O REHABILITACIÓN Y/O RECUPERACIÓN Y/O REPOSICIÓN DE LAS REDES O DEL SISTEMA DE ACUEDUCTO ALCANTARILLADO E INFRAESTRUCTURA EN EL MUNICIPIO DE IBAGUÉ	1.00	156,988,990.00

Elaborado por software Sigo. Nube y emitido electrónicamente por proveedor tecnológico Sigo. Sigo S.A.S. N°. 830.048.145-8

Total items: 1**Valor en Letras:**

Ciento cincuenta y seis millones novecientos ochenta y ocho mil novecientos noventa pesos m/cte

Condiciones de Pago:

Transferencia \$ 156,988,990.00

Total Bruto	131,923,521.01
IVA 19%	25,065,468.99
Total a Pagar	156,988,990.00

Observaciones:

Consignaciones en Formato Recaudo
 Cuenta Corriente - Bancolombia
 Cuenta No. 068-308234-38
 Beneficiario. Inversiones G&Z S.A.S

Elaborado por _____

Firma recibido _____

A esta factura de venta aplican las normas relativas a la letra de cambio (artículo 5 Ley 1231 de 2008). Con esta el Comprador declara haber recibido real y materialmente las mercancías o prestación de servicios descritos en este título - Valor. Número Autorización 18764038218703 aprobado en 20221021 prefijo IGZ desde el número 99 al 250 Vigencia: 6 Meses Responsable de IVA - Actividad Económica 4659 Comercio al por mayor de otros tipos de maquinaria y equipo n.c.p. Tarifa CUFE: adf12c325cd1a6f96961e67df247fc1c5b90717f5ae576882789f8cc208ef392d23707d5df6710829062ccbb88a3156