

## DOCUMENTOS ACTA 01 CONT 089-22 INVERSIONES GYZ CONSTRUCCIONES



**De** <dolly.camacho@ibal.gov.co>  
**Destinatario** Sgeneral <sgeneral@ibal.gov.co>  
**Fecha** 2022-06-23 16:20

 DOCUMENTOS ACTA 01 CONT 089-22 INVERSIONES GYZ CONSTRUCCIONES.PDF (~16 MB)

ADJUNTO DOCUMENTOS DEL ASUNTO PARA TRÁMITE PERTINENTE

	<b>SOPORTES DOCUMENTALES PARA TRAMITE DE CUENTA</b>	<b>CÓDIGO: GJ-R-050</b>
		<b>FECHA VIGENCIA: 2016-10-12</b>
	<b>SISTEMA INTEGRADO DE GESTIÓN</b>	<b>VERSIÓN: 02</b>
		<b>Página 1 de 1</b>

Ibagué, 03 de junio de 2022

Doctor(a)  
**OLGA LUCIA LIEVANO RODRIGUEZ**  
Secretaria General  
IBAL S.A. ESP. OFICIAL  
Ibagué

*R/Dolores*  
*23-06-22*

**REF: ENVIO SOPORTES PARA TRAMITE DE CUENTA DEL CONTRATO N°089  
del 20 de abril de 2022.**

Cordial Saludo:

Por medio de la presente me dirijo a usted con el fin de allegarle los soportes documentales originales para que obren dentro de la carpeta del archivo de gestión de la secretaria general, así como también las copias de los documentos que son requeridos por la oficina de contabilidad para el respectivo tramite de cuenta, para lo cual me permito relacionar al detalle los documentos que adjunto, de la siguiente manera:

**DOCUMENTOS ACTA PARCIAL N° 01:**

1. Factura Electrónica
2. Acta Parcial No.01
3. Ficha Técnica de Evaluación de Proveedores
4. Certificación del Contratista Pago Seguridad Social
5. Planilla de Pago de Seguridad Social
6. Informe con Registro Fotográfico

Atentamente,

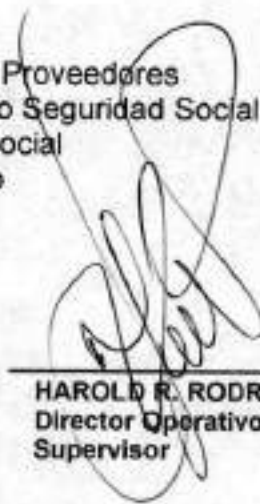
  
\_\_\_\_\_  
**HAROLD R. RODRIGUEZ SANCHEZ**  
Director Operativo  
Supervisor



**ACTA PARCIAL  
SISTEMA INTEGRADO DE  
GESTIÓN**

**CÓDIGO: GJ-R-033**

**FECHA VIGENCIA:  
2022-01-12**

**VERSIÓN: 07** ✓

**Página 1 de 2**

<b>Contrato No.</b>	089 DEL 20 DE ABRIL DE 2022
<b>Objeto</b>	CONTRATAR LOS SERVICIOS DE ALQUILER DE MAQUINARIA PESADA, LIVIANA Y DE TRANSPORTE, CON EL FIN DE APOYAR LAS ACTIVIDADES DEL MEJORAMIENTO Y/O REHABILITACIÓN Y/O RECUPERACIÓN Y/O REPOSICIÓN DE LAS REDES O DEL SISTEMA DE ACUEDUCTO, ALCANTARILLADO E INFRAESTRUCTURA EN EL MUNICIPIO DE IBAGUÉ
<b>Valor Total</b>	\$1.569.889.900,00
<b>Contratista</b>	INVERSIONES G&Z CONSTRUCCION CONSULTORIA INTERVENTORIA S.A.S
<b>Supervisor</b>	HAROLD R. RODRIGUEZ SANCHEZ - DIRECTOR OPERATIVO
<b>Fecha de inicio</b>	27 DE ABRIL DE 2022
<b>Fecha de terminación</b>	26 DE FEBRERO DE 2022 ✓
<b>Plazo de Ejecución</b>	DIEZ (10) MESES

**FECHA DE ELABORACIÓN DEL ACTA PARCIAL**

Año	Mes	Día
2022	06	03 ✓

En la ciudad de Ibagué, en la fecha antes indicada, contratista y supervisor suscriben la presente Acta Parcial No. 01 del contrato antes identificado. Para completar y soportar los trámites necesarios para su correspondiente pago. ✓

**Periodo informado** 27 de abril a 26 de mayo del 2022 ✓

**Informe de las actividades desarrolladas y avaladas por el supervisor**  
Alquiler de maquinaria y arrendamiento según lo requerimientos del por el IBAL

Se adjunta informe con registro fotográfico

**Nota 1:** En el caso de los contratos de servicio y suministro y los demás a los que aplique este registro y que tengan clasificador CPC, deberán diligenciar las siguientes tablas:

**Evidencias de la ejecución del contrato**

ITEM	DETALLE DEL BIEN	CPC		CANTIDAD	VALOR UNITARIO	VALOR SOLICITADO PRESUPUESTALMENTE	VALOR ACTA	SALDO PRESUPUESTAL
		CODIGO	DESCRIPCION					
1	Comercio de distribución, suministro, servicios de suministro de comida y bebidas, servicios	88012	servicios de alquiler de camionetas con operador	1	\$14.315.428	\$14.315.428	\$11.497.042,2	\$482.021.883,2
2	Manejo, bienestar y servicios conexos, servicios inmobiliarios y servicios de leasing	73122	Servicios de arrendamiento a de alquiler de maquinaria y equipo de construcción en operación	1	\$1.054.874.472	\$1.054.874.472	\$195.497.447,2	\$859.477.024,8
<b>VALOR PRESENTE ACTA</b>							<b>\$154.889.900</b>	<b>\$1.412.800.918</b>





**ACTA PARCIAL**  
**SISTEMA INTEGRADO DE**  
**GESTIÓN**

**CÓDIGO:** GJ-R-033

**FECHA VIGENCIA:**

2022-01-12

**VERSIÓN:** 07

**Página 2 de 2**

**ESTADO DE CUENTA**

**Valor Total** \$ 1.569.889.900,00

**Valor Acta No. 01** \$156.988.990,00

**Saldo (Valor pendiente para pago)** \$ 1.412.900.910

**APORTES AL SISTEMA DE SEGURIDAD SOCIAL**

**PERSONA JURIDICA**

El contratista presentó certificación suscrita por el revisor fiscal o el representante legal acreditando que se encuentra a paz y salvo en el pago de aportes al Sistema de Seguridad Social Integral y pagos de parafiscales a que hubiere lugar.

**APORTA CERTIFICACION REPRESENTANTE LEGAL** SI  NO

**APORTA CERTIFICACION REVISOR FISCAL** (En caso de aportar certificación del revisor fiscal deberá adjuntar con ella, copia de la tarjeta profesional y certificado de antecedentes de la Junta Central de Contadores) SI  NO

**ANEXOS:**

Marque con x

Factura Electrónica

Certificación juramentada cumplimiento de aportes al sistema de seguridad social

Copia de planillas Resumen General de pago de Seguridad social del Contratista

Informe con registro fotográfico.

**Firma**

**Nombre** GODWIN ZULUAGA ALZATE

**HAROLD R. RODRIGUEZ SANCHEZ**

**Contratista**

**Supervisor**

**VºBº Profesional Salud Ocupacional IBAL**  
**CLAUDIA COMBITA ZAMBRANO**

# INVERSIONES G&Z S.A.S

## CONSTRUCCION, CONSULTORIA, INTERVENTORIA

NIT. 900.099.120-6



### CERTIFICACIÓN DE PAZ Y SALVO CON EL RÉGIMEN DE SEGURIDAD SOCIAL INTEGRAL

GODWIN ZULUAGA ALZATE identificado con C.C 18.496.235 de Armenia en mi condición de representante legal de **INVERSIONES G&Z CONSTRUCCION, CONSULTORIA, INTERVENTORIA S.A.S** identificada con NIT 900.099.120-6, bajo la gravedad de juramento, certifico el pago de los aportes de salud, riesgos profesionales, pensiones y aportes a las Cajas de Compensación Familiar, (artículo 65 Ley 1819 de 2016 y artículo 3 Decreto 1047 de 1983), pagados por la empresa, lo anterior en cumplimiento de lo dispuesto en el artículo 50 de la Ley 789 de 2002. ✓

En constancia, se firma en Ibagué, a los 03 días del mes de junio de 2022. ✓

**INVERSIONES G&Z S.A.S**  
**R.I GODWIN ZULUAGA ALZATE**  
**C.C.18.496.235 de Armenia**



VENTA, ALQUILER DE MAQUINARIA USADA PARA CONSTRUCCION  
Cra. 45 Sur No. 130-177, Picaleñita Tel.2617485 - Telefax.2707902

[inversionesgzoci@hotmail.com](mailto:inversionesgzoci@hotmail.com)

Ibagué-Tolima



DATOS GENERALES DEL APORTANTE		Razon Social		Clase Aportante		Causal Principal		Oficinas		Ciudad-Departamento		Telefono		Contrato S/MA # KAF	
MT TRAY UNOS		S		INSTRUMENTO Y T CONSTRUCCION COLOCACION, INTERCONEXION S.A.S.		E - MIEMBRO DE 208 COTIZANTES RECORTADA		CMA-45308 SD. 130-117 SUCIALBERTA		SANGRE TOROAMA		3171483		SI	
DATOS GENERALES DE LA LIQUIDACION		Clave		Fecha		Pagó		Banco		Diar. Mens.		Valor		14.09.1.200	
Activo		141822424		31.02.2017		31.02.2017		MACRO BICREDITA		18		14.09.1.200			
Pasivos		141822424		31.02.2017		31.02.2017		MACRO BICREDITA		18		14.09.1.200			

NO.	Identificación	Nombre	Identificación	Apellido	Fecha	Pagó	PENSION		SALUD		CCF		RIESGOS		PARAFISCALES		Total Aportante			
							NOVEDADES	Código	Sal	Aporte	Código	Sal	Aporte	Código	Sal	Aporte		Sal	Aporte	Sal
<b>SUCIALES: CMA-45308 SD. 130-177 RECORTADA (22 Afiliados)</b> Centro de Trabajo: S52 (4 Afiliados)																				
1	02	11030566	MAURICIO	MARCELO	19470514	1408.000	1408.000	1408.000	1408.000	1408.000	1408.000	1408.000	1408.000	1408.000	1408.000	1408.000	1408.000	1408.000		
1	03	11030566	MAURICIO	MAURICIO	19470514	1408.000	1408.000	1408.000	1408.000	1408.000	1408.000	1408.000	1408.000	1408.000	1408.000	1408.000	1408.000	1408.000		
1	03	11030566	MAURICIO	MAURICIO	19470514	1408.000	1408.000	1408.000	1408.000	1408.000	1408.000	1408.000	1408.000	1408.000	1408.000	1408.000	1408.000	1408.000		
1	03	11030566	MAURICIO	MAURICIO	19470514	1408.000	1408.000	1408.000	1408.000	1408.000	1408.000	1408.000	1408.000	1408.000	1408.000	1408.000	1408.000	1408.000		
<b>Centro de Trabajo: 6.999 (10 Afiliados)</b> Ciudad: SANGRE TOROAMA (13 Afiliados)																				
5	02	11030566	MAURICIO	MAURICIO	19470514	1408.000	1408.000	1408.000	1408.000	1408.000	1408.000	1408.000	1408.000	1408.000	1408.000	1408.000	1408.000	1408.000		
6	02	11030566	MAURICIO	MAURICIO	19470514	1408.000	1408.000	1408.000	1408.000	1408.000	1408.000	1408.000	1408.000	1408.000	1408.000	1408.000	1408.000	1408.000		
7	02	11030566	MAURICIO	MAURICIO	19470514	1408.000	1408.000	1408.000	1408.000	1408.000	1408.000	1408.000	1408.000	1408.000	1408.000	1408.000	1408.000	1408.000		
8	02	11030566	MAURICIO	MAURICIO	19470514	1408.000	1408.000	1408.000	1408.000	1408.000	1408.000	1408.000	1408.000	1408.000	1408.000	1408.000	1408.000	1408.000		
9	02	11030566	MAURICIO	MAURICIO	19470514	1408.000	1408.000	1408.000	1408.000	1408.000	1408.000	1408.000	1408.000	1408.000	1408.000	1408.000	1408.000	1408.000		
10	02	11030566	MAURICIO	MAURICIO	19470514	1408.000	1408.000	1408.000	1408.000	1408.000	1408.000	1408.000	1408.000	1408.000	1408.000	1408.000	1408.000	1408.000		
11	02	11030566	MAURICIO	MAURICIO	19470514	1408.000	1408.000	1408.000	1408.000	1408.000	1408.000	1408.000	1408.000	1408.000	1408.000	1408.000	1408.000	1408.000		
12	02	11030566	MAURICIO	MAURICIO	19470514	1408.000	1408.000	1408.000	1408.000	1408.000	1408.000	1408.000	1408.000	1408.000	1408.000	1408.000	1408.000	1408.000		
13	02	11030566	MAURICIO	MAURICIO	19470514	1408.000	1408.000	1408.000	1408.000	1408.000	1408.000	1408.000	1408.000	1408.000	1408.000	1408.000	1408.000	1408.000		
14	02	11030566	MAURICIO	MAURICIO	19470514	1408.000	1408.000	1408.000	1408.000	1408.000	1408.000	1408.000	1408.000	1408.000	1408.000	1408.000	1408.000	1408.000		
15	02	11030566	MAURICIO	MAURICIO	19470514	1408.000	1408.000	1408.000	1408.000	1408.000	1408.000	1408.000	1408.000	1408.000	1408.000	1408.000	1408.000	1408.000		
16	02	11030566	MAURICIO	MAURICIO	19470514	1408.000	1408.000	1408.000	1408.000	1408.000	1408.000	1408.000	1408.000	1408.000	1408.000	1408.000	1408.000	1408.000		
17	02	11030566	MAURICIO	MAURICIO	19470514	1408.000	1408.000	1408.000	1408.000	1408.000	1408.000	1408.000	1408.000	1408.000	1408.000	1408.000	1408.000	1408.000		
18	02	11030566	MAURICIO	MAURICIO	19470514	1408.000	1408.000	1408.000	1408.000	1408.000	1408.000	1408.000	1408.000	1408.000	1408.000	1408.000	1408.000	1408.000		
19	02	11030566	MAURICIO	MAURICIO	19470514	1408.000	1408.000	1408.000	1408.000	1408.000	1408.000	1408.000	1408.000	1408.000	1408.000	1408.000	1408.000	1408.000		
20	02	11030566	MAURICIO	MAURICIO	19470514	1408.000	1408.000	1408.000	1408.000	1408.000	1408.000	1408.000	1408.000	1408.000	1408.000	1408.000	1408.000	1408.000		
21	02	11030566	MAURICIO	MAURICIO	19470514	1408.000	1408.000	1408.000	1408.000	1408.000	1408.000	1408.000	1408.000	1408.000	1408.000	1408.000	1408.000	1408.000		
22	02	11030566	MAURICIO	MAURICIO	19470514	1408.000	1408.000	1408.000	1408.000	1408.000	1408.000	1408.000	1408.000	1408.000	1408.000	1408.000	1408.000	1408.000		
23	02	11030566	MAURICIO	MAURICIO	19470514	1408.000	1408.000	1408.000	1408.000	1408.000	1408.000	1408.000	1408.000	1408.000	1408.000	1408.000	1408.000	1408.000		
<b>Total Afiliados: 23</b>																				
															1408.000	1408.000	1408.000	1408.000	1408.000	1408.000



DATOS GENERALES DEL APORTANTE		Nación Social		Clase Aportante		Institución Principal		Dirección		Ciudad-Departamento		Teléfono		Comunidad SENIA e ICF	
Identificación	DV	Planilla	Fecha	Límite	Pago	Fecha	Pago	Barric	Barric	Bar. Mora	Bar. Mora	Valor	Valor	Valor	Valor
W110000120	6	MAQUINARIAS O Y T COMERCIALIZACION, COMERCIALIZACION, DISTRIBUCION S.A.S.	3 - MICHES DE LOS COTACAITES	3 - MICHES DE LOS COTACAITES	300000000	300000000	300000000	300000000	300000000	300000000	300000000	300000000	300000000	300000000	300000000

DATOS GENERALES DE LA LIQUIDACION		Clase		Planilla		Fecha		Valor		Saldo		Valor	
Periodo	Saldo	Planilla	Fecha	Límite	Pago	Fecha	Pago	Valor	Saldo	Valor	Saldo	Valor	Valor
<b>RESUMEN DE PAGO</b>													
<b>DESCO</b>													
AFP ADMINISTRADORAS: 4)													
COFONDO	231081	800,227,946	6	1	\$209,328	20	\$3,062,228	50	\$1,062,200	50	\$1,062,200	50	\$1,062,200
COMPENSO	25-16	900,136,024	7	7	\$1,248,898	7	\$1,248,898	50	\$248,800	50	\$248,800	50	\$248,800
POYENR	23201	800,220,808	8	8	\$1,157,308	8	\$1,157,308	50	\$1,157,300	50	\$1,157,300	50	\$1,157,300
PROTECCION	230281	800,229,729	0	3	\$446,308	3	\$446,308	50	\$446,300	50	\$446,300	50	\$446,300
ARL (ADMINISTRADORAS: 1)													
POSITIVA COMPAÑIA DE SEGUROS	14-23	800,011,153	6	22	\$1,258,000	22	\$1,258,000	50	\$1,258,000	50	\$1,258,000	50	\$1,258,000
CCF (ADMINISTRADORAS: 1)													
COMFENALCO TOLIMA	COF50	800,200,146	4	22	\$869,300	22	\$869,300	50	\$869,300	50	\$869,300	50	\$869,300
EPS (ADMINISTRADORAS: 2)													
ASNET SALUD EPS SAS	ESG02	900,915,126	7	1	\$52,546	1	\$52,546	50	\$52,546	50	\$52,546	50	\$52,546
FANSALUD	EP5017	800,009,364	7	4	\$125,068	4	\$125,068	50	\$125,000	50	\$125,000	50	\$125,000
HERNA E.P.S.	EP5017	900,136,264	2	4	\$125,200	4	\$125,200	50	\$125,200	50	\$125,200	50	\$125,200
SALDO TOTAL	EP5002	800,130,707	4	16	\$402,708	16	\$402,708	50	\$402,700	50	\$402,700	50	\$402,700
SANITAS	EP5005	800,251,446	4	1	\$145,208	1	\$145,208	50	\$145,200	50	\$145,200	50	\$145,200
<b>TOTAL</b>						<b>22</b>	<b>\$6,061,200</b>	<b>\$0</b>	<b>\$6,061,200</b>	<b>50</b>	<b>\$6,061,200</b>	<b>50</b>	<b>\$6,061,200</b>

# **INVERSIONES G&Z S.A.S**

**CONSTRUCCION, CONSULTORIA, INTERVENTORÍA**

NIT. 900.099.120-6



## **INFORME 01 - CONTRATO 089 DE 2022**

**IBAGUÉ 2022**



---

VENTA, ALQUILER DE MAQUINARIA USADA PARA CONSTRUCCION

Cra. 45 sur No. 130-177, Picaleñita Tel.2617485

[inversionesgyzcci@hotmail.com](mailto:inversionesgyzcci@hotmail.com)



# INVERSIONES G&Z S.A.S

CONSTRUCCION, CONSULTORIA, INTERVENTORÍA

NTT. 900.099.120-6



## CONTRATO DE ARRENDAMIENTO O ALQUILER

### GENERALIDADES

NUMERO:	089 DEL 20 DE ABRIL DE 2022
CONTRATANTE:	EMPRESA IBAGUERENA DE ACUEDUCTO Y ALCANTARILLADO S.A E.S. P OFICIAL – IBAL S.A E.S. P OFICIAL
CONTRATISTA:	INVERSIONES G&Z CONSTRUCCIÓN, CONSULTORÍA, INTERVENTORÍA S.A.S
OBJETO:	CONTRATAR LOS SERVICIOS DE ALQUILER DE MAQUINARIA PESADA, LIVIANA Y DE TRASPORTE, CON EL FIN DE APOYAR LAS ACTIVIDADES DEL MEJORAMIENTO Y/O REHABILITACIÓN Y/O RECUPERACIÓN Y/O REPOSICIÓN DE LAS REDES O DEL SISTEMA DE ACUEDUCTO, ALCANTARILLADO E INFRAESTRUCTURA EN EL MUNICIPIO DE IBAGUÉ
VALOR TOTAL:	\$ 1.569.889.900,00
PLAZO:	DIEZ (10) MESES
SUPERVISOR:	DIRECTOR OPERATIVO
FECHA DE INICIO:	27 DE ABRIL 2022
FECHA DE TERMINACIÓN:	27 DE FEBRERO 2022



VENTA, ALQUILER DE MAQUINARIA USADA PARA CONSTRUCCION

Cra. 45 sur No. 130-177, Picalañita Tel.2617485

[inversionesgvzcci@hotmail.com](mailto:inversionesgvzcci@hotmail.com)

# INVERSIONES G&Z S.A.S

CONSTRUCCION, CONSULTORIA, INTERVENTORÍA

NIT. 900.099.120-6



## ACTIVIDADES TÉCNICAS EN LA EJECUCIÓN DEL CONTRATO

EN EL PRESENTE DOCUMENTO SE DESCRIBEN LAS ACTIVIDADES DESARROLLADAS EN LOS SITIOS DONDE SE EJECUTARON DICHAS LABORES COMO:

- CARGUE DE MATERIALES
- TRANSPORTE DE RECEBO
- TRANSPORTE DE MATERIAL PROVENIENTE DE EXCAVACIÓN
- COMPACTACIÓN DE RECEBO
- ACARREO DE MATERIAL EN OBRA
- ROTURA DE PAVIMENTO RÍGIDO Y FLEXIBLE
- EXCAVACIONES
- TRANSPORTE DE PERSONAL Y MATERIAL PARA OBRA (ARENA, TRITURADO, FRESADO, LADRILLOS, RECEBO, ETC....)

CON LAS SIGUIENTES MAQUINARIAS; RETROEXCAVADORA, EXCAVADORA DE ORUGAS BOCAT, MINICARGADOR, VOLQUETAS, SALTARINES, TURBOS. COMPRENDIDOS EN EL PERIODO DEL 27 DE ABRIL AL 27 DE MAYO DEL 2022



VENTA, ALQUILER DE MAQUINARIA USADA PARA CONSTRUCCION

Cra. 45 sur No. 130-177, Picalañita Tel.2617485

[inversionesgzcci@hotmail.com](mailto:inversionesgzcci@hotmail.com)



# INVERSIONES G&Z S.A.S

CONSTRUCCION, CONSULTORIA, INTERVENTORIA  
NIT. 900.099.120-6



## REGISTRO FOTOGRAFICO



Barrio Jordán 8 etapa



Barrio Jordán 8 etapa





# INVERSIONES G&Z S.A.S

CONSTRUCCION, CONSULTORIA, INTERVENTORIA  
NIT. 900.099.120-6



Planta la pola



Planta la pola



VENTA, ALQUILER DE MAQUINARIA USADA PARA CONSTRUCCION  
Cra. 45 sur No. 130-177, Picalañita Tel.2617485  
[inversionesgyzcci@hotmail.com](mailto:inversionesgyzcci@hotmail.com)

# INVERSIONES G&Z S.A.S

CONSTRUCCION, CONSULTORIA, INTERVENTORIA  
NIT. 900.099.120-6



Barrio combeima



Barrio combelma



VENTA, ALQUILER DE MAQUINARIA USADA PARA CONSTRUCCION  
Cra. 45 sur No. 130-177, Picalañita Tel.2617485  
[inversionesgyzcci@hotmail.com](mailto:inversionesgyzcci@hotmail.com)



# INVERSIONES G&Z S.A.S

CONSTRUCCION, CONSULTORIA, INTERVENTORIA  
NIT. 900.099.120-6



Barrio combeima



Planta la pola



VENTA, ALQUILER DE MAQUINARIA USADA PARA CONSTRUCCION  
Cra. 45 sur No. 130-177, Picalañita Tel.2617485  
[inversionesgyzcccl@hotmail.com](mailto:inversionesgyzcccl@hotmail.com)



**INVERSIONES G&Z S.A.S**  
**CONSTRUCCION, CONSULTORIA, INTERVENTORÍA**  
NIT. 900.099.120-6



Planta pola



Barrio Calarcá



VENTA, ALQUILER DE MAQUINARIA USADA PARA CONSTRUCCION  
Cra. 45 sur No. 130-177, Picalañita Tel.2617485  
[inversionesgyzcci@hotmail.com](mailto:inversionesgyzcci@hotmail.com)

# INVERSIONES G&Z S.A.S

CONSTRUCCION, CONSULTORIA, INTERVENTORÍA  
NIT. 900.099.120-6



Barrio Calarcá



Barrio combeima



VENTA, ALQUILER DE MAQUINARIA USADA PARA CONSTRUCCION  
Cra. 45 sur No. 130-177, Picaleñita Tel.2617485  
[inversionesgytcci@hotmail.com](mailto:inversionesgytcci@hotmail.com)



# INVERSIONES G&Z S.A.S

CONSTRUCCION, CONSULTORIA, INTERVENTORIA  
NIT. 900.099.120-6



Barrio combeima



Calle 44 con 8



VENTA, ALQUILER DE MAQUINARIA USADA PARA CONSTRUCCION  
Cra. 45 sur No. 130-177, Picalañita Tel.2617485  
[inversionesgvzcci@hotmail.com](mailto:inversionesgvzcci@hotmail.com)



# INVERSIONES G&Z S.A.S

CONSTRUCCION, CONSULTORIA, INTERVENTORIA  
NIT. 900.099.120-6



Barrio combeima



Barrio combeima



VENTA, ALQUILER DE MAQUINARIA USADA PARA CONSTRUCCION  
Cra. 45 sur No. 130-177, Picalañita Tel.2617485  
[inversionesgvzcccl@hotmail.com](mailto:inversionesgvzcccl@hotmail.com)

**INVERSIONES G&Z S.A.S**  
**CONSTRUCCION, CONSULTORIA, INTERVENTORIA**  
NIT. 900.099.120-6



Bocatoma combeima



Planta la pola



VENTA, ALQUILER DE MAQUINARIA USADA PARA CONSTRUCCION  
Cra. 45 sur No. 130-177, Picalañita Tel.2617485  
[inversionesgyzcci@hotmail.com](mailto:inversionesgyzcci@hotmail.com)



# INVERSIONES G&Z S.A.S

CONSTRUCCION, CONSULTORIA, INTERVENTORIA  
NIT. 900.099.120-6



Bocatoma combeima



Cuesta de chapinero



VENTA, ALQUILER DE MAQUINARIA USADA PARA CONSTRUCCION  
Cra. 45 sur No. 130-177, Picalañita Tel.2617485  
[inversionesgyzcccl@hotmail.com](mailto:inversionesgyzcccl@hotmail.com)



# INVERSIONES G&Z S.A.S

CONSTRUCCION, CONSULTORIA, INTERVENTORIA  
NIT. 900.099.120-6



Barrio nuevo combeima



Cuesta de chapinero



VENTA, ALQUILER DE MAQUINARIA USADA PARA CONSTRUCCION  
Cra. 45 sur No. 130-177, Picalañita Tel.2617485  
[inversionesgyzcci@hotmail.com](mailto:inversionesgyzcci@hotmail.com)



# INVERSIONES G&Z S.A.S

CONSTRUCCION, CONSULTORIA, INTERVENTORÍA  
NIT. 900.099.120-6



Barrio árcala



Bocatoma combeima



VENTA, ALQUILER DE MAQUINARIA USADA PARA CONSTRUCCION  
Cra. 45 sur No. 130-177, Picalañita Tel.2617485  
[inversionesgyzcccl@hotmail.com](mailto:inversionesgyzcccl@hotmail.com)



# INVERSIONES G&Z S.A.S

CONSTRUCCION, CONSULTORIA, INTERVENTORÍA  
NIT. 900.099.120-6



Cuesta chapinero



Barrio combeima



VENTA, ALQUILER DE MAQUINARIA USADA PARA CONSTRUCCION  
Cra. 45 sur No. 130-177, Picaleñita Tel.2617485  
[inversionesgzcci@hotmail.com](mailto:inversionesgzcci@hotmail.com)



# INVERSIONES G&Z S.A.S

CONSTRUCCION, CONSULTORIA, INTERVENTORÍA  
NIT. 900.099.120-6



Bocatoma combeima



Cuesta chapinero



VENTA, ALQUILER DE MAQUINARIA USADA PARA CONSTRUCCION  
Cra. 45 sur No. 130-177, Picalañita Tel.2617485  
[inversionesgyzcci@hotmail.com](mailto:inversionesgyzcci@hotmail.com)

# INVERSIONES G&Z S.A.S

CONSTRUCCION, CONSULTORIA, INTERVENTORÍA  
NIT. 900.099.120-6



Barrio combeima



Barrio Calarcá



VENTA, ALQUILER DE MAQUINARIA USADA PARA CONSTRUCCION  
Cra. 45 sur No. 130-177, Picaleña Tel.2617485  
[inversionesgyzcci@hotmail.com](mailto:inversionesgyzcci@hotmail.com)



# INVERSIONES G&Z S.A.S

CONSTRUCCION, CONSULTORIA, INTERVENTORIA  
NIT. 900.099.120-6



Barrio árcala



VENTA, ALQUILER DE MAQUINARIA USADA PARA CONSTRUCCION  
Cra. 45 sur No. 130-177, Picalañita Tel.2617485  
[inversionesgyzcci@hotmail.com](mailto:inversionesgyzcci@hotmail.com)



# INVERSIONES G&Z S.A.S

CONSTRUCCION, CONSULTORIA, INTERVENTORÍA  
NIT. 900.099.120-6



Parque centenario



Bocatoma combeima



VENTA, ALQUILER DE MAQUINARIA USADA PARA CONSTRUCCION  
Cra. 45 sur No. 130-177, Picaleñita Tel.2617485  
[Inversionesgyzcl@hotmail.com](mailto:Inversionesgyzcl@hotmail.com)



# INVERSIONES G&Z S.A.S

CONSTRUCCION, CONSULTORIA, INTERVENTORÍA  
NIT. 900.099.120-6



Parque centenario



Calle 37 con 5



VENTA, ALQUILER DE MAQUINARIA USADA PARA CONSTRUCCION  
Cra. 45 sur No. 130-177, Picaleñita Tel.2617485  
[inversionesgzcci@hotmail.com](mailto:inversionesgzcci@hotmail.com)

# INVERSIONES G&Z S.A.S

CONSTRUCCION, CONSULTORIA, INTERVENTORIA  
NIT. 900.099.120-6



Parque centenario



Calle 37 con 5



VENTA, ALQUILER DE MAQUINARIA USADA PARA CONSTRUCCION  
Cra. 45 sur No. 130-177, Picaleña Tel.2617485  
[inversionesgyzcci@hotmail.com](mailto:inversionesgyzcci@hotmail.com)



**INVERSIONES G&Z S.A.S**  
**CONSTRUCCION, CONSULTORIA, INTERVENTORÍA**  
NIT. 900.099.120-6



Planta la pola



Planta la pola



VENTA, ALQUILER DE MAQUINARIA USADA PARA CONSTRUCCION  
Cra. 45 sur No. 130-177, Picalañita Tel.2617485  
[inversionesgzcci@hotmail.com](mailto:inversionesgzcci@hotmail.com)



**INVERSIONES G&Z S.A.S**  
**CONSTRUCCION, CONSULTORIA, INTERVENTORIA**  
NTT. 900.099.120-6



Barrio vergel



Bocatoma combeima



VENTA, ALQUILER DE MAQUINARIA USADA PARA CONSTRUCCION  
Cra. 45 sur No. 130-177, Picalañita Tel.2617485  
[inversionesgyzcci@hotmail.com](mailto:inversionesgyzcci@hotmail.com)



# INVERSIONES G&Z S.A.S

CONSTRUCCION, CONSULTORIA, INTERVENTORÍA  
NIT. 900.099.120-6



Carrera 8 con calle 44



VENTA, ALQUILER DE MAQUINARIA USADA PARA CONSTRUCCION  
Cra. 45 sur No. 130-177, Picalañita Tel.2617485  
[inversionesgyzcci@hotmail.com](mailto:inversionesgyzcci@hotmail.com)

# INVERSIONES G&Z S.A.S

CONSTRUCCION, CONSULTORIA, INTERVENTORÍA  
NIT. 900.099.120-6



Barrio Baltazar



Barrio Ricaurte



VENTA, ALQUILER DE MAQUINARIA USADA PARA CONSTRUCCION  
Cra. 45 sur No. 130-177, Picalañita Tel.2617485  
[inversionesgyzcci@hotmail.com](mailto:inversionesgyzcci@hotmail.com)



# INVERSIONES G&Z S.A.S

CONSTRUCCION, CONSULTORIA, INTERVENTORÍA  
NIT. 900.099.120-6



Calle 5 con cr 3



Barrio Eduardo santos



VENTA, ALQUILER DE MAQUINARIA USADA PARA CONSTRUCCION  
Cra. 45 sur No. 130-177, Picalañita Tel.2617485  
[inversionesgyzcc@hotmail.com](mailto:inversionesgyzcc@hotmail.com)



# INVERSIONES G&Z S.A.S

CONSTRUCCION, CONSULTORIA, INTERVENTORIA  
NIT. 900.099.120-6



Bocatoma combeima



Barrio Ricaurte



VENTA, ALQUILER DE MAQUINARIA USADA PARA CONSTRUCCION  
Cra. 45 sur No. 130-177, Picalañita Tel.2617485  
[inversionesgyzcci@hotmail.com](mailto:inversionesgyzcci@hotmail.com)



# INVERSIONES G&Z S.A.S

CONSTRUCCION, CONSULTORIA, INTERVENTORÍA  
NIT. 900.099.120-6



Barrio Ricaurte

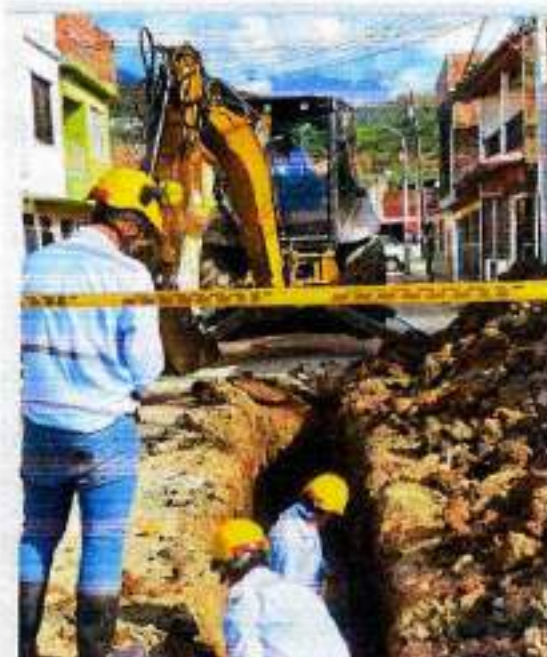

Calle 13 sur 21



VENTA, ALQUILER DE MAQUINARIA USADA PARA CONSTRUCCION  
Cra. 45 sur No. 130-177, Picaleña Tel.2617485  
[inversionesgyzcccl@hotmail.com](mailto:inversionesgyzcccl@hotmail.com)



# INVERSIONES G&Z S.A.S

CONSTRUCCION, CONSULTORIA, INTERVENTORÍA  
NIT. 900.099.120-6



Barrio Calarcá



Planta la pola



VENTA, ALQUILER DE MAQUINARIA USADA PARA CONSTRUCCION  
Cra. 45 sur No. 130-177, Picalañita Tel.2617485  
[inversionesgvzcci@hotmail.com](mailto:inversionesgvzcci@hotmail.com)



# INVERSIONES G&Z S.A.S

CONSTRUCCION, CONSULTORIA, INTERVENTORIA  
NIT. 900.099.120-6



Calle 1 con ferrocarril



Barrio ir azul



VENTA, ALQUILER DE MAQUINARIA USADA PARA CONSTRUCCION  
Cra. 45 sur No. 130-177, Picaleña Tel.2617485  
[inversionesgyzcccl@hotmail.com](mailto:inversionesgyzcccl@hotmail.com)

# INVERSIONES G&Z S.A.S

CONSTRUCCION, CONSULTORIA, INTERVENTORIA  
NIT. 900.099.120-6



Barrio irazu



Bocatoma combeima



VENTA, ALQUILER DE MAQUINARIA USADA PARA CONSTRUCCION  
Cra. 45 sur No. 130-177, Picalañita Tel.2617485  
[inversionesgvzcci@hotmail.com](mailto:inversionesgvzcci@hotmail.com)



# INVERSIONES G&Z S.A.S

CONSTRUCCION, CONSULTORIA, INTERVENTORÍA  
NIT. 900.099.120-6



Barrio garzón



Barrio garzón



VENTA, ALQUILER DE MAQUINARIA USADA PARA CONSTRUCCION  
Cra. 45 sur No. 130-177, Picalañita Tel.2617485  
[inversionesgyzcc@hotmai.com](mailto:inversionesgyzcc@hotmai.com)

# INVERSIONES G&Z S.A.S

CONSTRUCCION, CONSULTORIA, INTERVENTORIA  
NIT. 900.099.120-6



Barrio garzón



Barrio garzón



VENTA, ALQUILER DE MAQUINARIA USADA PARA CONSTRUCCION  
Cra. 45 sur No. 130-177, Picalañita Tel.2617485  
[inversionesgvzcci@hotmail.com](mailto:inversionesgvzcci@hotmail.com)



# INVERSIONES G&Z S.A.S

CONSTRUCCION, CONSULTORIA, INTERVENTORÍA  
NIT. 900.099.120-6



Bocatoma combeima



Pianta la pola



VENTA, ALQUILER DE MAQUINARIA USADA PARA CONSTRUCCION  
Cra. 45 sur No. 130-177, Picalañita Tel.2617485  
[inversionesgyzcci@hotmail.com](mailto:inversionesgyzcci@hotmail.com)

# INVERSIONES G&Z S.A.S

CONSTRUCCION, CONSULTORIA, INTERVENTORIA  
NIT. 900.099.120-6



Barrio Ricaurte



Barrio garzón



VENTA, ALQUILER DE MAQUINARIA USADA PARA CONSTRUCCION  
Cra. 45 sur No. 130-177, Picalañita Tel.2617485  
[inversionesgyzcci@hotmail.com](mailto:inversionesgyzcci@hotmail.com)



# INVERSIONES G&Z S.A.S

CONSTRUCCION, CONSULTORIA, INTERVENTORIA  
NIT. 900.099.120-6



Barrio la esmeralda



Avenida mirolindo



VENTA, ALQUILER DE MAQUINARIA USADA PARA CONSTRUCCION  
Cra. 45 sur No. 130-177, Picalañita Tel.2617485  
[inversionesgyzcc@hotmai.com](mailto:inversionesgyzcc@hotmai.com)



# INVERSIONES G&Z S.A.S

CONSTRUCCION, CONSULTORIA, INTERVENTORÍA  
NIT. 900.099.120-6



Barrio la esmeralda



Bocatoma combelma



VENTA, ALQUILER DE MAQUINARIA USADA PARA CONSTRUCCION  
Cra. 45 sur No. 130-177, Picalañita Tel.2617485  
[inversionesgzcci@hotmail.com](mailto:inversionesgzcci@hotmail.com)



# INVERSIONES G&Z S.A.S

CONSTRUCCION, CONSULTORIA, INTERVENTORÍA  
NIT. 900.099.120-6



Planta la pola



Planta la pola



VENTA, ALQUILER DE MAQUINARIA USADA PARA CONSTRUCCION  
Cra. 45 sur No. 130-177, Picafeñita Tel.2617485  
[inversionesgyzcci@hotmail.com](mailto:inversionesgyzcci@hotmail.com)

**INVERSIONES G&Z S.A.S**  
**CONSTRUCCION, CONSULTORIA, INTERVENTORIA**  
NIT. 900.099.120-6



Barrio la esmeralda



Planta la pola



VENTA, ALQUILER DE MAQUINARIA USADA PARA CONSTRUCCION  
Cra. 45 sur No. 130-177, Picalañita Tel.2617485  
[inversionesgyzcci@hotmail.com](mailto:inversionesgyzcci@hotmail.com)



# INVERSIONES G&Z S.A.S

CONSTRUCCION, CONSULTORIA, INTERVENTORIA  
NIT. 900.099.120-6



Planta la pola



Bocatoma combeima



VENTA, ALQUILER DE MAQUINARIA USADA PARA CONSTRUCCION  
Cra. 45 sur No. 130-177, Picalañita Tel.2617485  
[inversionesgzcci@hotmail.com](mailto:inversionesgzcci@hotmail.com)

# INVERSIONES G&Z S.A.S

CONSTRUCCION, CONSULTORIA, INTERVENTORIA  
NIT. 900.099.120-6



Barrio Ricaurte



Planta la pola



VENTA, ALQUILER DE MAQUINARIA USADA PARA CONSTRUCCION  
Cra. 45 sur No. 130-177, Picaleña Tel.2617485  
[inversionesgzcci@hotmail.com](mailto:inversionesgzcci@hotmail.com)



# INVERSIONES G&Z S.A.S

CONSTRUCCION, CONSULTORIA, INTERVENTORIA  
NIT. 900.099.120-6



Barrio simón bolívar



Barrio simón bolívar



# INVERSIONES G&Z S.A.S

CONSTRUCCION, CONSULTORIA, INTERVENTORIA  
NIT. 900.099.120-6



Barrio Ricaurte



Barrio villa Claudia



VENTA, ALQUILER DE MAQUINARIA USADA PARA CONSTRUCCION  
Cra. 45 sur No. 130-177, Picafeñita Tel.2617485  
[inversionesgyzcccl@hotmail.com](mailto:inversionesgyzcccl@hotmail.com)



# INVERSIONES G&Z S.A.S

CONSTRUCCION, CONSULTORIA, INTERVENTORIA  
NIT. 900.099.120-6



Jordán 8 etapa



Planta la pola



VENTA, ALQUILER DE MAQUINARIA USADA PARA CONSTRUCCION  
Cra. 45 sur No. 130-177, Picalañita Tel.2617485  
[inversionesgzcci@hotmail.com](mailto:inversionesgzcci@hotmail.com)

# INVERSIONES G&Z S.A.S

CONSTRUCCION, CONSULTORIA, INTERVENTORIA  
NIT. 900.099.120-6



Barrio la Francia



Barrio el Ricaurte



VENTA, ALQUILER DE MAQUINARIA USADA PARA CONSTRUCCION  
Cra. 45 sur No. 130-177, Picalañita Tel.2617485  
[inversionesgzcci@hotmail.com](mailto:inversionesgzcci@hotmail.com)



# INVERSIONES G&Z S.A.S

CONSTRUCCION, CONSULTORIA, INTERVENTORIA  
NIT. 900.099.120-6



Barrio Ricaurte



Barrio galán



VENTA, ALQUILER DE MAQUINARIA USADA PARA CONSTRUCCION  
Cra. 45 sur No. 130-177, Picalañita Tel.2617485  
[inversionesgyzcci@hotmail.com](mailto:inversionesgyzcci@hotmail.com)



**INVERSIONES G&Z S.A.S**  
**CONSTRUCCION, CONSULTORIA, INTERVENTORIA**  
NIT. 900.099.120-6



Bocatoma combeima



Barrio las Américas



VENTA, ALQUILER DE MAQUINARIA USADA PARA CONSTRUCCION  
Cra. 45 sur No. 130-177, Picalañita Tel.2617485  
[inversionesgyzcci@hotmail.com](mailto:inversionesgyzcci@hotmail.com)



# INVERSIONES G&Z S.A.S

CONSTRUCCION, CONSULTORIA, INTERVENTORIA  
NIT. 900.099.120-6

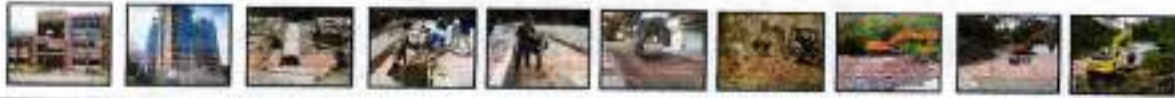

Barrio el bosque



Barrio Ricaurte



VENTA, ALQUILER DE MAQUINARIA USADA PARA CONSTRUCCION  
Cra. 45 sur No. 130-177, Picalañita Tel.2617485  
[inversionesgyzcci@hotmail.com](mailto:inversionesgyzcci@hotmail.com)

# INVERSIONES G&Z S.A.S

CONSTRUCCION, CONSULTORIA, INTERVENTORIA  
NIT. 900.099.120-6



Planta pola



Via bocatoma combeima



VENTA, ALQUILER DE MAQUINARIA USADA PARA CONSTRUCCION  
Cra. 45 sur No. 130-177, Picalañita Tel.2617485  
[inversionesgzcci@hotmail.com](mailto:inversionesgzcci@hotmail.com)



# INVERSIONES G&Z S.A.S

CONSTRUCCION, CONSULTORIA, INTERVENTORIA  
NIT. 900.099.120-6



Bocatoma combeima



Bocatoma cay



VENTA, ALQUILER DE MAQUINARIA USADA PARA CONSTRUCCION  
Cra. 45 sur No. 130-177, Picalañita Tel.2617485  
[inversionesgzcci@hotmail.com](mailto:inversionesgzcci@hotmail.com)

# INVERSIONES G&Z S.A.S

CONSTRUCCION, CONSULTORIA, INTERVENTORIA  
NIT. 900.099.120-6



Oficina ibal calle 15



Bocatoma cay



VENTA, ALQUILER DE MAQUINARIA USADA PARA CONSTRUCCION  
Cra. 45 sur No. 130-177, Picaleñita Tel. 2617485  
[inversionesgyzcci@hotmail.com](mailto:inversionesgyzcci@hotmail.com)



# INVERSIONES G&Z S.A.S

CONSTRUCCION, CONSULTORIA, INTERVENTORIA  
NIT. 900.099.120-6



Descargue en chapetón



Barrio libertador



VENTA, ALQUILER DE MAQUINARIA USADA PARA CONSTRUCCION  
Cra. 45 sur No. 130-177, Picaleñita Tel.2617485  
[inversionesgzcccl@hotmail.com](mailto:inversionesgzcccl@hotmail.com)

# INVERSIONES G&Z S.A.S

CONSTRUCCION, CONSULTORIA, INTERVENTORÍA  
NIT. 900.099.120-6



Oficina calle 15



Barrio Ricaurte



VENTA, ALQUILER DE MAQUINARIA USADA PARA CONSTRUCCION  
Cra. 45 sur No. 130-177, Picaleñita Tel.2617485  
[inversionesgyzcl@hotmail.com](mailto:inversionesgyzcl@hotmail.com)



# INVERSIONES G&Z S.A.S

CONSTRUCCION, CONSULTORIA, INTERVENTORÍA  
NIT. 900.099.120-6



Planta la pola



Planta de la 29



VENTA, ALQUILER DE MAQUINARIA USADA PARA CONSTRUCCION  
Cra. 45 sur No. 130-177, Pícaleña Tel.2617485  
[inversionesgyzcci@hotmail.com](mailto:inversionesgyzcci@hotmail.com)

# INVERSIONES G&Z S.A.S

CONSTRUCCION, CONSULTORIA, INTERVENTORIA  
NIT. 900.099.120-6



Barrio Simón bolívar



Vía ferrocarril



VENTA, ALQUILER DE MAQUINARIA USADA PARA CONSTRUCCION  
Cra. 45 sur No. 130-177, Picalañita Tel. 2617485  
[inversionesgyzcci@hotmail.com](mailto:inversionesgyzcci@hotmail.com)



# INVERSIONES G&Z S.A.S

CONSTRUCCION, CONSULTORIA, INTERVENTORIA  
NIT. 900.099.120-6



Calle 39



Calle 24 con 1



VENTA, ALQUILER DE MAQUINARIA USADA PARA CONSTRUCCION  
Cra. 45 sur No. 130-177, Picaleña Tel.2617485  
[inversionesgyzcci@hotmail.com](mailto:inversionesgyzcci@hotmail.com)

# INVERSIONES G&Z S.A.S

CONSTRUCCION, CONSULTORIA, INTERVENTORIA  
NIT. 900.099.120-6



Barrio Ricaurte



Barrio Ricaurte



VENTA, ALQUILER DE MAQUINARIA USADA PARA CONSTRUCCION  
Cra. 45 sur No. 130-177, Picalañita Tel.2617485  
[inversionesgyzcc@hotmail.com](mailto:inversionesgyzcc@hotmail.com)



# INVERSIONES G&Z S.A.S

CONSTRUCCION, CONSULTORIA, INTERVENTORIA  
NIT. 900.099.120-6



Bocatoma cay



Calle 15 oficina ibal



VENTA, ALQUILER DE MAQUINARIA USADA PARA CONSTRUCCION  
Cra. 45 sur No. 130-177, Picalañita Tel.2617485  
[inversionesgvzcc@hotmai.com](mailto:inversionesgvzcc@hotmai.com)



# INVERSIONES G&Z S.A.S

CONSTRUCCION, CONSULTORIA, INTERVENTORIA  
NIT. 900.099.120-6



Bocatoma cay



Planta la pola



VENTA, ALQUILER DE MAQUINARIA USADA PARA CONSTRUCCION  
Cra. 45 sur No. 130-177, Picalañita Tel.2617485  
[inversionesgzcci@hotmail.com](mailto:inversionesgzcci@hotmail.com)



# INVERSIONES G&Z S.A.S

CONSTRUCCION, CONSULTORIA, INTERVENTORIA  
NIT. 900.099.120-6



Bocatoma combeima



Planta la pola



VENTA, ALQUILER DE MAQUINARIA USADA PARA CONSTRUCCION  
Cra. 45 sur No. 130-177, Picalañita Tel.2617485  
[inversionesgyzcc@hotmai.com](mailto:inversionesgyzcc@hotmai.com)



# INVERSIONES G&Z S.A.S

CONSTRUCCION, CONSULTORIA, INTERVENTORIA  
NIT. 900.099.129-6

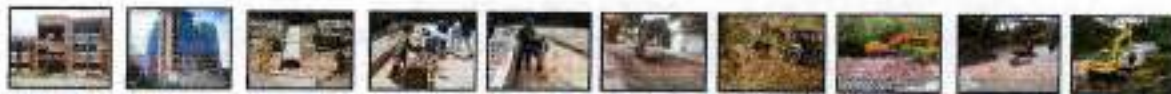

Barrio Ricaurte



Barrió Calarcá



VENTA, ALQUILER DE MAQUINARIA USADA PARA CONSTRUCCION  
Cre. 45 sur No. 130-177, Picalañita Tel.2617485  
[inversionesgyzcci@hotmail.com](mailto:inversionesgyzcci@hotmail.com)



# INVERSIONES G&Z S.A.S

CONSTRUCCION, CONSULTORIA, INTERVENTORIA  
NIT. 900.099.120-6



Planta la pola



Barrio Ricaurte



VENTA, ALQUILER DE MAQUINARIA USADA PARA CONSTRUCCION  
Cra. 45 sur No. 130-177, Picalañita Tel.2617485  
[inversionesgzcci@hotmail.com](mailto:inversionesgzcci@hotmail.com)

# INVERSIONES G&Z S.A.S

CONSTRUCCION, CONSULTORIA, INTERVENTORIA  
NIT. 900.099.120-6



Planta la pola



Ciudadela Simón bolívar



VENTA, ALQUILER DE MAQUINARIA USADA PARA CONSTRUCCION  
Cra. 45 sur No. 130-177, Picalefita Tel.2617485  
[inversionesgyzcc@hotmail.com](mailto:inversionesgyzcc@hotmail.com)



# INVERSIONES G&Z S.A.S

CONSTRUCCION, CONSULTORIA, INTERVENTORIA  
NIT. 900.099.120-6



Barrio Ricaurte



Barrio Ricaurte



VENTA, ALQUILER DE MAQUINARIA USADA PARA CONSTRUCCION  
Cra. 45 sur No. 130-177, Picalañita Tel.2617485  
[inversionesgyzcci@hotmail.com](mailto:inversionesgyzcci@hotmail.com)

# INVERSIONES G&Z S.A.S

CONSTRUCCION, CONSULTORIA, INTERVENTORIA  
NIT. 900.099.120-6



Barrio Jordán 8



Barrio Simón bolívar



VENTA, ALQUILER DE MAQUINARIA USADA PARA CONSTRUCCION  
Cra. 45 sur No. 130-177, Picaleña Tel.2617485  
[inversionesgyzcci@hotmail.com](mailto:inversionesgyzcci@hotmail.com)



# INVERSIONES G&Z S.A.S

CONSTRUCCION, CONSULTORIA, INTERVENTORIA  
NIT. 900.099.120-6



Planta la pola



Barrio Ricaurte



VENTA, ALQUILER DE MAQUINARIA USADA PARA CONSTRUCCION  
Cra. 45 sur No. 130-177, Picalañita Tel.2617485  
[inversionesgyzcci@hotmail.com](mailto:inversionesgyzcci@hotmail.com)

# INVERSIONES G&Z S.A.S

CONSTRUCCION, CONSULTORIA, INTERVENTORIA  
NIT. 900.099.120-6

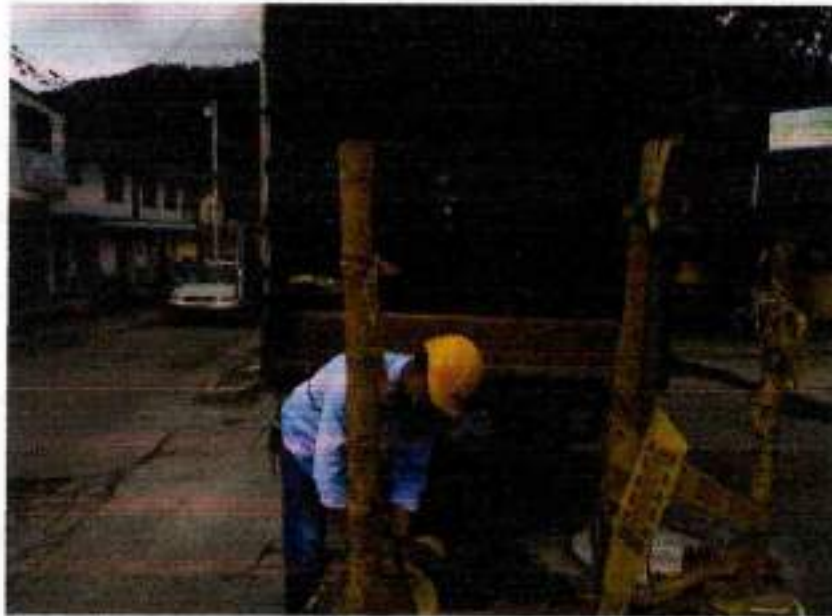

Barrio garzón



Viña de calambeo



VENTA, ALQUILER DE MAQUINARIA USADA PARA CONSTRUCCION  
Cra. 45 sur No. 130-177, Picalañita Tel.2617485  
[inversionesgyzcci@hotmail.com](mailto:inversionesgyzcci@hotmail.com)



# INVERSIONES G&Z S.A.S

CONSTRUCCION, CONSULTORIA, INTERVENTORIA  
NIT. 900.099.120-6



Barrio galán



Barrio la esmeralda



VENTA, ALQUILER DE MAQUINARIA USADA PARA CONSTRUCCION  
Cra. 45 sur No. 130-177, Picaleña Tel.2617485  
[inversionesgyzcci@hotmail.com](mailto:inversionesgyzcci@hotmail.com)

# INVERSIONES G&Z S.A.S

CONSTRUCCION, CONSULTORIA, INTERVENTORÍA  
NIT. 900.099.120-6



Barrió yuldaima



Barrió yuldaima



VENTA, ALQUILER DE MAQUINARIA USADA PARA CONSTRUCCION  
Cra. 45 sur No. 130-177, Picalañita Tel.2617485  
[inversionesgyzcci@hotmail.com](mailto:inversionesgyzcci@hotmail.com)



**INVERSIONES G&Z S.A.S**  
**CONSTRUCCION, CONSULTORIA, INTERVENTORIA**  
NIT. 900.099.120-6



Barrio la reforma

**GODWIN ZULUAGA ALZATE**  
**REPRESENTANTE LEGAL**  
**INVERSIONES G&Z S.A.S**  
**CONTRATISTA**

**INGENIERO HAROLD ROSEMBERT RODRIGUEZ SANCHEZ**  
**DIRECTOR OPERATIVO BAL S.A. E.S.P OFICIAL**



VENTA, ALQUILER DE MAQUINARIA USADA PARA CONSTRUCCION  
Cra. 45 sur No. 130-177, Picalañita Tel.2617485  
[inversionesgyzcci@hotmail.com](mailto:inversionesgyzcci@hotmail.com)



## FICHA TECNICA DE EVALUACION Y REEVALUACION DE PROVEEDORES

CÓDIGO: GJ-R-058

FECHA VIGENCIA:

2021/07/15

VERSIÓN: 01

Página 1 de 4

## SISTEMA INTEGRADO DE GESTIÓN

Evaluación:  Fecha evaluación: 03 de junio 2022Reevaluación:  reevaluación: \_\_\_\_\_

Acta Parcial N° 01

Acta Final \_\_\_\_\_

## INFORMACION DEL CONTRATO

NUMERO Y FECHA: 099 del 20 de abril de 2022

NOMBRE DEL PROVEEDOR O CONTRATISTA: INVERSIONES G&Z  
CONSTRUCCION CONSULTORIA INTERVENTORIA S.A.S- R.L GODWIN  
ZULUAGA ALZATE

NIT:900.099.120-8 C.C.

FECHA DE INICIO: 27 DE ABRIL DE 2022

FECHA DE TERMINACION: 27 DE FEBRERO DE 2022

OBJETO DEL CONTRATO: CONTRATAR LOS SERVICIOS DE ALQUILER DE MAQUINARIA PESADA, LIVIANA Y DE TRANSPORTE, CON EL FIN DE APOYAR LAS ACTIVIDADES DEL MEJORAMIENTO Y/O REHABILITACION Y/O RECUPERACION Y/O REPOSICION DE LAS REDES O DEL SISTEMA DE ACUEDUCTO, ALCANTARILLADO E INFRAESTRUCTURA EN EL MUNICIPIO DE IBAGUE.

CLASE DE CONTRATO

1. PRESTACION DE SERVICIOS PROFESIONALES Y APOYO A LA GESTION	
2. SUMINISTRO Y ADQUISICION	
3. ARRENDAMIENTO	x
4. CONSULTORIA E INTERVENTORIA	
5. SERVICIO	
6. SEGUROS	
7. INTERMEDIARIO DE SEGUROS	
8. OBRA PUBLICA	

## ASPECTOS A EVALUAR DEL CONTRATISTA

PUNTAJE 2= MALO 3= REGULAR 4= BUENO 5= EXCELENTE

## 3. ARRENDAMIENTO

CRITERIOS CUMPLIMIENTO Y OPORTUNIDAD	PUNTAJE	CRITERIOS EN LA EJECUCION DEL CONTRATO	PUNTAJE
OPORTUNIDAD EN LA ENTREGA DEL BIEN INMUEBLE	5	ATENCION DE REQUERIMIENTOS	5
FUNCIONAMIENTO DE LA INFRAESTRUCTURA	5	ENTREGA OPORTUNA DE FACTURA	5
CUMPLIMIENTO EN LOS TERMINOS PARA LEGALIZAR EL CONTRATO Y SUS ADICIONES		CUMPLIMIENTO A LOS REQUERIMIENTOS DEL SISTEMA INTEGRADO DE GESTION	5
<b>TOTAL PROMEDIO</b>	<b>5,00</b>	<b>TOTAL PROMEDIO</b>	<b>5,00</b>
<b>CRITERIOS DE CALIDAD</b>	<b>PUNTAJE</b>	<b>EVALUACION TOTAL</b>	<b>5,00</b>
SOPORTE Y MANTENIMIENTO	5		
<b>TOTAL PROMEDIO</b>	<b>5,00</b>		

ANALISIS DEL RESULTADO DE LA EVALUACION REEVALUACION x POR PARTE DEL SUPERVISOR Y/O INTERVENTOR (Cuando un contrato cuenta con Interventor y supervisor, este criterio debe ser diligenciado por los dos, en sus respectivas calidades): CUMPLE CON TODOS LOS CRITERIOS EN LA EJECUCION DEL CONTRATOOBSERVACIONES AL RESULTADO DE LA EVALUACION REEVALUACION x POR PARTE DEL CONTRATISTA: DE ACUERDO CON LA CALIFICACION Y OBSERVACION DEL SUPERVISORINTERPONE RECURSO DE REPOSICION SI  NO INTERPONE RECURSO DE APELACION SI  NO





FICHA TECNICA DE EVALUACION Y REEVALUACION DE PROVEEDORES

CÓDIGO: GJ-R-058

FECHA VIGENCIA:

2021/07/15

VERSIÓN: 01

Página 1 de 4

SISTEMA INTEGRADO DE GESTIÓN

**NOTA INFORMATIVA: (Aplica únicamente para la reevaluación)** De conformidad con el artículo 7 de la resolución que reglamenta el procedimiento para la evaluación y reevaluación de proveedores la calificación de la reevaluación de proveedores, tendrá los siguientes efectos: El contratista o Proveedor que obtenga como resultado de la reevaluación puntaje de 3 o superior, será tenido en cuenta para contratar con el IBAL S.A. E.S.P. OFICIAL. El contratista que en el proceso de reevaluación obtenga un promedio de calificación inferior a tres (3), será suspendido por un término igual al plazo total del contrato ejecutado. En todo caso el término de suspensión no podrá ser inferior a seis (6) meses. Durante el término de la suspensión el contratista no se podrá presentar a participar como proponente individual o plural (Consortio, Unión Temporal, Promesa de Sociedad Futura u otra) en procesos de selección que adelante el IBAL S.A. E.S.P. OFICIAL.

La Suspensión a que hace referencia el presente artículo se entenderá por igual término a cada uno de los integrantes de Consorcios o Uniones Temporales que en el proceso de reevaluación hayan obtenido una calificación inferior a tres (3).

Los efectos mencionados en la nota anterior aplican para la reevaluación de este contrato, de acuerdo con la fecha de su suscripción.

SI

NO

HAROLD R. RODRIGUEZ SANCHEZ- Director Operativo

Supervisor

GODWIN ZULUAGA ALZATE - R.L Inversiones G&Z construcción consultoría interventoría S.A.S

Contratista

**INVERSIONES G&Z CONSTRUCCION CONSULTORIA INTERVENTORIA SAS**

900.099.120-6  
 Cra 45 Sur No. 130 - 177  
 (038) 2617485  
 Itagué - Colombia  
 secretaria@inversionesgyz@hotmail.com



**Factura electrónica de venta  
 N°. IGZ-80**

**Fecha y hora Factura**

**Generación** 14/06/2022, 11:17  
**Expedición** 14/06/2022, 11:17  
**Vencimiento** 14/06/2022  
**Vendedor** INVERSIONES  
 GYZ  
 CONSTRUCCION  
**Centro de costo** 0  
**Cotización**



**Cliente:** EMPRESA IBAQUERENA DE ACUEDUCTO Y ALCANTARILLADO S.A. E.S.P.  
 OFICIAL  
**NI:** 800.099.809-0  
**Teléfono:** (038) 2756000  
**Dirección:** CR 3 1 04 BRR LA POLA  
**Ciudad:** Itagué - Colombia  
**Correo:** recibe\_facturacioneselectronica@ibaf.gov.co

Item	Descripción	Cantidad	Vr. Total
1	Pago Acta parcial No. 01 del Contrato No. 089 del 20 de Abril de 2022 cuyo objeto es CONTRATAR LOS SERVICIOS DE ALQUILER DE MAQUINARIA PESADA, LIVIANA Y DE TRANSPORTE, CON EL FIN DE APOYAR LAS ACTIVIDADES DEL MEJORAMIENTO Y/O REHABILITACIÓN Y/O RECUPERACIÓN Y/O REPOSICIÓN DE LAS REDES O DEL SISTEMA DE ACUEDUCTO ALCANTARILLADO E INFRAESTRUCTURA EN EL MUNICIPIO DE IBAGUÉ	1,00	156.988.990.00

Elaborado por sistema G&Z. Nota y enviado automáticamente por proveedor tecnológico. Dpto. Itagué S.A. E.S.P. 100.941.440

**Total items: 1**

**Valor en Letras:**  
 Ciento cincuenta y seis millones novecientos ochenta y ocho mil novecientos noventa pesos m/cte

<b>Condiciones de Pago:</b>		<b>Total Bruto</b>	131,923,521.01
Transferencia	\$ 156,988,990.00	<b>IVA 19%</b>	25,065,468.99
		<b>Total a Pagar</b>	156,988,990.00

**Observaciones:**  
 Consignaciones en Formato Recaudo  
 Cuenta Corriente - Banco BBVA  
 Cuenta No. 435013008  
 Beneficiario. Inversiones G&Z S.A.S

Elaborado por

Firma recibido

A esta factura de venta aplican las normas relativas a la tasa de cambio (artículo 5 Ley 1221 de 2008). Con esta el Comprador declara haber recibido real y materialmente las mercancías o prestación de servicios descritos en esta factura - Valor, Número Autorización 18794027935472 aprobado en 20220423 prefixo IGZ desde el número 77 al 256 Vigencia: 6 Meses Responsable de IVA - Actividad Económica 4699 Comercio al por mayor de otros tipos de mercancías y equipo n.c.p. Tarifa CUPE: 246059710esec2620668220906249381246060049617268d3e181d737a654666996dcb4001b3a00062b401f4fa2