

785

INVERSIONES G&Z S.A.S

CONSTRUCCION, CONSULTORIA, INTERVENTORÍA
NIT. 900.099.120-6



Barrio Simón Bolívar



Planta la Pola



VENTA, ALQUILER DE MAQUINARIA USADA PARA CONSTRUCCION
Cra. 45 sur No. 130-177, Picaleñita Tel.2617485
inversionesevzcci@hotmail.com

INVERSIONES G&Z S.A.S

CONSTRUCCION, CONSULTORIA, INTERVENTORÍA

NIT. 900.099.120-6



Ciudadela Simón Bolívar



Hacia Planta la Pola



VENTA, ALQUILER DE MAQUINARIA USADA PARA CONSTRUCCION

Cra. 45 sur No. 130-177, Picaleña Tel.2617485

inversionesgvzcci@hotmail.com

787

INVERSIONES G&Z S.A.S

CONSTRUCCION, CONSULTORIA, INTERVENTORÍA

NIT. 900.099.120-6



Planta la Pola

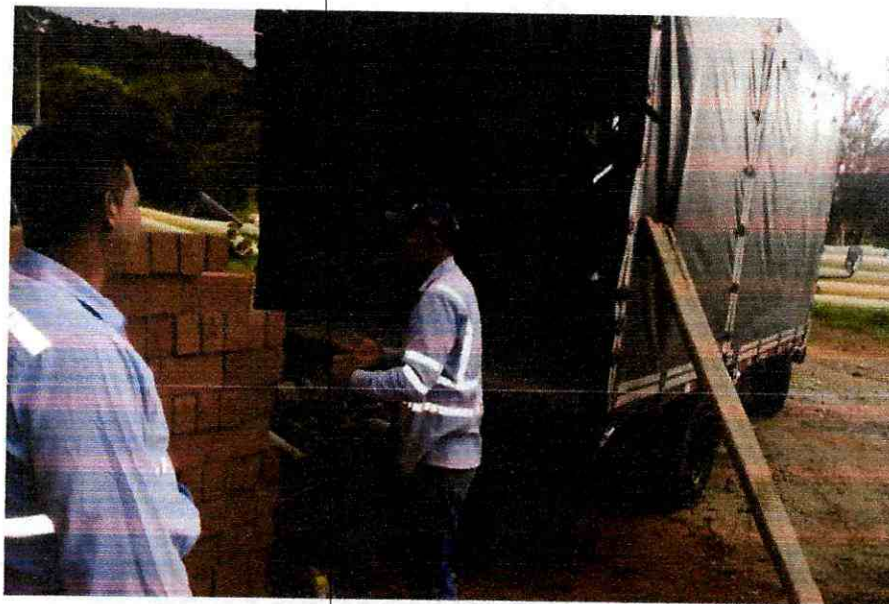

Planta la Pola



VENTA, ALQUILER DE MAQUINARIA USADA PARA CONSTRUCCION

Cra. 45 sur No. 130-177, Picalañita Tel.2617485

inversionesgvzcci@hotmail.com



788

INVERSIONES G&Z S.A.S

CONSTRUCCION, CONSULTORIA, INTERVENTORIA
NIT. 900.099.120-6



Planta la Pola

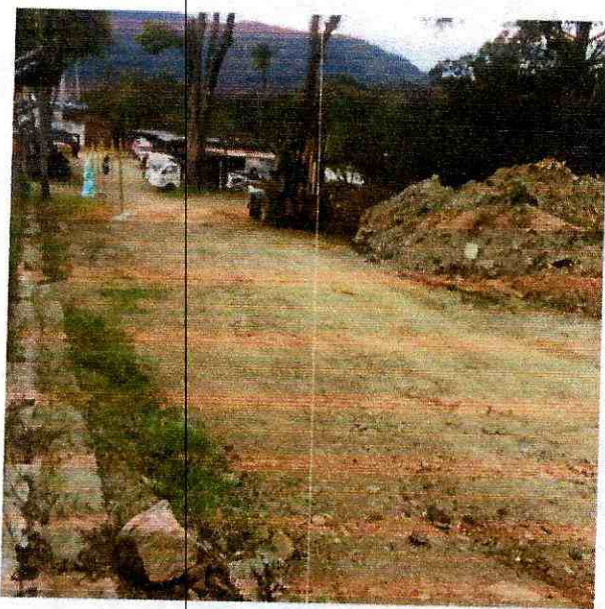

Ciudadela Simón Bolívar



VENTA, ALQUILER DE MAQUINARIA USADA PARA CONSTRUCCION
Cra. 45 sur No. 130-177, Picaleñita Tel.2617485
inversionesgyzcci@hotmail.com

INVERSIONES G&Z S.A.S

CONSTRUCCION, CONSULTORIA, INTERVENTORÍA
NIT. 900.099.120-6



Barrio Villa Suiza



Barrio Protecho



VENTA, ALQUILER DE MAQUINARIA USADA PARA CONSTRUCCION
Cra. 45 sur No. 130-177, Picalañita Tel.2617485
inversionesgzcci@hotmail.com

INVERSIONES G&Z S.A.S

CONSTRUCCION, CONSULTORIA, INTERVENTORÍA
NIT. 900.099.120-6



Barrio Jordán Etapa 9



Barrio Jordán Etapa 9



VENTA, ALQUILER DE MAQUINARIA USADA PARA CONSTRUCCION
Cra. 45 sur No. 130-177, Picaleñita Tel.2617485
inversionesgyzcci@hotmail.com



INVERSIONES G&Z S.A.S

CONSTRUCCION, CONSULTORIA, INTERVENTORIA
NIT. 900.099.120-6



Barrio Jordán Etapa 9



Barrio Jordán Etapa 9



VENTA, ALQUILER DE MAQUINARIA USADA PARA CONSTRUCCION
Cra. 45 sur No. 130-177, Picalañita Tel.2617485
inversionesgzcci@hotmail.com

792

INVERSIONES G&Z S.A.S

CONSTRUCCION, CONSULTORIA, INTERVENTORÍA
NIT. 900.099.120-6



Barrio Jordán Etapa 9



Barrio Protecho

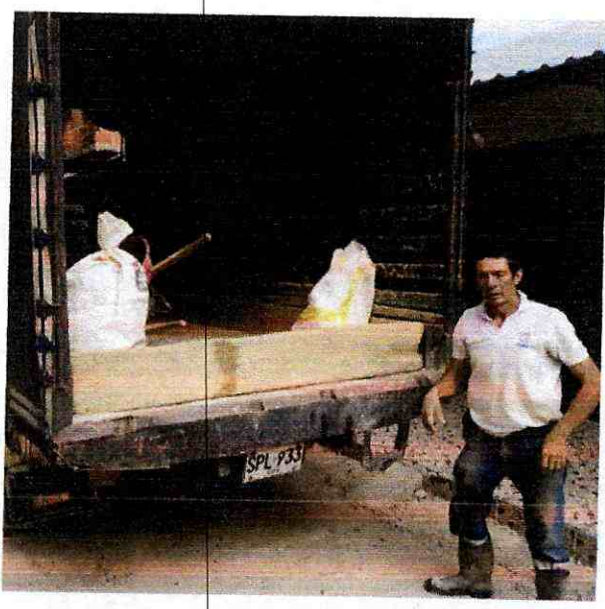

VENTA, ALQUILER DE MAQUINARIA USADA PARA CONSTRUCCION
Cra. 45 sur No. 130-177, Picalañita Tel.2617485
inversionesgyzcci@hotmail.com

INVERSIONES G&Z S.A.S

CONSTRUCCION, CONSULTORIA, INTERVENTORÍA
NIT. 900.099.120-6



Planta la Pola



Planta la Pola

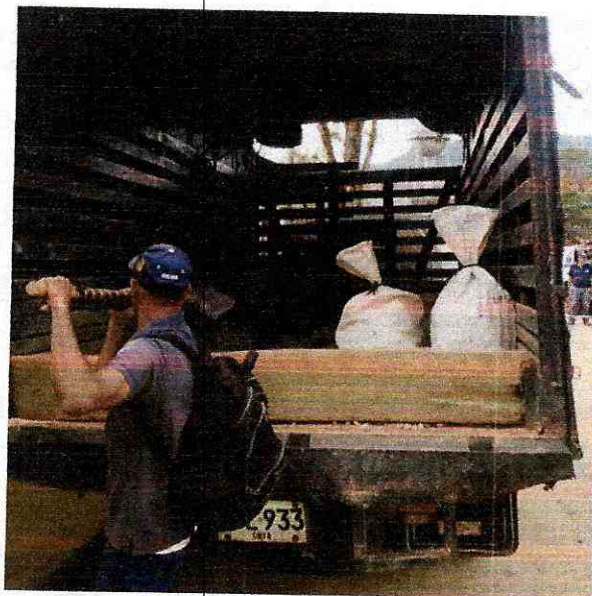

VENTA, ALQUILER DE MAQUINARIA USADA PARA CONSTRUCCION

Cra. 45 sur No. 130-177, Picalañita Tel.2617485

inversionesgzcci@hotmail.com

INVERSIONES G&Z S.A.S

CONSTRUCCION, CONSULTORIA, INTERVENTORÍA
NIT. 900.099.120-6



Ferretería al Día



Barrio Jordán Etapa 9



795

INVERSIONES G&Z S.A.S

CONSTRUCCION, CONSULTORIA, INTERVENTORIA

NIT. 900.099.120-6



Ferretería AYC

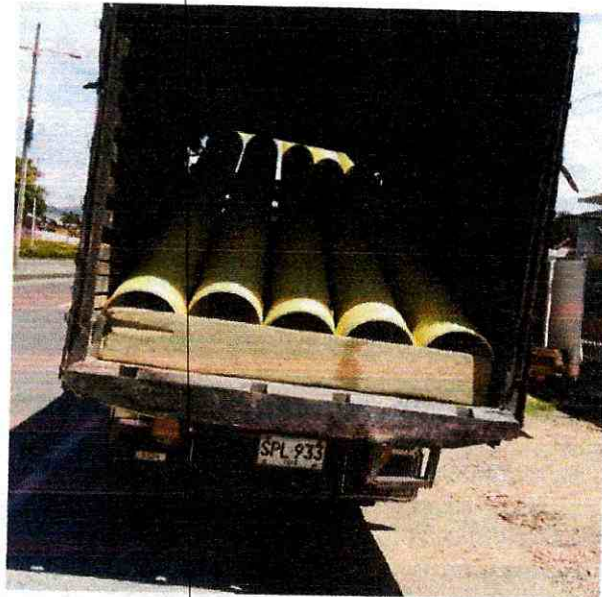

Hacia Barrio la Esmeralda



VENTA, ALQUILER DE MAQUINARIA USADA PARA CONSTRUCCION

Cra. 45 sur No. 130-177, Picaleñita Tel.2617485

inversionesgyzcci@hotmail.com



INVERSIONES G&Z S.A.S

CONSTRUCCION, CONSULTORIA, INTERVENTORÍA
NIT. 900.099.120-6



Barrio Jordán Etapa 9



Barrio la Esmeralda



297

INVERSIONES G&Z S.A.S

CONSTRUCCION, CONSULTORIA, INTERVENTORIA
NIT. 900.099.120-6



Barrio Protecho

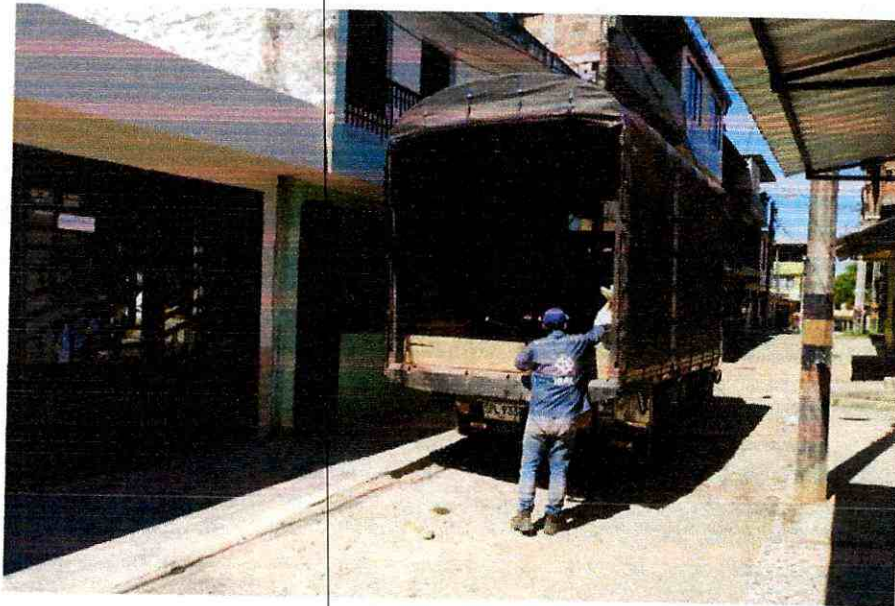

Planta la Pola



VENTA, ALQUILER DE MAQUINARIA USADA PARA CONSTRUCCION

Cra. 45 sur No. 130-177, Picalañita Tel.2617485

inversionesgyzcci@hotmail.com

INVERSIONES G&Z S.A.S

CONSTRUCCION, CONSULTORIA, INTERVENTORÍA
NIT. 900.099.120-6



Hacia Barrio la Esmeralda

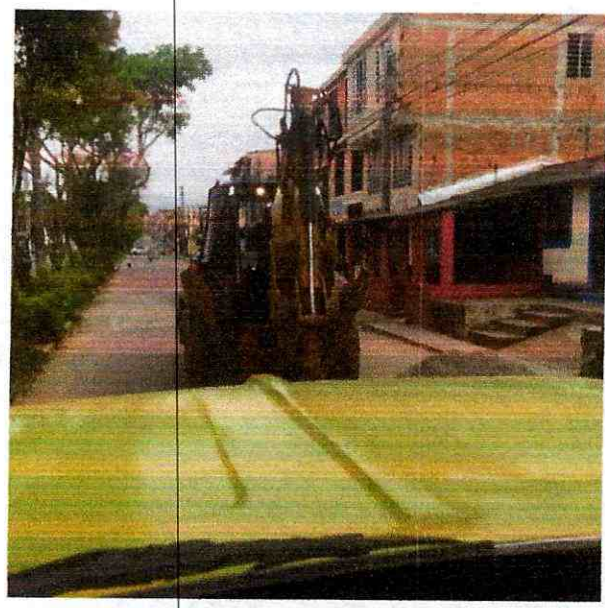

Barrio Protecho

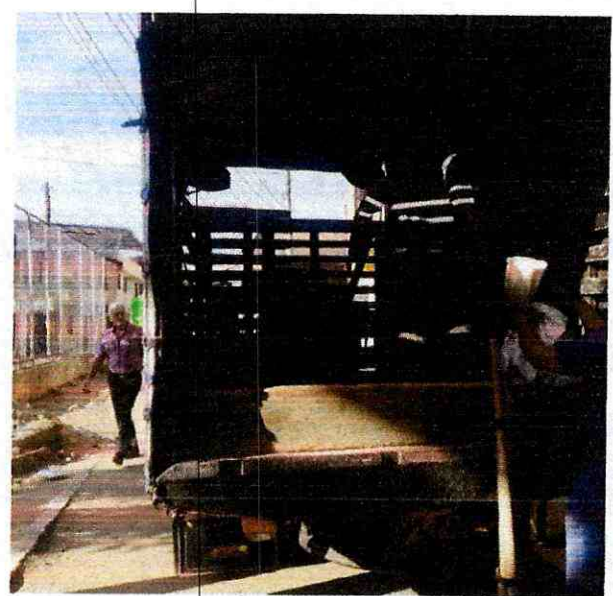

799

INVERSIONES G&Z S.A.S

CONSTRUCCION, CONSULTORIA, INTERVENTORÍA
NIT. 900.099.120-6



Planta la Pola



Barrio la Esmeralda



VENTA, ALQUILER DE MAQUINARIA USADA PARA CONSTRUCCION

Cra. 45 sur No. 130-177, Picafeñita Tel.2617485

inversionesgyzcci@hotmail.com

800

INVERSIONES G&Z S.A.S

CONSTRUCCION, CONSULTORIA, INTERVENTORÍA

NIT. 900.099.120-6



Barrio la Esmeralda



Barrio la Esmeralda



VENTA, ALQUILER DE MAQUINARIA USADA PARA CONSTRUCCION

Cra. 45 sur No. 130-177, Picalañita Tel.2617485

inversionesgyzcci@hotmail.com



801

INVERSIONES G&Z S.A.S

CONSTRUCCION, CONSULTORIA, INTERVENTORÍA

NIT. 900.099.120-6



Barrio Simón Bolívar



Barrio la Esmeralda



VENTA, ALQUILER DE MAQUINARIA USADA PARA CONSTRUCCION

Cra. 45 sur No. 130-177, Picafeñita Tel.2617485

inversionesgyzcci@hotmail.com

802

INVERSIONES G&Z S.A.S

CONSTRUCCION, CONSULTORIA, INTERVENTORÍA

NIT. 900.099.120-6



Planta Chembe



Barrio Protecho



VENTA, ALQUILER DE MAQUINARIA USADA PARA CONSTRUCCION

Cra. 45 sur No. 130-177, Picalañita Tel.2617485

inversionesgyzcci@hotmail.com

INVERSIONES G&Z S.A.S

CONSTRUCCION, CONSULTORIA, INTERVENTORÍA
NIT. 900.099.120-6



Bocatoma Combeima



Planta la Pola

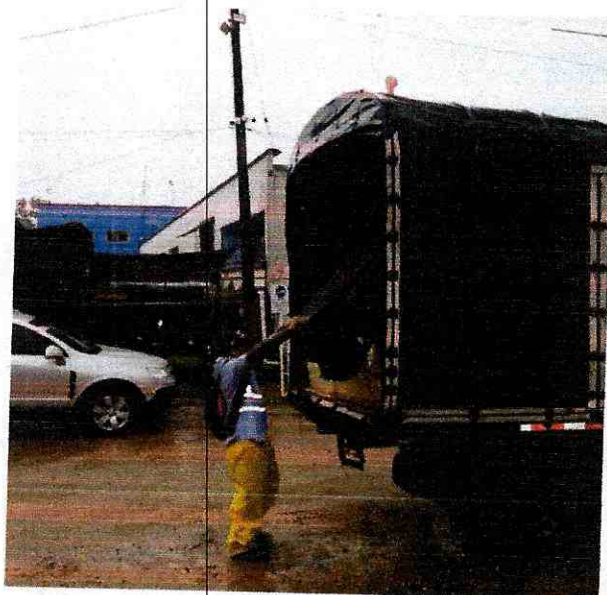

VENTA, ALQUILER DE MAQUINARIA USADA PARA CONSTRUCCION
Cra. 45 sur No. 130-177, Picaleñita Tel.2617485
inversionesgyzcci@hotmail.com



804

INVERSIONES G&Z S.A.S

CONSTRUCCION, CONSULTORIA, INTERVENTORÍA
NIT. 900.099.120-6



Planta la Pola



Barrio Protecho



VENTA, ALQUILER DE MAQUINARIA USADA PARA CONSTRUCCION
Cra. 45 sur No. 130-177, Picalañita Tel.2617485
inversionesgvzcci@hotmail.com



805

INVERSIONES G&Z S.A.S

CONSTRUCCION, CONSULTORIA, INTERVENTORÍA
NIT. 900.099.120-6



Barrio Yuldaima



Barrio el Triunfo

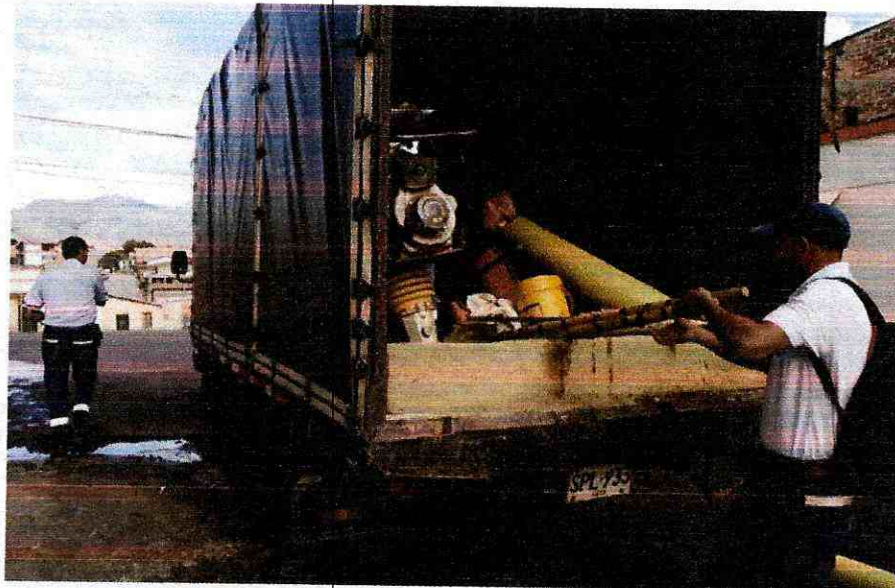

VENTA, ALQUILER DE MAQUINARIA USADA PARA CONSTRUCCION

Cra. 45 sur No. 130-177, Picalañita Tel.2617485

inversionesgyzcci@hotmail.com

806

INVERSIONES G&Z S.A.S

CONSTRUCCION, CONSULTORIA, INTERVENTORÍA
NIT. 900.099.120-6



Barrio Yuldaima



Barrio Yuldaima

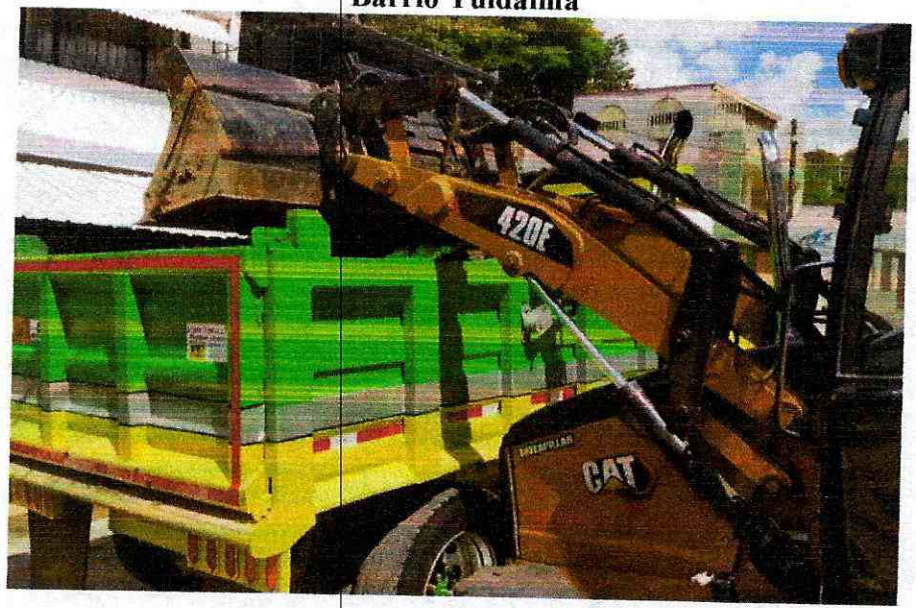

VENTA, ALQUILER DE MAQUINARIA USADA PARA CONSTRUCCION
Cra. 45 sur No. 130-177, Picalañita Tel.2617485
inversionesgzcci@hotmail.com

807

INVERSIONES G&Z S.A.S

CONSTRUCCION, CONSULTORIA, INTERVENTORIA
NIT. 900.099.120-6



Barrio el Triunfo



Barrio Yuldaima



VENTA, ALQUILER DE MAQUINARIA USADA PARA CONSTRUCCION

Cra. 45 sur No. 130-177, Picalañita Tel.2617485

inversionesgyzcci@hotmail.com

808

INVERSIONES G&Z S.A.S

CONSTRUCCION, CONSULTORIA, INTERVENTORIA

NIT. 900.099.120-6



Ciudadela Simón Bolívar



Ferretería AYC



VENTA, ALQUILER DE MAQUINARIA USADA PARA CONSTRUCCION

Cra. 45 sur No. 130-177, Picalefita Tel.2617485

inversionesgzcci@hotmail.com

809

INVERSIONES G&Z S.A.S

CONSTRUCCION, CONSULTORIA, INTERVENTORÍA

NIT. 900.099.120-6



Planta la Pola

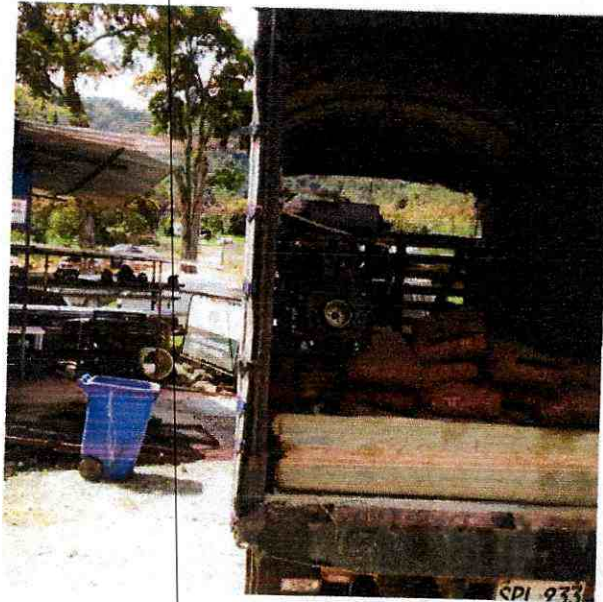

Planta la Pola



VENTA, ALQUILER DE MAQUINARIA USADA PARA CONSTRUCCION

Cra. 45 sur No. 130-177, Picalañita Tel.2617485

inversionesgvzcci@hotmail.com

810

INVERSIONES G&Z S.A.S

CONSTRUCCION, CONSULTORIA, INTERVENTORIA
NIT. 900.099.120-6



Barrio Yuldaima



Barrio Protecho

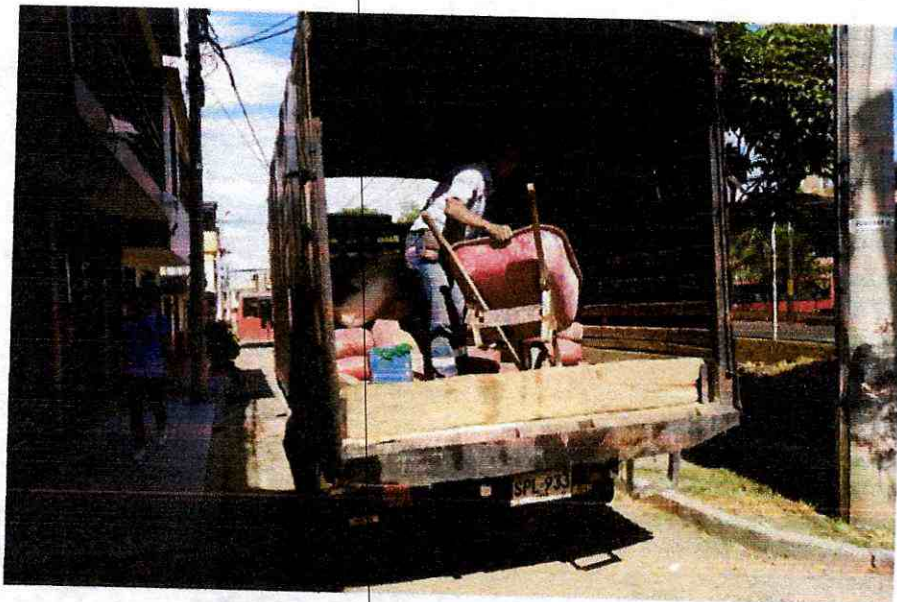

VENTA, ALQUILER DE MAQUINARIA USADA PARA CONSTRUCCION
Cra. 45 sur No. 130-177, Picalañita Tel.2617485
inversionesgyzcci@hotmail.com



811

INVERSIONES G&Z S.A.S

CONSTRUCCION, CONSULTORIA, INTERVENTORIA
NIT. 900.099.120-6



Barrio el Triunfo

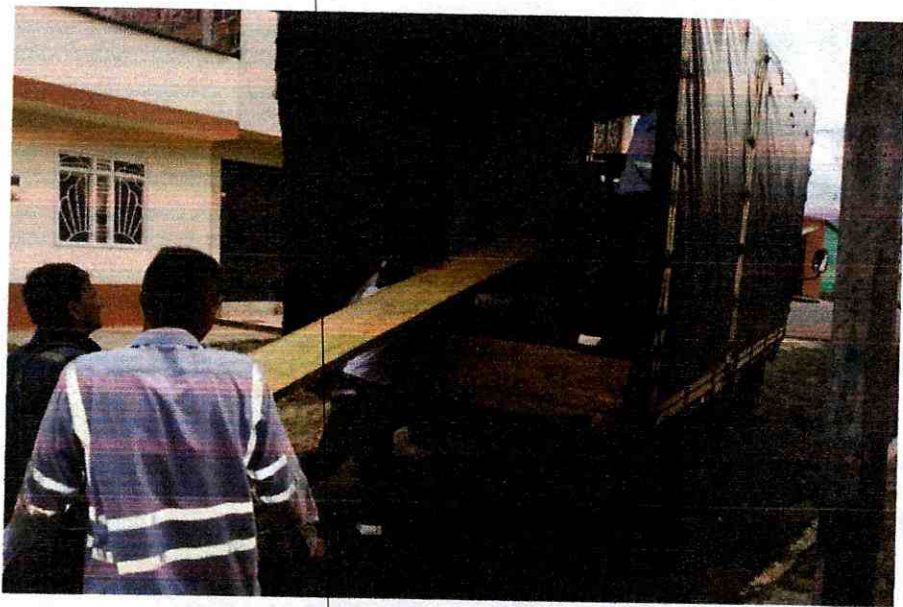

Planta la Pola



VENTA, ALQUILER DE MAQUINARIA USADA PARA CONSTRUCCION

Cra. 45 sur No. 130-177, Picafeñita Tel.2617485

inversionesgzcci@hotmail.com

INVERSIONES G&Z S.A.S

CONSTRUCCION, CONSULTORIA, INTERVENTORÍA
NIT. 900.099.120-6



Planta la Pola

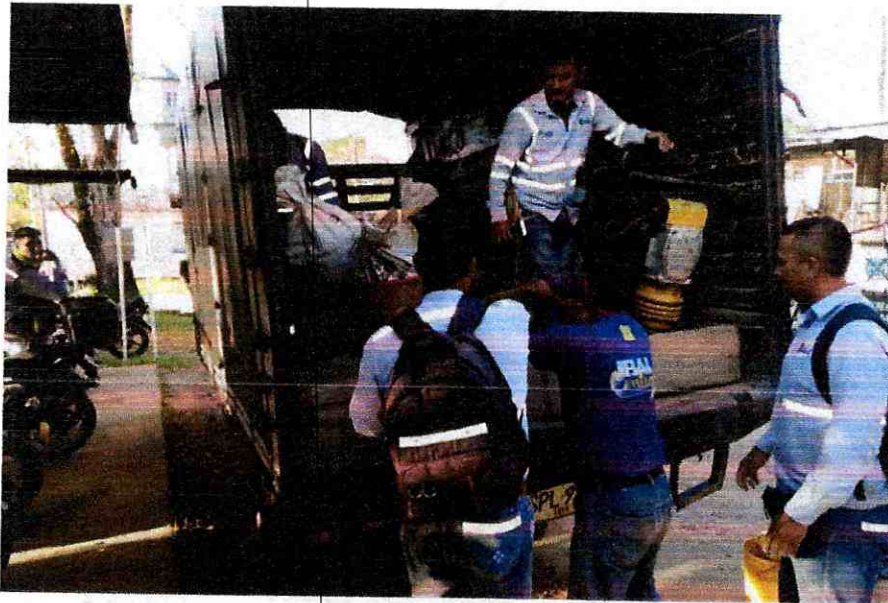

Barrio la Esmeralda

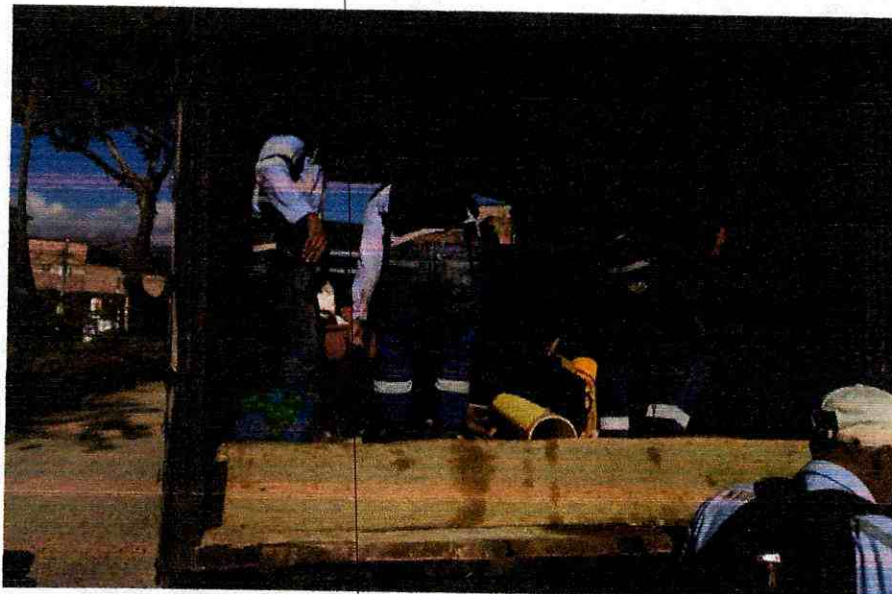

INVERSIONES G&Z S.A.S

CONSTRUCCION, CONSULTORIA, INTERVENTORIA
NIT. 900.099.120-6



Barrio Protecho

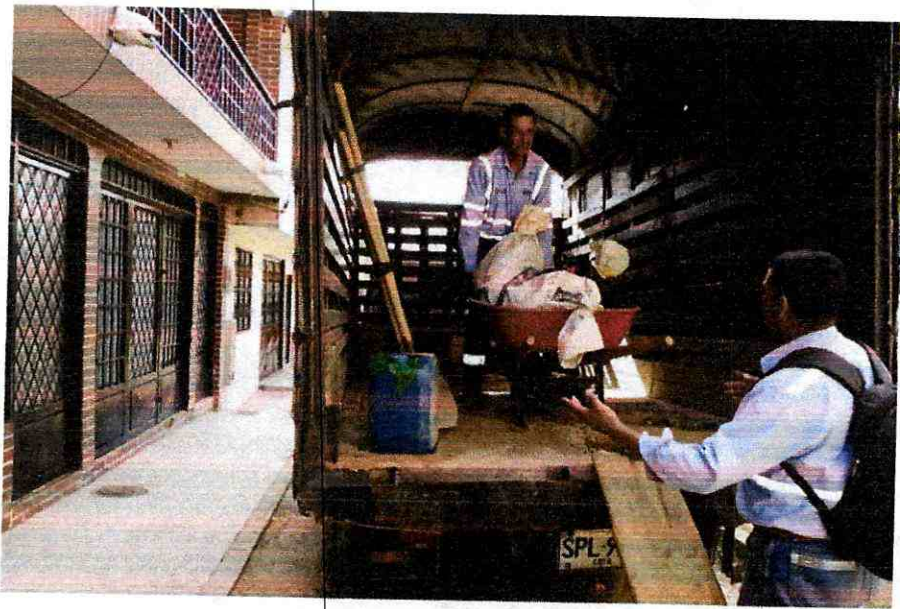

Barrio Yuldaima



VENTA, ALQUILER DE MAQUINARIA USADA PARA CONSTRUCCION
Cra. 45 sur No. 130-177, Picafeñita Tel.2617485
inversionesgyzcci@hotmail.com

INVERSIONES G&Z S.A.S

CONSTRUCCION, CONSULTORIA, INTERVENTORÍA
NIT. 900.099.120-6



Barrio el Triunfo



Barrio Yuldaima



VENTA, ALQUILER DE MAQUINARIA USADA PARA CONSTRUCCION

Cra. 45 sur No. 130-177, Picaleñita Tel.2617485

inversionesgyzcci@hotmail.com



815

INVERSIONES G&Z S.A.S

CONSTRUCCION, CONSULTORIA, INTERVENTORÍA
NIT. 900.099.120-6



Planta la Pola



Barrio Yuldaima

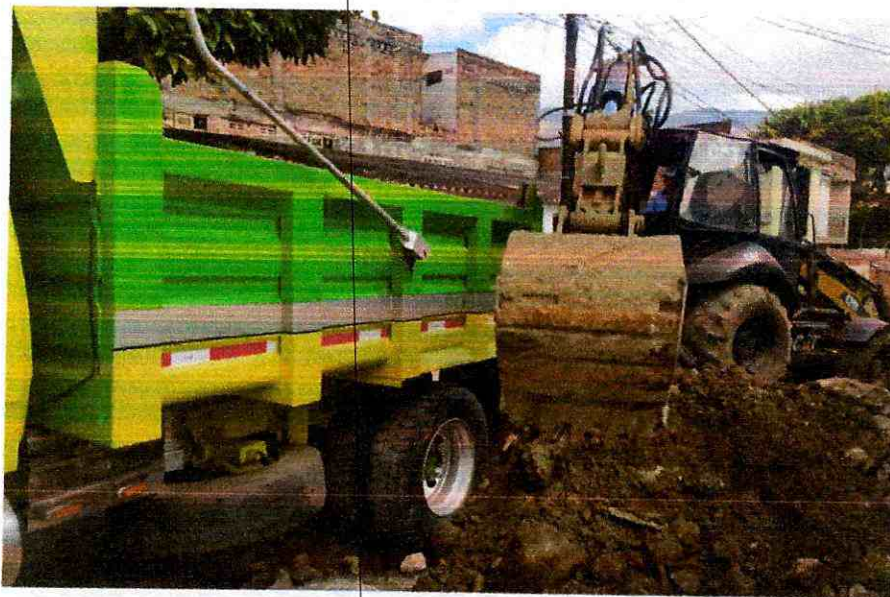

VENTA, ALQUILER DE MAQUINARIA USADA PARA CONSTRUCCION

Cra. 45 sur No. 130-177, Picalañita Tel.2617485

inversionesgyzcci@hotmail.com

INVERSIONES G&Z S.A.S

CONSTRUCCION, CONSULTORIA, INTERVENTORÍA
NIT. 900.099.120-6



Barrio el Triunfo

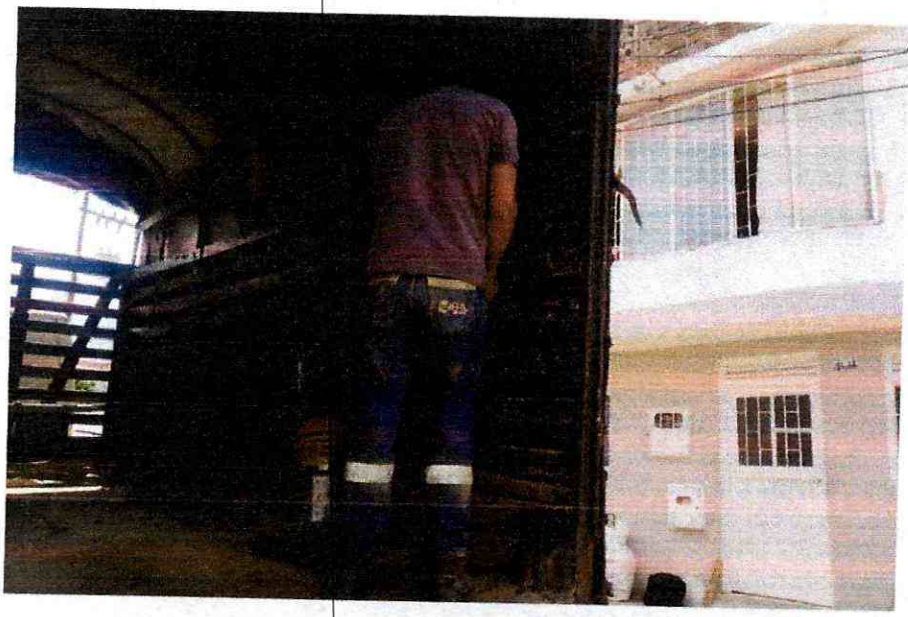

Barrio la Esmeralda



VENTA, ALQUILER DE MAQUINARIA USADA PARA CONSTRUCCION
Cra. 45 sur No. 130-177, Picalañita Tel.2617485
inversionesgzcci@hotmail.com



817

INVERSIONES G&Z S.A.S

CONSTRUCCION, CONSULTORIA, INTERVENTORÍA
NIT. 900.099.120-6



Barrio la Esmeralda



Barrio Protecho



VENTA, ALQUILER DE MAQUINARIA USADA PARA CONSTRUCCION

Cra. 45 sur No. 130-177, Picalañita Tel.2617485

inversionesgvzcci@hotmail.com



818

INVERSIONES G&Z S.A.S

CONSTRUCCION, CONSULTORIA, INTERVENTORÍA

NIT. 900.099.120-6



Carrera 8 Sur Calle 18



Carrera 8 Sur Calle 18



VENTA, ALQUILER DE MAQUINARIA USADA PARA CONSTRUCCION

Cra. 45 sur No. 130-177, Picalañita Tel.2617485

inversionesgvzcci@hotmail.com

INVERSIONES G&Z S.A.S

CONSTRUCCION, CONSULTORIA, INTERVENTORÍA
NIT. 900.099.120-6



Barrio Galán



Barrio Jordán Etapa 9



VENTA, ALQUILER DE MAQUINARIA USADA PARA CONSTRUCCION
Cra. 45 sur No. 130-177, Picalañita Tel.2617485
inversionesgzcci@hotmail.com



820

INVERSIONES G&Z S.A.S

CONSTRUCCION, CONSULTORIA, INTERVENTORÍA
NIT. 900.099.120-6



Planta la Pola



Barrio la Esmeralda



VENTA, ALQUILER DE MAQUINARIA USADA PARA CONSTRUCCION
Cra. 45 sur No. 130-177, Picalañita Tel.2617485
inversionesgyzcci@hotmail.com

811

INVERSIONES G&Z S.A.S

CONSTRUCCION, CONSULTORIA, INTERVENTORÍA

NIT. 900.099.120-6



Ciudadela Simón Bolívar

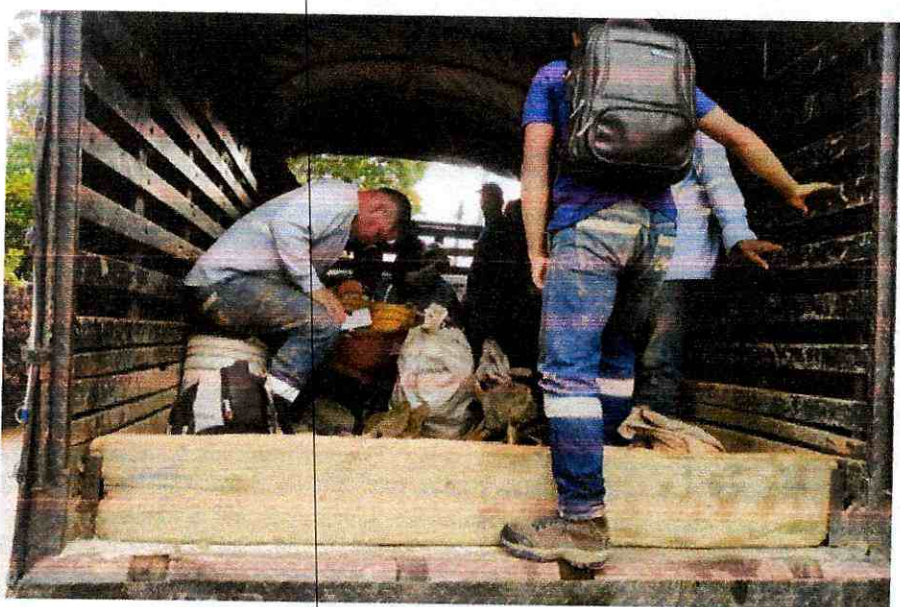

Bocatoma Combeima



VENTA, ALQUILER DE MAQUINARIA USADA PARA CONSTRUCCION

Cra. 45 sur No. 130-177, Picalañita Tel.2617485

inversionesgvzcci@hotmail.com

822

INVERSIONES G&Z S.A.S

CONSTRUCCION, CONSULTORIA, INTERVENTORÍA

NIT. 900.099.120-6



Planta la Pola



Planta la Pola



VENTA, ALQUILER DE MAQUINARIA USADA PARA CONSTRUCCION

Cra. 45 sur No. 130-177, Picalañita Tel.2617485

inversionesgvzcci@hotmail.com

INVERSIONES G&Z S.A.S

CONSTRUCCION, CONSULTORIA, INTERVENTORÍA
NIT. 900.099.120-6



Planta la Pola

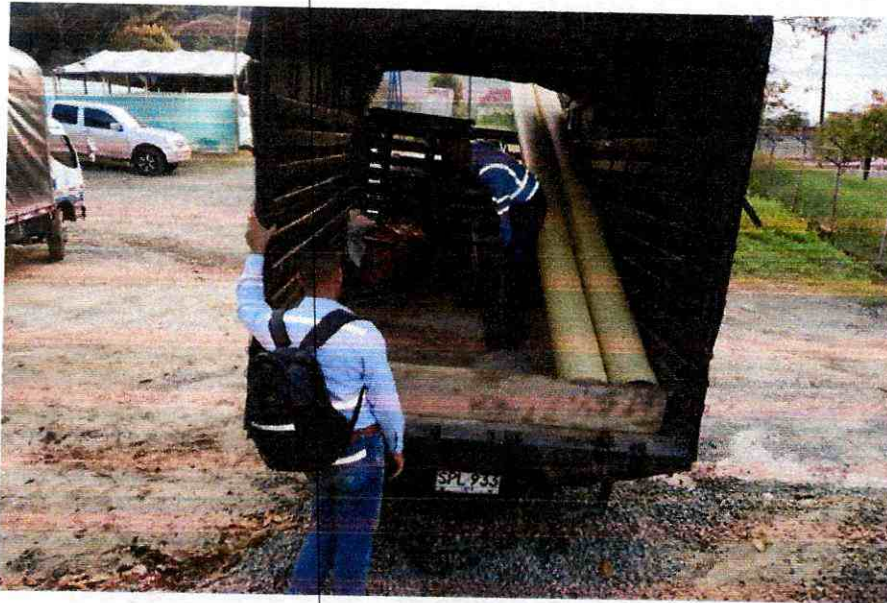

Barrio San Lucas



INVERSIONES G&Z S.A.S

CONSTRUCCION, CONSULTORIA, INTERVENTORÍA
NIT. 900.099.120-6



Planta la Pola



Barrio Villa Ignacia



VENTA, ALQUILER DE MAQUINARIA USADA PARA CONSTRUCCION
Cra. 45 sur No. 130-177, Picalañita Tel.2617485
inversionesgvzcci@hotmail.com

825

INVERSIONES G&Z S.A.S

CONSTRUCCION, CONSULTORIA, INTERVENTORÍA
NIT. 900.099.120-6



Barrio la Esmeralda



Planta la Pola

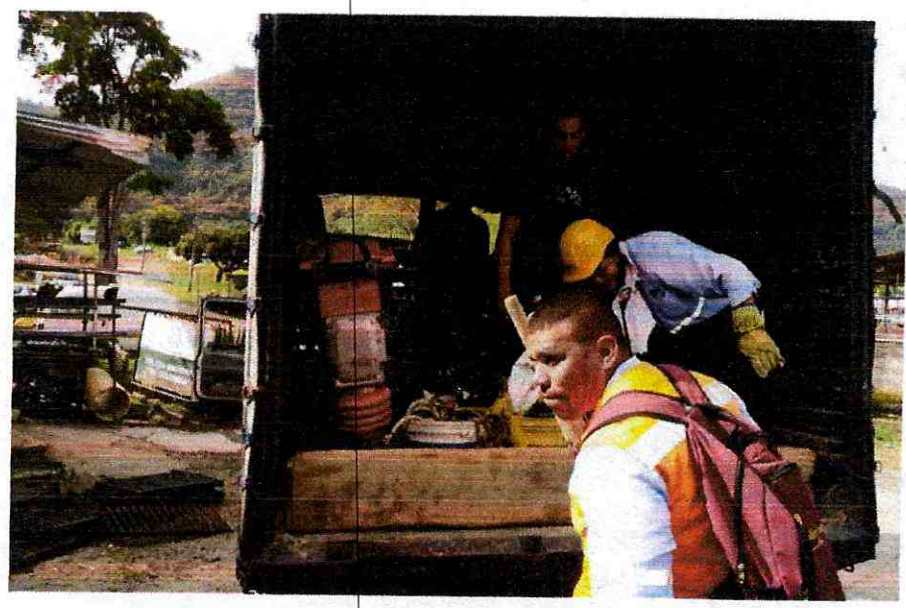

VENTA, ALQUILER DE MAQUINARIA USADA PARA CONSTRUCCION
Cra. 45 sur No. 130-177, Picalañita Tel.2617485
inversionesgyzcci@hotmail.com

INVERSIONES G&Z S.A.S

CONSTRUCCION, CONSULTORIA, INTERVENTORÍA

NIT. 900.099.120-6



Barrio Villa Marín



Planta la Pola



VENTA, ALQUILER DE MAQUINARIA USADA PARA CONSTRUCCION

Cra. 45 sur No. 130-177, Picalañita Tel.2617485

inversionesgzcci@hotmail.com

827

INVERSIONES G&Z S.A.S

CONSTRUCCION, CONSULTORIA, INTERVENTORÍA
NIT. 900.099.120-6



Planta la Pola



Barrio la Esmeralda

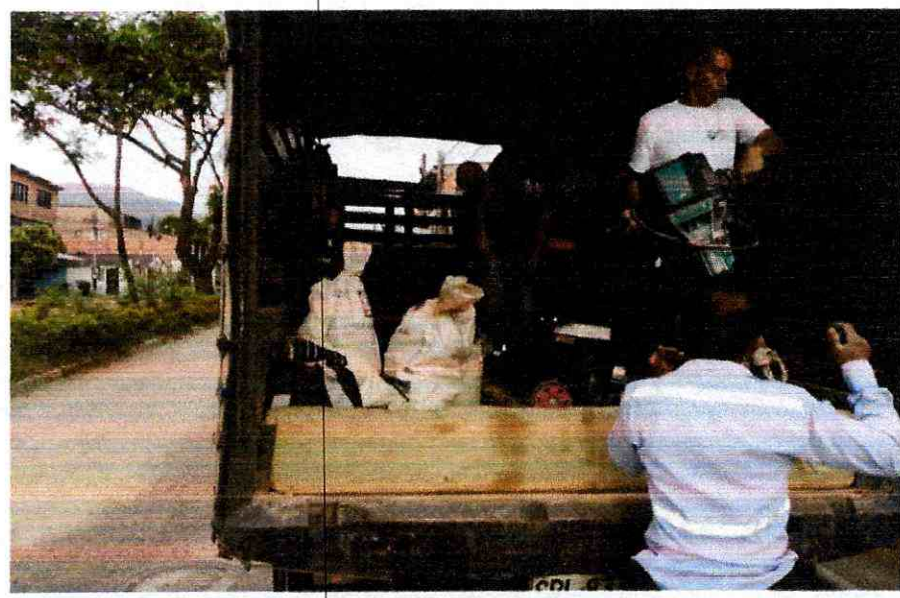

VENTA, ALQUILER DE MAQUINARIA USADA PARA CONSTRUCCION
Cra. 45 sur No. 130-177, Pícaleñita Tel.2617485
inversionesgyzcci@hotmail.com

INVERSIONES G&Z S.A.S

CONSTRUCCION, CONSULTORIA, INTERVENTORÍA

NIT. 900.099.120-6



Barrio Protecho



Barrio la Esmeralda



VENTA, ALQUILER DE MAQUINARIA USADA PARA CONSTRUCCION

Cra. 45 sur No. 130-177, Pícalefita Tel.2617485

inversionesgyzcci@hotmail.com

829

INVERSIONES G&Z S.A.S

CONSTRUCCION, CONSULTORIA, INTERVENTORÍA
NIT. 900.099.120-6



Barrio la Esmeralda



Planta la Pola



VENTA, ALQUILER DE MAQUINARIA USADA PARA CONSTRUCCION
Cra. 45 sur No. 130-177, Picalañita Tel.2617485
inversionesgyzcci@hotmail.com

INVERSIONES G&Z S.A.S

CONSTRUCCION, CONSULTORIA, INTERVENTORIA
NIT. 900.099.120-6



Barrio 7 de agosto



Barrio Protecho

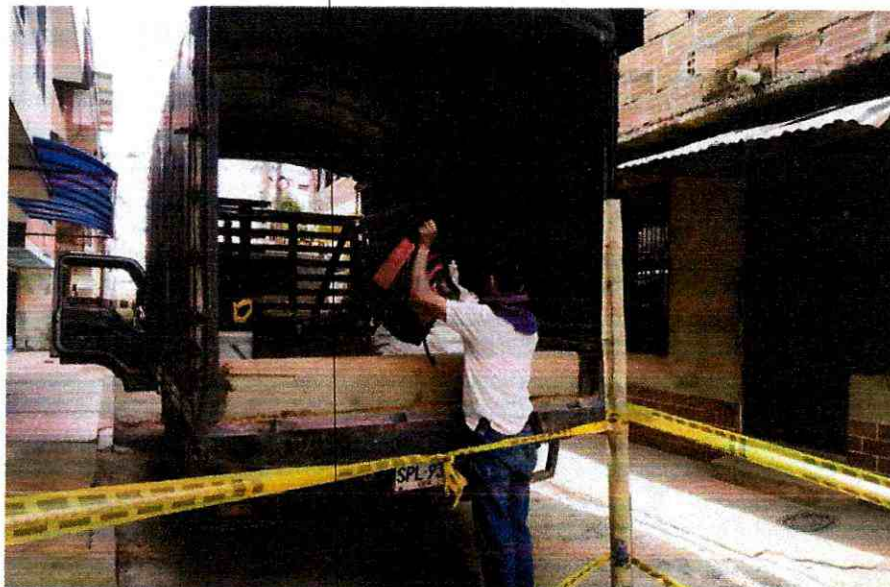

INVERSIONES G&Z S.A.S

CONSTRUCCION, CONSULTORIA, INTERVENTORÍA

NIT. 900.099.120-6



Barrio la Esmeralda



Hacia Barrio Piedra Pintada



VENTA, ALQUILER DE MAQUINARIA USADA PARA CONSTRUCCION

Cra. 45 sur No. 130-177, Picaleñita Tel.2617485

inversionesgvzcci@hotmail.com

832

INVERSIONES G&Z S.A.S

CONSTRUCCION, CONSULTORIA, INTERVENTORÍA

NIT. 900.099.120-6



Planta la Pola

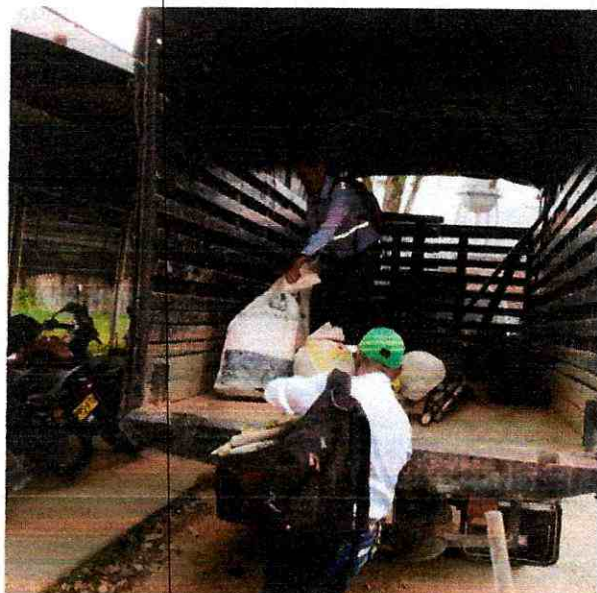

Hacia Barrio el Salado



VENTA, ALQUILER DE MAQUINARIA USADA PARA CONSTRUCCION

Cra. 45 sur No. 130-177, Picafeñita Tel.2617485

inversionesgyzcci@hotmail.com

833

INVERSIONES G&Z S.A.S

CONSTRUCCION, CONSULTORIA, INTERVENTORÍA

NIT. 900.099.120-6



Barrio el Salado



Barrio la Esmeralda



VENTA, ALQUILER DE MAQUINARIA USADA PARA CONSTRUCCION

Cra. 45 sur No. 130-177, Picaleñita Tel.2617485

inversionesgyzcci@hotmail.com

834

INVERSIONES G&Z S.A.S

CONSTRUCCION, CONSULTORIA, INTERVENTORÍA

NIT. 900.099.120-6



Barrio el Salado



Barrio Santa Cruz



VENTA, ALQUILER DE MAQUINARIA USADA PARA CONSTRUCCION

Cra. 45 sur No. 130-177, Picafeñita Tel.2617485

inversionesgyzcci@hotmail.com

835

INVERSIONES G&Z S.A.S

CONSTRUCCION, CONSULTORIA, INTERVENTORÍA

NIT. 900.099.120-6



GODWIN ZULUAGA ALZATE
REPRESENTANTE LEGAL
INVERSIONES G&Z S.A.S
CONTRATISTA

INGENIERO HAROLD ROSEMBERT RODRIGUEZ SANCHEZ
DIRECTOR OPERATIVO IBAL S.A. E.S.P OFICIAL



VENTA, ALQUILER DE MAQUINARIA USADA PARA CONSTRUCCION

Cra. 45 sur No. 130-177, Picaleñita Tel.2617485

inversionesgzcci@hotmail.com

836

INVERSIONES G&Z S.A.S
CONSTRUCCION, CONSULTORIA, INTERVENTORIA
NIT. 900.099.120-6



CERTIFICACIÓN DE PAZ Y SALVO CON EL RÉGIMEN DE SEGURIDAD SOCIAL INTEGRAL

GODWIN ZULUAGA ALZATE identificado con C.C **18.496.235** de Armenia en mi condición de representante legal de **INVERSIONES G&Z CONSTRUCCION, CONSULTORIA, INTERVENTORIA S.A.S** identificada con NIT **900.099.120-6**, bajo la gravedad de juramento, certifico el pago de los aportes de salud, riesgos profesionales, pensiones y aportes a las Cajas de Compensación Familiar, (artículo 65 Ley 1819 de 2016 y artículo 3 Decreto 1047 de 1983), pagados por la empresa, lo anterior en cumplimiento de lo dispuesto en el artículo 50 de la Ley 789 de 2002.

En constancia, se firma en Ibagué, a los 29 días del mes de agosto de 2022.

INVERSIONES G&Z S.A.S
R.L GODWIN ZULUAGA ALZATE
C.C.18.496.235 de Armenia



VENTA, ALQUILER DE MAQUINARIA USADA PARA CONSTRUCCION
Cra. 45 Sur No. 130-177, Picalañita Tel.2617485 - Telefax.2707902

inversionesgyzcci@hotmail.com

Ibagué-Tolima

| DATOS GENERALES DEL APORTANTE | | Clase Aportante | | Sucursal Principal | | Direccion | | Ciudad-Departamento | | Telefono | | Exonerado SENA e ICBF | |
|-------------------------------|----|---|-----------------------------|------------------------------------|------------------------------------|------------------------------------|--|---------------------|--|----------|--|-----------------------|----|
| Identificación | dv | Razon Social | | | | | | | | | | | |
| NIT 900099120 | 6 | INVERSIONES G Y Z CONSTRUCCION, CONSULTORIA, INTERVENTORIA S.A.S. | B - MENOS DE 200 COTIZANTES | CRA 45 SUR NO. 130-177 PICALLENITA | CRA 45 SUR NO. 130-177 PICALLENITA | CRA 45 SUR NO. 130-177 PICALLENITA | | IBAGUE-TOLIMA | | 2617485 | | SI | SI |

| DATOS GENERALES DE LA LIQUIDACION | | Clave | | Tipo | | Fecha | | Pago | | Valor | |
|-----------------------------------|-------|------------|------------|------|----------|------------|------------|------------|---|-------|-------------|
| Periodo | | | | | | | | | | | |
| Pensión | Salud | 9438595739 | 9438595739 | E | Planilla | 2022/08/04 | 2022/08/10 | 2022/08/10 | 6 | | \$4,771,600 |

| RESUMEN DE PAGO | | CODIGO | | NIT | | DV | | AFILIADOS | | VALOR LIQUIDADO | | INTERESES MORA | | SALDOS E INCAPACIDADES | | VALOR A PAGAR | |
|------------------------------|--|--------|--|-------------|---|----|--|-----------|--|--------------------|--|-----------------|--|------------------------|--|---------------|--|
| AFP (ADMINISTRADORAS: 3) | | | | | | | | | | | | | | | | | |
| COLPENSIONES | | 25-14 | | 900,336,004 | 7 | | | 13 | | \$2,401,900 | | \$12,400 | | \$2,414,300 | | | |
| PORVENIR | | 230301 | | 800,224,808 | 8 | | | 6 | | \$1,185,800 | | \$6,100 | | \$1,191,900 | | | |
| PROTECCION | | 230201 | | 800,229,739 | 0 | | | 5 | | \$846,300 | | \$4,400 | | \$850,700 | | | |
| ARL (ADMINISTRADORAS: 1) | | | | | | | | 2 | | \$369,800 | | \$1,900 | | \$371,700 | | | |
| POSITIVA COMPANIA DE SEGUROS | | 14-23 | | 860,011,153 | 6 | | | 15 | | \$933,600 | | \$4,800 | | \$938,400 | | | |
| CCF (ADMINISTRADORAS: 1) | | | | | | | | 15 | | \$705,700 | | \$3,700 | | \$709,400 | | | |
| COMPENALTO TOLIMA | | CCF50 | | 890,700,148 | 4 | | | 15 | | \$705,700 | | \$3,700 | | \$709,400 | | | |
| EPS (ADMINISTRADORAS: 4) | | | | | | | | 15 | | \$705,700 | | \$3,800 | | \$709,500 | | | |
| FAMSANAR | | EPS017 | | 830,003,564 | 7 | | | 1 | | \$22,700 | | \$200 | | \$22,900 | | | |
| NUOVA E.P.S. | | EPS037 | | 900,156,264 | 2 | | | 2 | | \$92,500 | | \$500 | | \$93,000 | | | |
| SALUD TOTAL | | EPS002 | | 800,130,907 | 4 | | | 9 | | \$445,500 | | \$2,300 | | \$447,800 | | | |
| SANITAS | | EPS005 | | 800,251,440 | 6 | | | 3 | | \$145,000 | | \$800 | | \$145,800 | | | |
| TOTAL | | | | | | | | 15 | | \$4,746,900 | | \$24,700 | | \$4,771,600 | | | |

838



FICHA TECNICA DE EVALUACION Y REEVALUACION DE PROVEEDORES

CÓDIGO: GJ-R-056

FECHA VIGENCIA:

2021/07/15

VERSIÓN: 01

Página 1 de 4

SISTEMA INTEGRADO DE GESTIÓN

Evaluación: Fecha evaluación 29 de agosto 2022

Reevaluación: reevaluación: _____

Acta Parcial N° 04

Acta Final _____

INFORMACION DEL CONTRATO

NUMERO Y FECHA: 089 del 20 de abril de 2022

NOMBRE DEL PROVEEDOR O CONTRATISTA: INVERSIONES G&Z CONSTRUCCION CONSULTORIA INTERVENTORIA S.A.S- R.L GODWIN ZULUAGA ALZATE

NIT:900.099.120-6 C.C.

FECHA DE INICIO:27 DE ABRIL DE 2022

FECHA DE TERMINACION:26 DE FEBRERO DE 2022

OBJETO DEL CONTRATO:CONTRATAR LOS SERVICIOS DE ALQUILER DE MAQUINARIA PESADA, LIVIANA Y DE TRANSPORTE, CON EL FIN DE APOYAR LAS ACTIVIDADES DEL MEJORAMIENTO Y/O REHABILITACION Y/O RECUPERACION Y/O REPOSICION DE LAS REDES O DEL SISTEMA DE ACUEDUCTO, ALCANTARILLADO E INFRAESTRUCTURA EN EL MUNICIPIO DE IBAGUE.

CLASE DE CONTRATO

- 1. PRESTACION DE SERVICIOS PROFESIONALES Y APOYO A LA GESTION
- 2. SUMINISTRO Y ADQUISICION
- 3. ARRENDAMIENTO
- 4. CONSULTORIA E INTERVENTORIA
- 5. SERVICIO
- 6. SEGUROS
- 7. INTERMEDIARIO DE SEGUROS
- 8. OBRA PUBLICA

x

ASPECTOS A EVALUAR DEL CONTRATISTA

PUNTAJE 2= MALO 3= REGULAR 4= BUENO 5= EXCELENTE

3. ARRENDAMIENTO

| CRITERIOS CUMPLIMIENTO Y OPORTUNIDAD | | PUNTAJE | CRITERIOS EN LA EJECUCION DEL CONTRATO | | PUNTAJE |
|---|--|---------|--|--|---------|
| OPORTUNIDAD EN LA ENTREGA DEL BIEN INMUEBLE | | 5 | ATENCION DE REQUERIMIENTOS | | 5 |
| FUNCIONAMIENTO DE LA INFRAESTRUCTURA | | 5 | ENTREGA OPORTUNA DE FACTURA | | 5 |
| CUMPLIMIENTO EN LOS TERMINOS PARA LEGALIZAR EL CONTRATO Y SUS ADICIONES | | | CUMPLIMIENTO A LOS REQUERIMIENTOS DEL SISTEMA INTEGRADO DE GESTION | | 5 |
| TOTAL PROMEDIO | | 5,00 | TOTAL PROMEDIO | | 5,00 |
| CRITERIOS DE CALIDAD | | PUNTAJE | EVALUACION TOTAL | | |
| SOPORTE Y MANTENIMIENTO | | 5 | | | |
| TOTAL PROMEDIO | | 5,00 | | | |

ANALISIS DEL RESULTADO DE LA EVALUACION REEVALUACION x POR PARTE DEL SUPERVISOR Y/O INTERVENTOR (Cuando un contrato cuente con Interventor y supervisor, este criterio debe ser diligenciado por los dos, en sus respectivas calidades): CUMPLE CON TODOS LOS CRITERIOS EN LA EJECUCION DEL CONTRATO

OBSERVACIONES AL RESULTADO DE LA EVALUACION REEVALUACION x POR PARTE DEL CONTRATISTA: DE ACUERDO CON LA CALIFICACION Y OBSERVACION DEL SUPERVISOR

INTERPONE RECURSO DE REPOSICION SI NO

INTERPONE RECURSO DE APELACION SI NO



| | | |
|---|---|-------------------------------|
|  | FICHA TECNICA DE EVALUACION Y REEVALUACION DE PROVEEDORES SISTEMA INTEGRADO DE GESTIÓN | CÓDIGO: GJ-R-056 |
| | | FECHA VIGENCIA: 2021/07/15 |
| | | VERSIÓN: 01 |
| | | Página 1 de 4 |

NOTA INFORMATIVA: (Aplica unicamente para la reevaluacion) De conformidad con el artículo 7 de la resolución que reglamenta el procedimiento para la evaluación y reevaluación de proveedores la calificación de la reevaluación de proveedores, tendrá los siguientes efectos: El contratista o Proveedor que obtenga como resultado de la reevaluación puntaje de 3 o superior, será tenido en cuenta para contratar con el IBAL S.A. E.S.P. OFICIAL. El contratista que en el proceso de reevaluación obtenga un promedio de calificación inferior a tres (3), será suspendido por un término igual al plazo total del contrato ejecutado. En todo caso el término de suspensión no podrá ser inferior a seis (6) meses. Durante el término de la suspensión el contratista no se podrá presentar a participar como proponente individual o plural (Consortio, Unión Temporal, Promesa de Sociedad Futura u otra) en procesos de selección que adelante el IBAL S.A. E.S.P. OFICIAL.

La Suspensión a que hace referencia el presente artículo se extenderá por igual termino a cada uno de los integrantes de Consortios o Uniones Temporales que en el proceso de reevaluación hayan obtenido una calificación inferior a tres (3).

Los efectos mencionados en la nota anterior aplican para la reevaluacion de este contrato, de acuerdo con la fecha de su suscripción.

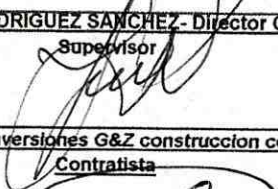
SI NO

| |
|---|
| <u>HAROLD R. RODRIGUEZ SANCHEZ - Director Operativo</u> Supervisor  |
| <u>GODWIN ZULUAGA ALZATE - R.L Inversiones G&Z construccion consultoria interventoria S.A.S</u> Contratista  |

841

INVERSIONES G&Z CONSTRUCCION CONSULTORIA INTERVENTORIA SAS

900.089.120-6
 Cra 45 Sur No. 130 - 177
 (038) 2617485
 Ibagué - Colombia
 secretariainversionesgyz@hotmail.com



**Factura electrónica de venta
 N°. IGZ-90**



Fecha y hora Factura

Generación 02/08/2022, 08:39
Expedición 02/08/2022, 08:39
Vencimiento 02/09/2022
Vendedor
Centro de costo 0
Cotización

Cliente: EMPRESA IBAGUERENA DE ACUEDUCTO Y ALCANTARILLADO S.A. E.S.P. OFICIAL
Nit: 800.089.809-6
Teléfono: (038) 2756000
Dirección: CR 3 1 04 BRR LA POLA
Ciudad: Ibagué - Colombia
Correo: recibe_facturacionelectronica@ibal.gov.co

| Item | Descripción | Cantidad | Vr. Total |
|------|---|----------|----------------|
| 1 | Pago Acta parcial No. 04 del Contrato No. 089 del 20 de Abril de 2022 cuyo objeto es CONTRATAR LOS SERVICIOS DE ALQUILER DE MAQUINARIA PESADA, LIVIANA Y DE TRANSPORTE, CON EL FIN DE APOYAR LAS ACTIVIDADES DEL MEJORAMIENTO Y/O REHABILITACIÓN Y/O RECUPERACIÓN Y/O REPOSICIÓN DE LAS REDES O DEL SISTEMA DE ACUEDUCTO ALCANTARILLADO E INFRAESTRUCTURA EN EL MUNICIPIO DE IBAGUÉ | 1.00 | 156,988,990.00 |

Elaborada por sistema Stop Make y enviada electrónicamente por proveedor tecnologico Sigs. Sigs S.A.S Nit: 833.044.145

Total items: 1

Valor en Letras:
 Ciento cincuenta y seis millones novecientos ochenta y ocho mil novecientos noventa pesos m/cte

Condiciones de Pago:

Transferencia \$ 156,988,990.00

| | |
|----------------------|----------------|
| Total Bruto | 131,923,521.01 |
| IVA 19% | 25,065,468.99 |
| Total a Pagar | 156,988,990.00 |

Observaciones:

Consignaciones en Formato Recaudo
 Cuenta Corriente - Banco BBVA
 Cuenta No. 435013008
 Beneficiario, Inversiones G&Z S.A.S

Elaborado por

Firma recibido

A esta factura de venta aplican las normas relativas a la letra de cambio (artículo 5 Ley 1231 de 2008). Con esta el Comprador declara haber recibido real y materialmente las mercancías o prestación de servicios descritos en este título - Valor. Número Autorización 18754027936472 aprobado en 20220420
 pre-fijo IGZ desde el número 77 al 259 Vigencia: 6 Meses
 Responsable de IVA - Actividad Económica 4859 Comercio al por mayor de otros tipos de maquinaria y equipo n.c.p. Tarifa CUFÉ: 7429716835de62b484249dab51b543a383a80905948b586e254e7237c900590e62015c271cfc0c411010034919fb23