

## DOCUMENTOS ACTA 06 CONT 089-22 INVERSIONES GYZ



**De** <dolly.camacho@ibal.gov.co>  
**Destinatario** Sgeneral <sgeneral@ibal.gov.co>  
**Fecha** 2022-11-03 11:19

ADJUNTO DOCUMENTOS DEL ASUNTO PARA TRÁMITE PERTINENTE

	<b>SOPORTES DOCUMENTALES PARA TRAMITE DE CUENTA</b>	<b>CÓDIGO: GJ-R-050</b>
		<b>FECHA VIGENCIA:</b> 2016-10-12
<b>SISTEMA INTEGRADO DE GESTIÓN</b>		<b>VERSIÓN: 02</b>
		<b>Página 1 de 1</b>

Ibagué, 28 de octubre de 2022

*Al Dowm C*  
*03-11-22*  
*2021-080*  
*10:15A*

Doctor(a)  
**LUIS ALEJANDRO GIRALDO MONTOYA**  
Secretario General  
IBAL S.A. ESP. OFICIAL  
Ibagué

**REF: ENVIO SOPORTES PARA TRAMITE DE CUENTA DEL CONTRATO N°089 del 20 de abril de 2022.**

Cordial Saludo:

Por medio de la presente me dirijo a usted con el fin de allegarle los soportes documentales originales para que obren dentro de la carpeta del archivo de gestión de la secretaria general, así como también las copias de los documentos que son requeridos por la oficina de contabilidad para el respectivo tramite de cuenta, para lo cual me permito relacionar al detalle los documentos que adjunto, de la siguiente manera:

**DOCUMENTOS ACTA PARCIAL N° 06:**

1. Factura Electrónica
2. Acta Parcial No.06
3. Ficha Técnica de Evaluación de Proveedores
4. Certificación del Contratista Pago Seguridad Social
5. Planilla de Pago de Seguridad Social
6. Informe con Registro Fotográfico

Atentamente,

  
\_\_\_\_\_  
**HAROLD R. RODRIGUEZ SANCHEZ**  
Director Operativo  
Supervisor



**ACTA PARCIAL**  
**SISTEMA INTEGRADO DE GESTIÓN**

**CÓDIGO: GJ-R-033**

**FECHA VIGENCIA:**

2022-01-12

**VERSIÓN: 07**

**Página 1 de 2**

<b>Contrato No.</b>	089 DEL 20 DE ABRIL DE 2022
<b>Objeto</b>	CONTRATAR LOS SERVICIOS DE ALQUILER DE MAQUINARIA PESADA, LIVIANA Y DE TRANSPORTE, CON EL FIN DE APOYAR LAS ACTIVIDADES DEL MEJORAMIENTO Y/O REHABILITACIÓN Y/O RECUPERACIÓN Y/O REPOSICIÓN DE LAS REDES O DEL SISTEMA DE ACUEDUCTO, ALCANTARILLADO E INFRAESTRUCTURA EN EL MUNICIPIO DE IBAGUÉ
<b>Valor Total</b>	\$1.569.889.900,00
<b>Contratista</b>	INVERSIONES G&Z CONSTRUCCION CONSULTORIA INTERVENTORIA S.A.S
<b>Supervisor</b>	HAROLD R. RODRIGUEZ SANCHEZ - DIRECTOR OPERATIVO
<b>Fecha de Inicio</b>	27 DE ABRIL DE 2022
<b>Fecha de terminación</b>	26 DE FEBRERO DE 2022
<b>Plazo de Ejecución</b>	DIEZ (10) MESES

**FECHA DE ELABORACIÓN DEL ACTA PARCIAL**

<b>Año</b>	<b>Mes</b>	<b>Día</b>
2022	10	28

En la ciudad de Ibagué, en la fecha antes indicada, contratista y supervisor suscriben la presente Acta Parcial No. 06 del contrato antes identificado. Para completar y soportar los trámites necesarios para su correspondiente pago.

<b>Periodo informado</b>	27 de septiembre a 26 de octubre del 2022
<b>Informe de las actividades desarrolladas y avaladas por el supervisor</b>	Alquiler de maquina y arrendamiento según lo requerimientos del por el IBAL

Se adjunta informe con registro fotográfico

**Nota 1:** En el caso de los contratos de servicio y suministro y los demás a los que aplique este registro y que tengan clasificador CPC, deberán diligenciar las siguientes tablas:

ITEM	DETALLE DEL BIEN	CODIGO	CPC	CANTIDAD	VALOR UNITARIO	VALOR SOLICITADO PRESUPUESTALMENTE	VALOR ACTA	SALDO PRESUPUESTAL
			DESCRIPCION					
1	Comercio y distribución, alojamiento, servicios de suministro de comidas y bebidas; servicios	66012	66012	1	\$514.915.428	\$514.915.428	\$51.491.542,8	\$205.966.171,2
2	Servicios financieros y servicios conexos, servicios inmobiliarios y servicios de leasing	73122	73122	1	\$1.054.974.472	\$1.054.974.472	\$105.497.447,2	\$421.989.788,8
<b>VALOR PRESENTE ACTA</b>							<b>\$156.988.990</b>	<b>\$627.955.960</b>

**Evidencias de la ejecución del contrato**



**ACTA PARCIAL  
SISTEMA INTEGRADO DE  
GESTIÓN**

**CÓDIGO: GJ-R-033**

**FECHA VIGENCIA:**

2022-01-12

**VERSIÓN: 07**

**Página 2 de 2**

**ESTADO DE CUENTA**

**Valor Total** \$ 1.569.889.900,00

**Valor Acta No. 01** \$156.988.990,00

**Valor Acta No. 02** \$156.988.990,00

**Valor Acta No. 03** \$156.988.990,00

**Valor Acta No. 04** \$156.988.990,00

**Valor Acta No. 05** \$156.988.990,00

**Valor Acta No. 06** \$156.988.990,00

**Saldo (Valor pendiente para pago)** \$ 627.955.960,00

**APORTES AL SISTEMA DE SEGURIDAD SOCIAL**

**PERSONA JURIDICA**

El contratista presentó certificación suscrita por el revisor fiscal o el representante legal acreditando que se encuentra a paz y salvo en el pago de aportes al Sistema de Seguridad Social Integral y pagos de parafiscales a que hubiere lugar.

**APORTA CERTIFICACION REPRESENTANTE LEGAL** SI  NO

**APORTA CERTIFICACION REVISOR FISCAL** (En caso de aportar certificación del revisor fiscal deberá adjuntar con ella, copia de la tarjeta profesional y certificado de antecedentes de la Junta Central de Contadores) SI  NO

**ANEXOS:**

Marque con x

Factura Electrónica x

Certificación juramentada cumplimiento de aportes al sistema de seguridad social x

Copia de planillas Resumen General de pago de Seguridad social del Contratista x

Informe con registro fotográfico. x

**Firma**

**Nombre** GODWIN ZULUAGA ALZATE

*Contratista*

**HAROLD R. RODRIGUEZ SANCHEZ**

*Supervisor*

**V°B° Profesional Salud Ocupacional IBAL**  
CLAUDIA COMBITA ZAMBRANO

# INVERSIONES G&Z S.A.S

CONSTRUCCION, CONSULTORIA, INTERVENTORÍA  
NIT. 900.099.120-6



## INFORME 06 - CONTRATO 089 DE 2022

**IBAGUÉ 2022**



VENTA, ALQUILER DE MAQUINARIA USADA PARA CONSTRUCCION

Cra. 45 sur No. 130-177, Picalañita Tel.2617485

[inversionesgyzcci@hotmail.com](mailto:inversionesgyzcci@hotmail.com)

Ibagué-Tolima

# INVERSIONES G&Z S.A.S

## CONSTRUCCION, CONSULTORIA, INTERVENTORÍA

NIT. 900.099.120-6

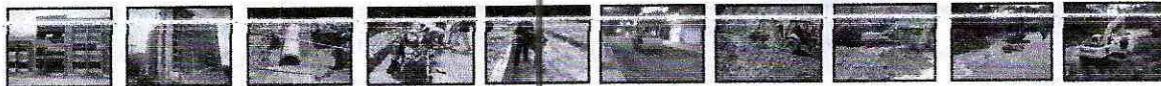

### CONTRATO DE ARRENDAMIENTO O ALQUILER

#### GENERALIDADES

NUMERO:	089 DEL 20 DE ABRIL DE 2022
CONTRATANTE:	EMPRESA IBAGUERENA DE ACUEDUCTO Y ALCANTARILLADO S.A E.S. P OFICIAL – IBAL S.A E.S. P OFICIAL
CONTRATISTA:	INVERSIONES G&Z CONSTRUCCIÓN, CONSULTORÍA, INTERVENTORÍA S.A.S
OBJETO:	CONTRATAR LOS SERVICIOS DE ALQUILER DE MAQUINARIA PESADA, LIVIANA Y DE TRASPORTE, CON EL FIN DE APOYAR LAS ACTIVIDADES DEL MEJORAMIENTO Y/O REHABILITACIÓN Y/O RECUPERACIÓN Y/O REPOSICIÓN DE LAS REDES O DEL SISTEMA DE ACUEDUCTO, ALCANTARILLADO E INFRAESTRUCTURA EN EL MUNICIPIO DE IBAGUÉ
VALOR TOTAL:	\$ 1.569.889.900,00
PLAZO:	DIEZ (10) MESES
SUPERVISOR:	DIRECTOR OPERATIVO
FECHA DE INICIO:	27 DE ABRIL 2022
FECHA DE TERMINACIÓN:	26 DE FEBRERO 2022



VENTA, ALQUILER DE MAQUINARIA USADA PARA CONSTRUCCION

Cra. 45 sur No. 130-177, Picalañita Tel.2617485

[inversionesgyzcci@hotmail.com](mailto:inversionesgyzcci@hotmail.com)

Ibagué-Tolima

# INVERSIONES G&Z S.A.S

CONSTRUCCION, CONSULTORIA, INTERVENTORÍA

NIT. 900.099.120-6



## ACTIVIDADES TÉCNICAS EN LA EJECUCIÓN DEL CONTRATO

EN EL PRESENTE DOCUMENTO SE DESCRIBEN LAS ACTIVIDADES DESARROLLADAS EN LOS SITIOS DONDE SE EJECUTARON DICHAS LABORES COMO:

- CARGUE DE MATERIALES
- TRANSPORTE DE RECEBO
- TRANSPORTE DE MATERIAL PROVENIENTE DE EXCAVACIÓN
- COMPACTACIÓN DE RECEBO
- ACARREO DE MATERIAL EN OBRA
- ROTURA DE PAVIMENTO RÍGIDO Y FLEXIBLE
- EXCAVACIONES
- TRANSPORTE DE PERSONAL Y MATERIAL PARA OBRA (ARENA, TRITURADO, FRESADO, LADRILLOS, RECEBO, ETC....)

CON LAS SIGUIENTES MAQUINARIAS: RETROEXCAVADORA, EXCAVADORA DE ORUGAS BOCAT, MINICARGADOR, VOLQUETAS, SALTARINES, TURBOS. COMPRENDIDOS EN EL PERIODO DEL 27 DE SEPTIEMBRE AL 26 DE OCTUBRE DEL 2022



VENTA, ALQUILER DE MAQUINARIA USADA PARA CONSTRUCCION

Cra. 45 sur No. 130-177, Picaleñita Tel.2617485

[inversionesgyzcci@hotmail.com](mailto:inversionesgyzcci@hotmail.com)

Ibagué-Tolima

# INVERSIONES G&Z S.A.S

CONSTRUCCION, CONSULTORIA, INTERVENTORÍA

NIT 900.099.120-6

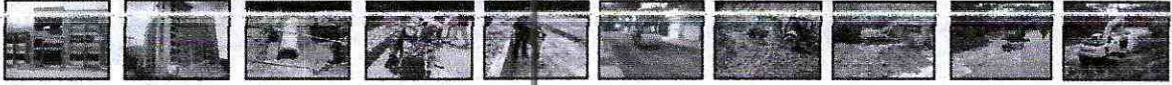

## REGISTRO FOTOGRAFICO

**planta la Pola**



**Bocaioma Cay**



VENTA, ALQUILER DE MAQUINARIA USADA PARA CONSTRUCCION

Cra. 45 sur No. 130-177, Picaleñita Tel.2617485

[inversionesgyzcci@hotmail.com](mailto:inversionesgyzcci@hotmail.com)

Ibagué-Tolima



# INVERSIONES G&Z S.A.S

CONSTRUCCION, CONSULTORIA, INTERVENTORÍA

NIT. 900.099.120-6



**Planta la Pola**

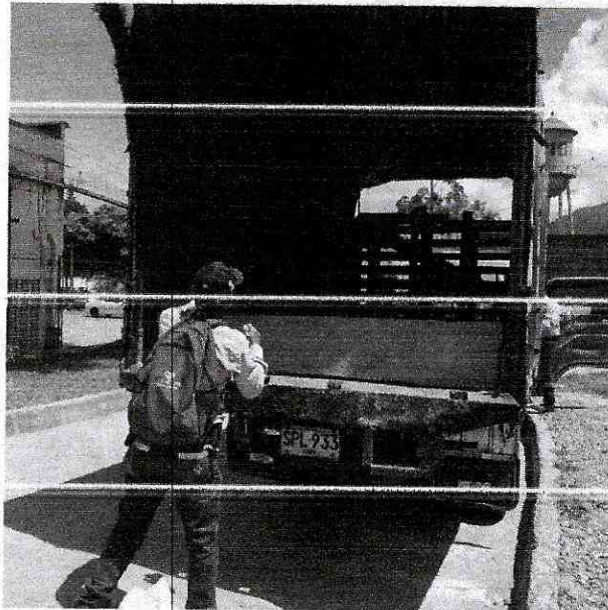

**Bocatoma Cay**

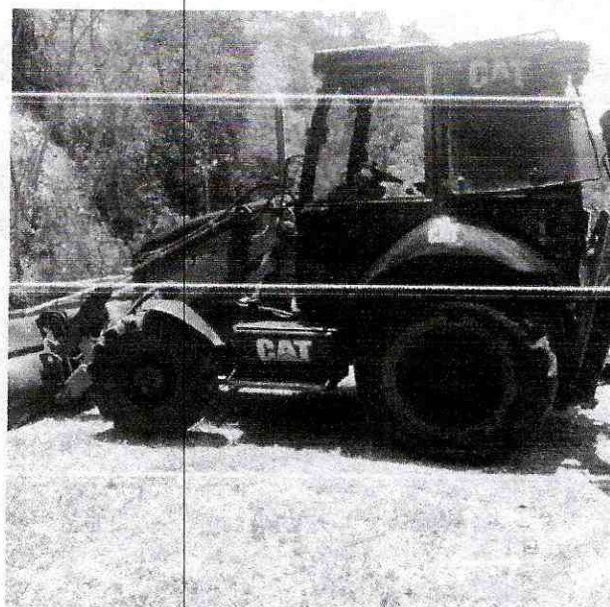

VENTA, ALQUILER DE MAQUINARIA USADA PARA CONSTRUCCION

Cra. 45 sur No. 130-177, Picaleñita Tel.2617485

[inversionesgyzcci@hotmail.com](mailto:inversionesgyzcci@hotmail.com)

Ibagué-Tolima

# INVERSIONES G&Z S.A.S

CONSTRUCCION, CONSULTORIA, INTERVENTORÍA

NIT. 900.099.120-6

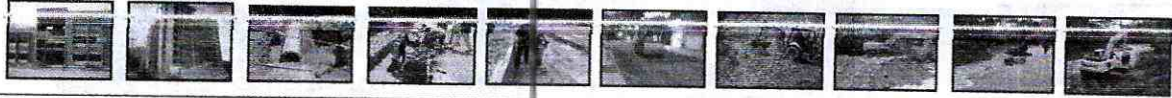

## Hacia Calle 42

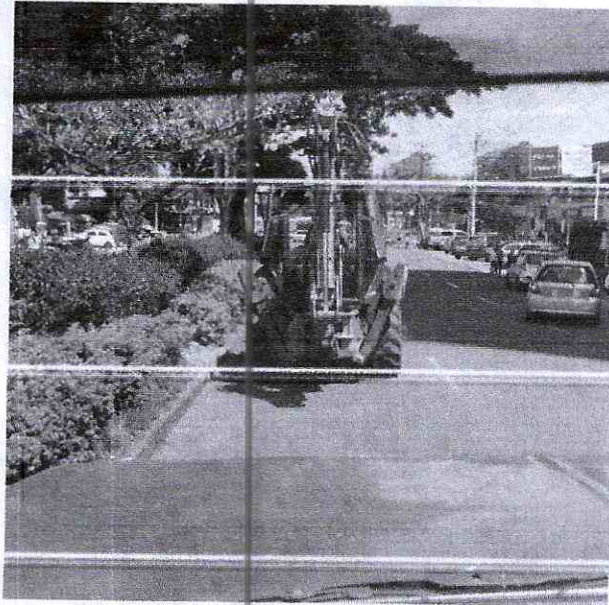

## Plata la Pola

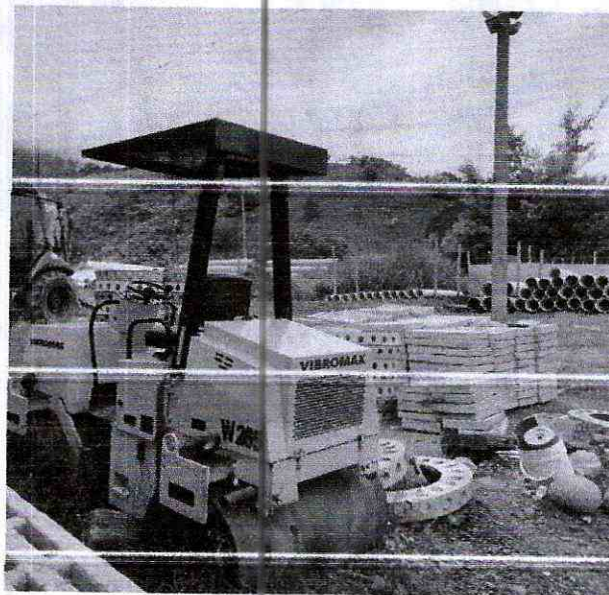

VENTA, ALQUILER DE MAQUINARIA USADA PARA CONSTRUCCION

Cra. 45 sur No. 130-177, Picalañita Tel.2617485

[inversionesgz@hotmail.com](mailto:inversionesgz@hotmail.com)

Ibagué-Tolima

# INVERSIONES G&Z S.A.S

CONSTRUCCION, CONSULTORIA, INTERVENTORÍA  
NIT. 900.099.120-6



## Barrio al Esmeralda

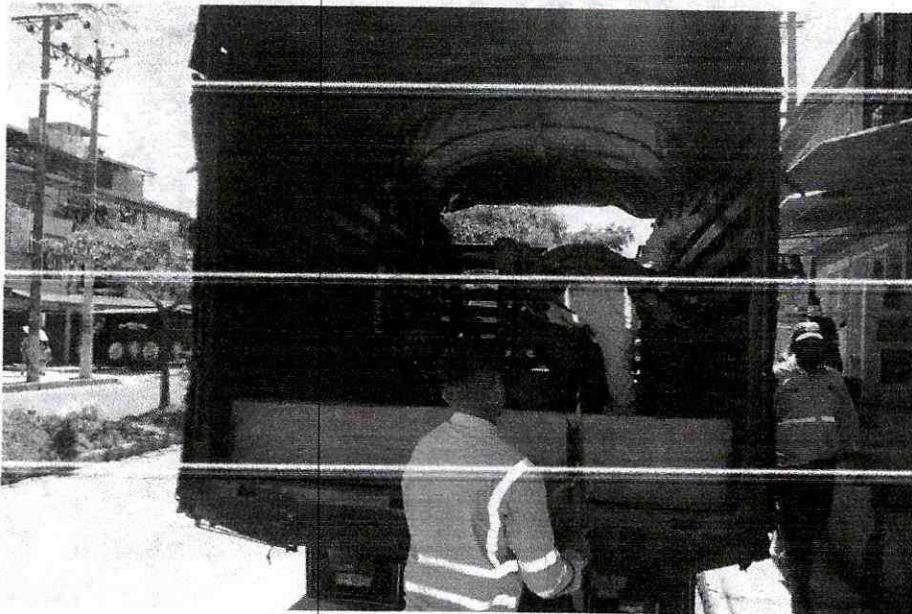

## Barrio Vasconia

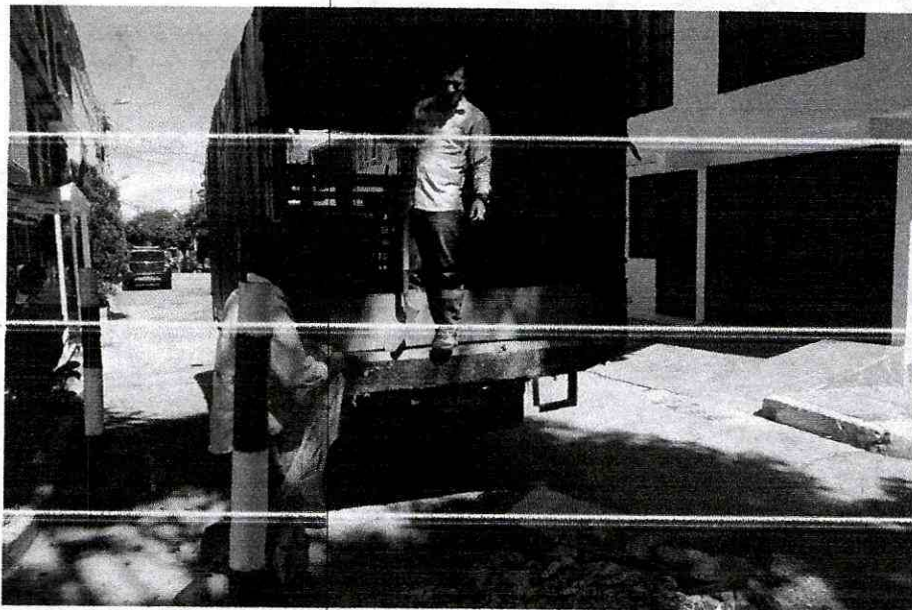

VENTA, ALQUILER DE MAQUINARIA USADA PARA CONSTRUCCION  
Cra. 45 sur No. 130-177, Picaleñita Tel.2617485  
[inversionesgyzcci@hotmail.com](mailto:inversionesgyzcci@hotmail.com)  
Ibagué-Tolima

# INVERSIONES G&Z S.A.S

CONSTRUCCION, CONSULTORIA, INTERVENTORIA

NIT. 900.099.120-6



**Planta Comfenalco**



**Planta Comfenalco**

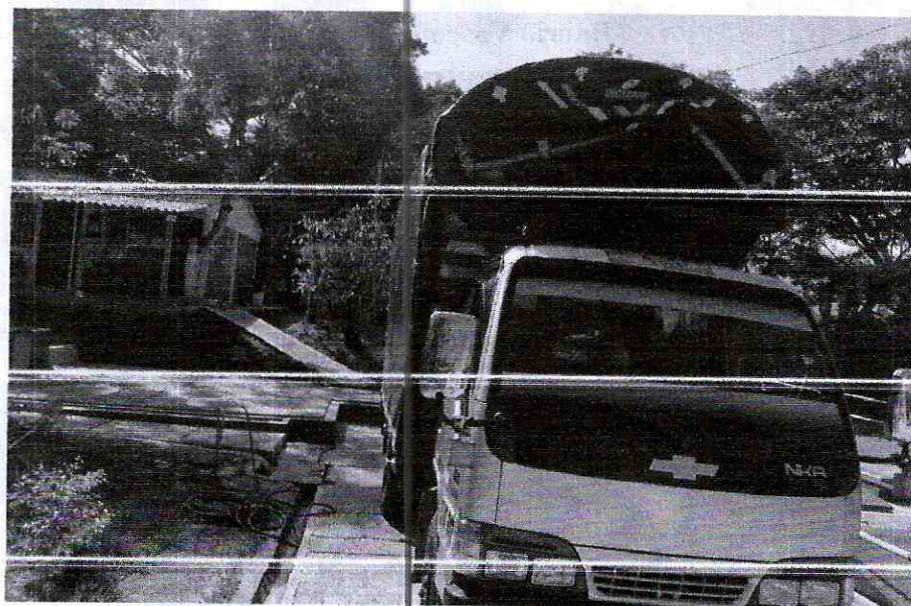

VENTA, ALQUILER DE MAQUINARIA USADA PARA CONSTRUCCION

Cra. 45 sur No. 130-177, Picalañita Tel.2617485

[inversionesgyzcci@hotmail.com](mailto:inversionesgyzcci@hotmail.com)

Ibagué-Tolima

# INVERSIONES G&Z S.A.S

CONSTRUCCION, CONSULTORIA, INTERVENTORÍA

NIT. 900.099.120-6

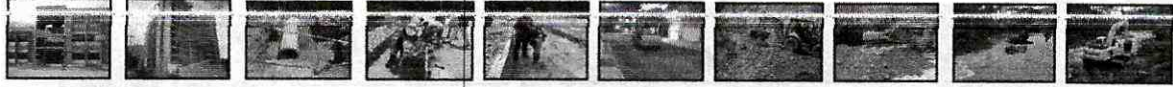

## Bocatoma Combeima

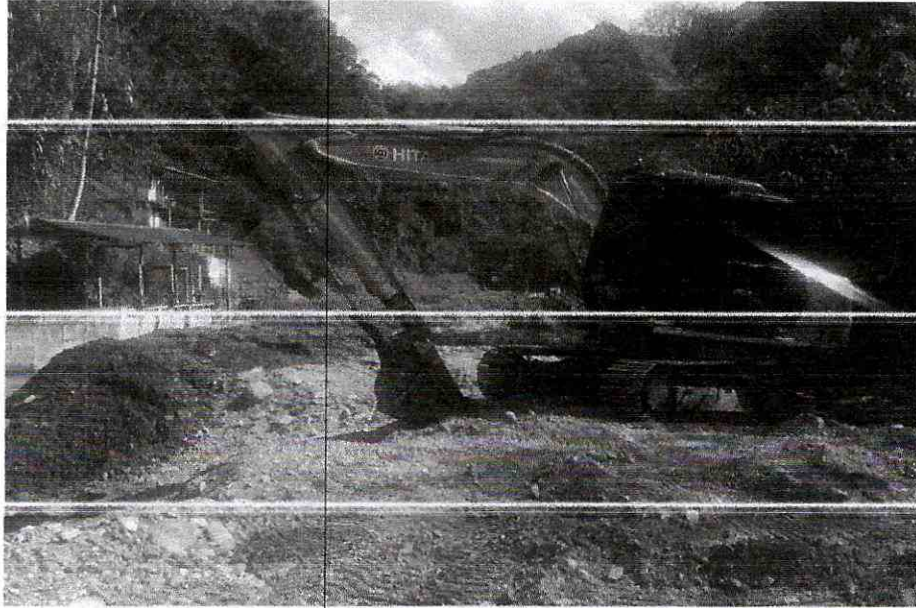

## Planta la Pola

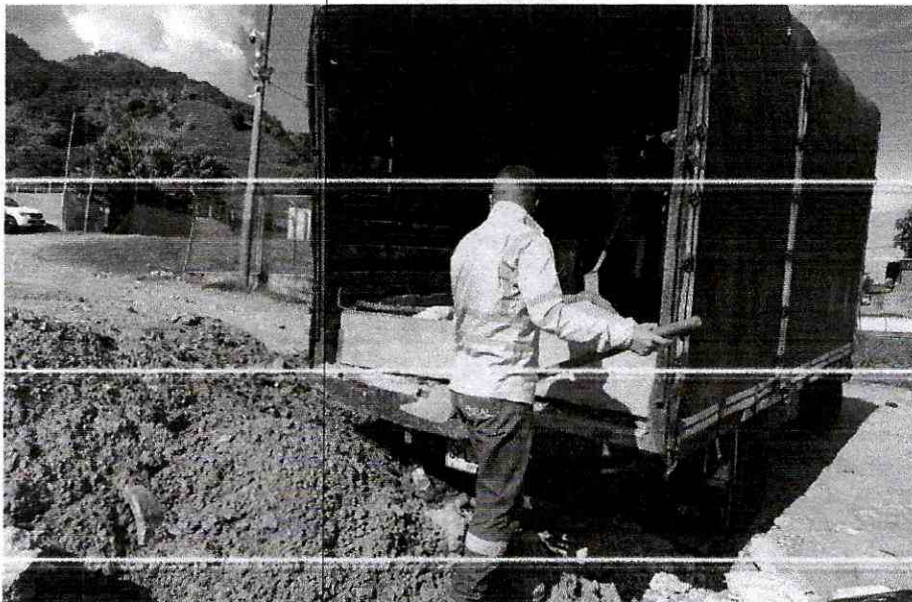

VENTA, ALQUILER DE MAQUINARIA USADA PARA CONSTRUCCION

Cra. 45 sur No. 130-177, Picalañita Tel.2617485

[inversionesgyzcci@hotmail.com](mailto:inversionesgyzcci@hotmail.com)

Ibagué-Tolima

# INVERSIONES G&Z S.A.S

CONSTRUCCION, CONSULTORIA, INTERVENTORÍA  
NIT. 900.099.120-6



## Barrio la Esmeralda

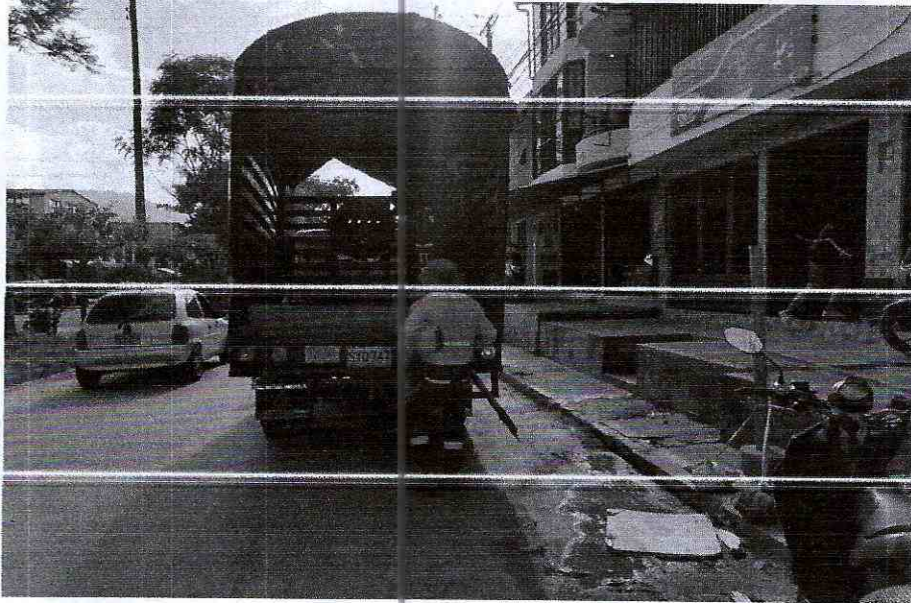

## Planta la Pola

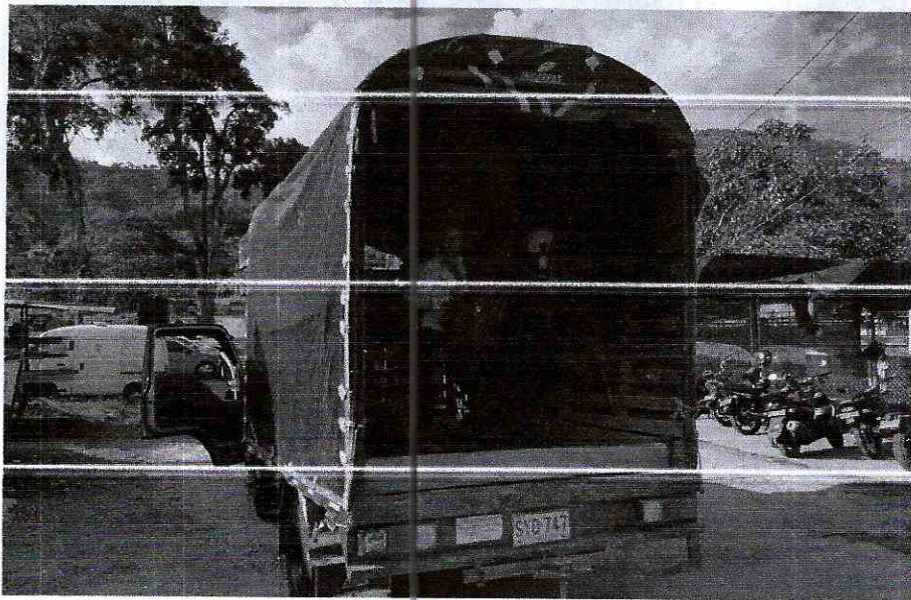

VENTA, ALQUILER DE MAQUINARIA USADA PARA CONSTRUCCION  
Cra. 45 sur No. 130-177, Picalañita Tel.2617485  
[inversionesgyzcci@hotmail.com](mailto:inversionesgyzcci@hotmail.com)  
Ibagué-Tolima

# INVERSIONES G&Z S.A.S

CONSTRUCCION, CONSULTORIA, INTERVENTORÍA

NIT. 900.099.120-6



## Planta la Pola



## Barrio Santofimio



VENTA, ALQUILER DE MAQUINARIA USADA PARA CONSTRUCCION

Cra. 45 sur No. 130-177, Picaleña Tel.2617485

[inversionesgyzcci@hotmail.com](mailto:inversionesgyzcci@hotmail.com)

Ibagué-Tolima

# INVERSIONES G&Z S.A.S

CONSTRUCCION, CONSULTORIA, INTERVENTORÍA

NIT. 900.099.120-6



## Planta la Pola



## Barrio Santofimio

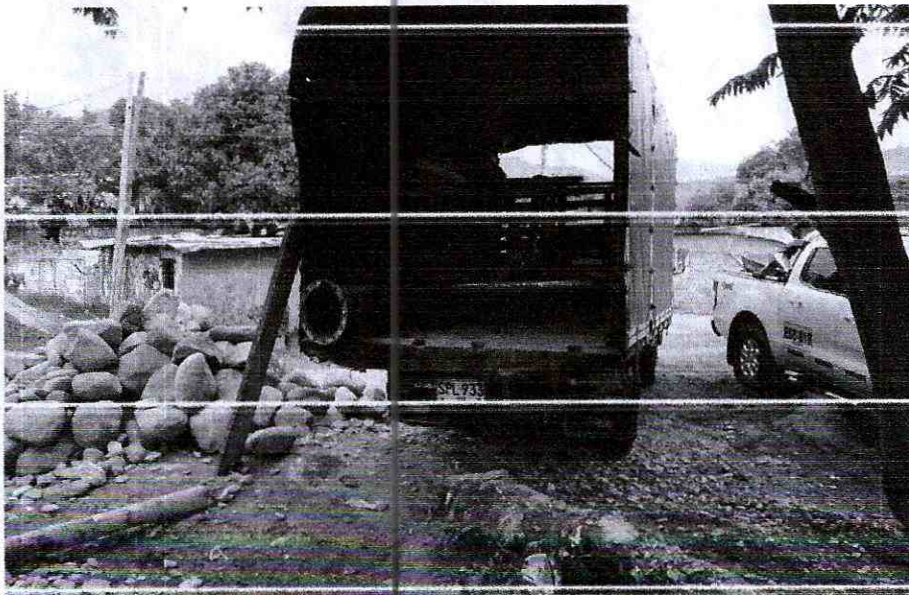

VENTA, ALQUILER DE MAQUINARIA USADA PARA CONSTRUCCION

Cra. 45 sur No. 130-177, Picalañita Tel.2617485

[inversionesgyzcci@hotmail.com](mailto:inversionesgyzcci@hotmail.com)

Ibagué-Tolima



# INVERSIONES G&Z S.A.S

CONSTRUCCION, CONSULTORIA, INTERVENTORÍA

NIT. 900.099.120-6

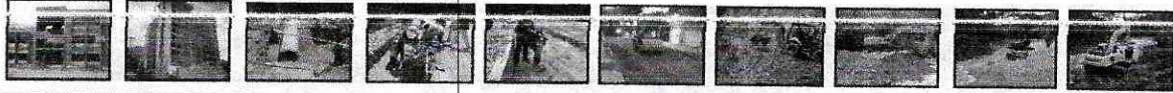

## Barrio Jordán Etapa 7

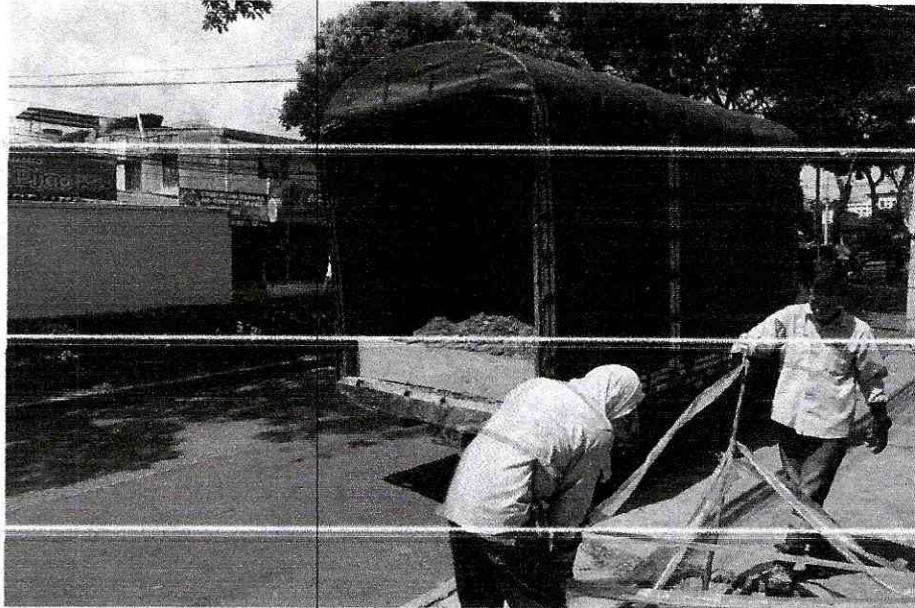

## Bocatoma Combeima

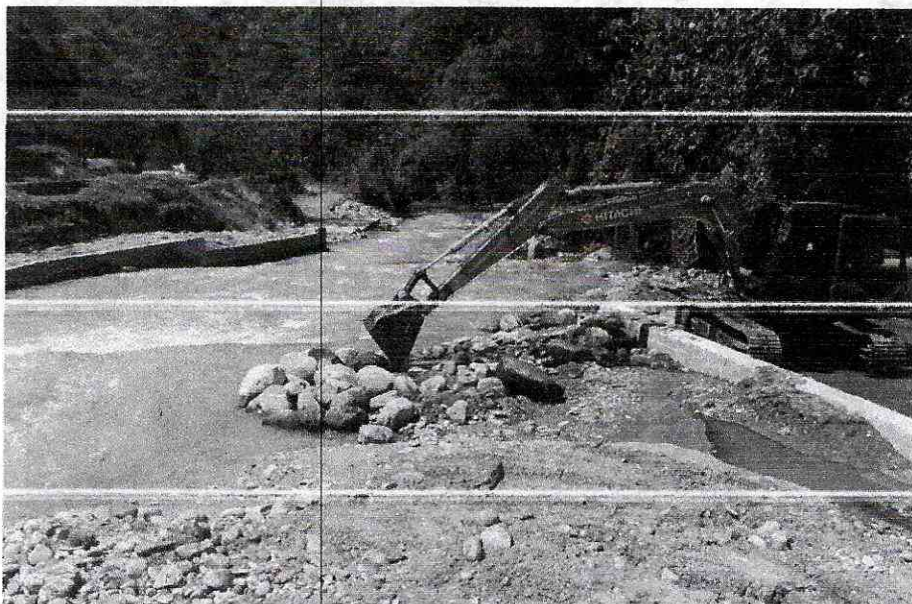

VENTA, ALQUILER DE MAQUINARIA USADA PARA CONSTRUCCION

Cra. 45 sur No. 130-177, Picalañita Tel.2617485

[inversionesgyzcci@hotmail.com](mailto:inversionesgyzcci@hotmail.com)

Ibagué-Tolima

# INVERSIONES G&Z S.A.S

## CONSTRUCCION, CONSULTORIA, INTERVENTORÍA

NIT. 900.099.120-6



**Planta la Pola**



**Planta la Pola**

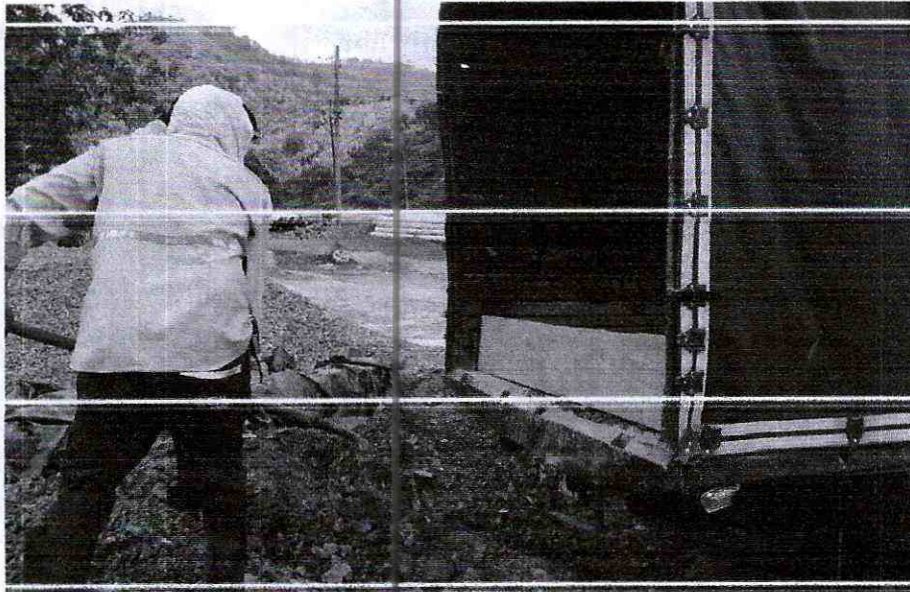

VENTA, ALQUILER DE MAQUINARIA USADA PARA CONSTRUCCION

Cra. 45 sur No. 130-177, Picalañita Tel.2617485

[inversionesgyzcci@hotmail.com](mailto:inversionesgyzcci@hotmail.com)

Ibagué-Tolima

# INVERSIONES G&Z S.A.S

CONSTRUCCION, CONSULTORIA, INTERVENTORÍA  
NIT. 900.099.120-6



## Barrio Jordán Etapa 8

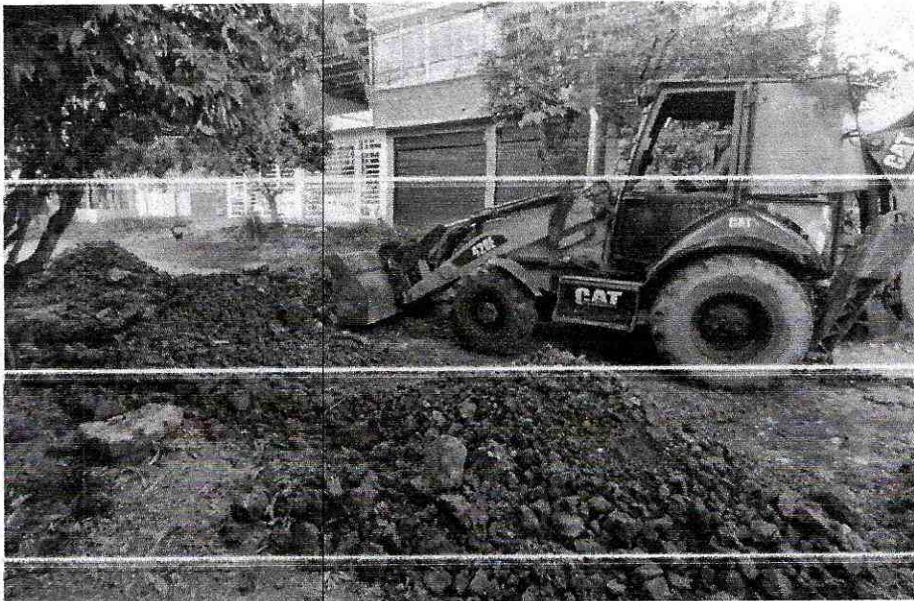
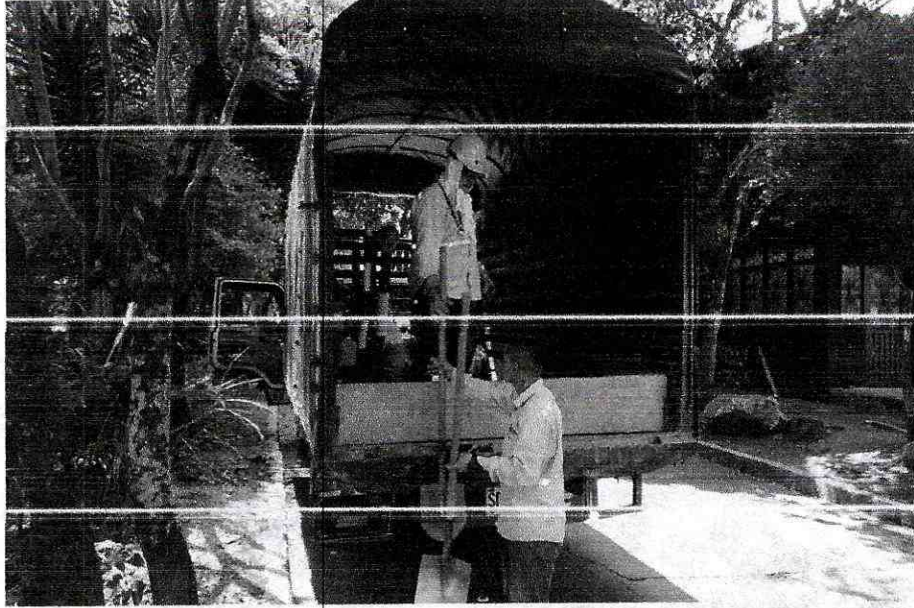

VENTA, ALQUILER DE MAQUINARIA USADA PARA CONSTRUCCION  
Cra. 45 sur No. 130-177, Picalañita Tel.2617485  
[inversionesgyzcci@hotmail.com](mailto:inversionesgyzcci@hotmail.com)  
Ibagué-Tolima

# INVERSIONES G&Z S.A.S

CONSTRUCCION, CONSULTORIA, INTERVENTORÍA  
NIT. 900.099.120-6



## Barrío la Esmeralda

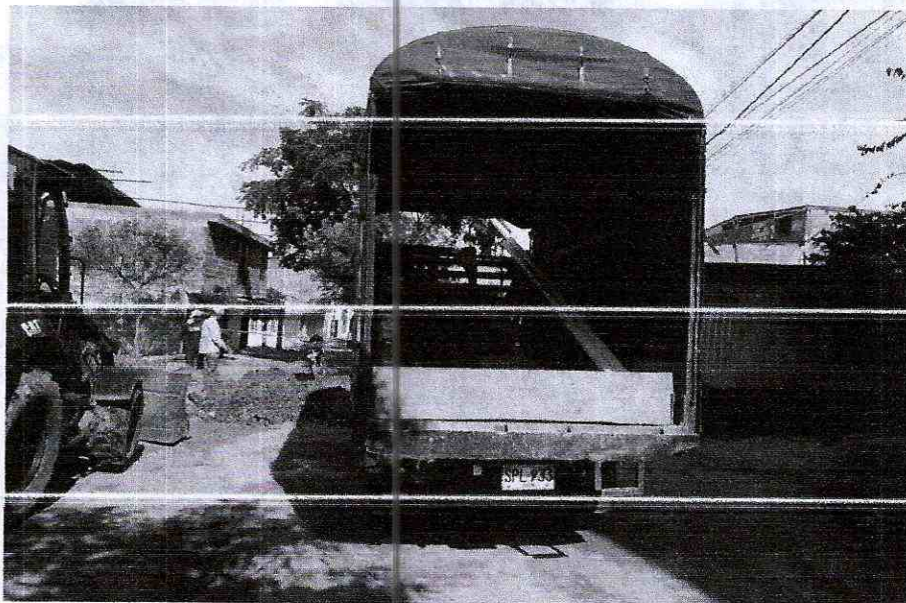

## Planta la Foia

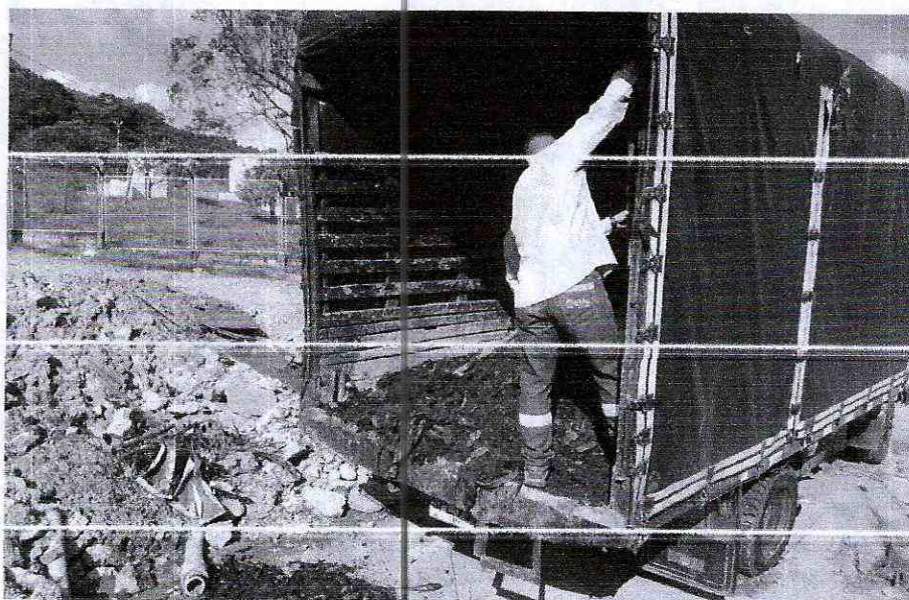

VENTA, ALQUILER DE MAQUINARIA USADA PARA CONSTRUCCION  
Cra. 45 sur No. 130-177, Picaleñita Tel.2617485  
[inversionesgyzcci@hotmail.com](mailto:inversionesgyzcci@hotmail.com)  
Ibagué-Tolima

# INVERSIONES G&Z S.A.S

CONSTRUCCION, CONSULTORIA, INTERVENTORIA

NIT. 900.099.120-6



## Planta la Pola

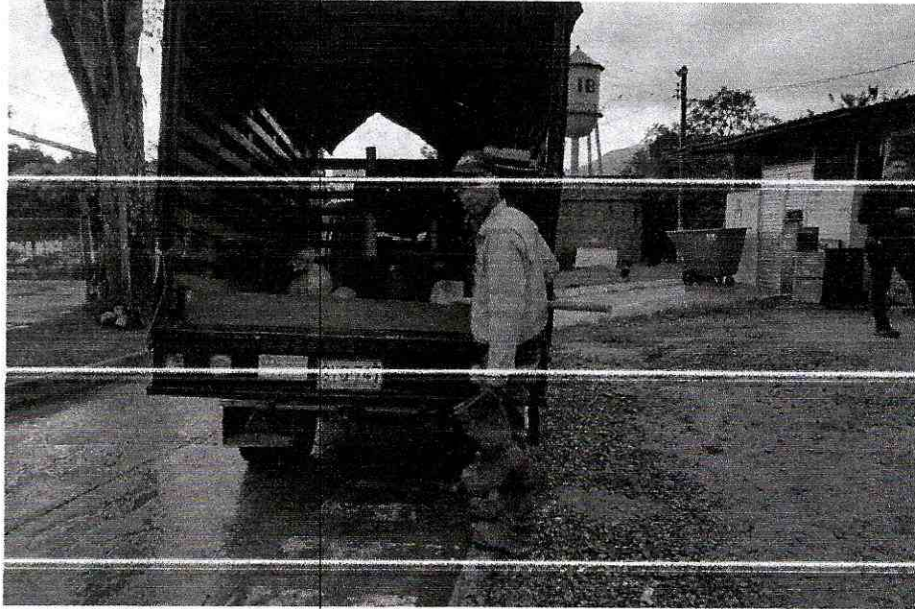

## Barrio Jordán Etapa 8

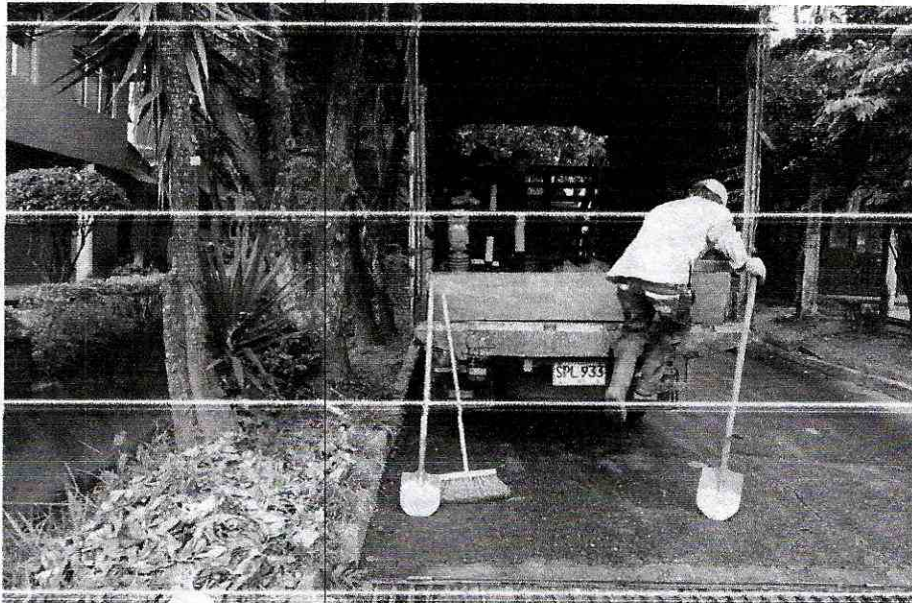

VENTA, ALQUILER DE MAQUINARIA USADA PARA CONSTRUCCION

Cra. 45 sur No. 130-177, Picafeñita Tel.2617485

[inversionesgyzcci@hotmail.com](mailto:inversionesgyzcci@hotmail.com)

Ibagué-Tolima

# INVERSIONES G&Z S.A.S

CONSTRUCCION, CONSULTORIA, INTERVENTORÍA  
NIT. 900.099.120-6



**Alto de la Cruz**

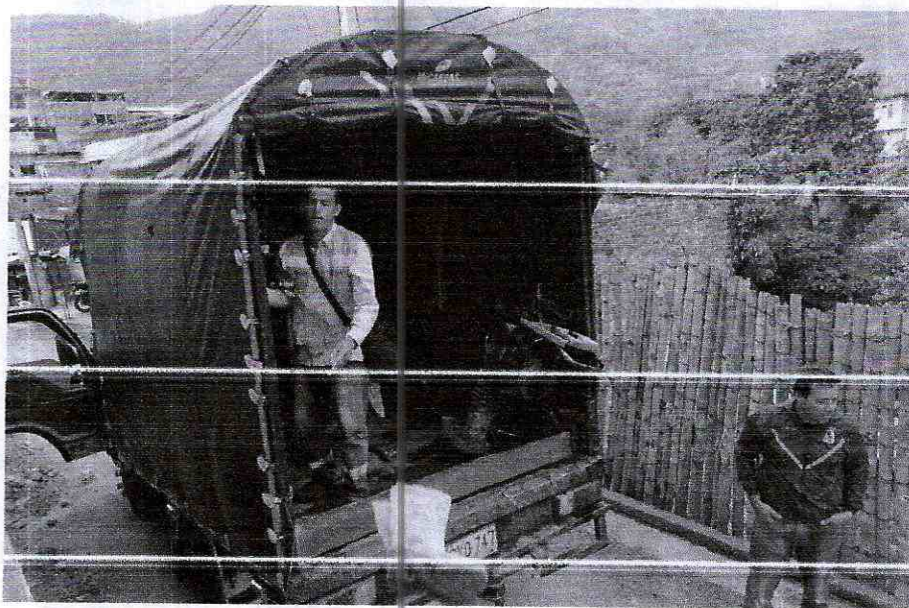

**Planta la Pola**

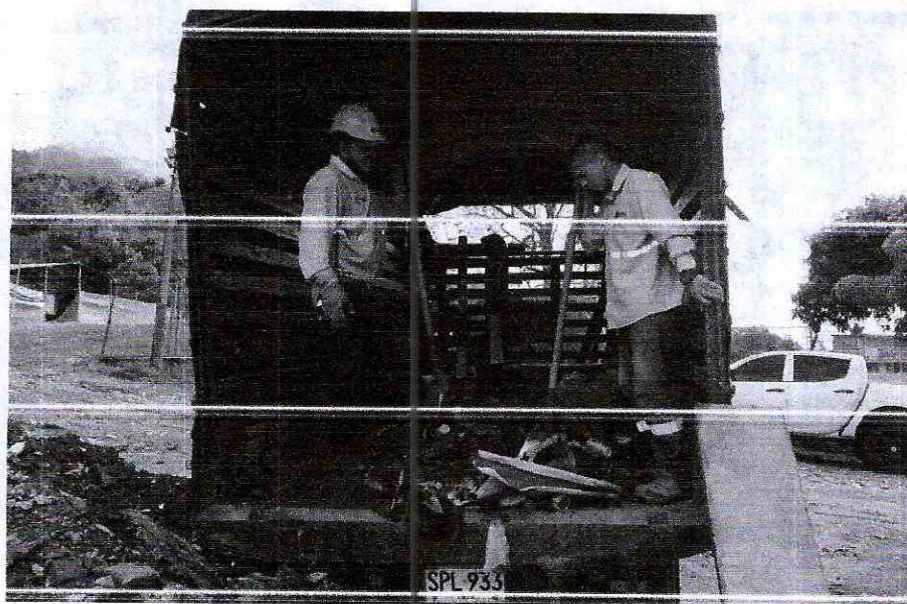

VENTA, ALQUILER DE MAQUINARIA USADA PARA CONSTRUCCION  
Cra. 45 sur No. 130-177, Picalañita Tel.2617485  
[inversionesgyzcci@hotmail.com](mailto:inversionesgyzcci@hotmail.com)  
Ibagué-Tolima

# INVERSIONES G&Z S.A.S

CONSTRUCCION, CONSULTORIA, INTERVENTORÍA

NIT. 900.099.120-6



**Barrio la Esmeralda**

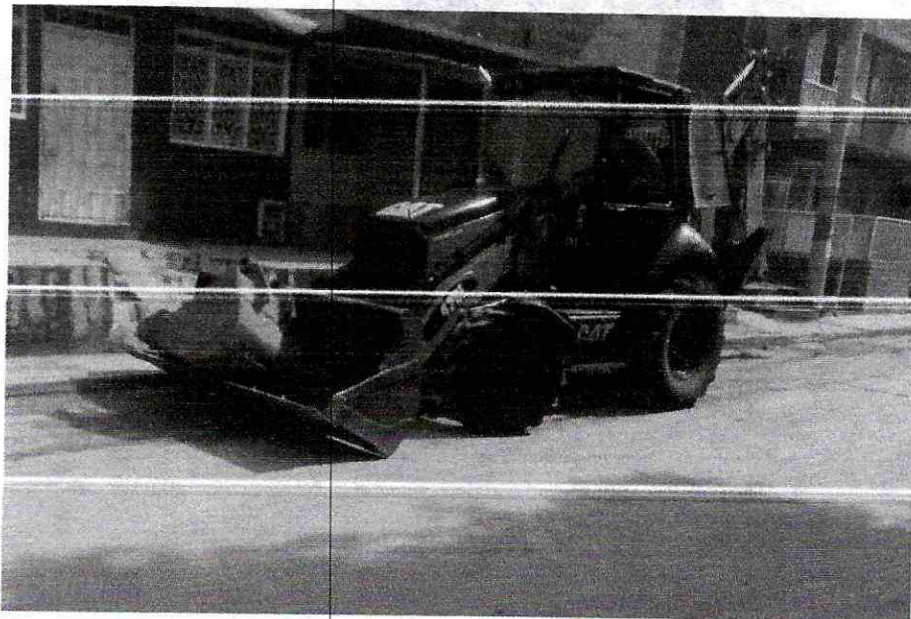

**Barrio la Esmeralda**

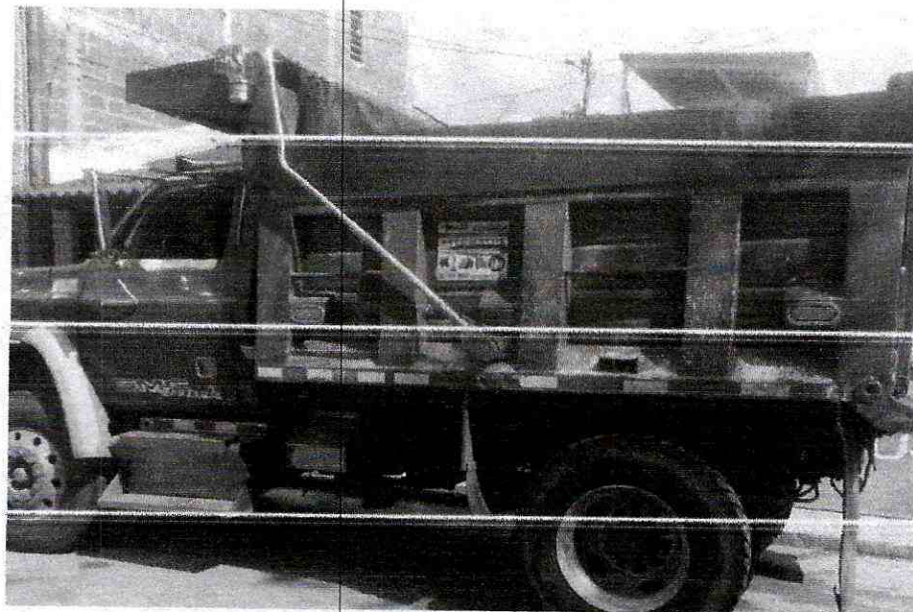

VENTA, ALQUILER DE MAQUINARIA USADA PARA CONSTRUCCION

Cra. 45 sur No. 130-177, Picaleñita Tel.2617485

[inversionesgyzcci@hotmail.com](mailto:inversionesgyzcci@hotmail.com)

Ibagué-Tolima

# INVERSIONES G&Z S.A.S

CONSTRUCCION, CONSULTORIA, INTERVENTORÍA  
NIT. 900.099.120-6

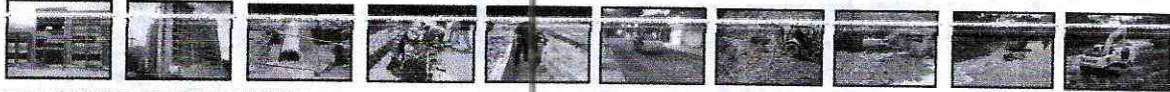

## Barrio la Esmeralda

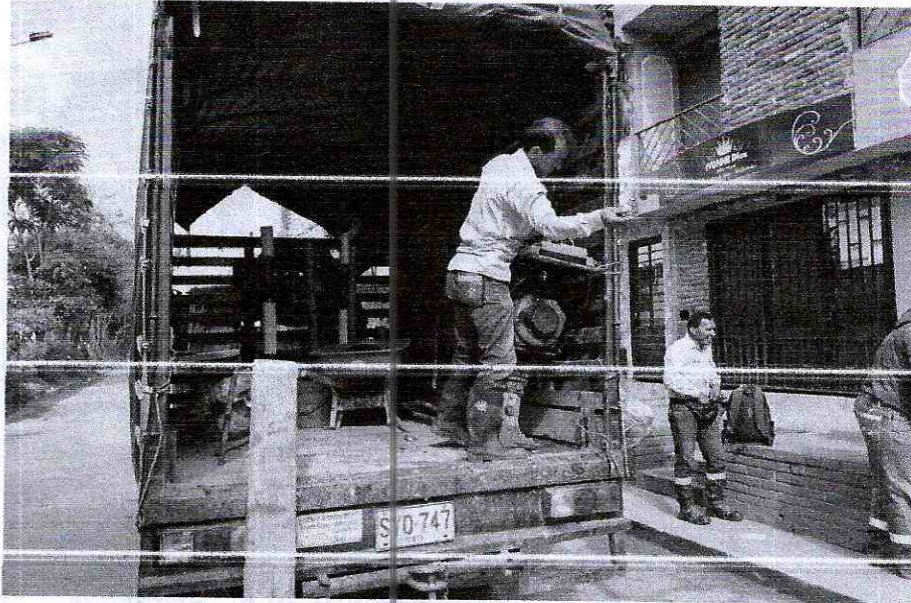

## Barrio la Esmeralda

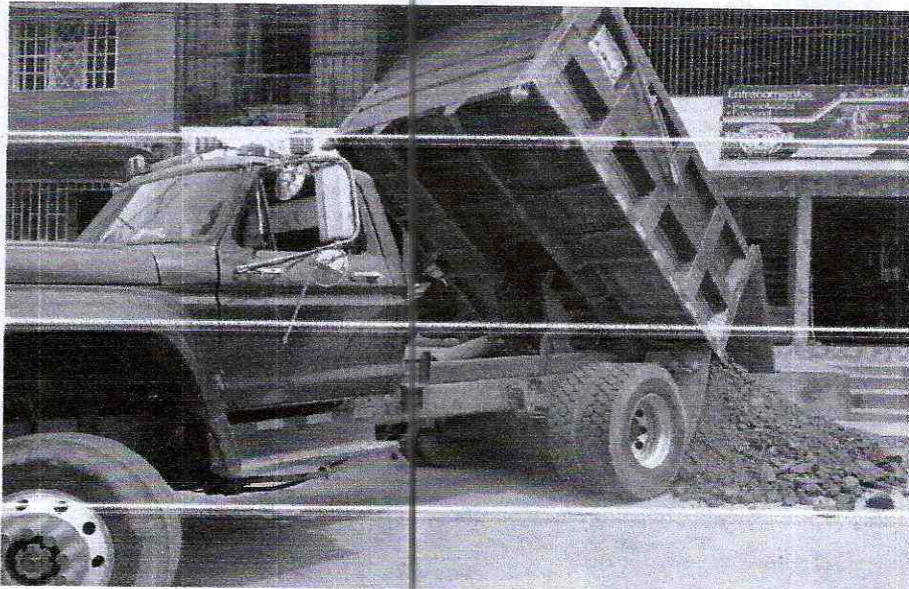

VENTA, ALQUILER DE MAQUINARIA USADA PARA CONSTRUCCION  
Cra. 45 sur No. 130-177, Picalañita Tel.2617485  
[inversionesgyzcci@hotmail.com](mailto:inversionesgyzcci@hotmail.com)  
Ibagué-Tolima



# INVERSIONES G&Z S.A.S

CONSTRUCCION, CONSULTORIA, INTERVENTORÍA

NIT. 900.099.120-6



## Planta la Pola



## Barrio la Esmeralda

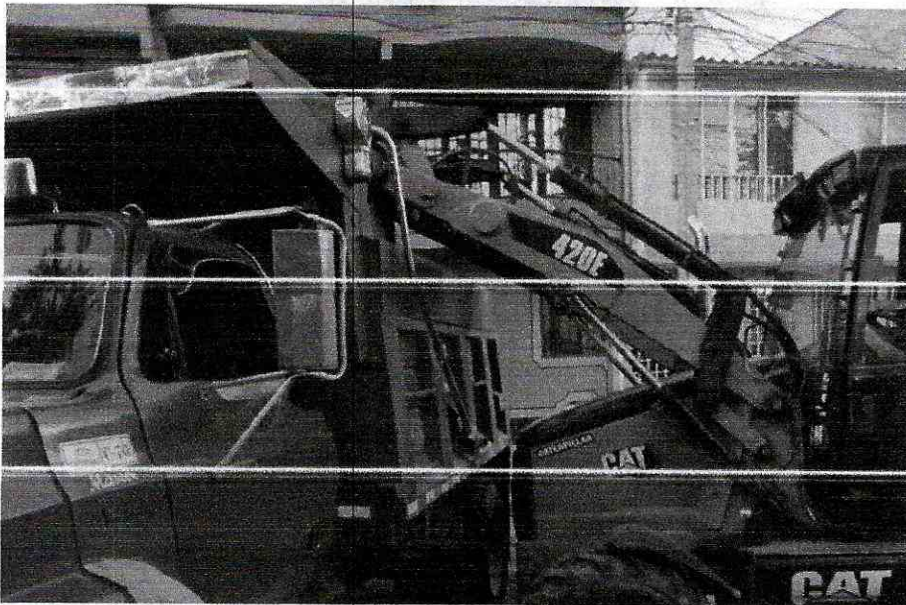

VENTA, ALQUILER DE MAQUINARIA USADA PARA CONSTRUCCION

Cra. 45 sur No. 130-177, Picaleñita Tel.2617485

[inversionesgyzcci@hotmail.com](mailto:inversionesgyzcci@hotmail.com)

Ibagué-Tolima

# INVERSIONES G&Z S.A.S

CONSTRUCCION, CONSULTORIA, INTERVENTORÍA  
NIT. 900.099.120-6



**Barrio la Esmeralda**



**Barrio la Esmeralda**

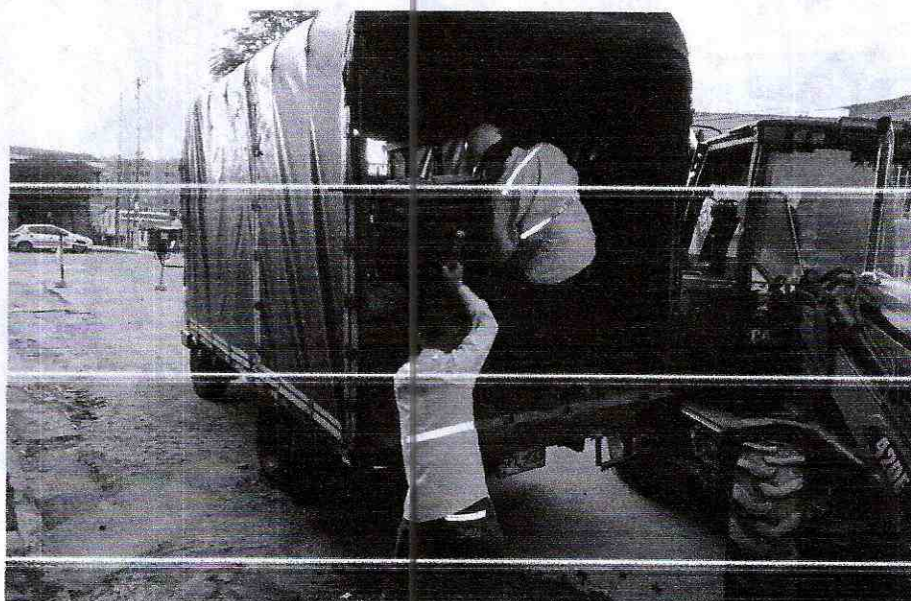

VENTA, ALQUILER DE MAQUINARIA USADA PARA CONSTRUCCION  
Cra. 45 sur No. 130-177, Picafeñita Tef.2617485  
[inversionesgyzcci@hotmail.com](mailto:inversionesgyzcci@hotmail.com)  
Ibagué-Tolima

# INVERSIONES G&Z S.A.S

CONSTRUCCION, CONSULTORIA, INTERVENTORÍA  
NIT. 900.099.120-6



## Barrio Yuldaima

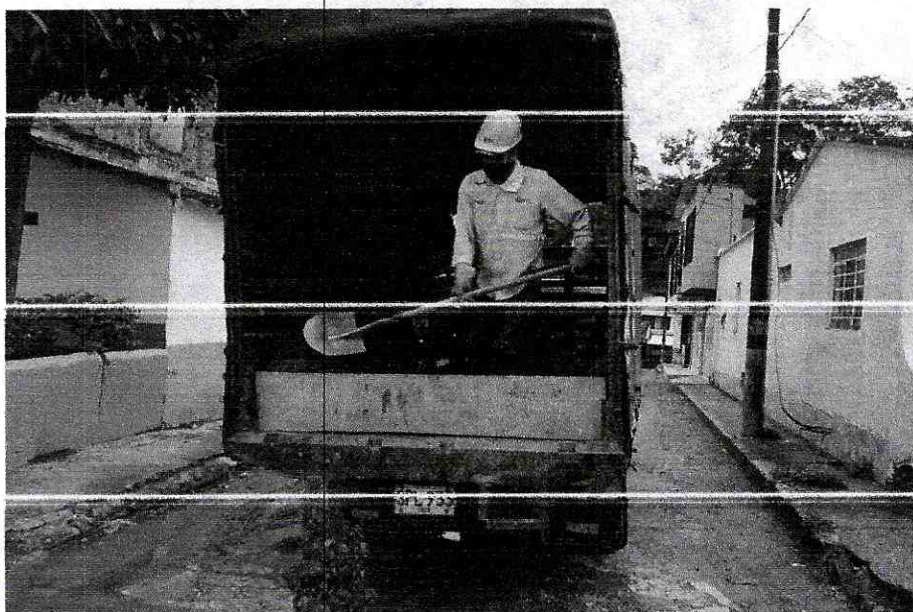

## Planta la Pola



VENTA, ALQUILER DE MAQUINARIA USADA PARA CONSTRUCCION  
Cra. 45 sur No. 130-177, Picalañita Tel.2617485  
[inversionesgyzcci@hotmail.com](mailto:inversionesgyzcci@hotmail.com)  
Ibagué-Tolima

# INVERSIONES G&Z S.A.S

CONSTRUCCION, CONSULTORIA, INTERVENTORÍA

NIT. 900.099.120-6



Carrera 1° con Calle 17



Barrio la Esmeralda

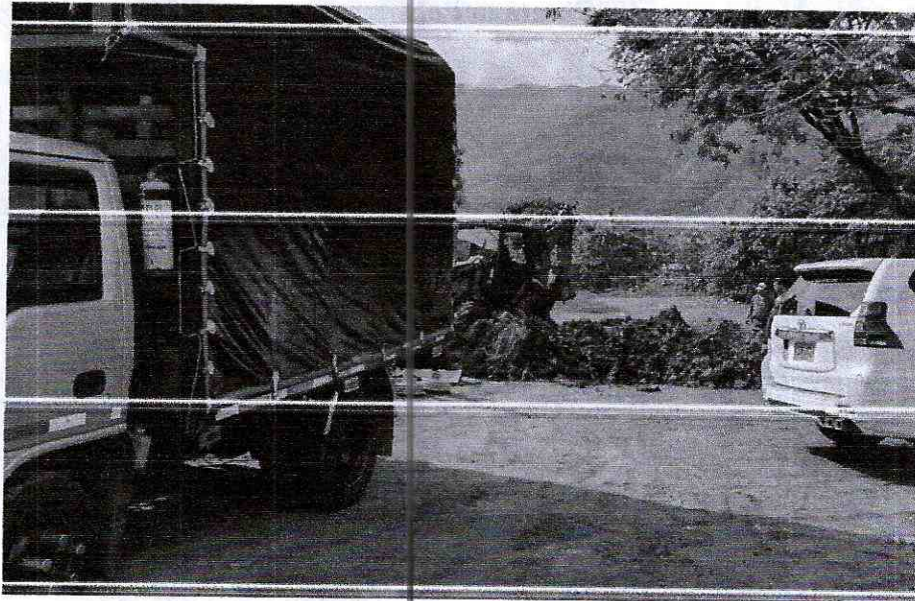

VENTA, ALQUILER DE MAQUINARIA USADA PARA CONSTRUCCION

Cra. 45 sur No. 130-177, Picalañita Tel.2617485

[inversionesgyzcci@hotmail.com](mailto:inversionesgyzcci@hotmail.com)

Ibagué-Tolima

# INVERSIONES G&Z S.A.S

CONSTRUCCION, CONSULTORIA, INTERVENTORÍA

NIT. 900.099.120-6



## Barrio la Esmeralda



## Planta la Pola



VENTA, ALQUILER DE MAQUINARIA USADA PARA CONSTRUCCION

Cra. 45 sur No. 130-177, Picaleñita Tel.2617485

[inversionesgyzcci@hotmail.com](mailto:inversionesgyzcci@hotmail.com)

Ibagué-Tolima

# INVERSIONES G&Z S.A.S

CONSTRUCCION, CONSULTORIA, INTERVENTORÍA

NIT. 900.099.120-6



## Barrio la Esmeralda

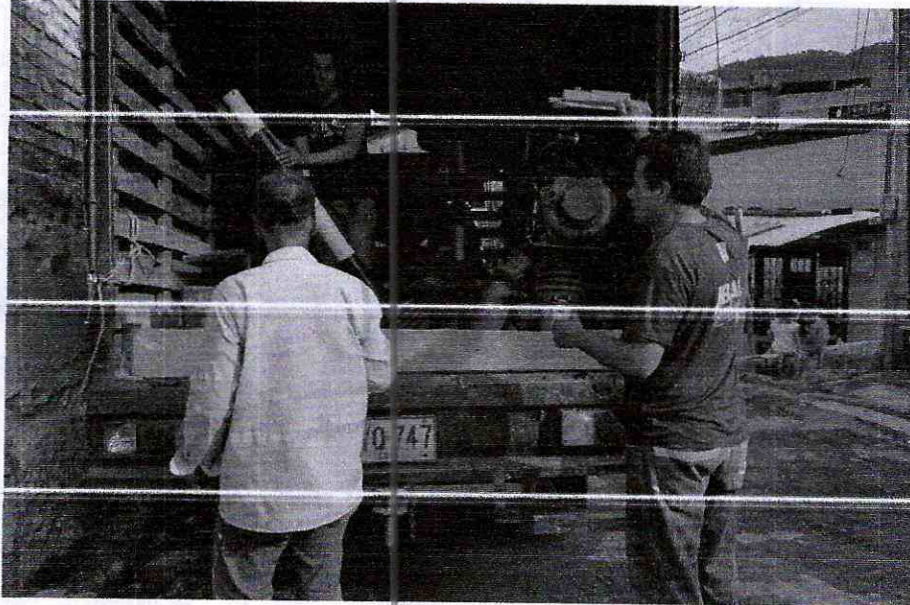

## Planta la Poia

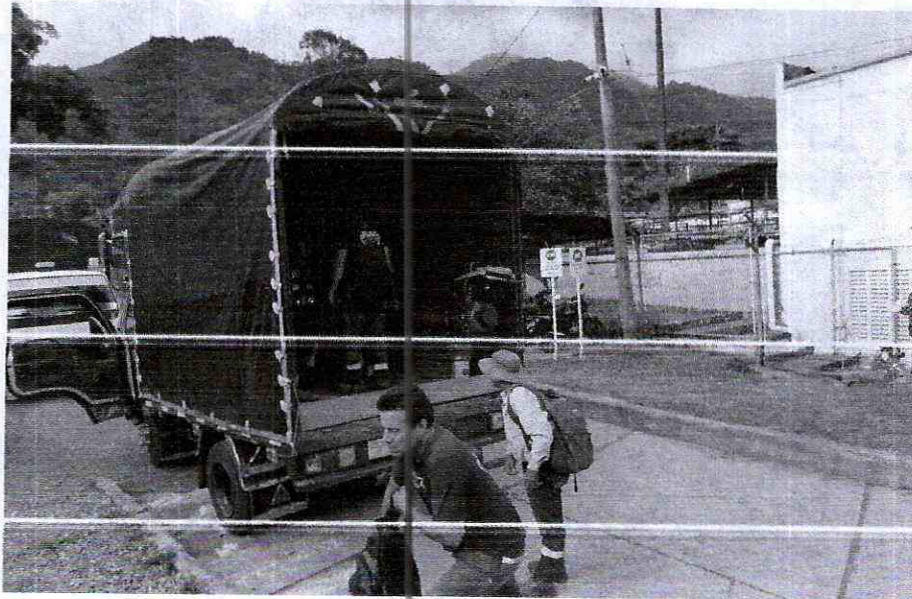

VENTA, ALQUILER DE MAQUINARIA USADA PARA CONSTRUCCION

Cra. 45 sur No. 130-177, Picalañita Tel.2617485

[inversionesgyzcci@hotmail.com](mailto:inversionesgyzcci@hotmail.com)

Ibagué-Tolima