

## DOCUMENTOS ACTA 05 CONT 089-22 INVERSIONES GYZ CONSTRUCCION Y CONSULTORÍA



**De** <dolly.camacho@ibal.gov.co>  
**Destinatario** Sgeneral <sgeneral@ibal.gov.co>  
**Fecha** 2022-10-03 15:54

 DOCUMENTOS ACTA 05 CONT 089-22 INVERSIONES GYZ CONSTRUCCION Y CONSULTORÍA.PDF (~24 MB)

ADJUNTO DOCUMENTOS DEL ASUNTO PARA TRÁMITE PERTINENTE



**SOPORTES DOCUMENTALES PARA  
TRAMITE DE CUENTA**

**SISTEMA INTEGRADO DE GESTIÓN**

**CÓDIGO: GJ-R-050**

**FECHA VIGENCIA:  
2016-10-12**

**VERSIÓN: 02**

**Página 1 de 1**

Ibagué, 29 de septiembre de 2022

Doctor(a)

**LUIS ALEJANDRO GIRALDO MONTOYA**

Secretario General

IBAL S.A. ESP. OFICIAL

Ibagué

*PD Do MC*  
*03-10-22*  
*Red: 024*  
*2:30 PM*

**REF: ENVIO SOPORTES PARA TRAMITE DE CUENTA DEL CONTRATO N°089  
del 20 de abril de 2022.**

Cordial Saludo:

Por medio de la presente me dirijo a usted con el fin de allegarle los soportes documentales originales para que obren dentro de la carpeta del archivo de gestión de la secretaria general, así como también las copias de los documentos que son requeridos por la oficina de contabilidad para el respectivo tramite de cuenta, para lo cual me permito relacionar al detalle los documentos que adjunto, de la siguiente manera:

**DOCUMENTOS ACTA PARCIAL N° 05:**

1. Factura Electrónica
2. Acta Parcial No.05
3. Ficha Técnica de Evaluación de Proveedores
4. Certificación del Contratista Pago Seguridad Social
5. Planilla de Pago de Seguridad Social
6. Informe con Registro Fotográfico

Atentamente,

  
\_\_\_\_\_  
**HAROLD R. RODRIGUEZ SANCHEZ**  
Director Operativo  
Supervisor



**ACTA PARCIAL**  
**SISTEMA INTEGRADO DE GESTIÓN**

**CÓDIGO: GJ-R-033**

**FECHA VIGENCIA:**

2022-01-12

**VERSIÓN: 07**

**Página 1 de 2**

<b>Contrato No.</b>	089 DEL 20 DE ABRIL DE 2022
<b>Objeto</b>	CONTRATAR LOS SERVICIOS DE ALQUILER DE MAQUINARIA PESADA, LIVIANA Y DE TRANSPORTE, CON EL FIN DE APOYAR LAS ACTIVIDADES DEL MEJORAMIENTO Y/O REHABILITACIÓN Y/O RECUPERACIÓN Y/O REPOSICIÓN DE LAS REDES O DEL SISTEMA DE ACUEDUCTO, ALCANTARILLADO E INFRAESTRUCTURA EN EL MUNICIPIO DE IBAGUÉ
<b>Valor Total</b>	\$1.569.889.900,00
<b>Contratista</b>	INVERSIONES G&Z CONSTRUCCION CONSULTORIA INTERVENTORIA S.A.S
<b>Supervisor</b>	HAROLD R. RODRIGUEZ SANCHEZ - DIRECTOR OPERATIVO
<b>Fecha de Inicio</b>	27 DE ABRIL DE 2022
<b>Fecha de terminación</b>	26 DE FEBRERO DE 2022
<b>Plazo de Ejecución</b>	DIEZ (10) MESES

<b>FECHA DE ELABORACIÓN DEL ACTA PARCIAL</b>	<b>Año</b>	<b>Mes</b>	<b>Día</b>
	2022	09	28

En la ciudad de Ibagué, en la fecha antes indicada, contratista y supervisor suscriben la presente Acta Parcial No. 05 del contrato antes identificado. Para completar y soportar los trámites necesarios para su correspondiente pago.

<b>Periodo informado</b>	27 de agosto a 26 de septiembre del 2022
--------------------------	--

<b>Informe de las actividades desarrolladas y avaladas por el supervisor</b>	Alquiler de maquinaria y arrendamiento según lo requerimientos del por el IBAL
--	--

Se adjunta informe con registro fotográfico

**Nota 1:** En el caso de los contratos de servicio y suministro y los demás a los que aplique este registro y que tengan clasificador CPC, deberán diligenciar las siguientes tablas:

ITEM	DETALLE DEL BIEN	CPC		CANTIDAD	VALOR UNITARIO	VALOR SOLICITADO PRESUPUESTALMENTE	VALOR ACTA	SALDO PRESUPUESTAL
		CODIGO	DESCRIPCION					
1	Comercio y distribución, alojamiento, servicios de suministro de comidas y bebidas, servicios	66012	Servicios de alquiler de camiones con operario	1	\$514.915.428	\$514.915.428	\$51.491.542,8	\$257.457.714
2	Servicios financieros y servicios conexos, servicios inmobiliarios y servicios de leasing	73122	Servicios de arrendamiento o de alquiler de maquinaria y equipo de construcción sin operario	1	\$1.054.974.472	\$1.054.974.472	\$105.497.447,2	\$527.487.296
<b>VALOR PRESENTE ACTA</b>							<b>\$106.988.990</b>	<b>\$784.944.950</b>

**Evidencias de la ejecución del contrato**



**ACTA PARCIAL**  
**SISTEMA INTEGRADO DE GESTIÓN**

**CÓDIGO: GJ-R-033**

**FECHA VIGENCIA:**

2022-01-12

**VERSIÓN: 07**

**Página 2 de 2**

**ESTADO DE CUENTA**

<b>Valor Total</b>	\$ 1.569.889.900,00
<b>Valor Acta No. 01</b>	\$156.988.990,00
<b>Valor Acta No. 02</b>	\$156.988.990,00
<b>Valor Acta No. 03</b>	\$156.988.990,00
<b>Valor Acta No. 04</b>	\$156.988.990,00
<b>Valor Acta No. 05</b>	\$156.988.990,00
<b>Saldo (Valor pendiente para pago)</b>	\$ 784.944.950,00

**APORTES AL SISTEMA DE SEGURIDAD SOCIAL**

**PERSONA JURIDICA**

El contratista presentó certificación suscrita por el revisor fiscal o el representante legal acreditando que se encuentra a paz y salvo en el pago de aportes al Sistema de Seguridad Social Integral y pagos de parafiscales a que hubiere lugar.

<b>APORTA CERTIFICACION REPRESENTANTE LEGAL</b>	SI <input checked="" type="checkbox"/>	NO <input type="checkbox"/>
<b>APORTA CERTIFICACION REVISOR FISCAL</b> (En caso de aportar certificación del revisor fiscal deberá adjuntar con ella, copia de la tarjeta profesional y certificado de antecedentes de la Junta Central de Contadores)	SI <input type="checkbox"/>	NO <input type="checkbox"/>

**ANEXOS:**

Marque con x

Factura Electrónica	x
Certificación juramentada cumplimiento de aportes al sistema de seguridad social	x
Copia de planillas Resumen General de pago de Seguridad social del Contratista	x
Informe con registro fotográfico.	x

<b>Firma</b>		
<b>Nombre</b>	GODWIN ZULUAGA ALZATE	HAROLD R. RODRIGUEZ SANCHEZ
	Contratista	Supervisor
<b>V°B° Profesional Salud Ocupacional IBAL</b>	CLAUDIA COMBITA ZAMBRANO	

# INVERSIONES G&Z S.A.S

CONSTRUCCION, CONSULTORIA, INTERVENTORIA

NIT. 900.099.120-6



## CERTIFICACIÓN DE PAZ Y SALVO CON EL RÉGIMEN DE SEGURIDAD SOCIAL INTEGRAL

GODWIN ZULUAGA ALZATE identificado con C.C 18.496.235 de Armenia en mi condición de representante legal de **INVERSIONES G&Z CONSTRUCCION, CONSULTORIA, INTERVENTORIA S.A.S** identificada con NIT 900.099.120-6, bajo la gravedad de juramento, certifico el pago de los aportes de salud, riesgos profesionales, pensiones y aportes a las Cajas de Compensación Familiar, (artículo 65 Ley 1819 de 2016 y artículo 3 Decreto 1047 de 1983), pagados por la empresa, lo anterior en cumplimiento de lo dispuesto en el artículo 50 de la Ley 789 de 2002.

En constancia, se firma en Ibagué, a los 28 días del mes de septiembre de 2022.

**INVERSIONES G&Z S.A.S**  
**R.L GODWIN ZULUAGA ALZATE**  
**C.C.18.496.235 de Armenia**



VENTA, ALQUILER DE MAQUINARIA USADA PARA CONSTRUCCION  
Cra. 45 Sur No. 130-177, Picalañita Tel.2617485 - Telefax.2707902

[inversionesgyzcci@hotmail.com](mailto:inversionesgyzcci@hotmail.com)

Ibagué Tolima



## Resumen General de Pago

DATOS GENERALES DEL APORTANTE		Razon Social		Clase Aportante		Sucursal Principal		Dirección		Ciudad-Departamento		Teléfono		Exonerado SENA e ICBF	
NIT	90099120	6	INVERSIONES G V Z CONSTRUCCION CONSULTORIA INTERVENTORIA S.A.S.	B - MENOS DE 200 COTIZANTES		CRA 45 SUR NO. 130-177	PICALIENTA	CRA 45 SUR NO. 130-177	PICALIENTA	IBAGUE-TOLIMA	2617485	51			
DATOS GENERALES DE LA LIQUIDACION		Clave		Tipo		Fecha		Pago		Banco		Valor			
Periodo	2022-08	Salud	100000360	Planilla	E	2022/09/06	2022/09/27	BANCO BOCOTTA	21				\$5,197,300		

### LIQUIDACION DETALLADA DE APORTES

EMPLEADO												PENSION				SALUD				CCF				RIESGOS				PARAFISCALES							
No.	Identificación	Nombres	Codigo	Dias	IBC	Aporte	Codigo	Dias	IBC	Aporte	Codigo	Dias	IBC	Aporte	Codigo	Dias	IBC	Aporte	Codigo	Dias	IBC	Aporte	Dias	IBC	Aporte	Dias	IBC	Aporte							
<b>Centro de Trabajo: 0.8322 (4 Afiliados)</b>						\$4,100,000				\$4,100,000				\$4,100,000				\$4,100,000																	
<b>Ciudad: IBAGUE (Dpto: TOLIMA (4 Afiliados))</b>						\$4,100,000				\$4,100,000				\$4,100,000				\$4,100,000																	
1	CC	111024790	CARDOSO ANGE	280301	30	\$1,000,000	EP5002	30	\$1,000,000	\$1,000,000	CCF500	30	\$1,000,000	\$1,000,000	CCF500	30	\$1,000,000	\$1,000,000	14-23	30	\$1,000,000	\$1,000,000	14-23	30	\$1,000,000	\$1,000,000	14-23	30	\$1,000,000	\$1,000,000	14-23	30	\$1,000,000	\$1,000,000	
2	CC	111024790	CARDOSO INURTH	280301	30	\$1,000,000	EP5002	30	\$1,000,000	\$1,000,000	CCF500	30	\$1,000,000	\$1,000,000	CCF500	30	\$1,000,000	\$1,000,000	14-23	30	\$1,000,000	\$1,000,000	14-23	30	\$1,000,000	\$1,000,000	14-23	30	\$1,000,000	\$1,000,000	14-23	30	\$1,000,000	\$1,000,000	
3	CC	193361830	CARDOSO WILSON	25-14	30	\$1,000,000	EP5002	30	\$1,000,000	\$1,000,000	CCF500	30	\$1,000,000	\$1,000,000	CCF500	30	\$1,000,000	\$1,000,000	14-23	30	\$1,000,000	\$1,000,000	14-23	30	\$1,000,000	\$1,000,000	14-23	30	\$1,000,000	\$1,000,000	14-23	30	\$1,000,000	\$1,000,000	
4	CC	15777732	GARCIA JENNY	25-14	30	\$1,000,000	EP5002	30	\$1,000,000	\$1,000,000	CCF500	30	\$1,000,000	\$1,000,000	CCF500	30	\$1,000,000	\$1,000,000	14-23	30	\$1,000,000	\$1,000,000	14-23	30	\$1,000,000	\$1,000,000	14-23	30	\$1,000,000	\$1,000,000	14-23	30	\$1,000,000	\$1,000,000	
<b>Centro de Trabajo: 6.960 (13 Afiliados)</b>						\$12,000,577				\$12,000,577				\$12,000,577				\$12,000,577																	
<b>Ciudad: IBAGUE (Dpto: TOLIMA (13 Afiliados))</b>						\$12,000,577				\$12,000,577				\$12,000,577				\$12,000,577																	
5	CC	111049192	IBARRO DIEGO	280301	19	\$800,452	EP5002	19	\$800,452	\$800,452	CCF500	19	\$800,452	\$800,452	CCF500	19	\$800,452	\$800,452	14-23	19	\$800,452	\$800,452	14-23	19	\$800,452	\$800,452	14-23	19	\$800,452	\$800,452	14-23	19	\$800,452	\$800,452	
6	CC	93361701	BARRERO JOSE	25-14	4	\$174,832	EP5002	4	\$174,832	\$174,832	CCF500	4	\$174,832	\$174,832	CCF500	4	\$174,832	\$174,832	14-23	4	\$174,832	\$174,832	14-23	4	\$174,832	\$174,832	14-23	4	\$174,832	\$174,832	14-23	4	\$174,832	\$174,832	
7	CC	93361701	GERALLOS JORGE	280301	30	\$1,000,000	EP5002	30	\$1,000,000	\$1,000,000	CCF500	30	\$1,000,000	\$1,000,000	CCF500	30	\$1,000,000	\$1,000,000	14-23	30	\$1,000,000	\$1,000,000	14-23	30	\$1,000,000	\$1,000,000	14-23	30	\$1,000,000	\$1,000,000	14-23	30	\$1,000,000	\$1,000,000	
8	CC	93361701	DELCADRO ALCI	280301	30	\$1,000,000	EP5002	30	\$1,000,000	\$1,000,000	CCF500	30	\$1,000,000	\$1,000,000	CCF500	30	\$1,000,000	\$1,000,000	14-23	30	\$1,000,000	\$1,000,000	14-23	30	\$1,000,000	\$1,000,000	14-23	30	\$1,000,000	\$1,000,000	14-23	30	\$1,000,000	\$1,000,000	
9	CC	14242464	DAZ ARIEL	25-14	30	\$1,500,000	EP5002	30	\$1,500,000	\$1,500,000	CCF500	30	\$1,500,000	\$1,500,000	CCF500	30	\$1,500,000	\$1,500,000	14-23	30	\$1,500,000	\$1,500,000	14-23	30	\$1,500,000	\$1,500,000	14-23	30	\$1,500,000	\$1,500,000	14-23	30	\$1,500,000	\$1,500,000	
10	CC	5819086	MONTALEGRE GONZALO	280301	30	\$1,311,239	EP5002	30	\$1,311,239	\$1,311,239	CCF500	30	\$1,311,239	\$1,311,239	CCF500	30	\$1,311,239	\$1,311,239	14-23	30	\$1,311,239	\$1,311,239	14-23	30	\$1,311,239	\$1,311,239	14-23	30	\$1,311,239	\$1,311,239	14-23	30	\$1,311,239	\$1,311,239	
11	CC	111054631	PEDRAZA OSCAR	280301	30	\$1,311,239	EP5002	30	\$1,311,239	\$1,311,239	CCF500	30	\$1,311,239	\$1,311,239	CCF500	30	\$1,311,239	\$1,311,239	14-23	30	\$1,311,239	\$1,311,239	14-23	30	\$1,311,239	\$1,311,239	14-23	30	\$1,311,239	\$1,311,239	14-23	30	\$1,311,239	\$1,311,239	
12	CC	14212463	RODRIGUEZ CESAR	280301	0	\$0	EP5002	25	\$1,092,700	\$1,092,700	CCF500	25	\$1,092,700	\$1,092,700	CCF500	25	\$1,092,700	\$1,092,700	14-23	25	\$1,092,700	\$1,092,700	14-23	25	\$1,092,700	\$1,092,700	14-23	25	\$1,092,700	\$1,092,700	14-23	25	\$1,092,700	\$1,092,700	
13	CC	14212463	RODRIGUEZ CESAR	280301	0	\$0	EP5002	5	\$218,540	\$218,540	CCF500	5	\$218,540	\$218,540	CCF500	5	\$218,540	\$218,540	14-23	5	\$218,540	\$218,540	14-23	5	\$218,540	\$218,540	14-23	5	\$218,540	\$218,540	14-23	5	\$218,540	\$218,540	
14	CC	19464219	RODRIGUEZ JAVIER	280301	30	\$1,311,239	EP5002	30	\$1,311,239	\$1,311,239	CCF500	30	\$1,311,239	\$1,311,239	CCF500	30	\$1,311,239	\$1,311,239	14-23	30	\$1,311,239	\$1,311,239	14-23	30	\$1,311,239	\$1,311,239	14-23	30	\$1,311,239	\$1,311,239	14-23	30	\$1,311,239	\$1,311,239	
15	CC	93300916	HUBO CESAR	280301	30	\$1,000,000	EP5002	30	\$1,000,000	\$1,000,000	CCF500	30	\$1,000,000	\$1,000,000	CCF500	30	\$1,000,000	\$1,000,000	14-23	30	\$1,000,000	\$1,000,000	14-23	30	\$1,000,000	\$1,000,000	14-23	30	\$1,000,000	\$1,000,000	14-23	30	\$1,000,000	\$1,000,000	
16	CC	7909120	SAVEDRA ROOSEL	280301	22	\$961,576	EP5002	22	\$961,576	\$961,576	CCF500	22	\$961,576	\$961,576	CCF500	22	\$961,576	\$961,576	14-23	22	\$961,576	\$961,576	14-23	22	\$961,576	\$961,576	14-23	22	\$961,576	\$961,576	14-23	22	\$961,576	\$961,576	
17	CC	9337251	SANCHEZ ORLANDO	25-14	30	\$1,600,000	EP5002	30	\$1,600,000	\$1,600,000	CCF500	30	\$1,600,000	\$1,600,000	CCF500	30	\$1,600,000	\$1,600,000	14-23	30	\$1,600,000	\$1,600,000	14-23	30	\$1,600,000	\$1,600,000	14-23	30	\$1,600,000	\$1,600,000	14-23	30	\$1,600,000	\$1,600,000	
18	CC	111047827	MARGAS RICHARD	25-14	30	\$1,000,000	EP5002	30	\$1,000,000	\$1,000,000	CCF500	30	\$1,000,000	\$1,000,000	CCF500	30	\$1,000,000	\$1,000,000	14-23	30	\$1,000,000	\$1,000,000	14-23	30	\$1,000,000	\$1,000,000	14-23	30	\$1,000,000	\$1,000,000	14-23	30	\$1,000,000	\$1,000,000	
<b>Total Afiliados( 17)</b>						\$16,000,577				\$16,000,577				\$16,000,577				\$16,000,577																	



## Resumen General de Pago

DATOS GENERALES DEL APORTANTE		Razon Social		Clase Aportante		Sucursal Principal		Direccion		Ciudad-Departamento		Teléfono		Exonerado SEMA e ICBF	
Identificación	dv	INVERSIONES G Y Z CONSTRUCCION, CONSULTORIA, INTERVENCIÓN S.A.S.		8 - MENOS DE 200 COTIZANTES		CRA 45 SUR NO. 130-177 PICALIENTA		CRA 45 SUR NO. 130-177 PICALIENTA		BAGUE-TOLIMA		2617485		SI	

Periodo		Clave		Tipo		Fecha		Pago		Banco		Dias Mora		Valor	
Pensión	Salud	2022-08	2022-09	1000000560	94-0003780	E	2022/09/06	2022/09/27	BANCO BOGOTA			21		\$5,197,300	

### RESUMEN DE PAGO

RIESGO	CODIGO	NIT	DV	AFILIADOS	VALOR LIQUIDADO	INTERESE	MORA	SALDOS E		VALOR A PAGAR
								AFILIADOS	INTERES E	
AFP (ADMINISTRADORAS: 3)										
COLPENSIONES	25-14	900.336.004	7	15	\$2,576,200		\$49,300	\$0	\$0	\$2,625,500
PORVENIR	230301	800.224.808	8	6	\$1,004,000		\$19,200	\$0	\$0	\$1,023,200
PROTECCION	230201	800.229.739	0	3	\$523,700		\$20,100	\$0	\$0	\$1,066,600
ARL (ADMINISTRADORAS: 1)							\$10,000	\$0	\$0	\$533,700
POSITIVA COMPANIA DE SEGUROS	14-23	860.011.153	6	17	\$1,024,600		\$19,600	\$0	\$0	\$1,044,200
CCF (ADMINISTRADORAS: 1)							\$19,600	\$0	\$0	\$1,064,200
CONFERENCIO TOLIMA										
EPS (ADMINISTRADORAS: 4)							\$14,300	\$0	\$0	\$763,700
FAMISANAR	CCF50	890.700.148	4	17	\$749,400		\$14,300	\$0	\$0	\$763,700
NUEVA E.P.S.	EPS017	830.003.564	7	1	\$40,000		\$800	\$0	\$0	\$40,800
SALUD TOTAL	EPS037	900.156.264	2	1	\$52,500		\$1,100	\$0	\$0	\$53,600
SANTAS	EPS002	800.130.907	4	10	\$478,900		\$9,200	\$0	\$0	\$488,100
	EPS005	800.251.440	6	5	\$178,000		\$3,400	\$0	\$0	\$181,400
<b>TOTAL</b>				<b>17</b>	<b>\$5,099,600</b>		<b>\$97,700</b>	<b>\$0</b>	<b>\$0</b>	<b>\$5,197,300</b>

**INVERSIONES G&Z S.A.S**  
CONSTRUCCION, CONSULTORIA, INTERVENTORÍA  
NIT. 900.099.120-6



**INFORME 05 - CONTRATO 089 DE 2022**

**IBAGUÉ 2022**



VENTA, ALQUILER DE MAQUINARIA USADA PARA CONSTRUCCION

Cra. 45 sur No. 130-177, Picafeñita Tel.2617485

[inversionesgyzcci@hotmail.com](mailto:inversionesgyzcci@hotmail.com)



# INVERSIONES G&Z S.A.S

CONSTRUCCION, CONSULTORIA, INTERVENTORÍA

NIT. 900.099.120-6



## CONTRATO DE ARRENDAMIENTO O ALQUILER

### GENERALIDADES

NUMERO:		089 DEL 20 DE ABRIL DE 2022
CONTRATANTE:		EMPRESA IBAGUERENA DE ACUEDUCTO Y ALCANTARILLADO S.A E.S. P OFICIAL – IBAL S.A E.S. P OFICIAL
CONTRATISTA:		INVERSIONES G&Z CONSTRUCCIÓN, CONSULTORÍA, INTERVENTORÍA S.A.S
OBJETO:		CONTRATAR LOS SERVICIOS DE ALQUILER DE MAQUINARIA PESADA, LIVIANA Y DE TRASPORTE, CON EL FIN DE APOYAR LAS ACTIVIDADES DEL MEJORAMIENTO Y/O REHABILITACIÓN Y/O RECUPERACIÓN Y/O REPOSICIÓN DE LAS REDES O DEL SISTEMA DE ACUEDUCTO, ALCANTARILLADO E INFRAESTRUCTURA EN EL MUNICIPIO DE IBAGUÉ
VALOR TOTAL:		\$ 1.569.889.900,00
PLAZO:		DIEZ (10) MESES
SUPERVISOR:		DIRECTOR OPERATIVO
FECHA DE INICIO:		27 DE ABRIL 2022
FECHA DE TERMINACIÓN:		26 DE FEBRERO 2022



VENTA, ALQUILER DE MAQUINARIA USADA PARA CONSTRUCCION

Cra. 45 sur No. 130-177, Picalañita Tel.2617485

[inversionesgyzcci@hotmail.com](mailto:inversionesgyzcci@hotmail.com)

# INVERSIONES G&Z S.A.S

CONSTRUCCION, CONSULTORIA, INTERVENTORÍA

NIT. 900.099.120-6



## ACTIVIDADES TÉCNICAS EN LA EJECUCIÓN DEL CONTRATO

EN EL PRESENTE DOCUMENTO SE DESCRIBEN LAS ACTIVIDADES DESARROLLADAS EN LOS SITIOS DONDE SE EJECUTARON DICHAS LABORES COMO:

- CARGUE DE MATERIALES
- TRANSPORTE DE RECEBO
- TRANSPORTE DE MATERIAL PROVENIENTE DE EXCAVACIÓN
- COMPACTACIÓN DE RECEBO
- ACARREO DE MATERIAL EN OBRA
- ROTURA DE PAVIMENTO RÍGIDO Y FLEXIBLE
- EXCAVACIONES
- TRANSPORTE DE PERSONAL Y MATERIAL PARA OBRA (ARENA, TRITURADO, FRESADO, LADRILLOS, RECEBO, ETC.....)

CON LAS SIGUIENTES MAQUINARIAS; RETROEXCAVADORA, EXCAVADORA DE ORUGAS BOCAT, MINICARGADOR, VOLQUETAS, SALTARINES, TURBOS. COMPRENDIDOS EN EL PERIODO DEL 27 DE AGOSTO AL 26 DE SEPTIEMBRE DEL 2022



VENTA, ALQUILER DE MAQUINARIA USADA PARA CONSTRUCCION

Cra. 45 sur No. 130-177, Picaleñita Tel.2617485

[inversionesgzcci@hotmail.com](mailto:inversionesgzcci@hotmail.com)

# INVERSIONES G&Z S.A.S

CONSTRUCCION, CONSULTORIA, INTERVENTORÍA  
NIT. 900.099.120-6



## REGISTRO FOTOGRAFICO



**Barrio Jordán Etapa 9**



**Hacia Barrio Jordán Etapa 9**



VENTA, ALQUILER DE MAQUINARIA USADA PARA CONSTRUCCION

Cra. 45 sur No. 130-177, Picalañita Tel.2617485

[inversionesgyzcci@hotmail.com](mailto:inversionesgyzcci@hotmail.com)

# INVERSIONES G&Z S.A.S

CONSTRUCCION, CONSULTORIA, INTERVENTORÍA  
NIT. 900.099.120-6



## Barrio Jordán Etapa 9



## Barrio Jordán Etapa 9



VENTA, ALQUILER DE MAQUINARIA USADA PARA CONSTRUCCION  
Cra. 45 sur No. 130-177, Picalañita Tel.2617485  
[inversionesgyzcci@hotmail.com](mailto:inversionesgyzcci@hotmail.com)

# INVERSIONES G&Z S.A.S

CONSTRUCCION, CONSULTORIA, INTERVENTORÍA  
NIT. 900.099.120-6



**Calle 64 con Avenida Ambalá**



**Planta la Pola**



VENTA, ALQUILER DE MAQUINARIA USADA PARA CONSTRUCCION

Cra. 45 sur No. 130-177, Picalañita Tel.2617485

[inversionesgyzcci@hotmail.com](mailto:inversionesgyzcci@hotmail.com)

# INVERSIONES G&Z S.A.S

CONSTRUCCION, CONSULTORIA, INTERVENTORÍA  
NIT. 900.099.120-6



## Hacia Ciudadela Simón Bolívar



## Planta la pola



VENTA, ALQUILER DE MAQUINARIA USADA PARA CONSTRUCCION  
Cra. 45 sur No. 130-177, Picafeñita Tel.2617485  
[inversionesgyzcci@hotmail.com](mailto:inversionesgyzcci@hotmail.com)

# INVERSIONES G&Z S.A.S

CONSTRUCCION, CONSULTORIA, INTERVENTORÍA  
NIT. 900.099.120-6



## Planta la Pola

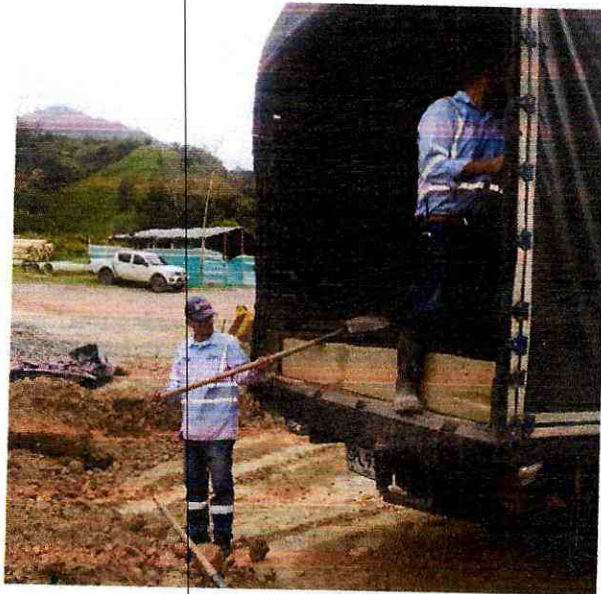

## Barrio Palmas del Río



VENTA, ALQUILER DE MAQUINARIA USADA PARA CONSTRUCCION  
Cra. 45 sur No. 130-177, Picalañita Tel.2617485  
[inversionesgyzcci@hotmail.com](mailto:inversionesgyzcci@hotmail.com)

# INVERSIONES G&Z S.A.S

CONSTRUCCION, CONSULTORIA, INTERVENTORÍA  
NIT. 900.099.120-6



## Barrio San Lucas



## Ciudadela Simón Bolívar



VENTA, ALQUILER DE MAQUINARIA USADA PARA CONSTRUCCION

Cra. 45 sur No. 130-177, Picafeñita Tel.2617485

[inversionesgyzcci@hotmail.com](mailto:inversionesgyzcci@hotmail.com)



# INVERSIONES G&Z S.A.S

CONSTRUCCION, CONSULTORIA, INTERVENTORÍA  
NIT. 900.099.120-6



Planta la Pola



Planta la Pola



# INVERSIONES G&Z S.A.S

CONSTRUCCION, CONSULTORIA, INTERVENTORÍA  
NIT. 900.099.120-6



## Palmas del Río



## Barrio Jordán Etapa 9



VENTA, ALQUILER DE MAQUINARIA USADA PARA CONSTRUCCION  
Cra. 45 sur No. 130-177, Picalañita Tel.2617485  
[inversionesgyzcci@hotmail.com](mailto:inversionesgyzcci@hotmail.com)

# INVERSIONES G&Z S.A.S

CONSTRUCCION, CONSULTORIA, INTERVENTORÍA  
NIT. 900.099.120-6



## Planta la Pola



## Ciudadela Simón Bolívar



VENTA, ALQUILER DE MAQUINARIA USADA PARA CONSTRUCCION

Cra. 45 sur No. 130-177, Picalañita Tel.2617485

[inversionesgyzcci@hotmail.com](mailto:inversionesgyzcci@hotmail.com)

# INVERSIONES G&Z S.A.S

CONSTRUCCION, CONSULTORIA, INTERVENTORÍA  
NIT. 900.099.120-6



## Barrio Jordán Etapa 9



## Barro Arenalá



VENTA, ALQUILER DE MAQUINARIA USADA PARA CONSTRUCCION

Cra. 45 sur No. 130-177, Picalañita Tel.2617485

[inversionesgyzcci@hotmail.com](mailto:inversionesgyzcci@hotmail.com)

# INVERSIONES G&Z S.A.S

CONSTRUCCION, CONSULTORIA, INTERVENTORÍA  
NIT. 900.099.120-6



**Barrio Palmas del Río**



**Planta la Pola**

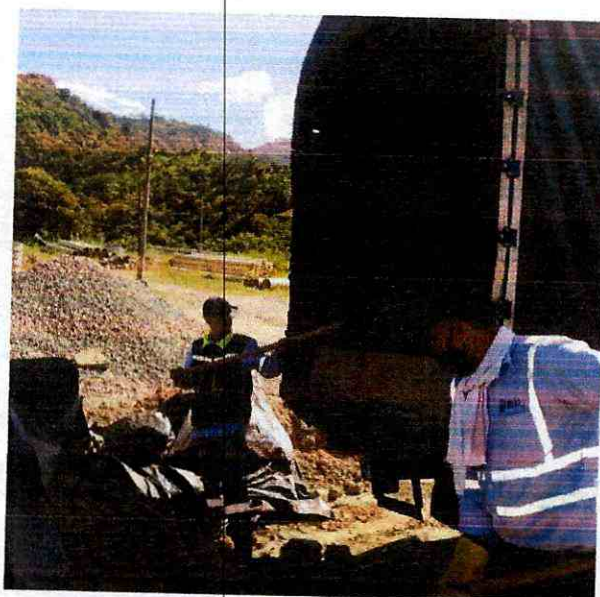

VENTA, ALQUILER DE MAQUINARIA USADA PARA CONSTRUCCION  
Cra. 45 sur No. 130-177, Picalañita Tel.2617485  
[inversionesgyzcci@hotmail.com](mailto:inversionesgyzcci@hotmail.com)

# INVERSIONES G&Z S.A.S

CONSTRUCCION, CONSULTORIA, INTERVENTORIA  
NIT. 900.099.120-6



## Barrio Arado

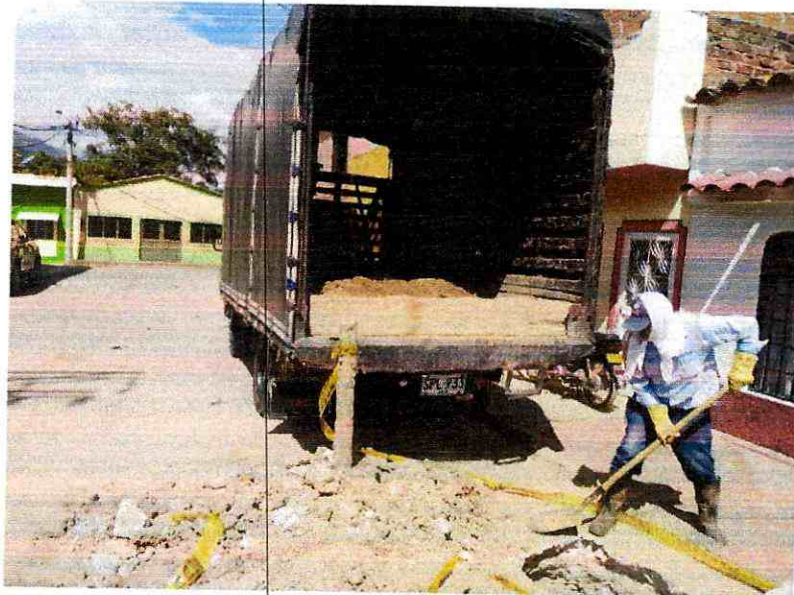

## Barrio Topacio

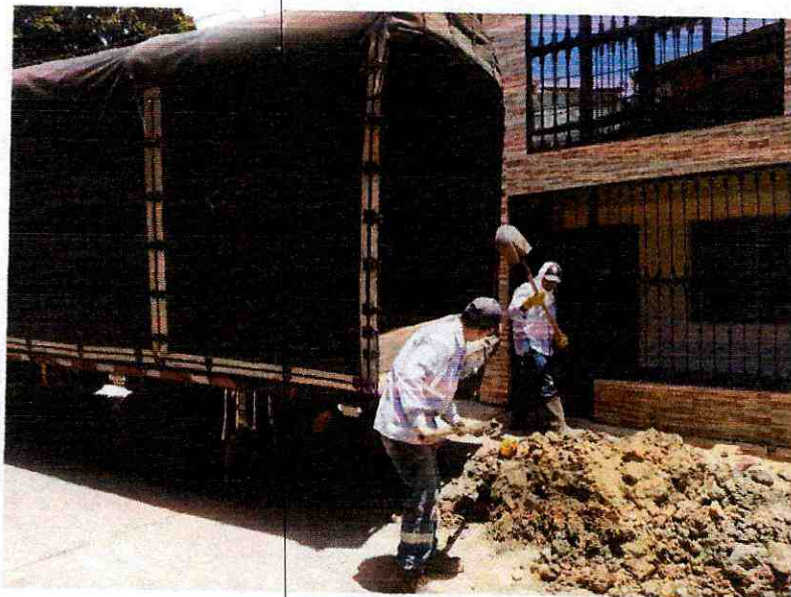

VENTA, ALQUILER DE MAQUINARIA USADA PARA CONSTRUCCION  
Cra. 45 sur No. 130-177, Picalefita Tel.2617485  
[inversionesgyzcci@hotmail.com](mailto:inversionesgyzcci@hotmail.com)

# INVERSIONES G&Z S.A.S

CONSTRUCCION, CONSULTORIA, INTERVENTORIA  
NIT. 900.099.120-6



## Planta la Pola



## Barrio Palmas del Río

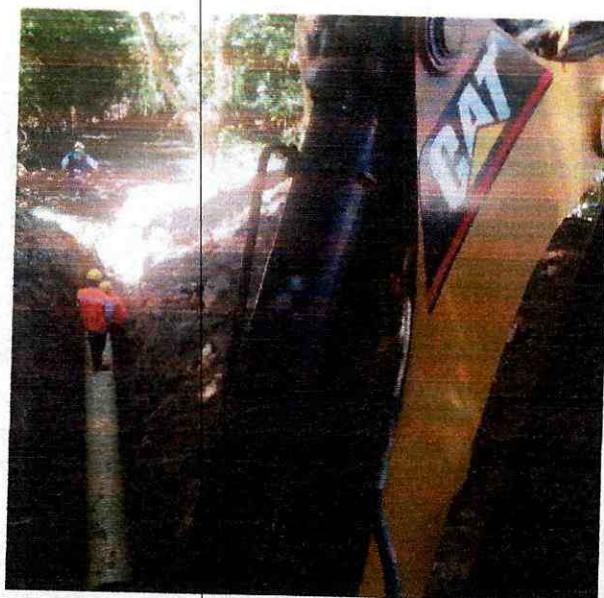

VENTA, ALQUILER DE MAQUINARIA USADA PARA CONSTRUCCION

Cra. 45 sur No. 130-177, Picaleñita Tel.2617485

[inversionesgyzcci@hotmail.com](mailto:inversionesgyzcci@hotmail.com)

# INVERSIONES G&Z S.A.S

CONSTRUCCION, CONSULTORIA, INTERVENTORÍA  
NIT. 900.099.120-6



## Barrio Arcalá

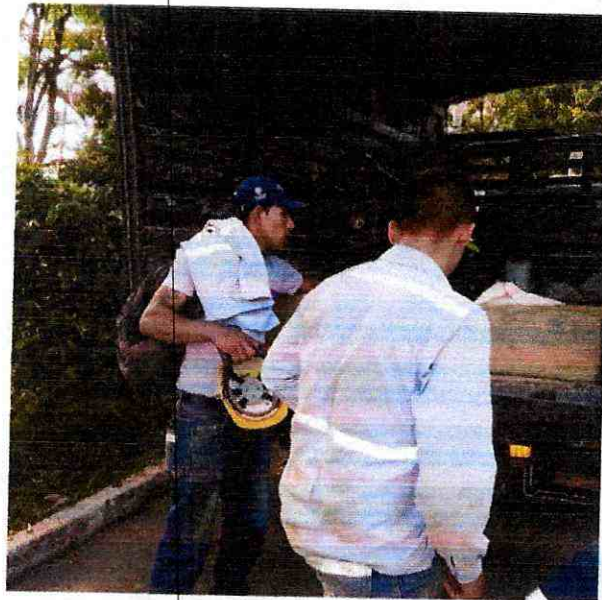

## Barrio Palmas del Río





# INVERSIONES G&Z S.A.S

CONSTRUCCION, CONSULTORIA, INTERVENTORÍA  
NIT. 900.099.120-6



## Barrio Palmas del Río



## Planta la Pola

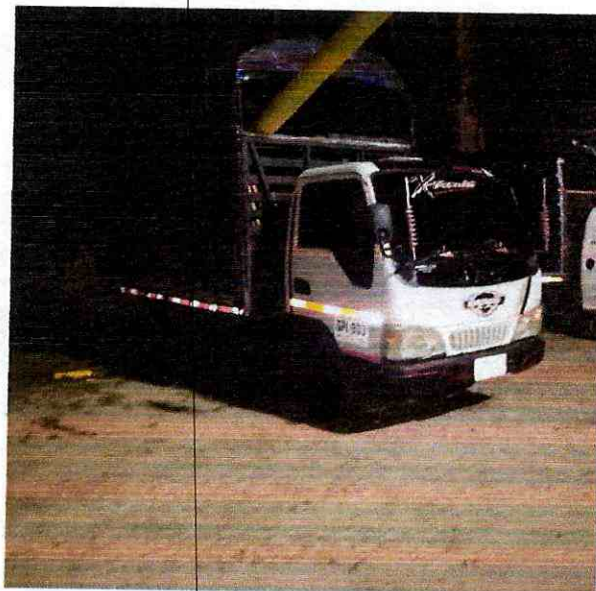

VENTA, ALQUILER DE MAQUINARIA USADA PARA CONSTRUCCION  
Cra. 45 sur No. 130-177, Picalañita Tel.2617485  
[inversionesgyzcci@hotmail.com](mailto:inversionesgyzcci@hotmail.com)

# INVERSIONES G&Z S.A.S

CONSTRUCCION, CONSULTORIA, INTERVENTORÍA  
NIT. 900.099.120-6



## Barrio Jordán Etapa 9



## Barrio Limonar



VENTA, ALQUILER DE MAQUINARIA USADA PARA CONSTRUCCION  
Cra. 45 sur No. 130-177, Picalañita Tel.2617485  
[inversionesgyzcci@hotmail.com](mailto:inversionesgyzcci@hotmail.com)

# INVERSIONES G&Z S.A.S

CONSTRUCCION, CONSULTORIA, INTERVENTORÍA  
NIT. 900.099.120-6



## Barrio Jordán Etapa 9

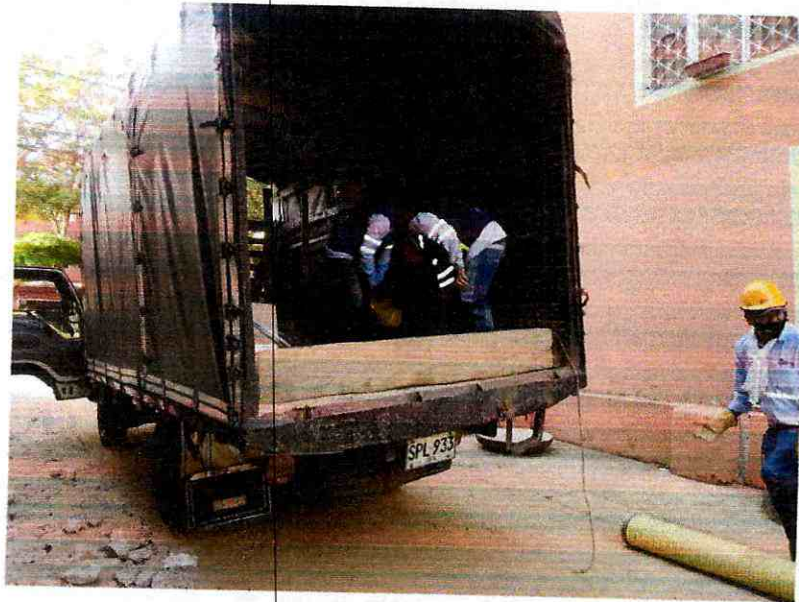

## CALLE 13 ENTRE 5 Y 8 BARRIO 20 DE JULIO



VENTA, ALQUILER DE MAQUINARIA USADA PARA CONSTRUCCION  
Cra. 45 sur No. 130-177, Picalañita Tel.2617485  
[inversionesgyzcci@hotmail.com](mailto:inversionesgyzcci@hotmail.com)

# INVERSIONES G&Z S.A.S

CONSTRUCCION, CONSULTORIA, INTERVENTORÍA  
NIT. 900.099.120-6



## Barrio Palmas del Río



## Barrio Santa Ana



VENTA, ALQUILER DE MAQUINARIA USADA PARA CONSTRUCCION  
Cra. 45 sur No. 130-177, Picalañita Tel.2617485  
[inversionesgyzcci@hotmail.com](mailto:inversionesgyzcci@hotmail.com)

# INVERSIONES G&Z S.A.S

CONSTRUCCION, CONSULTORIA, INTERVENTORIA  
NIT. 900.099.120-6



**Barrio Jordán Etapa 9**



**Barrio Jordán Etapa 9**



# INVERSIONES G&Z S.A.S

CONSTRUCCION, CONSULTORIA, INTERVENTORÍA  
NIT. 900.099.120-6



**Barrio Limonar**

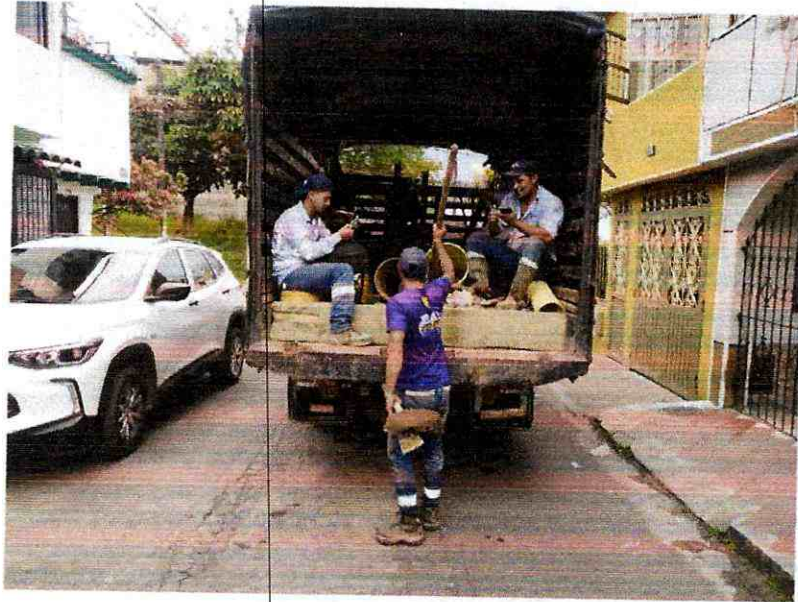

**Barrio la Campiña**



# INVERSIONES G&Z S.A.S

CONSTRUCCION, CONSULTORIA, INTERVENTORÍA  
NIT. 900.099.120-6



## Planta la Pola



## Hacia Hacienda Piedra Pintada

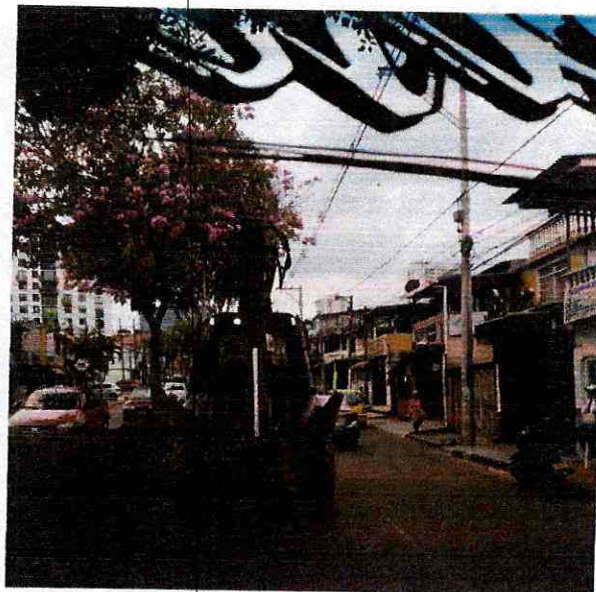

VENTA, ALQUILER DE MAQUINARIA USADA PARA CONSTRUCCION

Cra. 45 sur No. 130-177, Picafeñita Tel.2617485

[inversionesgvzcci@hotmail.com](mailto:inversionesgvzcci@hotmail.com)

# INVERSIONES G&Z S.A.S

CONSTRUCCION, CONSULTORIA, INTERVENTORÍA  
NIT. 900.099.120-6



## Barrio Arcalá



## Calle 15 con Carrera 8

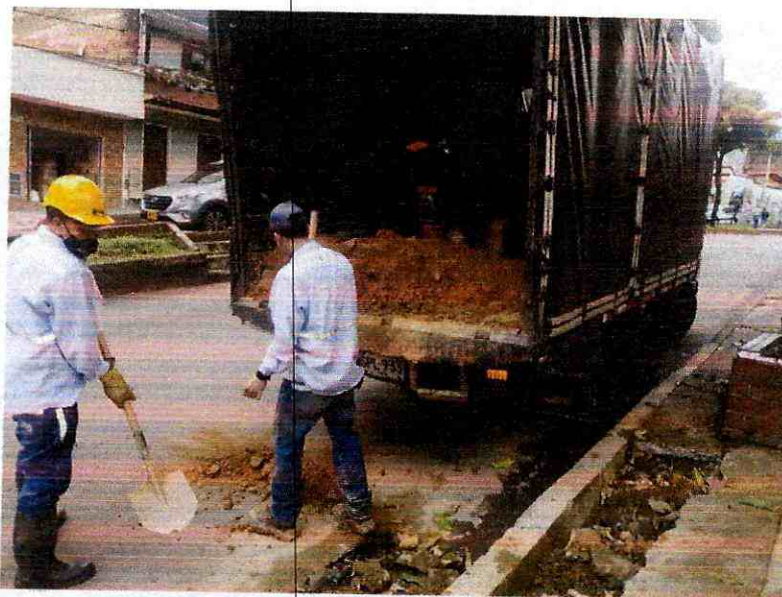

VENTA, ALQUILER DE MAQUINARIA USADA PARA CONSTRUCCION

Cra. 45 sur No. 130-177, Picalañita Tel.2617485

[inversionesgyzcci@hotmail.com](mailto:inversionesgyzcci@hotmail.com)



# INVERSIONES G&Z S.A.S

CONSTRUCCION, CONSULTORIA, INTERVENTORÍA  
NIT. 900.099.120-6



**Planta la Pola**



**Canal Piedra Pintada Parte Baja**



VENTA, ALQUILER DE MAQUINARIA USADA PARA CONSTRUCCION

Cra. 45 sur No. 130-177, Picalañita Tel.2617485

[inversionesgyzcci@hotmail.com](mailto:inversionesgyzcci@hotmail.com)

# INVERSIONES G&Z S.A.S

CONSTRUCCION, CONSULTORIA, INTERVENTORÍA  
NIT. 900.099.120-6



## Planta la Pola



## Barrio 7 de Agosto



# INVERSIONES G&Z S.A.S

CONSTRUCCION, CONSULTORIA, INTERVENTORIA  
NIT. 900.099.120-6



## Barrio Jordán Etapa 9



## Barrio Hacienda Piedra Pintada



VENTA, ALQUILER DE MAQUINARIA USADA PARA CONSTRUCCION  
Cra. 45 sur No. 130-177, Picalañita Tel.2617485  
[inversionesgyzcci@hotmail.com](mailto:inversionesgyzcci@hotmail.com)

# INVERSIONES G&Z S.A.S

CONSTRUCCION, CONSULTORIA, INTERVENTORÍA

NIT. 900.099.120-6



## Barrio Arcalá

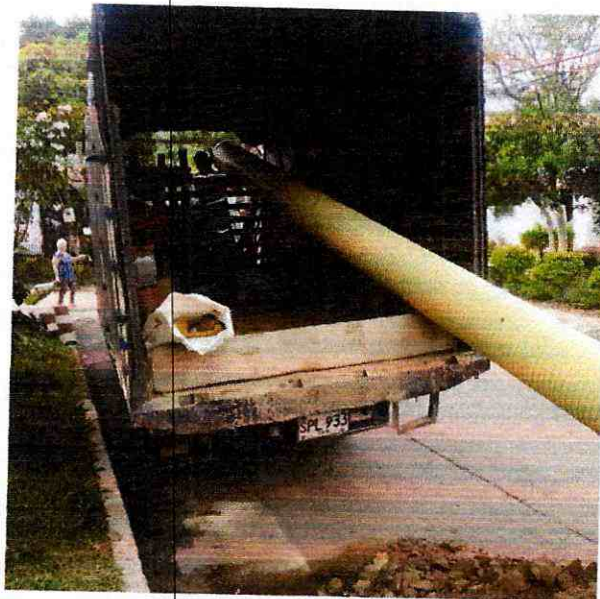

## Barrio Jordán Etapa 9



VENTA, ALQUILER DE MAQUINARIA USADA PARA CONSTRUCCION

Cra. 45 sur No. 130-177, Picalañita Tel.2617485

[inversionesgyzcci@hotmail.com](mailto:inversionesgyzcci@hotmail.com)

# INVERSIONES G&Z S.A.S

CONSTRUCCION, CONSULTORIA, INTERVENTORÍA  
NIT. 900.099.120-6



**Barrio Arcalá**



**Barrio Arcalá**

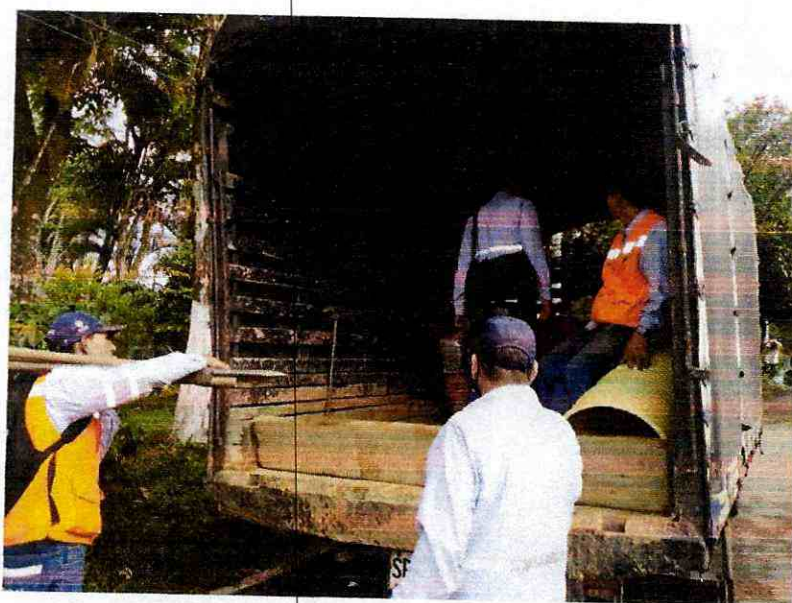

VENTA, ALQUILER DE MAQUINARIA USADA PARA CONSTRUCCION  
Cra. 45 sur No. 130-177, Picalañita Tel.2617485  
[inversionesgyzcci@hotmail.com](mailto:inversionesgyzcci@hotmail.com)

# INVERSIONES G&Z S.A.S

CONSTRUCCION, CONSULTORIA, INTERVENTORÍA  
NIT. 900.099.120-6



**Planta la Pola**



**Planta la Pola**



VENTA, ALQUILER DE MAQUINARIA USADA PARA CONSTRUCCION

Cra. 45 sur No. 130-177, Picalañita Tel.2617485

[inversionesgyzcci@hotmail.com](mailto:inversionesgyzcci@hotmail.com)

# INVERSIONES G&Z S.A.S

CONSTRUCCION, CONSULTORIA, INTERVENTORIA  
NIT. 900.099.120-6



## Barrio Tierra Firme



## Barrio Belén



VENTA, ALQUILER DE MAQUINARIA USADA PARA CONSTRUCCION  
Cra. 45 sur No. 130-177, Picalañita Tel.2617485  
[inversionesgyzcci@hotmail.com](mailto:inversionesgyzcci@hotmail.com)

# INVERSIONES G&Z S.A.S

CONSTRUCCION, CONSULTORIA, INTERVENTORIA  
NIT. 900.099.120-6



## Barrio Vera Cruz



## Hacia Vera Cruz





# INVERSIONES G&Z S.A.S

CONSTRUCCION, CONSULTORIA, INTERVENTORÍA  
NIT. 900.099.120-6



## Barrio El Limonar



## Barrio Vera Cruz



# INVERSIONES G&Z S.A.S

CONSTRUCCION, CONSULTORIA, INTERVENTORÍA  
NIT. 900.099.120-6



## Planta la Pola



## Barrio Comfatolima



# INVERSIONES G&Z S.A.S

CONSTRUCCION, CONSULTORIA, INTERVENTORÍA  
NIT. 900.099.120-6



Planta la Pola



Planta la Pola

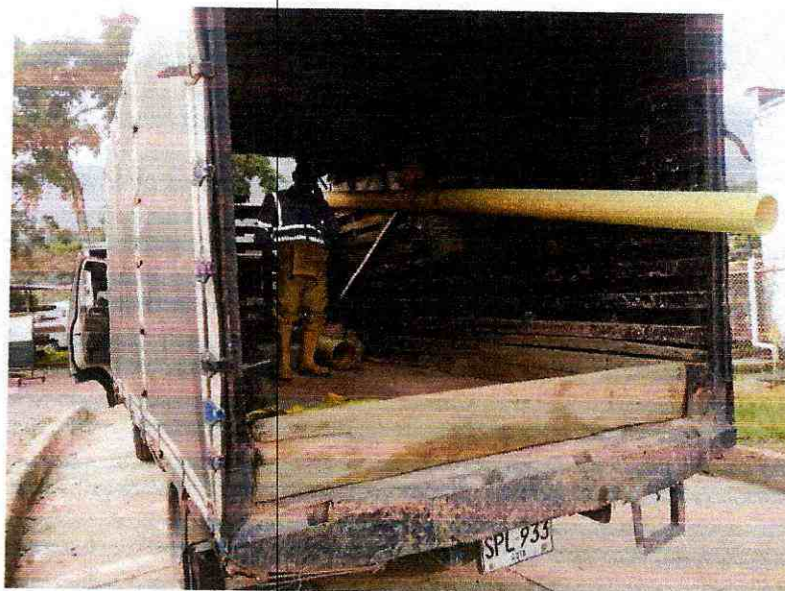

# INVERSIONES G&Z S.A.S

CONSTRUCCION, CONSULTORIA, INTERVENTORIA  
NIT. 900.099.120-6



## Planta la Pola



## Barrio Vera Cruz

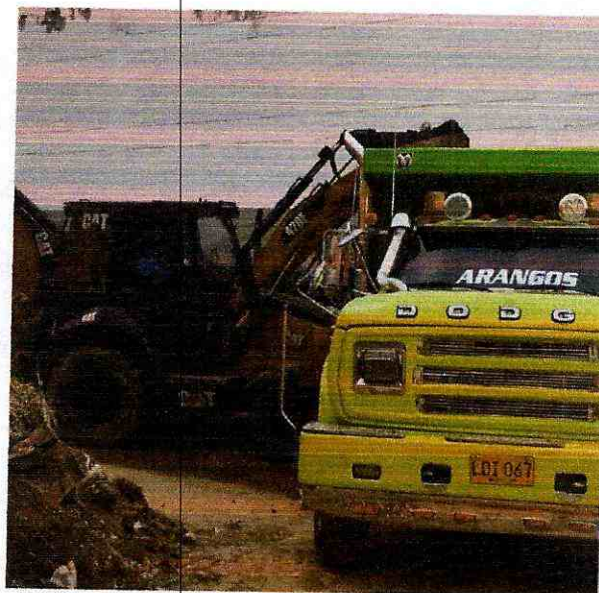

VENTA, ALQUILER DE MAQUINARIA USADA PARA CONSTRUCCION

Cra. 45 sur No. 130-177, Picalañita Tel.2617485

[inversionesgyzcci@hotmail.com](mailto:inversionesgyzcci@hotmail.com)

# INVERSIONES G&Z S.A.S

CONSTRUCCION, CONSULTORIA, INTERVENTORÍA  
NIT. 900.099.120-6



## Barrio Tierra Firme



## Barrio Vera Cruz



# INVERSIONES G&Z S.A.S

CONSTRUCCION, CONSULTORIA, INTERVENTORÍA  
NIT. 900.099.120-6



## Planta la Pola



## Barrio Vera Cruz



# INVERSIONES G&Z S.A.S

CONSTRUCCION, CONSULTORIA, INTERVENTORÍA  
NIT. 900.099.120-6



**Planta la Pola**



**Barrio el Limonar**



# INVERSIONES G&Z S.A.S

CONSTRUCCION, CONSULTORIA, INTERVENTORÍA  
NIT. 900.099.120-6



## Barrio Comfatolima



## Barrio el Limonar

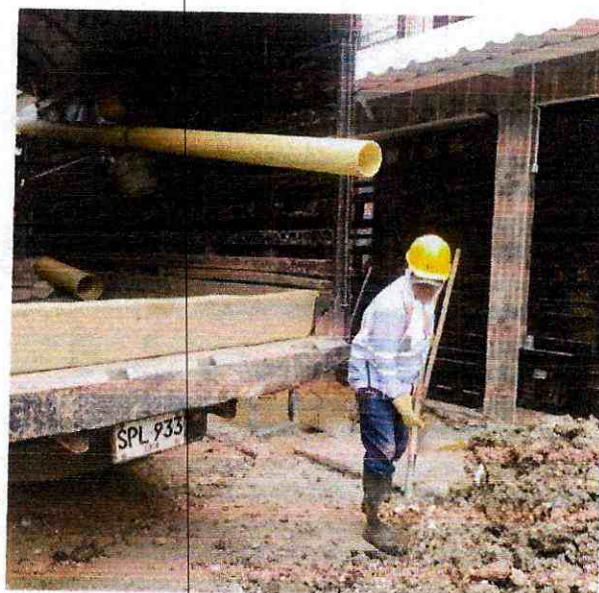

VENTA, ALQUILER DE MAQUINARIA USADA PARA CONSTRUCCION  
Cra. 45 sur No. 130-177, Picalañita Tel.2617485  
[inversionesgyzcci@hotmail.com](mailto:inversionesgyzcci@hotmail.com)



# INVERSIONES G&Z S.A.S

CONSTRUCCION, CONSULTORIA, INTERVENTORÍA  
NIT. 900.099.120-6



## Barrio Comfatolima

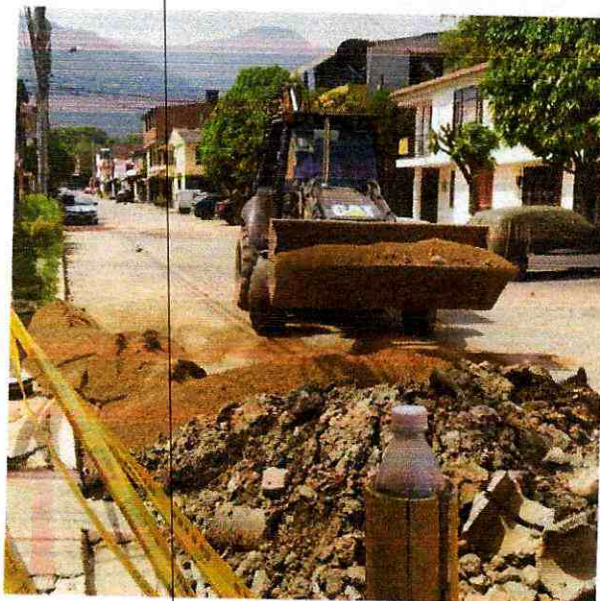

## Barrio Comfatolima



VENTA, ALQUILER DE MAQUINARIA USADA PARA CONSTRUCCION

Cra. 45 sur No. 130-177, Picalañita Tel.2617485

[inversionesgyzcci@hotmail.com](mailto:inversionesgyzcci@hotmail.com)

# INVERSIONES G&Z S.A.S

CONSTRUCCION, CONSULTORIA, INTERVENTORÍA  
NIT. 900.099.120-6



## Barrio Comfatolima



## Barrio Comfatolima



VENTA, ALQUILER DE MAQUINARIA USADA PARA CONSTRUCCION

Cra. 45 sur No. 130-177, Picalañita Tel.2617485

[inversionesgyzcci@hotmail.com](mailto:inversionesgyzcci@hotmail.com)

# INVERSIONES G&Z S.A.S

CONSTRUCCION, CONSULTORIA, INTERVENTORIA  
NIT. 900.099.120-6



## Planta la Pola



## Barrio Arcalá



# INVERSIONES G&Z S.A.S

CONSTRUCCION, CONSULTORIA, INTERVENTORÍA  
NIT. 900.099.120-6



## Planta la Pola

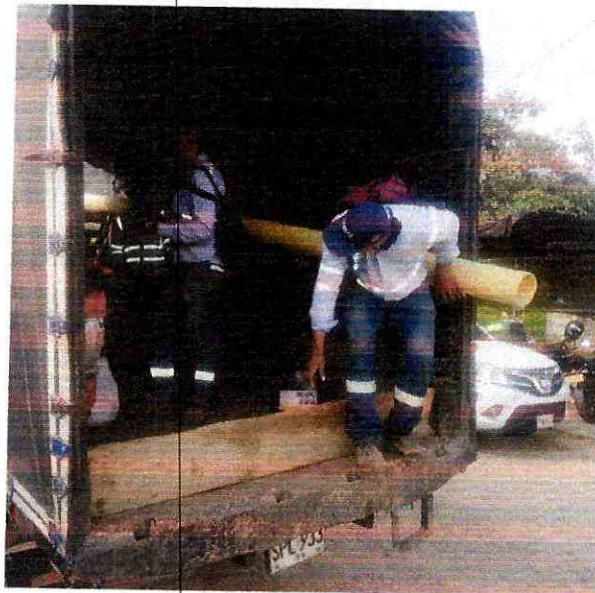

## Carrera 6 con Calle 54



VENTA, ALQUILER DE MAQUINARIA USADA PARA CONSTRUCCION  
Cra. 45 sur No. 130-177, Picalañita Tel.2617485  
[inversionesgyzcci@hotmail.com](mailto:inversionesgyzcci@hotmail.com)

# INVERSIONES G&Z S.A.S

CONSTRUCCION, CONSULTORIA, INTERVENTORÍA  
NIT. 900.099.120-6



**Planta la Pola**



**Barrio Tierra Firme**



VENTA, ALQUILER DE MAQUINARIA USADA PARA CONSTRUCCION

Cra. 45 sur No. 130-177, Picafeñita Tel.2617485

[inversionesgyzcci@hotmail.com](mailto:inversionesgyzcci@hotmail.com)

# INVERSIONES G&Z S.A.S

CONSTRUCCION, CONSULTORIA, INTERVENTORÍA  
NIT. 900.099.120-6



**Barrio Jordán Etapa 9**



**Barrio Jordán Etapa 9**

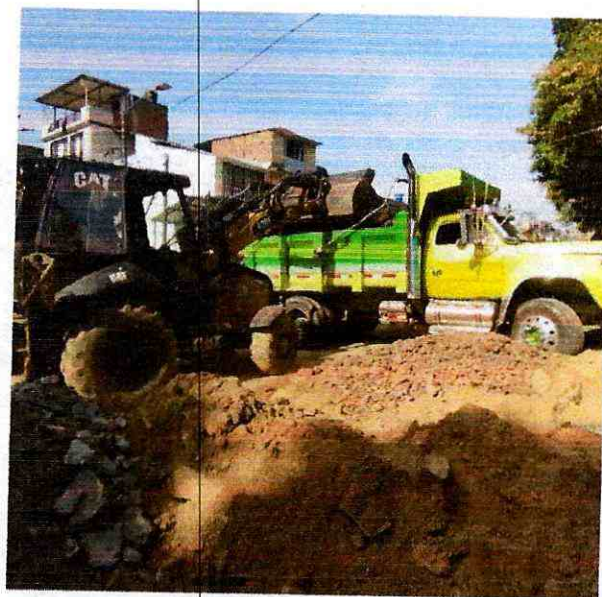

VENTA, ALQUILER DE MAQUINARIA USADA PARA CONSTRUCCION  
Cra. 45 sur No. 130-177, Picalañita Tel.2617485  
[inversionesgyzcci@hotmail.com](mailto:inversionesgyzcci@hotmail.com)

# INVERSIONES G&Z S.A.S

CONSTRUCCION, CONSULTORIA, INTERVENTORÍA  
NIT. 900.099.120-6



## Barrio Jordán Etapa 9



## Planta la Pola



VENTA, ALQUILER DE MAQUINARIA USADA PARA CONSTRUCCION

Cra. 45 sur No. 130-177, Picalañita Tel.2617485

[inversionesgyzcci@hotmail.com](mailto:inversionesgyzcci@hotmail.com)

# INVERSIONES G&Z S.A.S

CONSTRUCCION, CONSULTORIA, INTERVENTORÍA  
NIT. 900.099.120-6



**Barrio 20 de Julio**



**Planta la Pola**

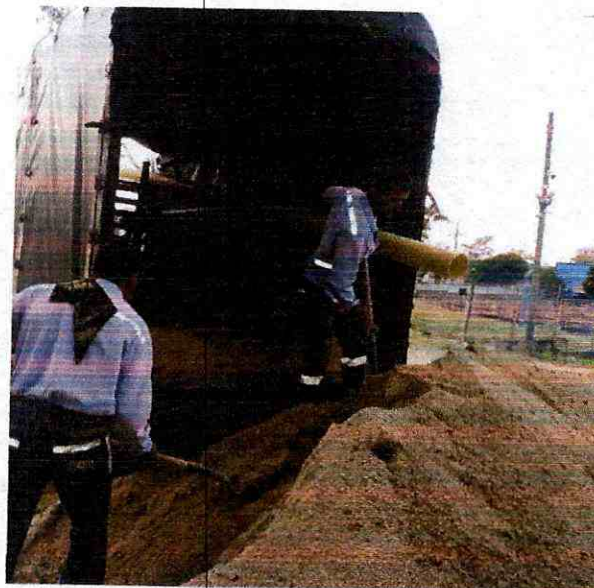

VENTA, ALQUILER DE MAQUINARIA USADA PARA CONSTRUCCION  
Cra. 45 sur No. 130-177, Picalañita Tel.2617485  
[inversionesgyzcci@hotmail.com](mailto:inversionesgyzcci@hotmail.com)



# INVERSIONES G&Z S.A.S

CONSTRUCCION, CONSULTORIA, INTERVENTORIA  
NIT. 900.099.120-6



**Barrio 20 de Julio**



**Barrio 20 de Julio**



VENTA, ALQUILER DE MAQUINARIA USADA PARA CONSTRUCCION

Cra. 45 sur No. 130-177, Picalañita Tel.2617485

[inversionesgzcci@hotmail.com](mailto:inversionesgzcci@hotmail.com)

# INVERSIONES G&Z S.A.S

CONSTRUCCION, CONSULTORIA, INTERVENTORÍA  
NIT. 900.099.120-6



## Hacia Barrio Arcalá



## Barrio Arcalá



VENTA, ALQUILER DE MAQUINARIA USADA PARA CONSTRUCCION

Cra. 45 sur No. 130-177, Picalañita Tel.2617485

[inversionesgyzcci@hotmail.com](mailto:inversionesgyzcci@hotmail.com)

# INVERSIONES G&Z S.A.S

CONSTRUCCION, CONSULTORIA, INTERVENTORÍA  
NIT. 900.099.120-6



## Barrio Arkalá



## Carrera 3 con Calle 4

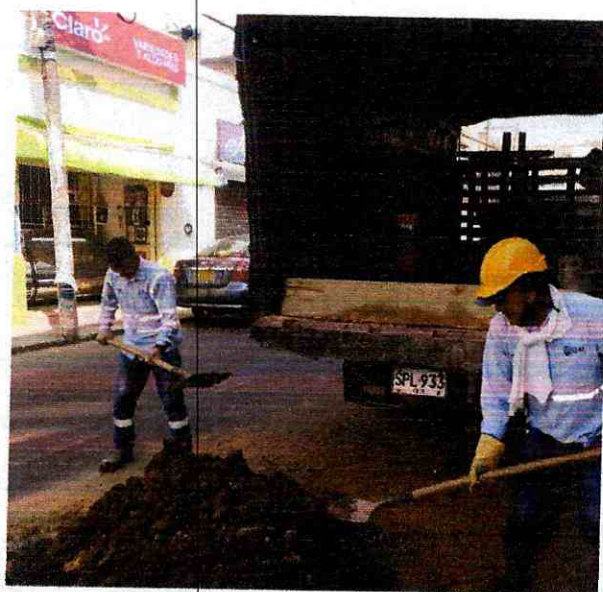

VENTA, ALQUILER DE MAQUINARIA USADA PARA CONSTRUCCION

Cra. 45 sur No. 130-177, Picalañita Tel.2617485

[inversionesgyzcci@hotmail.com](mailto:inversionesgyzcci@hotmail.com)

# INVERSIONES G&Z S.A.S

CONSTRUCCION, CONSULTORIA, INTERVENTORÍA  
NIT. 900.099.120-6



## Barrio Arkalá

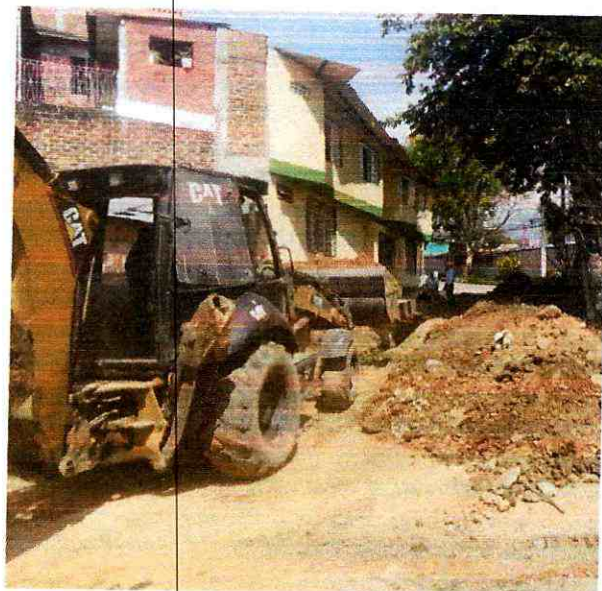

## Barrio la Esmeralda

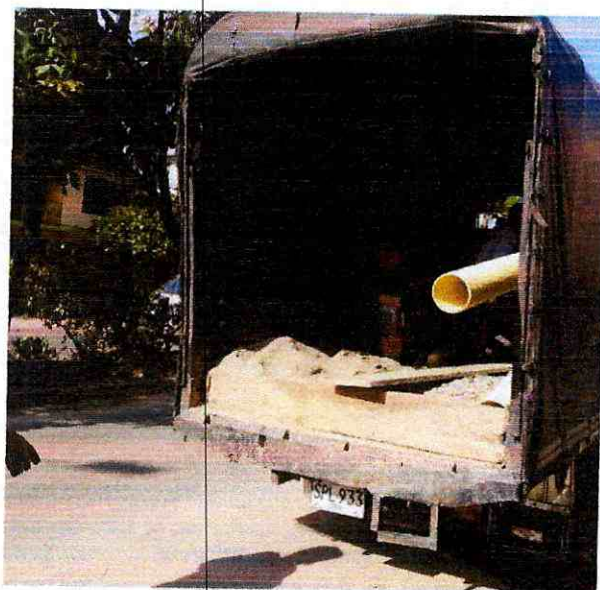

VENTA, ALQUILER DE MAQUINARIA USADA PARA CONSTRUCCION

Cra. 45 sur No. 130-177, Picalañita Tel.2617485

[inversionesgyzcci@hotmail.com](mailto:inversionesgyzcci@hotmail.com)

# INVERSIONES G&Z S.A.S

CONSTRUCCION, CONSULTORIA, INTERVENTORÍA  
NIT. 900.099.120-6



## Planta la Pola



## Barrio 20 de Julio



VENTA, ALQUILER DE MAQUINARIA USADA PARA CONSTRUCCION

Cra. 45 sur No. 130-177, Picalañita Tel.2617485

[inversionesgyzcci@hotmail.com](mailto:inversionesgyzcci@hotmail.com)

# INVERSIONES G&Z S.A.S

CONSTRUCCION, CONSULTORIA, INTERVENTORIA  
NIT. 900.099.120-6



## Bocatoma Combeima



## Barrio Calarcá



VENTA, ALQUILER DE MAQUINARIA USADA PARA CONSTRUCCION

Cra. 45 sur No. 130-177, Picalañita Tel.2617485

[inversionesgyzcci@hotmail.com](mailto:inversionesgyzcci@hotmail.com)

# INVERSIONES G&Z S.A.S

CONSTRUCCION, CONSULTORIA, INTERVENTORÍA  
NIT. 900.099.120-6



Carrera 5 Calle 86



Planta la Pola

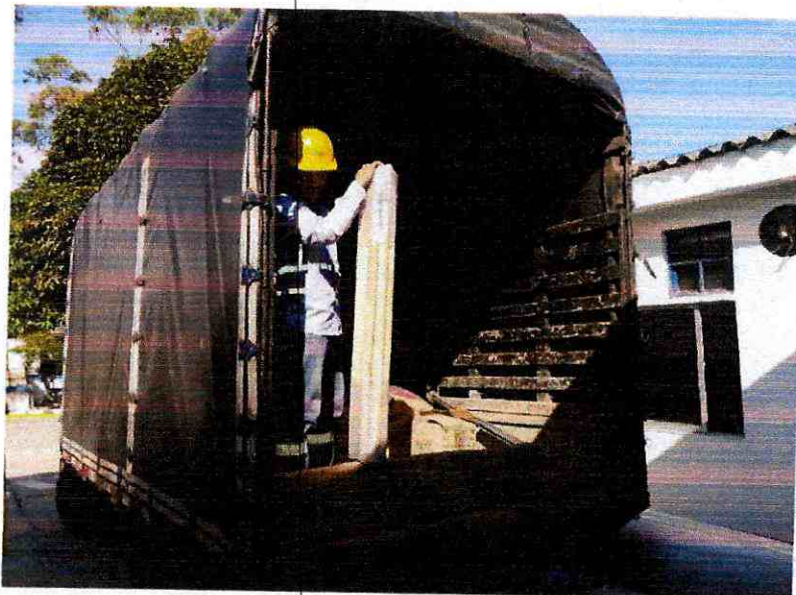

VENTA, ALQUILER DE MAQUINARIA USADA PARA CONSTRUCCION

Cra. 45 sur No. 130-177, Picalañita Tel.2617485

[inversionesgzcci@hotmail.com](mailto:inversionesgzcci@hotmail.com)

# INVERSIONES G&Z S.A.S

CONSTRUCCION, CONSULTORIA, INTERVENTORÍA  
NIT. 900.099.120-6



## Barrio Calarcá

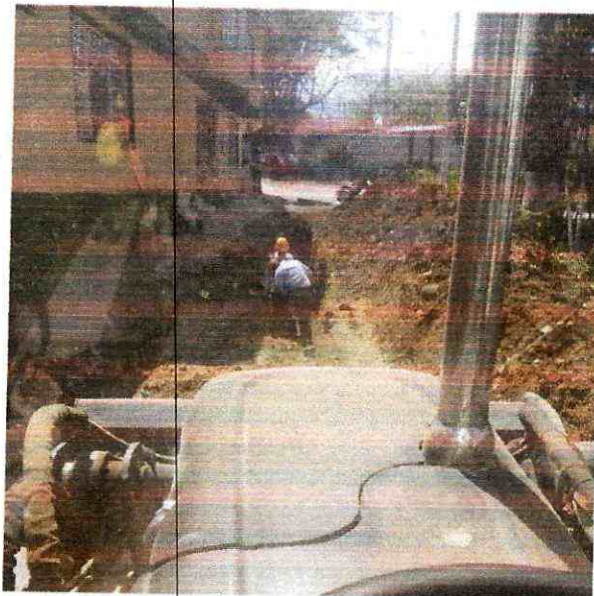

## Planta la Pola

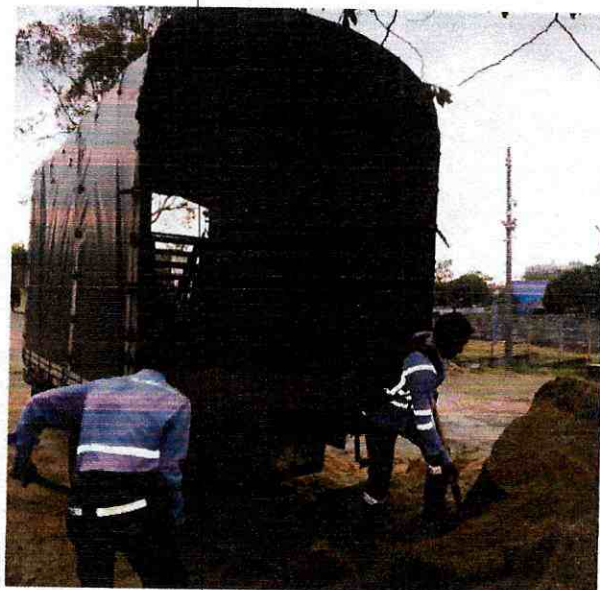

VENTA, ALQUILER DE MAQUINARIA USADA PARA CONSTRUCCION

Cra. 45 sur No. 130-177, Picalañita Tel.2617485

[inversionesgzcci@hotmail.com](mailto:inversionesgzcci@hotmail.com)



# INVERSIONES G&Z S.A.S

CONSTRUCCION, CONSULTORIA, INTERVENTORÍA  
NIT. 900.099.120-6



**Bocatoma Combeima**



**Barrio Arkalá**



VENTA, ALQUILER DE MAQUINARIA USADA PARA CONSTRUCCION  
Cra. 45 sur No. 130-177, Picalañita Tel.2617485  
[inversionesgyzcci@hotmail.com](mailto:inversionesgyzcci@hotmail.com)