

	ANÁLISIS DE PRECIO DE MERCADO SISTEMA INTEGRADO DE GESTIÓN	CÓDIGO: GJ-R-002
		FECHA VIGENCIA: 2022-01-12
		VERSIÓN: 04
		Página 1 de 2

CIUDAD Y FECHA: Ibagué, 18 de febrero del 2022

DEPENDENCIA QUE REALIZA EL ANÁLISIS DE PRECIO DE MERCADO: DIRECCION OPERATIVA

OBJETO CONTRACTUAL: "CONTRATAR LOS SERVICIOS DE ALQUILER DE MAQUINARIA PESADA, LIVIANA Y DE TRANSPORTE, CON EL FIN DE APOYAR LAS ACTIVIDADES DEL MEJORAMIENTO Y/O REHABILITACION Y/O RECUPERACION Y/O REPOSICION DE LAS REDES O DEL SISTEMA DE ACUEDUCTO, ALCANTARILLADO E INFRAESTRUCTURA EN EL MUNICIPIO DE IBAGUE"

MODALIDAD DE CONSULTA: El presupuesto oficial para este proceso de contratación, ha sido elaborado por la dirección Operativa del IBAL, con base en las cotizaciones recibidas de tres (3) empresas que prestan este servicio, las cuales son J.C.R MAQUINARIA la cual se contactó por medio telefónico, INVERSIONES GYZ SAS se solicitó la cotización por medio digital (WhatsApp) y por ultimo M&M CONSTRUCCIONES, se solicitó por correo electrónico, así las cosas a continuación se anexa los soportes de las solicitudes, es de aclarar que inicialmente se solicitó una cantidad de maquinarias las cuales fueron modificadas por medio telefónico.



**ANÁLISIS DE PRECIO DE MERCADO
SISTEMA INTEGRADO DE GESTIÓN**

CÓDIGO: GJ-R-002
FECHA VIGENCIA: 2022-01-12
VERSIÓN: 04
Página 1 de 2

ITEM	DETALLE DEL SERVICIO	CPC		CANTIDAD	COTIZACIÓN N° 01			COTIZACIÓN N° 02			COTIZACIÓN N° 03			PROMEDIO	
		DESCRIPCIÓN	CODIGO		VALOR UNITARIO	IVA (SI APLICA)	VALOR TOTAL	VALOR UNITARIO	IVA (SI APLICA)	VALOR TOTAL	VALOR UNITARIO	IVA (SI APLICA)	VALOR TOTAL		
	CONTRATAR SERVICIO DE ALQUILER DE CAMION TURBO Y VOLQUETA CON OPERARIO	6602		1	\$ 44,688,000	\$ 8,490,720	\$ 53,178,720	\$ 49,792,000		\$ 49,792,000	\$ 8,449,910	\$ 52,703,910	\$ 44,288,000		\$ 51,891,543
	CONTRATAR EL SERVICIO DE ALQUILER DE RETROEXCAVADORA DE LLANTA Y ORUGA, MINI CARGADOR (BOCAT) y ALQUILER DE BENITIN TIPO CANGURO	7302		1	\$ 91,400,000	\$ 17,316,600	\$ 108,716,600	\$ 84,902,500		\$ 101,447,500	\$ 17,619,888	\$ 107,488,238	\$ 90,326,250		\$ 105,797,448
TOTAL							\$ 161,635,320	\$ 151,239,500.00		\$ 160,192,147.50		\$ 157,688,989.17			

HAROLD R. RODRIGUEZ SANCHEZ
Director Operativo

Proyecto: Edwih Leonel Godoy



mensaje



Responder ...



Reenviar



Eliminar



Imprimir



Archivo



Marcar



Más



Anterior



Siguiente



Redac...

COTIZACION IBAL J.C.R MAQUINARIA

From Paula Parra on 2022-02-18 10:09



Correo



Detalles



Sólo texto



Contactos

COTIZACION IBAL J.C.R MAQUINARIA.pdf (~135 KB)



Calendario

Buenos días,

Envío adjunto cotización solicitada para el alquiler de maquinaria.



Configurac...



Acerca de



Cerrar sesi...

Webmail Home

Ibagué, Febrero 15 de 2022

Señores:
IBAL S.A.E.S.P OFICIAL
 Ibagué – Tolima.

Asunto: Cotización alquiler de maquinaria

Respetuosamente me dirijo a usted con el fin de ofrecer mis servicios de alquiler de maquinaria para ejecución de trabajos que la empresa requiera.

ITEM	DESCRIPCION	UNID	TIEMPO/MES	CANT.	V/UNITARIO	V/TOTAL
1	VOLQUETA DE 6M3 (incluido conductor con todas las prestaciones de ley, combustible, mantenimientos preventivos y correctivos de la volqueta con disponibilidad las 24 horas del día.	GLB	1	2	\$ 12.936.000	\$ 25.872.000
2	CAMION TURBO DE 2,5 TON (incluido conductor con todas las prestaciones de ley, combustible, mantenimientos preventivos y correctivos de la turbo con disponibilidad las 24 horas del día.	GLB	1	2	\$ 9.408.000	\$ 18.816.000
3	EXCAVADORA TIPO ORUGA Includo Conductor todas las prestaciones de ley combustible, mantenimientos preventivos y correctivos, disponibilidad inmediata y durante las 24 horas del día y transporte ida y regreso en cama baja	GLB	1	1	\$ 42.336.000	\$ 42.336.000
4	CANGURO COMPACTADOR BENITIN DE 1 TON. (incluye combustible, mantenimientos preventivos y correctivos con disponibilidad inmediata y durante las 24 horas del día.	GLB	1	2	\$ 2.940.000	\$ 5.880.000



**ALQUIER DE MAQUINARIA REPTA
VENTA DE MATERIALES
Y EXCAVACIONES**

Juan Carlos Rocha Díaz

Ofic. Calle 20 Sur No. 14-194 B/ Ricaurte - Cols: 315 376 1956 - 313 395 7201 - /bagus

5	MINICARGADOR (BOCAT O SIMILAR) CON ROTOMARTILLO ADICIONAL (incluido conductor con todas las prestaciones de ley, combustible, mantenimientos preventivos y correctivos con disponibilidad inmediata y durante las 24 horas del día, incluye transporte en camabaja del equipo.	GLB	1	1	\$ 11.760.000	\$ 11.760.000
6	RETROEXCAVADORA DE LLANTA CARGADOR Y PALA EXCAVADORA: Incluido conductor con todas las prestaciones de ley combustible y mantenimientos preventivos y correctivos con disponibilidad inmediata y durante las 24 horas del día. Incluye transporte en camabaja del equipo.	GLB	1	1	\$ 22.932.000	\$ 22.932.000
7	BENITIN DE 1 TON. (incluido conductor con todas las prestaciones de ley, combustible, mantenimientos preventivos y correctivos con disponibilidad inmediata y durante las 24 horas del día, incluye transporte en cama baja del equipo.	GLB	1	1	\$ 8.232.000	\$ 8.232.000
SUBTOTAL						\$ 135.828.000
IVA						\$ 25.807.320
TOTAL						\$ 161.635.320

JUAN CARLOS ROCHA DIAZ

CC: 93.389.371

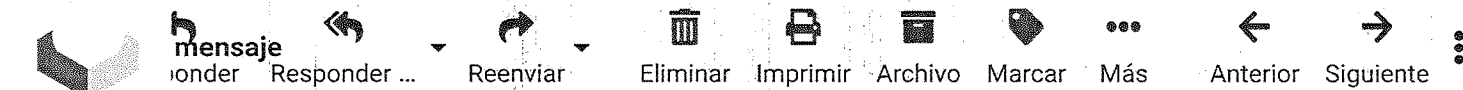

cotizacion alquiler maquinaria

To jose_ramirogarzoncespedes@hotmail.com on 2022-02-07 10:16

✉ Detalles

Correo

Contactos

Calendario

Configurac...

Acerca de

Cerrar sesi...

Webmail
Home

Buen día, mediante la presente me permito solicitar la cotizacion para el alquiler de las siguientes maquinarias y equipos

4 VOLQUETA 6M3.: Incluido conductor con todas las prestaciones de ley, combustible y mantenimientos preventivos y correctivos de la volqueta. Disponibilidad inmediata las 24 horas del día.

2 CAMIÓN TURBO DE 2.5 TONELADAS: incluido conductor con todas las prestaciones de ley combustible y mantenimientos preventivos y correctivos de la turbo disponibilidad inmediata y durante las 24 horas del día

1 EXCAVADORA TIPO ORUGA

Incluido Conductor todas las prestaciones de ley combustible, mantenimientos preventivos y correctivos, disponibilidad inmediata y durante las 24 horas del día y transporte ida y regreso en cama baja

4 BENITIN COMPACTADOR TIPO CANGURO DE 1TON: Incluye combustible y mantenimientos preventivos y correctivos con disponibilidad inmediata y durante las 24 horas del día.

1 MINICARGADOR (BOCAT o SIMILAR) CON ROTOMARTILLO ADICIONAL: Incluido conductor con todas las prestaciones de ley combustible y mantenimientos preventivos y correctivos con disponibilidad inmediata y durante las 24 horas del día. Incluye transporte en camabaja del equipo.

2 RETROEXCAVADORA DE LLANTA CARGADOR Y PALA EXCAVADORA: Incluido conductor con todas las prestaciones de ley combustible y mantenimientos preventivos y correctivos con disponibilidad inmediata y durante las 24 horas del día. Incluye transporte en camabaja del equipo.

lo anterior para su conocimiento, estamos atentos a su cotizacion, Gracias



- Redac...
- Correo
- Contactos
- Calendario
- Configurac...
- Acerca de
- Cerrar sesi...

RE: cotizacion alquiler maquinaria

From jose ramiro Garzón on 2022-02-18 10:00

Detalles Sólo texto

COTIZACION IBAL MAQUINARIA 2022.pdf (~111 KB)

Buenos días,

Envío adjunto cotización solicitada del alquiler de maquinaria por mes.



José Ramiro Garzón
 Gerente general
 MYM CONSTRUCCIONES
 Cll 5a No. 5 - 08 B/ la pola
 Cel: 321 214 9385
 jose_ramirogarzoncespedes@hotmail.com

De: jose ramiro Garzón <jose_ramirogarzoncespedes@hotmail.com>

Enviado: miércoles, 16 de febrero de 2022 3:21 p. m.

Para: edwin.godoy@ibal.gov.co <edwin.godoy@ibal.gov.co>

Asunto: RE: cotizacion alquiler maquinaria

Buenas tardes,

Envío adjunto cotización solicitada del alquiler de maquinaria por mes.



Ibagué, 16 de Febrero de 2022

Señores:

IBAL S.A.

Ibagué - Tolima.

Asunto: presentación cotización

Por medio de la presente me permito presentar cotización de alquiler de maquinaria la cual se describe a continuación:

ITEM	DESCRIPCION	UNID	TIEMPO/MES	CANT.	V/UNITARIO	V/TOTAL
1	VOLQUETA DE 6M3 (incluido conductor con todas las prestaciones de ley, combustible, mantenimientos preventivos y correctivos de la volqueta con disponibilidad las 24 horas del día.	GLB	1	2	\$ 12.820.500	\$ 25.641.000
2	CAMION TURBO DE 2,5 TON (incluido conductor con todas las prestaciones de ley, combustible, mantenimientos preventivos y correctivos de la turbo con disponibilidad las 24 horas del día.	GLB	1	2	\$ 9.324.000	\$ 18.648.000
3	EXCAVADORA TIPO ORUGA Incluido Conductor todas las prestaciones de ley combustible, mantenimientos preventivos y correctivos, disponibilidad inmediata y durante las 24 horas del día y transporte ida y regreso en cama baja	GLB	1	1	\$ 41.958.000	\$ 41.958.000
4	CANGURO COMPACTADOR BENITIN DE 1 TON. (incluye combustible, mantenimientos preventivos y correctivos con disponibilidad inmediata y durante las 24 horas del día.	GLB	1	2	\$ 2.913.750	\$ 5.827.500
5	MINICARGADOR (BOCAT O SIMILAR) CON ROTOMARTILLO ADICIONAL (incluido conductor con todas las prestaciones de ley, combustible, mantenimientos preventivos y correctivos con disponibilidad inmediata y durante las 24 horas del día, incluye transporte en camabaja del equipo.	GLB	1	1	\$ 11.655.000	\$ 11.655.000
6	RETROEXCAVADORA DE LLANTA CARGADOR Y PALA EXCAVADORA: Incluido conductor con todas las prestaciones de ley combustible y mantenimientos preventivos y correctivos con disponibilidad inmediata y durante las 24 horas del día. Incluye transporte en camabaja del equipo.	GLB	1	1	\$ 22.727.250	\$ 22.727.250



7	BENITIN DE 1 TON. (incluido conductor con todas las prestaciones de ley, combustible, mantenimientos preventivos y correctivos con disponibilidad inmediata y durante las 24 horas del día, incluye transporte en cama baja del equipo.	GLB	1	1	\$ 8.158.500	\$ 8.158.500
SUBTOTAL						\$ 134.615.250
IVA						\$ 25.576.898
TOTAL						\$ 160.192.148

Cabe anotar que M&M construcciones, es una empresa legalmente constituida hace ya más de 10 años, con todos sus documentos en norma (Cámara De Comercio, Rut, Y Registro Único De Proponentes), y además de esto cuenta con una amplia experiencia en el suministro de materiales y el manejo y alquiler de maquinaria pesada.

Atentamente:

JOSE RAMIRO GARZON CESPEDES

NIT. 93.376.678-5

TEL. 300-6790238—321-2149385

Manzana 6 casa 3 Jordán 1 etapa

Jose ramirogarzoncespedes@hotmail.com

REPRESENTANTE LEGAL

M&M construcciones



Scr Godwin

últ. vez hoy a las 8:02 a. m.

25 de enero de 2022

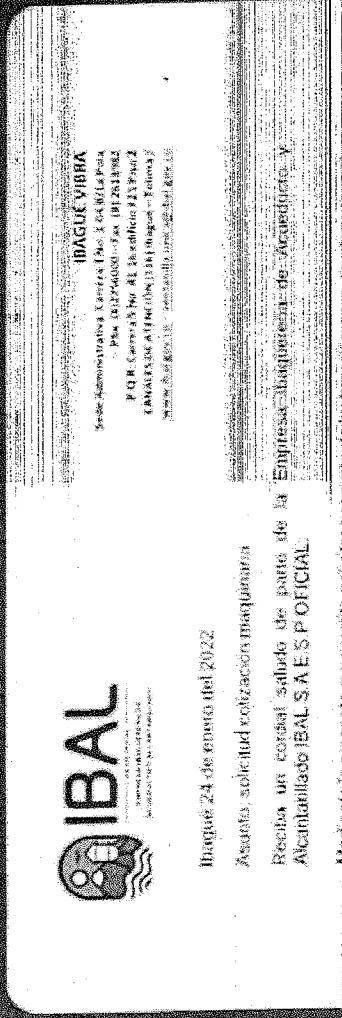

solicitud cotizacion maqu...

2 páginas • 360 kB • PDF 9:57 a. m. ✓✓

Hola Ingrid te envio la solicitud para la cotizacion de maquinaria porfaa gracias

9:57 a. m. ✓✓

Hola edwin, listo 10:02 a. m.

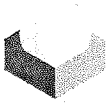

mensaje



Responder ...



Reenviar



Eliminar



Imprimir



Archivo



Marcar



Más



Anterior



Siguiente



Redac...

Cotizaciones

From INVERSIONES G&Z S.A.S on 2022-02-17 17:03



Correo



Detalles



Sólo texto



Contactos

COTIZACION - IBAL - 2022.pdf (~269 KB)



Calendario

Buenas tardes,



Configurac...

la presente es para hacerle llegar nuestra proforma de alquiler de maquinaria.



Acerca de

LORENA CARDOZO VELASQUEZ



Cerrar sesi...

SECRETARIA

INVERSIONES G&Z S.A.S

Webmail
Home

INVERSIONES G&Z S.A.S

CONSTRUCCION, CONSULTORIA, INTERVENTORÍA

NIT. 900.099.120-6



Ibagué, Febrero 17 de 2022
 Cons. I.G&Z-006-2022

Señores:
IBAL SAS E.S.P
 Ciudad

Ref. Cotización de Maquinaria

Respetados señores:

Le agradecemos el considerar nuestros servicios para el desarrollo de los trabajos que usted y su organización adelantan. A continuación, se detalla la cotización de la maquinaria requerida.

1.

ESPECIFICACIONES TECNICAS	
Descripción	Excavadora
Marca	Hitachi ZX120 superior
Modelo	2007
Peso	11.8 Toneladas
Ancho de Oruga	Ancho de oruga
Capacidad de cuchara	0.55 m3
Velocidad de Giro	13.7 RPM

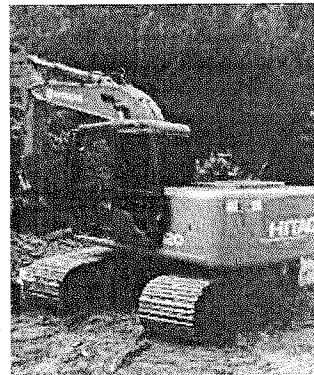

- Valor unitario por mes de una (1) Excavadora tipo Oruga es de \$ 47.124.000 incluido IVA, incluye operador todas las prestaciones de ley, combustible, mantenimientos preventivos y correctivos, disponibilidad inmediata y durante las 24 horas del día y transporte ida y regreso en camabaja.

2.

ESPECIFICACIONES TECNICAS	
Descripción	Retro de llanta cargador y pala excavadora
Marca	John Deere
Línea	310 G
Modelo	2004
Peso	7310 Kg

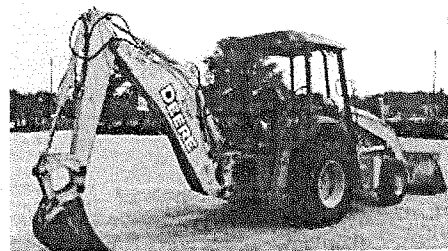

INVERSIONES G&Z S.A.S

CONSTRUCCION, CONSULTORIA, INTERVENTORIA

NIT. 900.099.120-6



- Valor unitario por mes de una (1) Retroexcavadora de Llanta cargador y pala excavadora, es de \$ 25.525.500 incluido IVA. incluye operador todas las prestaciones de ley, combustible, mantenimientos preventivos y correctivos, disponibilidad inmediata y durante las 24 horas del día y transporte en camabaja del equipo.

3.

ESPECIFICACIONES TECNICAS	
Descripción	Compactador Saltarín tipo Canguro
Marca	Mikasa
Motor	Honda
Serie	1759

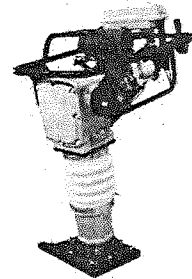

- Valor unitario por mes es dos (2) Benitin Compactador tipo Canguro de 1 Tonelada es de \$ 6.545.000 incluido IVA, incluye combustible y mantenimientos preventivos y correctivos con disponibilidad inmediata y durante las 24 horas del día.

4.

ESPECIFICACIONES TECNICAS	
Descripción	Volquetas Capacidad 6 M3
Marca	International -Ford
Modelo	1973-1965
Capacidad	8 Ton

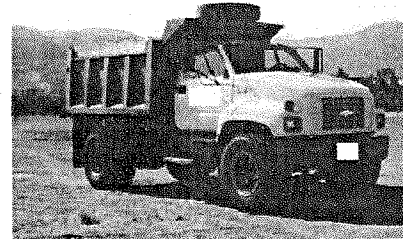

- Valor unitario por mes de dos (2) Volquetas de capacidad 6 M3 es de \$ 28.798.000 incluido IVA, incluye conductor con todas las prestaciones de ley, combustible y mantenimientos preventivos y correctivos de la volqueta, disponibilidad inmediata las 24 horas del día.

5.

ESPECIFICACIONES TECNICAS	
Descripción	Minicargador con Rotomartillo y pala (Bobcat)
Marca	CASE 430
Modelo	2008
Peso	1000 kg

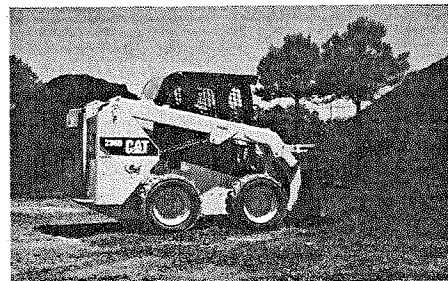

- Valor unitario por mes de un (1) Minicargador (Bocat o similar) con Rotomartillo adicional, es de \$ 13.090.000 incluido IVA, incluye conductor con todas las prestaciones de ley,



INVERSIONES G&Z S.A.S

CONSTRUCCION, CONSULTORIA, INTERVENTORIA

NIT. 900.099.120-6



combustible y mantenimientos preventivos y correctivos con disponibilidad inmediata y durante las 24 horas del día y transporte en camabaja del equipo.

6.

ESPECIFICACIONES TECNICAS	
Descripción	Camiones turbo de 2.5 Toneladas
Marca	JAC
Modelo	2014
Peso	2609 Kg



- Valor unitario por mes de dos (2) Camión Turbo de 2.5 Toneladas es de \$ 20.994.000 incluido IVA, incluye conductor con todas las prestaciones de ley, combustible y mantenimientos preventivos y correctivos de la turbo, disponibilidad inmediata y durante las 24 horas del día.

7.

ESPECIFICACIONES TECNICAS	
Descripción	Benitin compactador de 1 Tonelada
Peso	1000 kg



- Valor unitario por mes de un (1) Benitin Compactador de 1 Tonelada, es de \$ 9.163.000 incluido IVA, incluye conductor con todas las prestaciones de ley, combustible y mantenimientos preventivos y correctivos con disponibilidad inmediata y durante las 24 horas del día y transporte en camabaja del equipo.
- Para ampliación de la información suministrada comunicarse al celular: 3125862168

GODWIN ZULUAGA ALZATE
C.C No. 18.496.235 de Armenia
Representante Legal

