

## DOCUMENTOS ACTA 02 CONT 089-22 INVERSIONES G&Z CONSTRUCCIONES



**De** <dolly.camacho@ibal.gov.co>  
**Destinatario** Sgeneral <sgeneral@ibal.gov.co>  
**Fecha** 2022-07-08 14:52

 DOCUMENTOS ACTA 02 CONT 089-22 INVERSIONES G&Z CONTRUCCIONES.PDF (~14 MB)

ADJUNTO DOCUMENTOS DEL ASUNTO PARA TRÁMITE PERTINENTE



**SOPORTES DOCUMENTALES PARA  
TRAMITE DE CUENTA**

**SISTEMA INTEGRADO DE GESTIÓN**

**CÓDIGO: GJ-R-050**

**FECHA VIGENCIA:  
2016-10-12**

**VERSIÓN: 02**

**Página 1 de 1**

Ibagué, 01 de julio de 2022

Doctor(a)

**OLGA LUCIA LIEVANO RODRIGUEZ**

Secretaria General

IBAL S.A. ESP. OFICIAL

Ibagué

*R. D. W. C.  
08-07-22*

**REF: ENVIO SOPORTES PARA TRAMITE DE CUENTA DEL CONTRATO N°089  
del 20 de abril de 2022.**

Cordial Saludo:

Por medio de la presente me dirijo a usted con el fin de allegarle los soportes documentales originales para que obren dentro de la carpeta del archivo de gestión de la secretaria general, así como también las copias de los documentos que son requeridos por la oficina de contabilidad para el respectivo tramite de cuenta, para lo cual me permito relacionar al detalle los documentos que adjunto, de la siguiente manera:

**DOCUMENTOS ACTA PARCIAL N° 02:**

1. Factura Electrónica
2. Acta Parcial No.02
3. Ficha Técnica de Evaluación de Proveedores
4. Certificación del Contratista Pago Seguridad Social
5. Planilla de Pago de Seguridad Social
6. Informe con Registro Fotográfico

Atentamente,

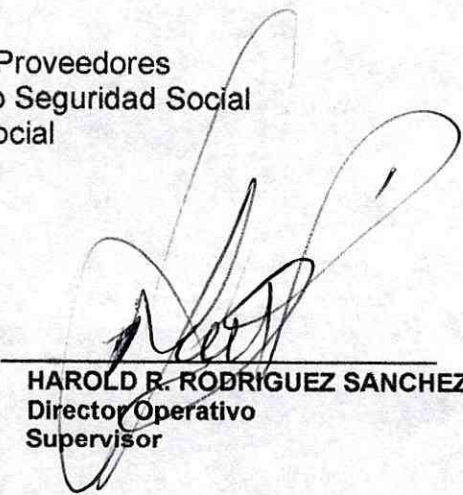
  
**HAROLD R. RODRIGUEZ SANCHEZ**  
Director Operativo  
Supervisor



**ACTA PARCIAL**  
**SISTEMA INTEGRADO DE GESTIÓN**

**CÓDIGO: GJ-R-033**

**FECHA VIGENCIA:**

2022-01-12

**VERSIÓN: 07**

**Página 1 de 2**

<b>Contrato No.</b>	089 DEL 20 DE ABRIL DE 2022
<b>Objeto</b>	CONTRATAR LOS SERVICIOS DE ALQUILER DE MAQUINARIA PESADA, LIVIANA Y DE TRANSPORTE, CON EL FIN DE APOYAR LAS ACTIVIDADES DEL MEJORAMIENTO Y/O REHABILITACIÓN Y/O RECUPERACIÓN Y/O REPOSICIÓN DE LAS REDES O DEL SISTEMA DE ACUEDUCTO, ALCANTARILLADO E INFRAESTRUCTURA EN EL MUNICIPIO DE IBAGUÉ
<b>Valor Total</b>	\$1.569.889.900,00
<b>Contratista</b>	INVERSIONES G&Z CONSTRUCCION CONSULTORIA INTERVENTORIA S.A.S
<b>Supervisor</b>	HAROLD R. RODRIGUEZ SANCHEZ - DIRECTOR OPERATIVO
<b>Fecha de Inicio</b>	27 DE ABRIL DE 2022
<b>Fecha de terminación</b>	26 DE FEBRERO DE 2022
<b>Plazo de Ejecución</b>	DIEZ (10) MESES

<b>FECHA DE ELABORACIÓN DEL ACTA PARCIAL</b>	<b>Año</b>	<b>Mes</b>	<b>Día</b>
	2022	07	01

En la ciudad de Ibagué, en la fecha antes indicada, contratista y supervisor suscriben la presente Acta Parcial No. 02 del contrato antes identificado. Para completar y soportar los trámites necesarios para su correspondiente pago.

<b>Periodo informado</b>	27 de mayo a 26 de junio del 2022
--------------------------	-----------------------------------

<b>Informe de las actividades desarrolladas y avaladas por el supervisor</b>	Alquiler de maquinaria y arrendamiento según lo requerimientos del por el IBAL
--	--

Se adjunta informe con registro fotográfico

**Nota 1:** En el caso de los contratos de servicio y suministro y los demás a los que aplique este registro y que tengan clasificador CPC, deberán diligenciar las siguientes tablas:

ITEM	DETALLE DEL BIEN	CPC		CANTIDAD	VALOR UNITARIO	VALOR SOLICITADO PRESUPUESTALMENTE	VALOR ACTA	SALDO PRESUPUESTAL
		CODIGO	DESCRIPCION					
1	Comercio y distribución; alojamiento; servicios de suministro de comidas y bebidas; servicios	86012	Servicios de alquiler de camiones con operario	1	\$514.915.428	\$514.915.428	\$51.491.542,8	\$411.932.342,4
2	Servicios financieros y servicios conexos, servicios inmobiliarios y servicios de leasing	73122	Servicios de arrendamiento o de alquiler de maquinaria y equipo de construcción sin operario	1	\$1.054.974.472	\$1.054.974.472	\$105.497.447,2	\$843.979.577,6
<b>VALOR PRESENTE ACTA</b>							<b>\$106.988.990</b>	<b>\$1.205.911.920</b>

**Evidencias de la ejecución del contrato**



**ACTA PARCIAL**  
**SISTEMA INTEGRADO DE**  
**GESTIÓN**

**CÓDIGO: GJ-R-033**

**FECHA VIGENCIA:**

2022-01-12

**VERSIÓN: 07**

**Página 2 de 2**

**ESTADO DE CUENTA**

**Valor Total** \$ 1.569.889.900,00

**Valor Acta No. 01** \$156.988.990,00

**Valor Acta No. 02** \$156.988.990,00

**Saldo (Valor pendiente para pago)** \$1.255.911.920

**APORTES AL SISTEMA DE SEGURIDAD SOCIAL**

**PERSONA JURIDICA**

El contratista presentó certificación suscrita por el revisor fiscal o el representante legal acreditando que se encuentra a paz y salvo en el pago de aportes al Sistema de Seguridad Social Integral y pagos de parafiscales a que hubiere lugar.

**APORTA CERTIFICACION REPRESENTANTE LEGAL** SI  NO

**APORTA CERTIFICACION REVISOR FISCAL** (En caso de aportar certificación del revisor fiscal deberá adjuntar con ella, copia de la tarjeta profesional y certificado de antecedentes de la Junta Central de Contadores) SI  NO

**ANEXOS:**

Marque con x

Factura Electrónica x

Certificación juramentada cumplimiento de aportes al sistema de seguridad social x

Copia de planillas Resumen General de pago de Seguridad social del Contratista x

Informe con registro fotográfico. x

**Firma**

**Nombre** GODWIN ZULUAGA ALZATE

Contratista

**Firma**

**Nombre** HAROLD R. RODRIGUEZ SANCHEZ

Supervisor

**V°B° Profesional Salud Ocupacional IBAL**  
CLAUDIA COMBITA ZAMBRANO

# INVERSIONES G&Z S.A.S

## CONSTRUCCION, CONSULTORIA, INTERVENTORÍA

NIT. 900.099.120-6



### CONTRATO DE ARRENDAMIENTO O ALQUILER

#### GENERALIDADES

NUMERO:	089 DEL 20 DE ABRIL DE 2022
CONTRATANTE:	EMPRESA IBAGUEREÑA DE ACUEDUCTO Y ALCANTARILLADO S.A E.S. P OFICIAL – IBAL S.A E.S. P OFICIAL
CONTRATISTA:	INVERSIONES G&Z CONSTRUCCIÓN, CONSULTORÍA, INTERVENTORÍA S.A.S
OBJETO:	CONTRATAR LOS SERVICIOS DE ALQUILER DE MAQUINARIA PESADA, LIVIANA Y DE TRASPORTE, CON EL FIN DE APOYAR LAS ACTIVIDADES DEL MEJORAMIENTO Y/O REHABILITACIÓN Y/O RECUPERACIÓN Y/O REPOSICIÓN DE LAS REDES O DEL SISTEMA DE ACUEDUCTO, ALCANTARILLADO E INFRAESTRUCTURA EN EL MUNICIPIO DE IBAGUÉ
VALOR TOTAL:	\$ 1.569.889.900,00
PLAZO:	DIEZ (10) MESES
SUPERVISOR:	DIRECTOR OPERATIVO
FECHA DE INICIO:	27 DE ABRIL 2022
FECHA DE TERMINACIÓN:	26 DE FEBRERO 2022



VENTA, ALQUILER DE MAQUINARIA USADA PARA CONSTRUCCION

Cra. 45 sur No. 130-177, Picalañita Tel.2617485

[inversionesgzcci@hotmail.com](mailto:inversionesgzcci@hotmail.com)

Ibagué-Tolima

# INVERSIONES G&Z S.A.S

## CONSTRUCCION, CONSULTORIA, INTERVENTORÍA

NIT. 900.099.120-6



### ACTIVIDADES TÉCNICAS EN LA EJECUCIÓN DEL CONTRATO

EN EL PRESENTE DOCUMENTO SE DESCRIBEN LAS ACTIVIDADES DESARROLLADAS EN LOS SITIOS DONDE SE EJECUTARON DICHAS LABORES COMO:

- CARGUE DE MATERIALES
- TRANSPORTE DE RECEBO
- TRANSPORTE DE MATERIAL PROVENIENTE DE EXCAVACIÓN
- COMPACTACIÓN DE RECEBO
- ACARREO DE MATERIAL EN OBRA
- ROTURA DE PAVIMENTO RÍGIDO Y FLEXIBLE
- EXCAVACIONES
- TRANSPORTE DE PERSONAL Y MATERIAL PARA OBRA (ARENA, TRITURADO, FRESADO, LADRILLOS, RECEBO, ETC....)

CON LAS SIGUIENTES MAQUINARIAS; RETROEXCAVADORA, EXCAVADORA DE ORUGAS BOCAT, MINICARGADOR, VOLQUETAS, SALTARINES, TURBOS. COMPRENDIDOS EN EL PERIODO DEL 27 DE MAYO AL 26 DE JUNIO DEL 2022



VENTA, ALQUILER DE MAQUINARIA USADA PARA CONSTRUCCION

Cra. 45 sur No. 130-177, Picaleñita Tel.2617485

[inversionesgyzcci@hotmail.com](mailto:inversionesgyzcci@hotmail.com)

Ibagué-Tolima

# INVERSIONES G&Z S.A.S

CONSTRUCCION, CONSULTORIA, INTERVENTORÍA  
NIT. 900.099.120-6



## REGISTRO FOTOGRAFICO



Barrio Vasconia



Barrio villa café



VENTA, ALQUILER DE MAQUINARIA USADA PARA CONSTRUCCION

Cra. 45 sur No. 130-177, Picalañita Tel.2617485

[inversionesgyzcci@hotmail.com](mailto:inversionesgyzcci@hotmail.com)

Ibagué-Tolima

# INVERSIONES G&Z S.A.S

CONSTRUCCION, CONSULTORIA, INTERVENTORIA  
NIT. 900.099.120-6



Barrio villa café



Plata la pola



VENTA, ALQUILER DE MAQUINARIA USADA PARA CONSTRUCCION

Cra. 45 sur No. 130-177, Picalañita Tel.2617485

[inversionesgyzcci@hotmail.com](mailto:inversionesgyzcci@hotmail.com)

Ibagué-Tolima



# INVERSIONES G&Z S.A.S

CONSTRUCCION, CONSULTORIA, INTERVENTORÍA  
NIT. 900.099.120-6



Barrio rosa Badillo



Barrio villa café



VENTA, ALQUILER DE MAQUINARIA USADA PARA CONSTRUCCION  
Cra. 45 sur No. 130-177, Picalañita Tel.2617485  
[inversionesgyzcci@hotmail.com](mailto:inversionesgyzcci@hotmail.com)  
Ibagué-Tolima

# INVERSIONES G&Z S.A.S

CONSTRUCCION, CONSULTORIA, INTERVENTORÍA  
NIT. 900.099.120-6

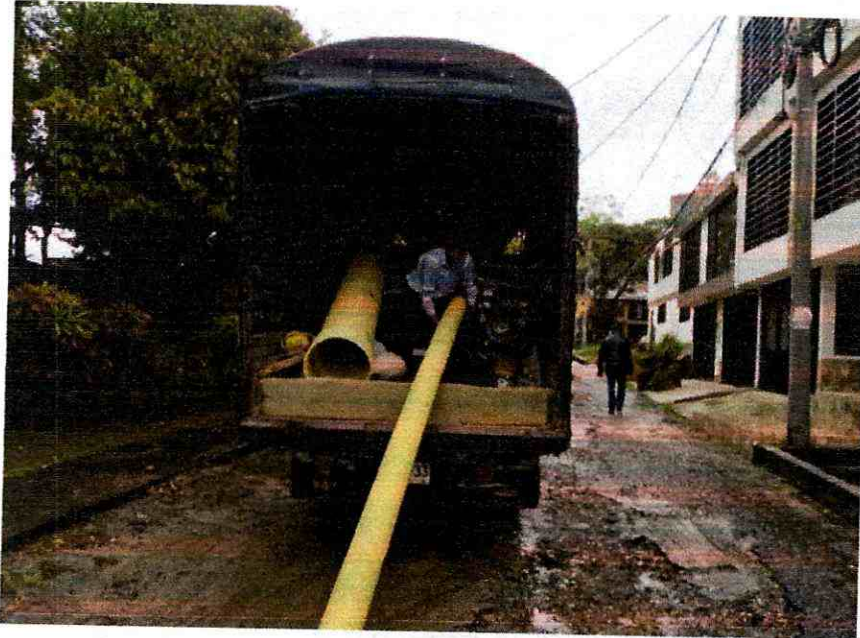

Barrio villa café



Plata la pola



VENTA, ALQUILER DE MAQUINARIA USADA PARA CONSTRUCCION  
Cra. 45 sur No. 130-177, Picaleñita Tel.2617485  
[inversionesgyzcci@hotmail.com](mailto:inversionesgyzcci@hotmail.com)  
Ibagué-Tolima

# INVERSIONES G&Z S.A.S

CONSTRUCCION, CONSULTORIA, INTERVENTORÍA  
NIT. 900.099.120-6



Barrio galán



Barrio galán



VENTA, ALQUILER DE MAQUINARIA USADA PARA CONSTRUCCION

Cra. 45 sur No. 130-177, Picalañita Tel.2617485

[inversionesgzcci@hotmail.com](mailto:inversionesgzcci@hotmail.com)

Ibagué-Tolima

# INVERSIONES G&Z S.A.S

CONSTRUCCION, CONSULTORIA, INTERVENTORÍA  
NIT. 900.099.120-6



Barrio villa café



Planta la pola



VENTA, ALQUILER DE MAQUINARIA USADA PARA CONSTRUCCION

Cra. 45 sur No. 130-177, Picalañita Tel.2617485

[inversionesgyzcci@hotmail.com](mailto:inversionesgyzcci@hotmail.com)

Ibagué-Tolima

# INVERSIONES G&Z S.A.S

CONSTRUCCION, CONSULTORIA, INTERVENTORÍA  
NIT. 900.099.120-6



Planta la pola



Barrio villa café



VENTA, ALQUILER DE MAQUINARIA USADA PARA CONSTRUCCION

Cra. 45 sur No. 130-177, Picalañita Tel.2617485

[inversionesgyzcci@hotmail.com](mailto:inversionesgyzcci@hotmail.com)

Ibagué-Tolima

# INVERSIONES G&Z S.A.S

CONSTRUCCION, CONSULTORIA, INTERVENTORÍA  
NIT. 900.099.120-6

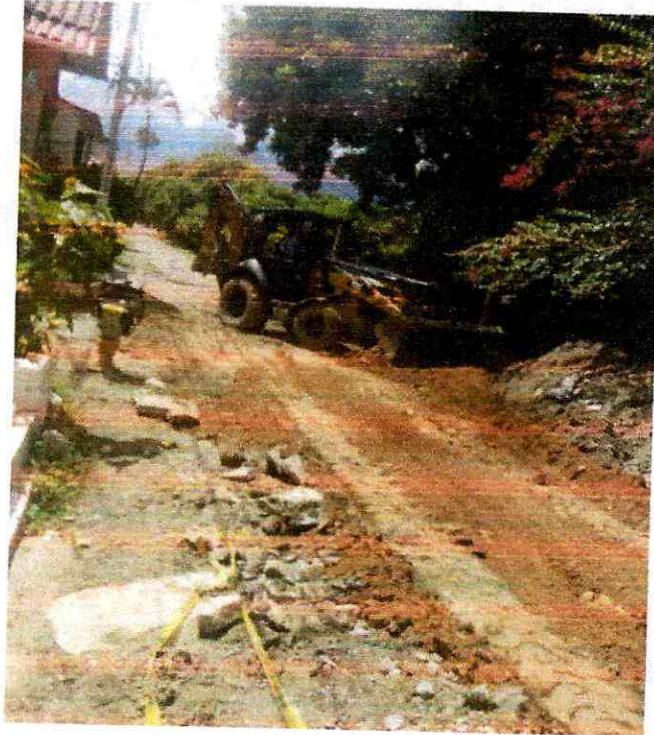

Barrio villa café



Barrio ancón



VENTA, ALQUILER DE MAQUINARIA USADA PARA CONSTRUCCION

Cra. 45 sur No. 130-177, Picaleñita Tel.2617485

[inversionesgyzcci@hotmail.com](mailto:inversionesgyzcci@hotmail.com)

Ibagué-Tolima

# INVERSIONES G&Z S.A.S

CONSTRUCCION, CONSULTORIA, INTERVENTORÍA  
NIT. 900.099.120-6



Barrio galán



Barrio galán



VENTA, ALQUILER DE MAQUINARIA USADA PARA CONSTRUCCION

Cra. 45 sur No. 130-177, Picaleñita Tel.2617485

[inversionesgyzcci@hotmail.com](mailto:inversionesgyzcci@hotmail.com)

Ibagué-Tolima

# INVERSIONES G&Z S.A.S

CONSTRUCCION, CONSULTORIA, INTERVENTORÍA  
NIT. 900.099.120-6



Barrio yundaima



Barrio centenario



VENTA, ALQUILER DE MAQUINARIA USADA PARA CONSTRUCCION  
Cra. 45 sur No. 130-177, Picaleñita Tel.2617485  
[inversionesgyzcci@hotmail.com](mailto:inversionesgyzcci@hotmail.com)  
Ibagué-Tolima



# INVERSIONES G&Z S.A.S

CONSTRUCCION, CONSULTORIA, INTERVENTORÍA  
NIT. 900.099.120-6



Barrio galán



Calle 24 con 1



VENTA, ALQUILER DE MAQUINARIA USADA PARA CONSTRUCCION

Cra. 45 sur No. 130-177, Picaleñita Tel.2617485

[inversionesgyzcci@hotmail.com](mailto:inversionesgyzcci@hotmail.com)

Ibagué-Tolima

# INVERSIONES G&Z S.A.S

CONSTRUCCION, CONSULTORIA, INTERVENTORÍA  
NIT. 900.099.120-6



Barrio caima



Barrio salado



VENTA, ALQUILER DE MAQUINARIA USADA PARA CONSTRUCCION

Cra. 45 sur No. 130-177, Picalañita Tel.2617485

[inversionesgyzcci@hotmail.com](mailto:inversionesgyzcci@hotmail.com)

Ibagué-Tolima

# INVERSIONES G&Z S.A.S

CONSTRUCCION, CONSULTORIA, INTERVENTORÍA  
NIT. 900.099.120-6



Barrio salado

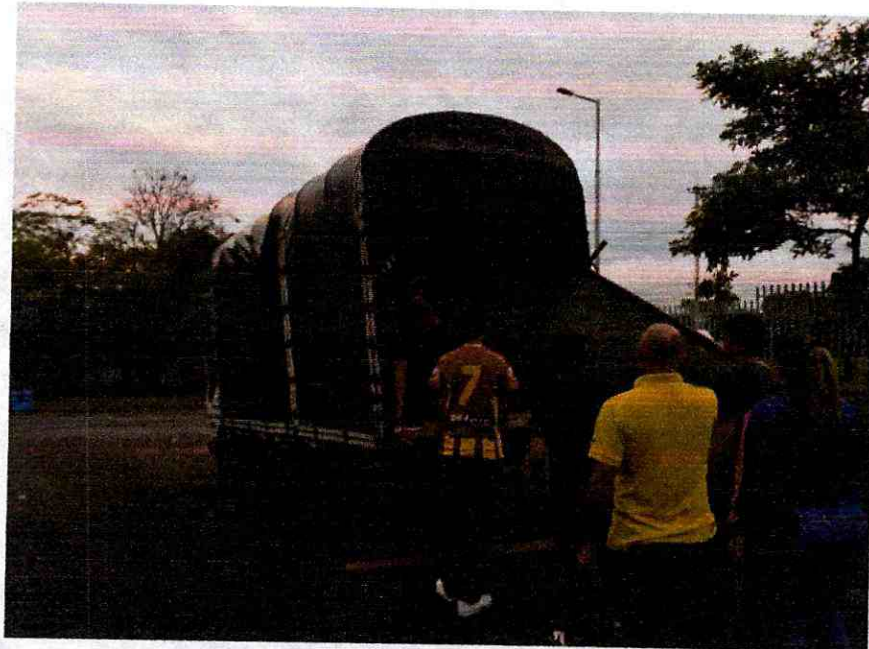

Parque deportivo



VENTA, ALQUILER DE MAQUINARIA USADA PARA CONSTRUCCION

Cra. 45 sur No. 130-177, Picalañita Tel.2617485

[inversionesgyzcci@hotmail.com](mailto:inversionesgyzcci@hotmail.com)

Ibagué-Tolima

# INVERSIONES G&Z S.A.S

CONSTRUCCION, CONSULTORIA, INTERVENTORÍA  
NIT. 900.099.120-6



Parque deportivo

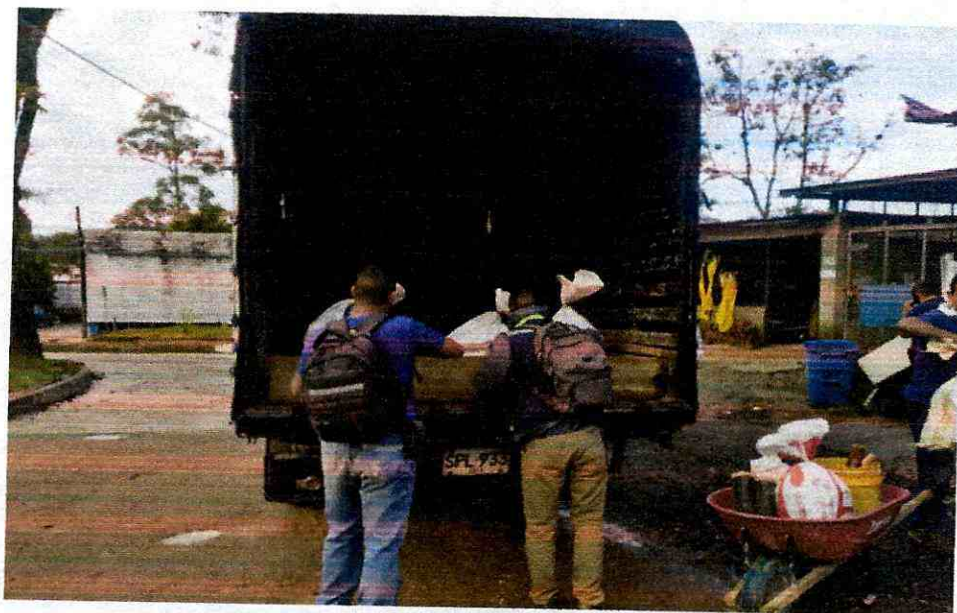

Planta la pola



VENTA, ALQUILER DE MAQUINARIA USADA PARA CONSTRUCCION

Cra. 45 sur No. 130-177, Picaleñita Tel.2617485

[inversionesgyzcci@hotmail.com](mailto:inversionesgyzcci@hotmail.com)

Ibagué-Tolima

# INVERSIONES G&Z S.A.S

CONSTRUCCION, CONSULTORIA, INTERVENTORÍA  
NIT. 900.099.120-6



Barrio ancón



Barrio yundaima



VENTA, ALQUILER DE MAQUINARIA USADA PARA CONSTRUCCION

Cra. 45 sur No. 130-177, Picalañita Tel.2617485

[inversionesgyzcci@hotmail.com](mailto:inversionesgyzcci@hotmail.com)

Ibagué-Tolima

# INVERSIONES G&Z S.A.S

CONSTRUCCION, CONSULTORIA, INTERVENTORÍA  
NIT. 900.099.120-6



Barrio galán



Barrio Ricaurte



VENTA, ALQUILER DE MAQUINARIA USADA PARA CONSTRUCCION

Cra. 45 sur No. 130-177, Picalañita Tel.2617485

[inversionesgyzcci@hotmail.com](mailto:inversionesgyzcci@hotmail.com)

Ibagué-Tolima

# INVERSIONES G&Z S.A.S

CONSTRUCCION, CONSULTORIA, INTERVENTORÍA  
NIT. 900.099.120-6



Barrio salado



Planta la pola



VENTA, ALQUILER DE MAQUINARIA USADA PARA CONSTRUCCION

Cra. 45 sur No. 130-177, Picafeñita Tel.2617485

[inversionesgyzcci@hotmail.com](mailto:inversionesgyzcci@hotmail.com)

Ibagué-Tolima

# INVERSIONES G&Z S.A.S

CONSTRUCCION, CONSULTORIA, INTERVENTORIA  
NIT. 900.099.120-6



Barrio Calarcá



Planta de cay



VENTA, ALQUILER DE MAQUINARIA USADA PARA CONSTRUCCION

Cra. 45 sur No. 130-177, Picalefita Tel.2617485

[inversionesgyzcci@hotmail.com](mailto:inversionesgyzcci@hotmail.com)

Ibagué-Tolima



# INVERSIONES G&Z S.A.S

CONSTRUCCION, CONSULTORIA, INTERVENTORÍA  
NIT. 900.099.120-6



Planta la pola



Barrio yundaima



VENTA, ALQUILER DE MAQUINARIA USADA PARA CONSTRUCCION

Cra. 45 sur No. 130-177, Picalañita Tel.2617485

[inversionesgyzcci@hotmail.com](mailto:inversionesgyzcci@hotmail.com)

Ibagué-Tolima

# INVERSIONES G&Z S.A.S

CONSTRUCCION, CONSULTORIA, INTERVENTORÍA  
NIT. 900.099.120-6



Barrio la esmeralda



Barrio san Sebastián



VENTA, ALQUILER DE MAQUINARIA USADA PARA CONSTRUCCION

Cra. 45 sur No. 130-177, Picaleñita Tel.2617485

[inversionesgyzcci@hotmail.com](mailto:inversionesgyzcci@hotmail.com)

Ibagué-Tolima

# INVERSIONES G&Z S.A.S

CONSTRUCCION, CONSULTORIA, INTERVENTORÍA  
NIT. 900.099.120-6



Barrio la esmeralda



VENTA, ALQUILER DE MAQUINARIA USADA PARA CONSTRUCCION  
Cra. 45 sur No. 130-177, Picaleñita Tel.2617485  
[inversionesgyzcci@hotmail.com](mailto:inversionesgyzcci@hotmail.com)  
Ibagué-Tolima

# INVERSIONES G&Z S.A.S

CONSTRUCCION, CONSULTORIA, INTERVENTORÍA  
NIT. 900.099.120-6



Planta la pola



Plata la pola



VENTA, ALQUILER DE MAQUINARIA USADA PARA CONSTRUCCION  
Cra. 45 sur No. 130-177, Picalañita Tel.2617485  
[inversionesgyzcci@hotmail.com](mailto:inversionesgyzcci@hotmail.com)  
Ibagué-Tolima

# INVERSIONES G&Z S.A.S

CONSTRUCCION, CONSULTORIA, INTERVENTORÍA  
NIT. 900.099.120-6



Barrio Calarcá



Barrio Calarcá



VENTA, ALQUILER DE MAQUINARIA USADA PARA CONSTRUCCION

Cra. 45 sur No. 130-177, Picalañita Tel.2617485

[inversionesgyzcci@hotmail.com](mailto:inversionesgyzcci@hotmail.com)

Ibagué-Tolima

# INVERSIONES G&Z S.A.S

CONSTRUCCION, CONSULTORIA, INTERVENTORÍA  
NIT. 900.099.120-6



Barrio yundaima



Barrio la esmeralda



VENTA, ALQUILER DE MAQUINARIA USADA PARA CONSTRUCCION

Cra. 45 sur No. 130-177, Picaleñita Tel.2617485

[inversionesgyzcci@hotmail.com](mailto:inversionesgyzcci@hotmail.com)

Ibagué-Tolima

# INVERSIONES G&Z S.A.S

CONSTRUCCION, CONSULTORIA, INTERVENTORIA  
NIT. 900.099.120-6



Barrio la esmeralda



Barrio Calarcá



VENTA, ALQUILER DE MAQUINARIA USADA PARA CONSTRUCCION

Cra. 45 sur No. 130-177, Picalañita Tel.2617485

[inversionesgzcci@hotmail.com](mailto:inversionesgzcci@hotmail.com)

Ibagué-Tolima

# INVERSIONES G&Z S.A.S

CONSTRUCCION, CONSULTORIA, INTERVENTORÍA  
NIT. 900.099.120-6



Barrio Calarcá

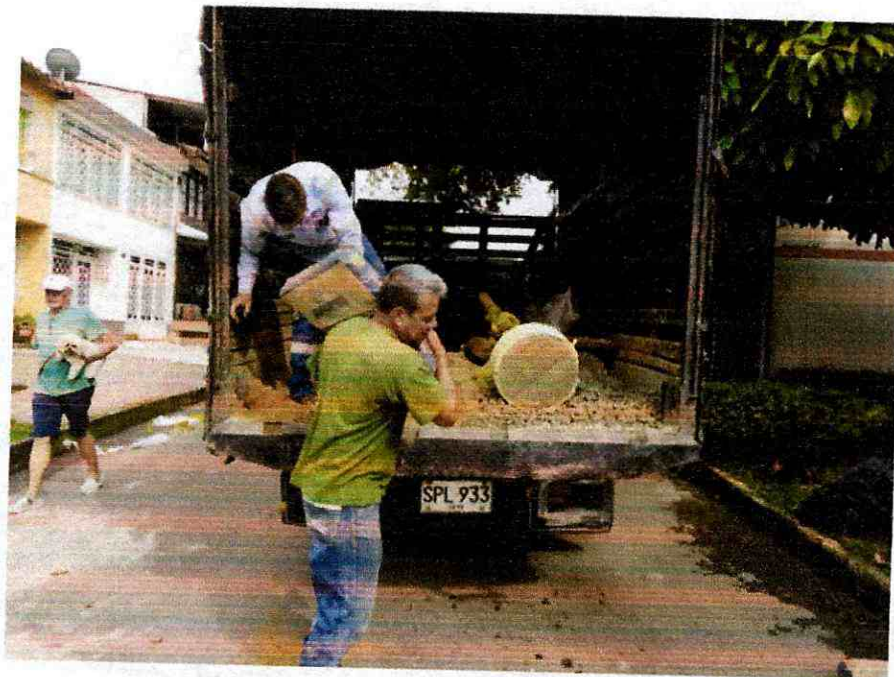

Barrio santana



VENTA, ALQUILER DE MAQUINARIA USADA PARA CONSTRUCCION  
Cra. 45 sur No. 130-177, Picaleñita Tel.2617485  
[inversionesgyzcci@hotmail.com](mailto:inversionesgyzcci@hotmail.com)  
Ibagué-Tolima



# INVERSIONES G&Z S.A.S

CONSTRUCCION, CONSULTORIA, INTERVENTORÍA  
NIT. 900.099.120-6



Barrio calambeo



Barrio yundaima



VENTA, ALQUILER DE MAQUINARIA USADA PARA CONSTRUCCION  
Cra. 45 sur No. 130-177, Picaleñita Tel.2617485  
[inversionesgyzcci@hotmail.com](mailto:inversionesgyzcci@hotmail.com)  
Ibagué-Tolima

# INVERSIONES G&Z S.A.S

CONSTRUCCION, CONSULTORIA, INTERVENTORÍA  
NIT. 900.099.120-6



Calle 12 con 5



Barrio jardín



VENTA, ALQUILER DE MAQUINARIA USADA PARA CONSTRUCCION

Cra. 45 sur No. 130-177, Picalañita Tel.2617485

[inversionesygzcci@hotmail.com](mailto:inversionesygzcci@hotmail.com)

Ibagué-Tolima

# INVERSIONES G&Z S.A.S

CONSTRUCCION, CONSULTORIA, INTERVENTORÍA  
NIT. 900.099.120-6



Calle 12 con 57 n



Barrio calambeo



VENTA, ALQUILER DE MAQUINARIA USADA PARA CONSTRUCCION  
Cra. 45 sur No. 130-177, Picalañita Tel.2617485  
[inversionesgyzcci@hotmail.com](mailto:inversionesgyzcci@hotmail.com)  
Ibagué-Tolima

# INVERSIONES G&Z S.A.S

CONSTRUCCION, CONSULTORIA, INTERVENTORÍA  
NIT. 900.099.120-6

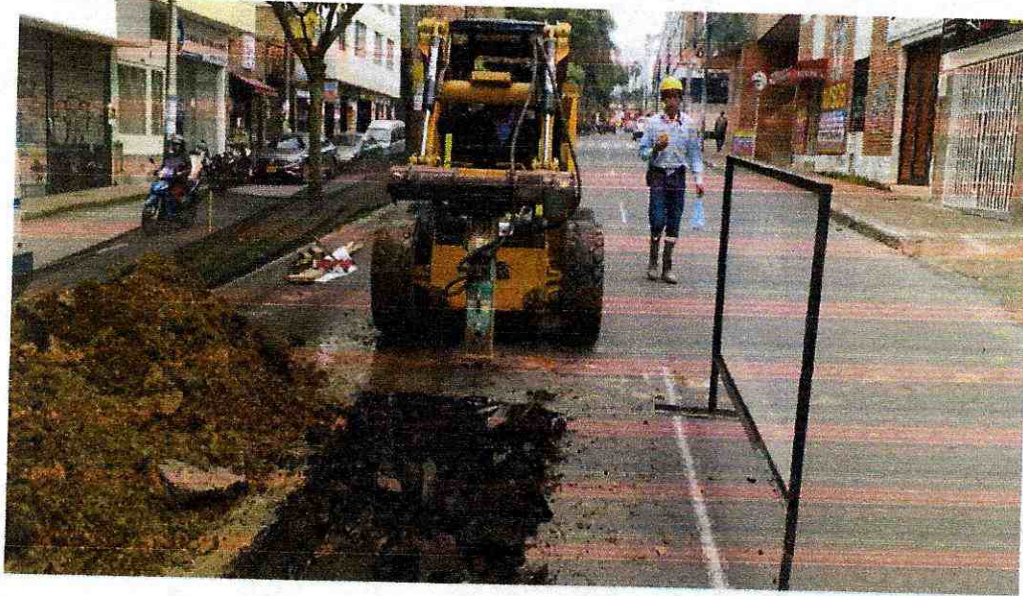

Calle5 con 12



Calle 12 con 5



VENTA, ALQUILER DE MAQUINARIA USADA PARA CONSTRUCCION  
Cra. 45 sur No. 130-177, Picaleñita Tel.2617485  
[inversionesgyzcci@hotmail.com](mailto:inversionesgyzcci@hotmail.com)  
Ibagué-Tolima

# INVERSIONES G&Z S.A.S

CONSTRUCCION, CONSULTORIA, INTERVENTORÍA  
NIT. 900.099.120-6



Calle 12 con 5



Calle 12 con 5



VENTA, ALQUILER DE MAQUINARIA USADA PARA CONSTRUCCION

Cra. 45 sur No. 130-177, Picaleñita Tel.2617485

[inversionesgvzcci@hotmail.com](mailto:inversionesgvzcci@hotmail.com)

Ibagué-Tolima

# INVERSIONES G&Z S.A.S

CONSTRUCCION, CONSULTORIA, INTERVENTORÍA  
NIT. 900.099.120-6



Barrio la esmeralda



Barrio belén



VENTA, ALQUILER DE MAQUINARIA USADA PARA CONSTRUCCION  
Cra. 45 sur No. 130-177, Picaleñita Tel.2617485  
[inversionesgyzcci@hotmail.com](mailto:inversionesgyzcci@hotmail.com)  
Ibagué-Tolima

# INVERSIONES G&Z S.A.S

CONSTRUCCION, CONSULTORIA, INTERVENTORÍA  
NIT. 900.099.120-6



Barrio la esmeralda

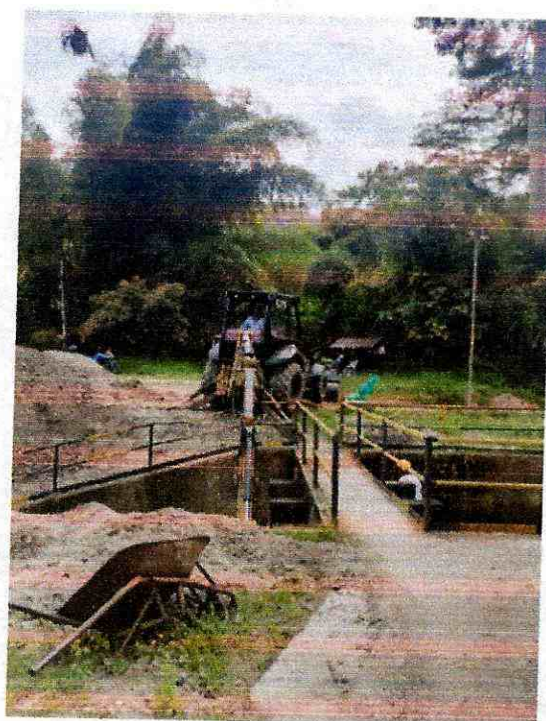

Bocatoma cay



VENTA, ALQUILER DE MAQUINARIA USADA PARA CONSTRUCCION

Cra. 45 sur No. 130-177, Picalañita Tel.2617485

[inversionesgyzcci@hotmail.com](mailto:inversionesgyzcci@hotmail.com)

Ibagué-Tolima

# INVERSIONES G&Z S.A.S

CONSTRUCCION, CONSULTORIA, INTERVENTORÍA  
NIT. 900.099.120-6



Bocatoma cay



Barrio centenario



VENTA, ALQUILER DE MAQUINARIA USADA PARA CONSTRUCCION  
Cra. 45 sur No. 130-177, Picaleñita Tel.2617485  
[inversionesgvzcci@hotmail.com](mailto:inversionesgvzcci@hotmail.com)  
Ibagué-Tolima



# INVERSIONES G&Z S.A.S

CONSTRUCCION, CONSULTORIA, INTERVENTORÍA  
NIT. 900.099.120-6



Bocatoma combeima



Plazoleta barrio las ferias



VENTA, ALQUILER DE MAQUINARIA USADA PARA CONSTRUCCION  
Cra. 45 sur No. 130-177, Picalañita Tel.2617485  
[inversionesgyzcci@hotmail.com](mailto:inversionesgyzcci@hotmail.com)  
Ibagué-Tolima

# INVERSIONES G&Z S.A.S

CONSTRUCCION, CONSULTORIA, INTERVENTORÍA  
NIT. 900.099.120-6



Plazoleta barrio las ferias



Planta la pola



VENTA, ALQUILER DE MAQUINARIA USADA PARA CONSTRUCCION

Cra. 45 sur No. 130-177, Picaleñita Tel.2617485

[inversionesgvzcci@hotmail.com](mailto:inversionesgvzcci@hotmail.com)

Ibagué-Tolima

# INVERSIONES G&Z S.A.S

CONSTRUCCION, CONSULTORIA, INTERVENTORÍA  
NIT. 900.099.120-6



Barrio yundaima



Barrio jordan 4 etapa



VENTA, ALQUILER DE MAQUINARIA USADA PARA CONSTRUCCION  
Cra. 45 sur No. 130-177, Picaleñita Tel.2617485  
[inversionesgyzcci@hotmail.com](mailto:inversionesgyzcci@hotmail.com)  
Ibagué-Tolima

# INVERSIONES G&Z S.A.S

CONSTRUCCION, CONSULTORIA, INTERVENTORÍA  
NIT. 900.099.120-6

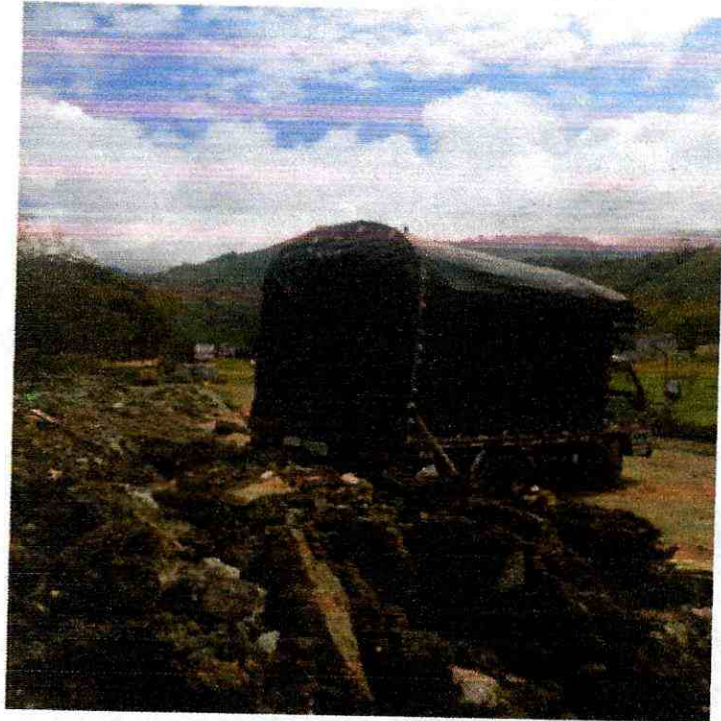

Plata la pola



Barrio yundaima



VENTA, ALQUILER DE MAQUINARIA USADA PARA CONSTRUCCION

Cra. 45 sur No. 130-177, Picalañita Tel.2617485

[inversionesgvzcci@hotmail.com](mailto:inversionesgvzcci@hotmail.com)

Ibagué-Tolima

# INVERSIONES G&Z S.A.S

CONSTRUCCION, CONSULTORIA, INTERVENTORÍA  
NIT. 900.099.120-6



Botadero la ponderosa



Bocatoma combeima



VENTA, ALQUILER DE MAQUINARIA USADA PARA CONSTRUCCION

Cra. 45 sur No. 130-177, Picaleñita Tel.2617485

[inversionesgyzcci@hotmail.com](mailto:inversionesgyzcci@hotmail.com)

Ibagué-Tolima

# INVERSIONES G&Z S.A.S

CONSTRUCCION, CONSULTORIA, INTERVENTORÍA  
NIT. 900.099.120-6



Vía picalaña miro lindo



Planta la pola



VENTA, ALQUILER DE MAQUINARIA USADA PARA CONSTRUCCION

Cra. 45 sur No. 130-177, Picalañita Tel.2617485

[inversionesgyzcci@hotmail.com](mailto:inversionesgyzcci@hotmail.com)

Ibagué-Tolima

# INVERSIONES G&Z S.A.S

CONSTRUCCION, CONSULTORIA, INTERVENTORÍA  
NIT. 900.099.120-6



Barrio 20 de julio



VENTA, ALQUILER DE MAQUINARIA USADA PARA CONSTRUCCION  
Cra. 45 sur No. 130-177, Picalañita Tel.2617485  
[inversionesgyzcci@hotmail.com](mailto:inversionesgyzcci@hotmail.com)  
Ibagué-Tolima

# INVERSIONES G&Z S.A.S

CONSTRUCCION, CONSULTORIA, INTERVENTORÍA  
NIT. 900.099.120-6



Calle 14 con 3



Planta la pola



VENTA, ALQUILER DE MAQUINARIA USADA PARA CONSTRUCCION

Cra. 45 sur No. 130-177, Picaleñita Tel.2617485

[inversionesgyzcci@hotmail.com](mailto:inversionesgyzcci@hotmail.com)

Ibagué-Tolima



# INVERSIONES G&Z S.A.S

CONSTRUCCION, CONSULTORIA, INTERVENTORÍA  
NIT. 900.099.120-6



Barrio Calarcá



Planta la pola



VENTA, ALQUILER DE MAQUINARIA USADA PARA CONSTRUCCION

Cra. 45 sur No. 130-177, Picalañita Tel.2617485

[inversionesgzcci@hotmail.com](mailto:inversionesgzcci@hotmail.com)

Ibagué-Tolima

# INVERSIONES G&Z S.A.S

CONSTRUCCION, CONSULTORIA, INTERVENTORÍA  
NIT. 900.099.120-6

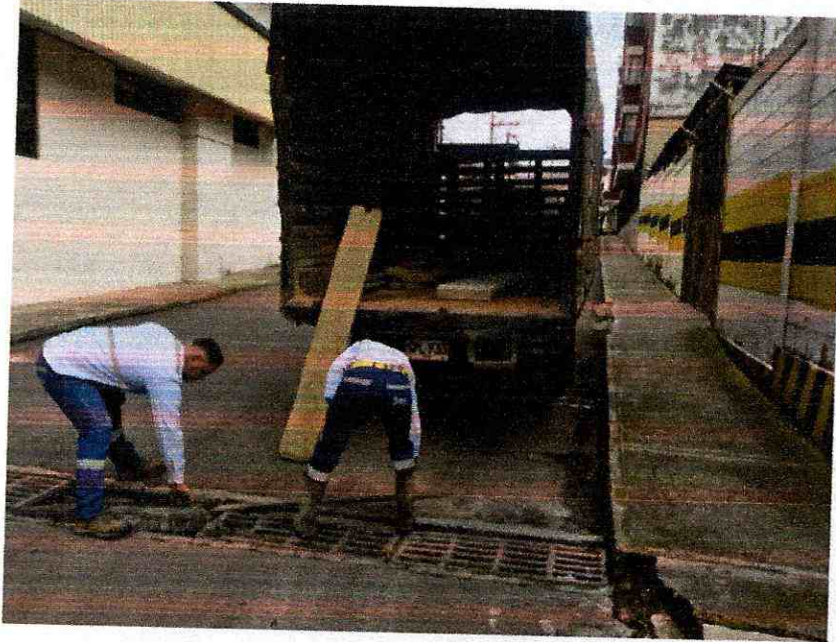

Parque de la música



Barrio Calarcá



VENTA, ALQUILER DE MAQUINARIA USADA PARA CONSTRUCCION

Cra. 45 sur No. 130-177, Picalañita Tel.2617485

[inversionesgyzcci@hotmail.com](mailto:inversionesgyzcci@hotmail.com)

Ibagué-Tolima

# INVERSIONES G&Z S.A.S

CONSTRUCCION, CONSULTORIA, INTERVENTORÍA  
NIT. 900.099.120-6



Barrio centenario



Parque de la música



VENTA, ALQUILER DE MAQUINARIA USADA PARA CONSTRUCCION

Cra. 45 sur No. 130-177, Picaleñita Tel.2617485

[inversionesgyzcci@hotmail.com](mailto:inversionesgyzcci@hotmail.com)

Ibagué-Tolima

# INVERSIONES G&Z S.A.S

CONSTRUCCION, CONSULTORIA, INTERVENTORÍA  
NIT. 900.099.120-6



Vía Picaleña Mirolindo

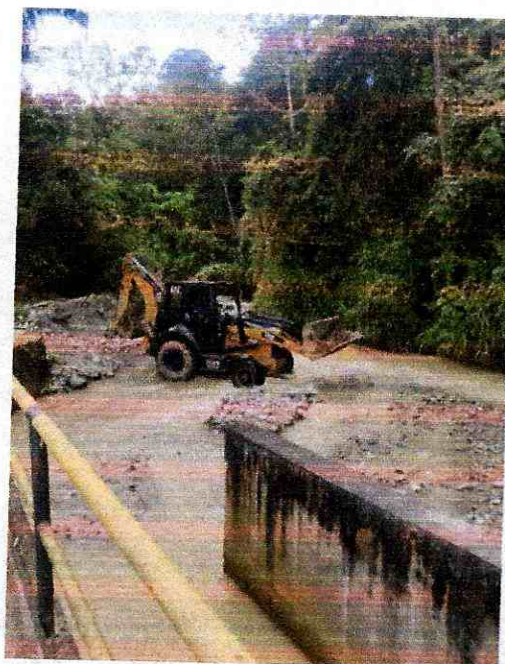

Bocatoma cay



VENTA, ALQUILER DE MAQUINARIA USADA PARA CONSTRUCCION

Cra. 45 sur No. 130-177, Picaleña Tel.2617485

[inversionesgyzcci@hotmail.com](mailto:inversionesgyzcci@hotmail.com)

Ibagué-Tolima

# INVERSIONES G&Z S.A.S

CONSTRUCCION, CONSULTORIA, INTERVENTORÍA  
NIT. 900.099.120-6



Ciudadela Comfenalco



VENTA, ALQUILER DE MAQUINARIA USADA PARA CONSTRUCCION

Cra. 45 sur No. 130-177, Picalañita Tel.2617485

[inversionesgzcci@hotmail.com](mailto:inversionesgzcci@hotmail.com)

Ibagué-Tolima

# INVERSIONES G&Z S.A.S

CONSTRUCCION, CONSULTORIA, INTERVENTORÍA  
NIT. 900.099.120-6



Planta la pola



Calle 11 n12-69



VENTA, ALQUILER DE MAQUINARIA USADA PARA CONSTRUCCION  
Cra. 45 sur No. 130-177, Picaleñita Tel.2617485  
[inversionesgvzcci@hotmail.com](mailto:inversionesgvzcci@hotmail.com)  
Ibagué-Tolima

# INVERSIONES G&Z S.A.S

CONSTRUCCION, CONSULTORIA, INTERVENTORÍA  
NIT. 900.099.120-6



Vía Picaleña Mirolindo

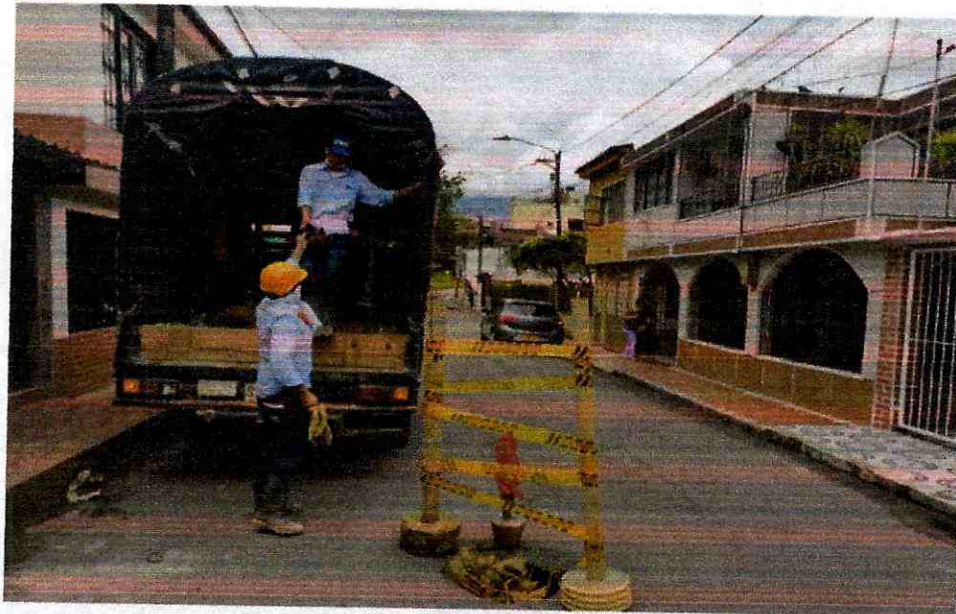

Barrio el limonar



VENTA, ALQUILER DE MAQUINARIA USADA PARA CONSTRUCCION

Cra. 45 sur No. 130-177, Picaleña Tel.2617485

[inversionesgyzcci@hotmail.com](mailto:inversionesgyzcci@hotmail.com)

Ibagué-Tolima

# INVERSIONES G&Z S.A.S

CONSTRUCCION, CONSULTORIA, INTERVENTORÍA  
NIT. 900.099.120-6



Barrio simón bolívar

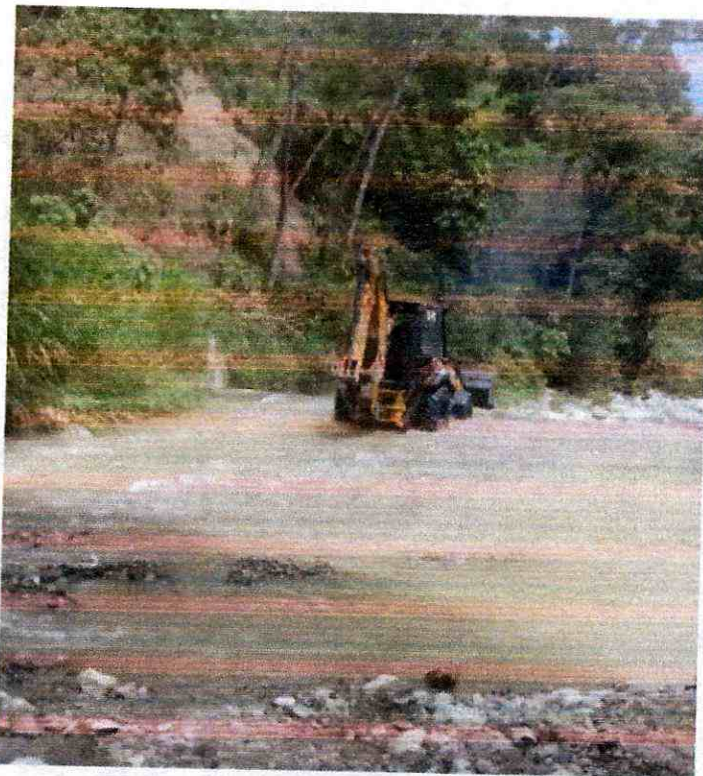

Bocatoma cay



VENTA, ALQUILER DE MAQUINARIA USADA PARA CONSTRUCCION

Cra. 45 sur No. 130-177, Picaleñita Tel.2617485

[inversionesgyzcci@hotmail.com](mailto:inversionesgyzcci@hotmail.com)

Ibagué-Tolima



# INVERSIONES G&Z S.A.S

CONSTRUCCION, CONSULTORIA, INTERVENTORÍA  
NIT. 900.099.120-6



Calle 27 con hipódromo



Barrio simón bolívar



VENTA, ALQUILER DE MAQUINARIA USADA PARA CONSTRUCCION

Cra. 45 sur No. 130-177, Picalañita Tel.2617485

[inversionesgyzcci@hotmail.com](mailto:inversionesgyzcci@hotmail.com)

Ibagué-Tolima

# INVERSIONES G&Z S.A.S

CONSTRUCCION, CONSULTORIA, INTERVENTORÍA  
NIT. 900.099.120-6



Planta la pola



Calle 5 con 80



VENTA, ALQUILER DE MAQUINARIA USADA PARA CONSTRUCCION

Cra. 45 sur No. 130-177, Picalañita Tel.2617485

[inversionesgyzcci@hotmail.com](mailto:inversionesgyzcci@hotmail.com)

Ibagué-Tolima

# INVERSIONES G&Z S.A.S

CONSTRUCCION, CONSULTORIA, INTERVENTORÍA  
NIT. 900.099.120-6



Barrio Palermo



Barrio la esmeralda



VENTA, ALQUILER DE MAQUINARIA USADA PARA CONSTRUCCION

Cra. 45 sur No. 130-177, Picalañita Tel.2617485

[inversionesgyzcci@hotmail.com](mailto:inversionesgyzcci@hotmail.com)

Ibagué-Tolima

# INVERSIONES G&Z S.A.S

CONSTRUCCION, CONSULTORIA, INTERVENTORÍA  
NIT. 900.099.120-6

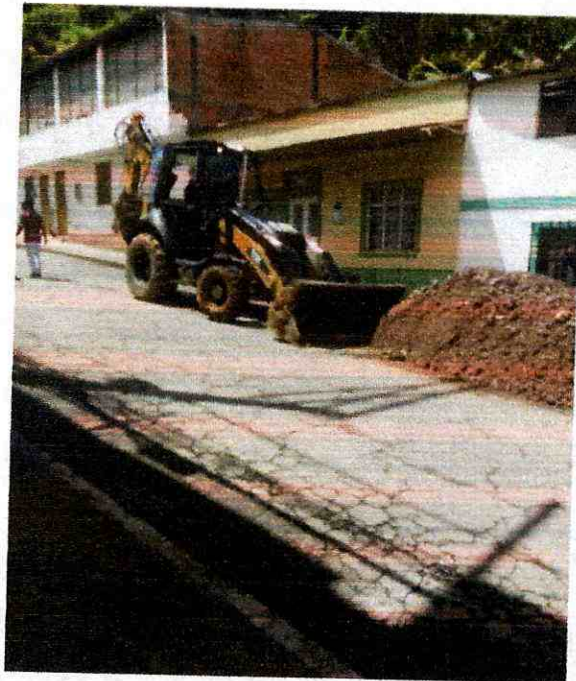

Barrio 20 de julio

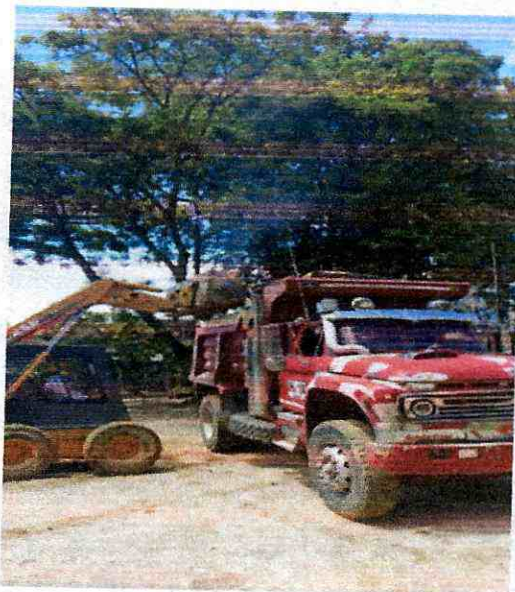

Barrio la esmeralda



VENTA, ALQUILER DE MAQUINARIA USADA PARA CONSTRUCCION

Cra. 45 sur No. 130-177, Picaleñita Tel.2617485

[inversionesgyzcci@hotmail.com](mailto:inversionesgyzcci@hotmail.com)

Ibagué-Tolima

# INVERSIONES G&Z S.A.S

CONSTRUCCION, CONSULTORIA, INTERVENTORÍA  
NIT. 900.099.120-6



Calle 39 con 4 a



Calle 27 con ambala



VENTA, ALQUILER DE MAQUINARIA USADA PARA CONSTRUCCION  
Cra. 45 sur No. 130-177, Picafeñita Tel.2617485  
[inversionesgyzcci@hotmail.com](mailto:inversionesgyzcci@hotmail.com)  
Ibagué-Tolima

# INVERSIONES G&Z S.A.S

CONSTRUCCION, CONSULTORIA, INTERVENTORÍA  
NIT. 900.099.120-6



Planta la pola

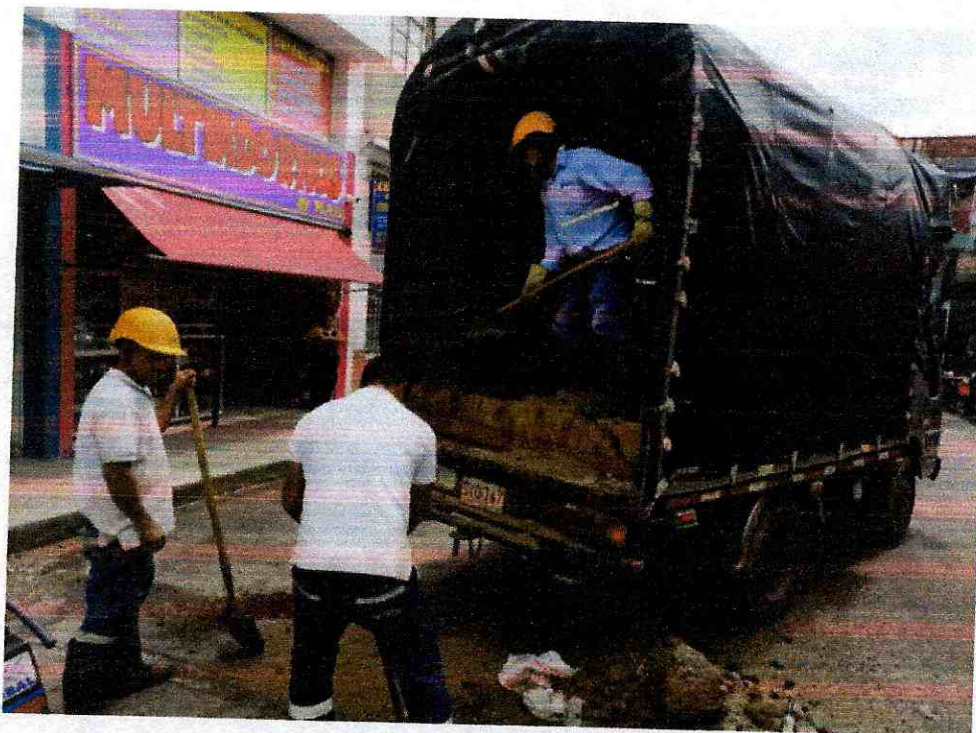

Calle 16 entre 4 y 5



VENTA, ALQUILER DE MAQUINARIA USADA PARA CONSTRUCCION  
Cra. 45 sur No. 130-177, Picaleñita Tel.2617485  
[inversionesgyzcci@hotmail.com](mailto:inversionesgyzcci@hotmail.com)  
Ibagué-Tolima

# INVERSIONES G&Z S.A.S

CONSTRUCCION, CONSULTORIA, INTERVENTORÍA  
NIT. 900.099.120-6



Estadio murillo toro



Barrio 20 de julio



VENTA, ALQUILER DE MAQUINARIA USADA PARA CONSTRUCCION  
Cra. 45 sur No. 130-177, Picaleñita Tel.2617485  
[inversionesgyzcci@hotmail.com](mailto:inversionesgyzcci@hotmail.com)  
Ibagué-Tolima

# INVERSIONES G&Z S.A.S

CONSTRUCCION, CONSULTORIA, INTERVENTORÍA  
NIT. 900.099.120-6



Barrio la esmeralda



Plazoleta las ferias



VENTA, ALQUILER DE MAQUINARIA USADA PARA CONSTRUCCION

Cra. 45 sur No. 130-177, Picalañita Tel.2617485

[inversionesgyzcci@hotmail.com](mailto:inversionesgyzcci@hotmail.com)

Ibagué-Tolima



# INVERSIONES G&Z S.A.S

CONSTRUCCION, CONSULTORIA, INTERVENTORÍA  
NIT. 900.099.120-6

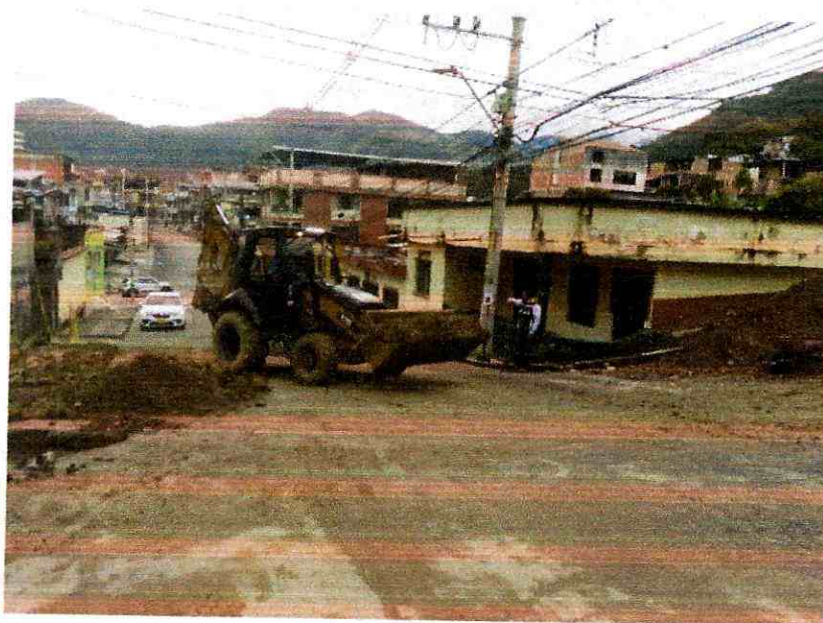

Barrio 20 de julio

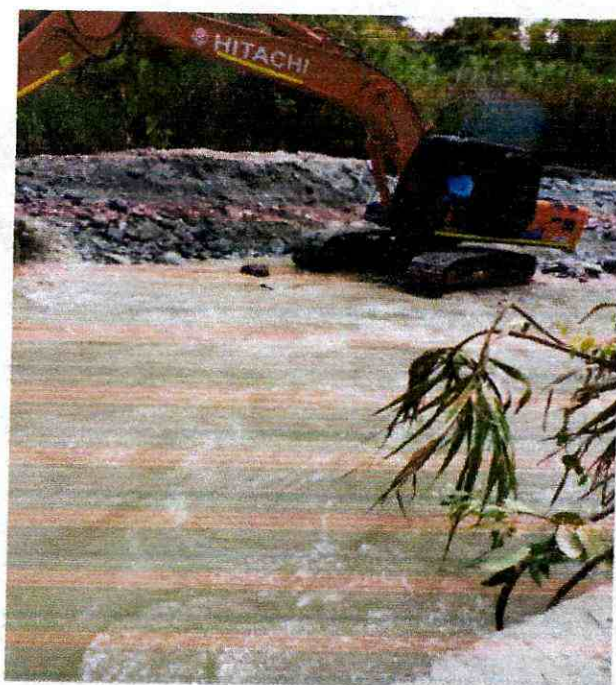

Bocatoma combeima



VENTA, ALQUILER DE MAQUINARIA USADA PARA CONSTRUCCION  
Cra. 45 sur No. 130-177, Picaleñita Tel.2617485  
[inversionesgyzcci@hotmail.com](mailto:inversionesgyzcci@hotmail.com)  
Ibagué-Tolima

# INVERSIONES G&Z S.A.S

CONSTRUCCION, CONSULTORIA, INTERVENTORÍA  
NIT. 900.099.120-6



Bocatoma combeima

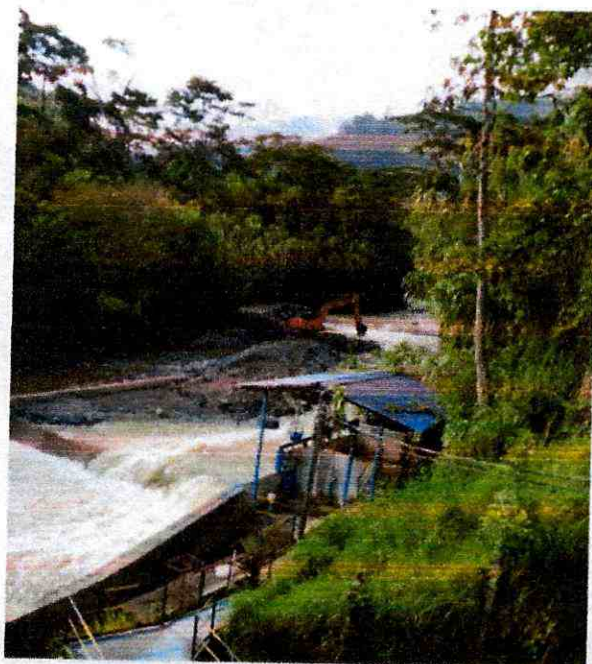

Bocatoma combeima



VENTA, ALQUILER DE MAQUINARIA USADA PARA CONSTRUCCION  
Cra. 45 sur No. 130-177, Picaleñita Tel.2617485  
[inversionesgyzcci@hotmail.com](mailto:inversionesgyzcci@hotmail.com)  
Ibagué-Tolima

**INVERSIONES G&Z S.A.S**  
**CONSTRUCCION, CONSULTORIA, INTERVENTORÍA**  
NIT. 900.099.120-6



**GODWIN ZULUAGA ALZATE**  
**REPRESENTANTE LEGAL**  
**INVERSIONES G&Z S.A.S**  
**CONTRATISTA**

---

**INGENIERO HAROLD ROSEMBERT RODRIGUEZ SANCHEZ**  
**DIRECTOR OPERATIVO IBAL S.A. E.S.P OFICIAL**



VENTA, ALQUILER DE MAQUINARIA USADA PARA CONSTRUCCION

Cra. 45 sur No. 130-177, Picalañita Tel.2617485

[inversionesgyzcci@hotmail.com](mailto:inversionesgyzcci@hotmail.com)

Ibagué-Tolima

# INVERSIONES G&Z S.A.S

CONSTRUCCION, CONSULTORIA, INTERVENTORÍA

NIT. 900.099.120-6



## CERTIFICACIÓN DE PAZ Y SALVO CON EL RÉGIMEN DE SEGURIDAD SOCIAL INTEGRAL

**GODWIN ZULUAGA ALZATE** identificado con C.C **18.496.235** de Armenia en mi condición de representante legal de **INVERSIONES G&Z CONSTRUCCION, CONSULTORIA, INTERVENTORIA S.A.S** identificada con **NIT 900.099.120-6**, bajo la gravedad de juramento, certifico el pago de los aportes de salud, riesgos profesionales, pensiones y aportes a las Cajas de Compensación Familiar, (artículo 65 Ley 1819 de 2016 y artículo 3 Decreto 1047 de 1983), pagados por la empresa, lo anterior en cumplimiento de lo dispuesto en el artículo 50 de la Ley 789 de 2002.

En constancia, se firma en Ibagué, a los 01 días del mes de julio de 2022.



**INVERSIONES G&Z S.A.S**  
**R.L GODWIN ZULUAGA ALZATE**  
**C.C.18.496.235 de Armenia**



VENTA, ALQUILER DE MAQUINARIA USADA PARA CONSTRUCCION  
Cra. 45 Sur No. 130-177, Picaleñita Tel.2617485 - Telefax.2707902

[inversionesgyzcci@hotmail.com](mailto:inversionesgyzcci@hotmail.com)

Ibagué-Tolima

<b>DATOS GENERALES DEL APORTANTE</b>	<b>Identificación</b>	<b>Razon Social</b>	<b>Clase Aportante</b>	<b>Sucursal Principal</b>	<b>Direccion</b>	<b>Ciudad-Departamento</b>	<b>Teléfono</b>	<b>Exonerado SENA e ICBF</b>
	NIT 900099120	INVERSIONES G Y Z CONSTRUCCION, CONSULTORIA, INTERVENTORIA S.A.S.	B - MENOS DE 200 COTIZANTES	CRA 45 SUR NO. 130-177 PICALENITA	CRA 45 SUR NO. 130-177 PICALENITA	IBAGUE-TOLIMA	2617485	SI

<b>DATOS GENERALES DE LA LIQUIDACION</b>		<b>Clave</b>	<b>Tipo</b>	<b>Fecha</b>	<b>Pago</b>	<b>Banco</b>	<b>Dias Mora</b>	<b>Valor</b>
<b>Periodo</b>	<b>Salud</b>	943645526Z	E	2022/06/06	2022/06/24	BANCO BOGOTA	17	\$5,829,000

**LIQUIDACION DETALLADA DE APORTES**

No.	Identificación	Nombres	Codigo	Dias	PENSION			SALUD			CCF			RIESGOS			PARAFISCALES			
					IBC	Aporte	Limites	IBC	Aporte	Limites	IBC	Aporte	Limites	IBC	Aporte	Limites	IBC	Aporte	Limites	IBC
<b>Centro de Trabajo: 0522 ( 4 Afiliados)</b>																				
Ciudad: IBAGUE Depto: TOLIMA ( 4 Afiliados)																				
1	CC	110567280	CARDOSO ANGE	230301	30	\$4,100,000	\$655,000	\$4,100,000	\$4,100,000	\$162,800	\$4,069,277	\$4,069,277	\$4,100,000	\$162,800	\$4,100,000	\$21,700	\$4,100,000	\$21,700	\$4,100,000	\$0
2	CC	110551850	CARDOSO INGRITH	230301	30	\$1,000,000	\$160,000	\$1,000,000	\$1,000,000	\$40,000	\$1,000,000	\$1,000,000	\$1,000,000	\$40,000	\$1,000,000	\$5,300	\$1,000,000	\$5,300	\$1,000,000	\$0
3	CC	93361630	CARDOSO WILSON	25-14	30	\$1,000,000	\$160,000	\$1,000,000	\$1,000,000	\$40,000	\$1,000,000	\$1,000,000	\$1,000,000	\$40,000	\$1,000,000	\$5,300	\$1,000,000	\$5,300	\$1,000,000	\$0
4	CC	65772792	GARCIA JENNY	25-14	30	\$1,000,000	\$160,000	\$1,000,000	\$1,000,000	\$40,000	\$969,277	\$969,277	\$1,000,000	\$38,800	\$1,000,000	\$5,300	\$1,000,000	\$5,300	\$1,000,000	\$0
<b>Centro de Trabajo: 6950 ( 14 Afiliados)</b>																				
Ciudad: IBAGUE Depto: TOLIMA ( 14 Afiliados)																				
5	CC	110516382	ABAS JHON	230301	30	\$1,000,000	\$160,000	\$1,000,000	\$1,000,000	\$40,000	\$1,000,000	\$1,000,000	\$1,000,000	\$40,000	\$1,000,000	\$59,600	\$1,000,000	\$59,600	\$1,000,000	\$0
6	CC	100749682	AVILES EDGAR	230301	30	\$1,000,000	\$160,000	\$1,000,000	\$1,000,000	\$40,000	\$1,000,000	\$1,000,000	\$1,000,000	\$40,000	\$1,000,000	\$59,600	\$1,000,000	\$59,600	\$1,000,000	\$0
7	CC	93361701	BARRERO JOSE	25-14	30	\$1,311,239	\$209,800	\$1,311,239	\$1,311,239	\$52,500	\$1,311,239	\$1,311,239	\$1,311,239	\$52,500	\$1,311,239	\$91,300	\$1,311,239	\$91,300	\$1,311,239	\$0
8	CC	5872488	CARVAJAL GERMAN	231001	15	\$655,620	\$104,900	\$655,620	\$655,620	\$26,300	\$655,620	\$655,620	\$655,620	\$26,300	\$655,620	\$45,700	\$655,620	\$45,700	\$655,620	\$0
9	CC	5881226	CEBALLOS DORGE	0	0	\$0	\$0	\$0	\$0	\$0	\$0	\$0	\$0	\$0	\$0	\$0	\$0	\$0	\$0	\$0
10	CC	79157890	CEDEON BENJAMIN	230301	30	\$1,311,239	\$209,800	\$1,311,239	\$1,311,239	\$52,500	\$1,311,239	\$1,311,239	\$1,311,239	\$52,500	\$1,311,239	\$91,300	\$1,311,239	\$91,300	\$1,311,239	\$0
11	CC	93374627	DELAGO ALCI	230301	30	\$1,000,000	\$160,000	\$1,000,000	\$1,000,000	\$40,000	\$1,000,000	\$1,000,000	\$1,000,000	\$40,000	\$1,000,000	\$59,600	\$1,000,000	\$59,600	\$1,000,000	\$0
12	CC	14242664	DIAZ AREL	25-14	30	\$1,500,000	\$248,000	\$1,500,000	\$1,500,000	\$60,000	\$1,500,000	\$1,500,000	\$1,500,000	\$60,000	\$1,500,000	\$104,400	\$1,500,000	\$104,400	\$1,500,000	\$0
13	CC	5819486	MONTALEGRE GIOVANNY	230301	30	\$1,311,239	\$209,800	\$1,311,239	\$1,311,239	\$52,500	\$1,311,239	\$1,311,239	\$1,311,239	\$52,500	\$1,311,239	\$91,300	\$1,311,239	\$91,300	\$1,311,239	\$0
14	CC	110454031	PEDRAZA OSCAR	230301	30	\$1,311,239	\$209,800	\$1,311,239	\$1,311,239	\$52,500	\$1,311,239	\$1,311,239	\$1,311,239	\$52,500	\$1,311,239	\$91,300	\$1,311,239	\$91,300	\$1,311,239	\$0
15	CC	14212463	RODRIGUEZ CESAR	0	0	\$0	\$0	\$0	\$0	\$0	\$0	\$0	\$0	\$0	\$0	\$0	\$0	\$0	\$0	\$0
16	CC	93404219	RODRIGUEZ JAVIER	230301	30	\$1,311,239	\$209,800	\$1,311,239	\$1,311,239	\$52,500	\$1,311,239	\$1,311,239	\$1,311,239	\$52,500	\$1,311,239	\$91,300	\$1,311,239	\$91,300	\$1,311,239	\$0
17	CC	18372531	SANCHEZ ORLANDO	25-14	30	\$1,600,000	\$256,000	\$1,600,000	\$1,600,000	\$64,000	\$1,600,000	\$1,600,000	\$1,600,000	\$64,000	\$1,600,000	\$111,400	\$1,600,000	\$111,400	\$1,600,000	\$0
18	CC	111047807	VARGAS RICHARD	25-14	30	\$1,000,000	\$160,000	\$1,000,000	\$1,000,000	\$40,000	\$1,000,000	\$1,000,000	\$1,000,000	\$40,000	\$1,000,000	\$59,600	\$1,000,000	\$59,600	\$1,000,000	\$0
<b>Total Afiliados( 18)</b>							<b>\$18,411,815</b>	<b>\$2,945,900</b>	<b>\$18,411,815</b>		<b>\$21,034,293</b>	<b>\$441,800</b>	<b>\$21,034,293</b>	<b>\$841,800</b>		<b>\$21,003,570</b>	<b>\$840,000</b>	<b>\$21,003,570</b>	<b>\$1,200,700</b>	<b>\$0</b>



FICHA TECNICA DE EVALUACION Y REEVALUACION DE PROVEEDORES

CÓDIGO: GJ-R-058

FECHA VIGENCIA:

2021/07/15

VERSIÓN: 01

Página 1 de 4

SISTEMA INTEGRADO DE GESTIÓN

Evaluación:  Fecha evaluación 01 de julio 2022

Reevaluación:

reevaluación: \_\_\_\_\_

Acta Parcial N° 02

Acta Final \_\_\_\_\_

INFORMACION DEL CONTRATO

NUMERO Y FECHA: 089 del 20 de abril de 2022

NOMBRE DEL PROVEEDOR O CONTRATISTA: INVERSIONES G&Z  
CONSTRUCCION CONSULTORIA INTERVENTORIA S.A.S- R.L GODWIN  
ZULUAGA ALZATE

NIT:900.099.120-6 C.C.

FECHA DE INICIO:27 DE ABRIL DE 2022

FECHA DE TERMINACION:26 DE FEBRERO DE 2022

OBJETO DEL CONTRATO:CONTRATAR LOS SERVICIOS DE ALQUILER DE MAQUINARIA PESADA, LIVIANA Y DE TRANSPORTE, CON EL FIN DE APOYAR LAS ACTIVIDADES DEL MEJORAMIENTO Y/O REHABILITACION Y/O RECUPERACION Y/O REPOSICION DE LAS REDES O DEL SISTEMA DE ACUEDUCTO, ALCANTARILLADO E INFRAESTRUCTURA EN EL MUNICIPIO DE IBAGUE.

CLASE DE CONTRATO

- |   |   |
|---|---|
| 1. PRESTACION DE SERVICIOS PROFESIONALES Y APOYO A LA GESTION |   |
| 2. SUMINISTRO Y ADQUISICION                                   |   |
| 3. ARRENDAMIENTO  | x |
| 4. CONSULTORIA E INTERVENTORIA                                |   |
| 5. SERVICIO   |   |
| 6. SEGUROS  |   |
| 7. INTERMEDIARIO DE SEGUROS                                   |   |
| 8. OBRA PUBLICA   |   |

ASPECTOS A EVALUAR DEL CONTRATISTA

PUNTAJE                      2= MALO                      3= REGULAR                      4= BUENO                      5= EXCELENTE

3. ARRENDAMIENTO

CRITERIOS CUMPLIMIENTO Y OPORTUNIDAD	PUNTAJE	CRITERIOS EN LA EJECUCION DEL CONTRATO	PUNTAJE
OPORTUNIDAD EN LA ENTREGA DEL BIEN INMUEBLE	5	ATENCION DE REQUERIMIENTOS	5
FUNCIONAMIENTO DE LA INFRAESTRUCTURA	5	ENTREGA OPORTUNA DE FACTURA	5
CUMPLIMIENTO EN LOS TERMINOS PARA LEGALIZAR EL CONTRATO Y SUS ADICIONES		CUMPLIMIENTO A LOS REQUERIMIENTOS DEL SISTEMA INTEGRADO DE GESTION	5
<b>TOTAL PROMEDIO</b>	<b>5,00</b>	<b>TOTAL PROMEDIO</b>	<b>5,00</b>
<b>CRITERIOS DE CALIDAD</b>		<b>EVALUACION TOTAL</b>	
SOPORTE Y MANTENIMIENTO	5		5,00
<b>TOTAL PROMEDIO</b>	<b>5,00</b>		

ANALISIS DEL RESULTADO DE LA EVALUACION REEVALUACION x POR PARTE DEL SUPERVISOR Y/O INTERVENTOR (Cuando un contrato cuente con interventor y supervisor, este criterio debe ser diligenciado por los dos, en sus respectivas calidades): CUMPLE CON TODOS LOS CRITERIOS EN LA EJECUCION DEL CONTRATO

OBSERVACIONES AL RESULTADO DE LA EVALUACION REEVALUACION x POR PARTE DEL CONTRATISTA: DE ACUERDO CON LA CALIFICACION Y OBSERVACION DEL SUPERVISOR

INTERPONE RECURSO DE REPOSICION                      SI                                            NO                     

INTERPONE RECURSO DE APELACION                      SI                                            NO



FICHA TECNICA DE EVALUACION Y REEVALUACION DE PROVEEDORES

CÓDIGO: GJ-R-056

FECHA VIGENCIA:

2021/07/15

VERSIÓN: 01

Página 1 de 4

SISTEMA INTEGRADO DE GESTIÓN

**NOTA INFORMATIVA: (Aplica unicamente para la reevaluacion)** De conformidad con el artículo 7 de la resolución que reglamenta el procedimiento para la evaluación y reevaluación de proveedores la calificación de la reevaluación de proveedores, tendrá los siguientes efectos: El contratista o Proveedor que obtenga como resultado de la reevaluación puntaje de 3 o superior, será tenido en cuenta para contratar con el IBAL S.A. E.S.P. OFICIAL. El contratista que en el proceso de reevaluación obtenga un promedio de calificación inferior a tres (3), será suspendido por un término igual al plazo total del contrato ejecutado. En todo caso el término de suspensión no podrá ser inferior a seis (6) meses. Durante el término de la suspensión el contratista no se podrá presentar a participar como proponente individual o plural (Consortio, Unión Temporal, Promesa de Sociedad Futura u otra) en procesos de selección que adelante el IBAL S.A. E.S.P. OFICIAL.

La Suspensión a que hace referencia el presente artículo se extenderá por igual termino a cada uno de los integrantes de Consortios o Uniones Temporales que en el proceso de reevaluación hayan obtenido una calificación inferior a tres (3).

Los efectos mencionados en la nota anterior aplican para la reevaluacion de este contrato, de acuerdo con la fecha de su suscripcion.

SI

NO

HAROLD R. RODRIGUEZ SANCHEZ - Director Operativo

Supervisor

GODWIN ZULUAGA ALZATE - R.L Inversiones G&Z construccion consultoria interventoria S.A.S

Contratista

INVERSIONES G&Z CONSTRUCCION CONSULTORIA INTERVENTORIA SAS

900.099.120-6  
Cra 45 Sur No. 130 - 177  
(038) 2617485  
Ibagué - Colombia  
secretariainversionesgyz@hotmail.com



Factura electrónica de venta  
N°. IGZ-84

Fecha y hora Factura

Generación 05/07/2022, 12:08

Expedición 05/07/2022, 15:04

Vencimiento 05/07/2022

Vendedor  
INVERSIONES  
GyZ  
CONSTRUCCION

Centro de  
costo 0

Cotización

Cliente: EMPRESA IBAGUERENA DE ACUEDUCTO Y ALCANTARILLADO S.A. E.S.P.  
OFICIAL  
Nit: 800.089.809-6  
Teléfono: (038) 2756000  
Dirección: CR 3 1 04 BRR LA POLA  
Ciudad: Ibagué - Colombia  
Correo: recibe\_facturacionelectronica@ibal.gov.co



Ítem	Descripción	Cantidad	Vr. Total
1	Pago Acta parcial No. 02 del Contrato No. 089 del 20 de Abril de 2022 cuyo objeto es CONTRATAR LOS SERVICIOS DE ALQUILER DE MAQUINARIA PESADA, LIVIANA Y DE TRANSPORTE, CON EL FIN DE APOYAR LAS ACTIVIDADES DEL MEJORAMIENTO Y/O REHABILITACIÓN Y/O RECUPERACIÓN Y/O REPOSICIÓN DE LAS REDES O DEL SISTEMA DE ACUEDUCTO ALCANTARILLADO E INFRAESTRUCTURA EN EL MUNICIPIO DE IBAGUÉ	1.00	156,988,990.00

Elaborado por software Siigo Nube y enviado electrónicamente por proveedor tecnológico Siigo. Siigo S.A.S Nit: 800.048.1454

Total ítems: 1

Valor en Letras:

Ciento cincuenta y seis millones novecientos ochenta y ocho mil novecientos noventa pesos m/cte

Condiciones de Pago:

Transferencia \$ 156,988,990.00

Total Bruto	131,923,521.01
IVA 18%	25,065,468.99
<b>Total a Pagar</b>	<b>156,988,990.00</b>

Observaciones:

Consignaciones en Formato Recaudo  
Cuenta Corriente - Banco BBVA  
Cuenta No. 435013008  
Beneficiario. Inversiones G&Z S.A.S

Elaborado por

Firma recibido

A esta factura de venta aplican las normas relativas a la letra de cambio (artículo 5 Ley 1231 de 2008). Con esta el Comprador declara haber recibido real y materialmente las mercancías o prestación de servicios descritos en este título - Valor. Número Autorización 18764027936472 aprobado en 20220420 prefijo IGZ desde el número 77 al 250 Vigencia: 6 Meses Responsable de IVA - Actividad Económica 4659 Comercio al por mayor de otros tipos de maquinaria y equipo n.c.p. Tarifa CUPE: e3190d4f2686d2945ba9090a07712ee76b2433bd564dfe515c130775f7133637055b49f497cd5cb1db2e3590789422f4