

Barrio La Castellana



Barrio El Arado



Barrio La Castellana con Calle 39



Planta Ibal (Barrio La Pola)



Barrio El Arado



Sector Mirolindo



Calle 69 con Barrio Ambalá



Planta Ibal (Barrio La Pola)



Planta Ibal (Barrio La Pola)



Barrio Piedra Pintada



Barrio el pedregal



Barrio Las Américas



Planta Ibal (Barrio La Pola)



Calle 23 con Carrera 5ª



Planta Ibal (Barrio La Pola)



Barrio Jordán 7ª etapa



Planta Ibal (Barrio La Pola)



Calle 23 con Carrera 5ª



Planta Ibal (Barrio La Pola)



Plata Ibal (Barrio La Pola)



Calle 10 con Carrera 2ª



Planta Ibal (Barrio La Pola)



Calle 80 con carrera 5ª



Planta Ibal (Barrio La Pola)

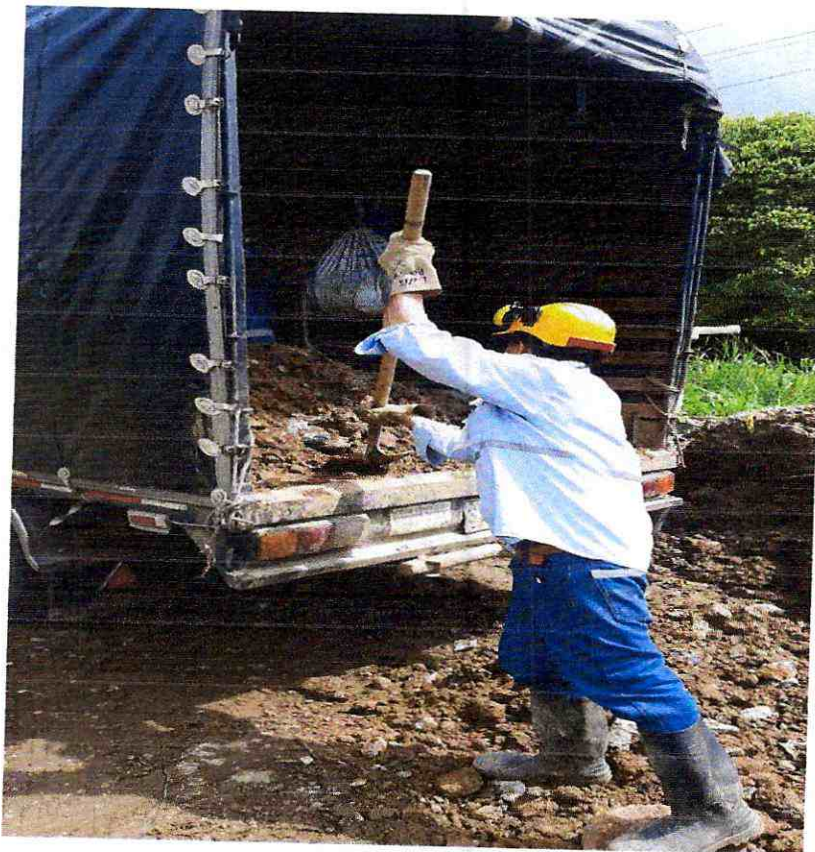

Calle 10 con Carrera 2ª



Planta Ibal (Barrio La Pola)



Bocatoma Cay



Calle 80 con 5^a

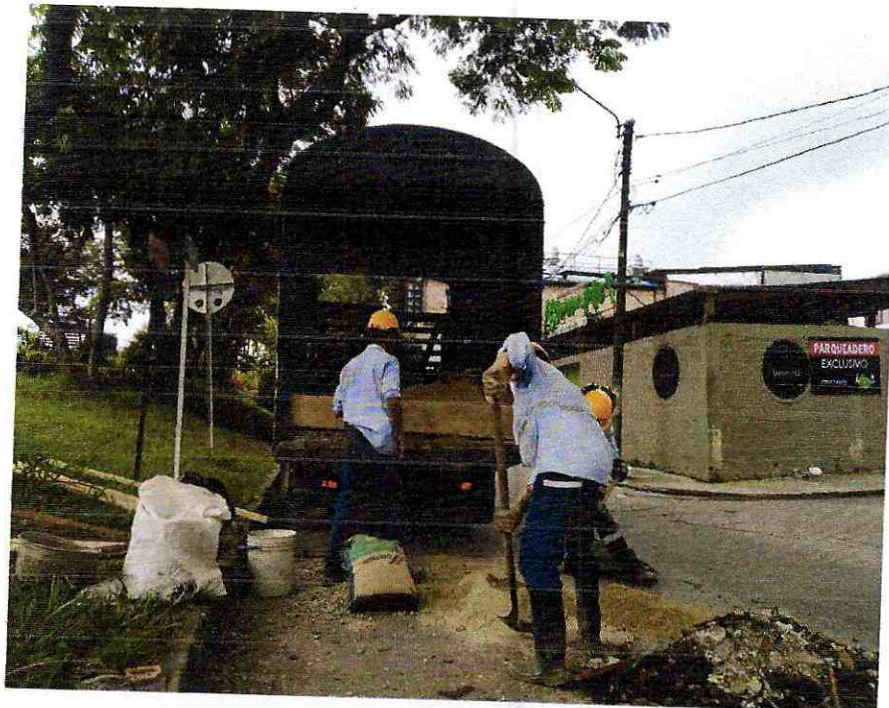

Barrio Praderas Del Sur



Planta Ibal (Barrio La Pola)



Planta Ibal (Barrio La Pola)



Planta Ibal (Barrio La Pola)



Barrio Praderas Del sur



Barrio Pradera del sur



Barrio El Arado



Calle 11 con Carrea 2ª



Barrio San Cayetano



Barrio Malabar



Planta Ibal (Barrio La Pola)



Planta Ibal (Barrio La Pola)



Planta Ibal (Barrio La Pola)



La Vuelta del chivo



Calle 69 con Avenida Guabinal



Barrio La Primavera



Bocatoma Cañón del combeima



Barrio Piedra Pintada



Barrio La Castellana



Barrio La Castellana



Barrio Eduardo Santos



Barrio Ambalá



Planta Ibal (Barrio La Pola)



Bocatoma Cañón De Combeima



Planta Ibal (Barrio La Pola)



Barrio Ambalá



Barrio Calarcá carrera 9ª con calle 42

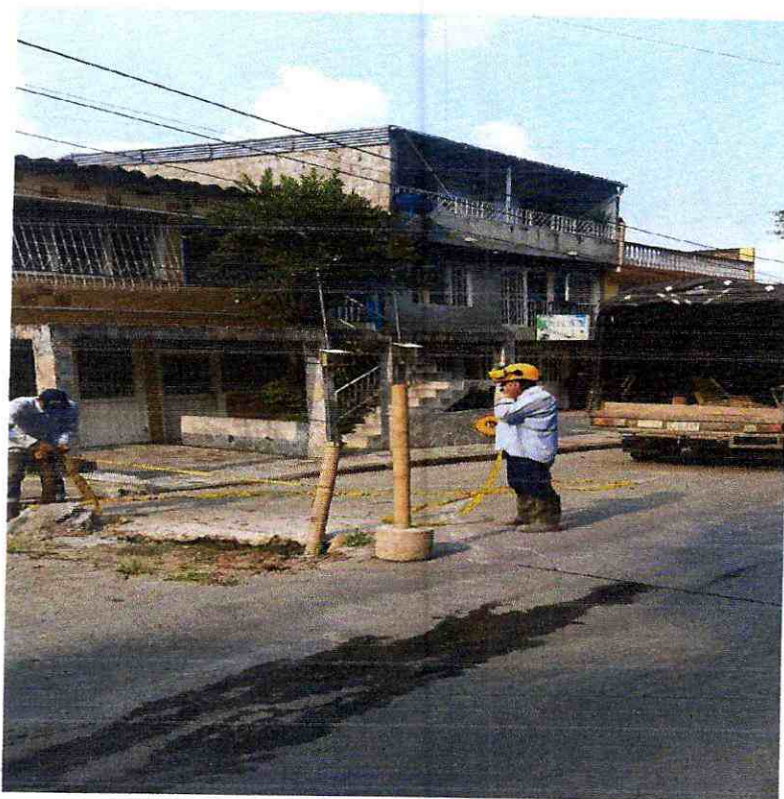

Planta Ibal (Barrio La Pola)



Planta Ibal (Barrio La Pola)



Planta Ibal (Barrio La Pola)



Barrio El Arado



Barrio Restrepo



Barrio La Castellana



Planta Ibal (Barrio La Pola)



Barrio La Castellana



Bocatoma Cañón Del Combeima



Barrio Restrepo

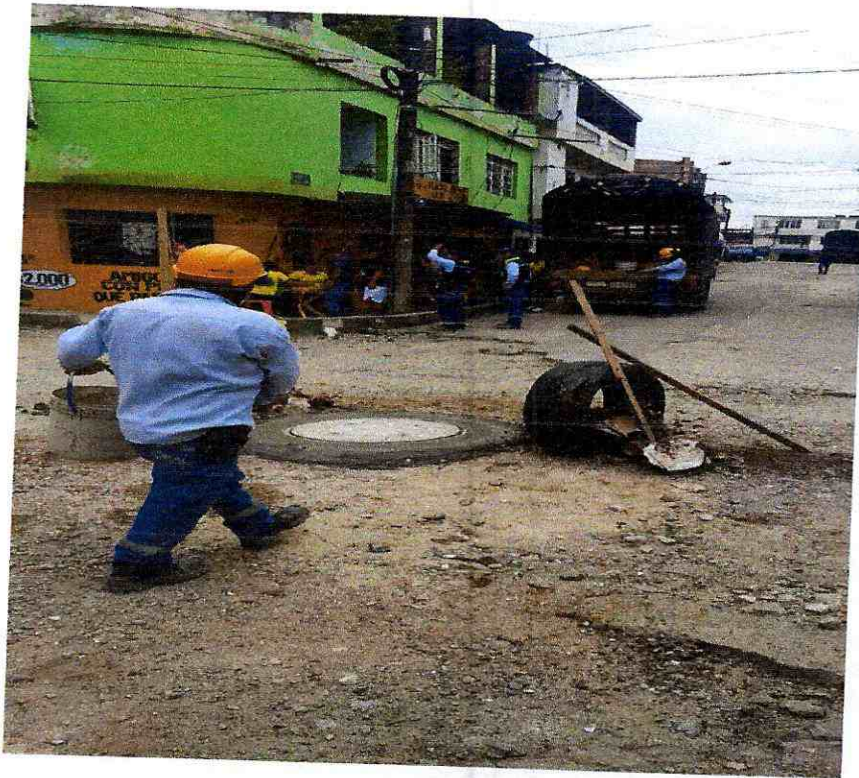

Barrio La Esperanza



Planta Ibal (Barrio La Pola)



Planta Ibal (Barrio La Pola)



Barrio El Murillo



Barrio La Castellana



Barrio La Castellana



Planta Ibal (Barrio La Pola)



Barrio Las Acacias



Planta Ibal (Barrio La Pola)

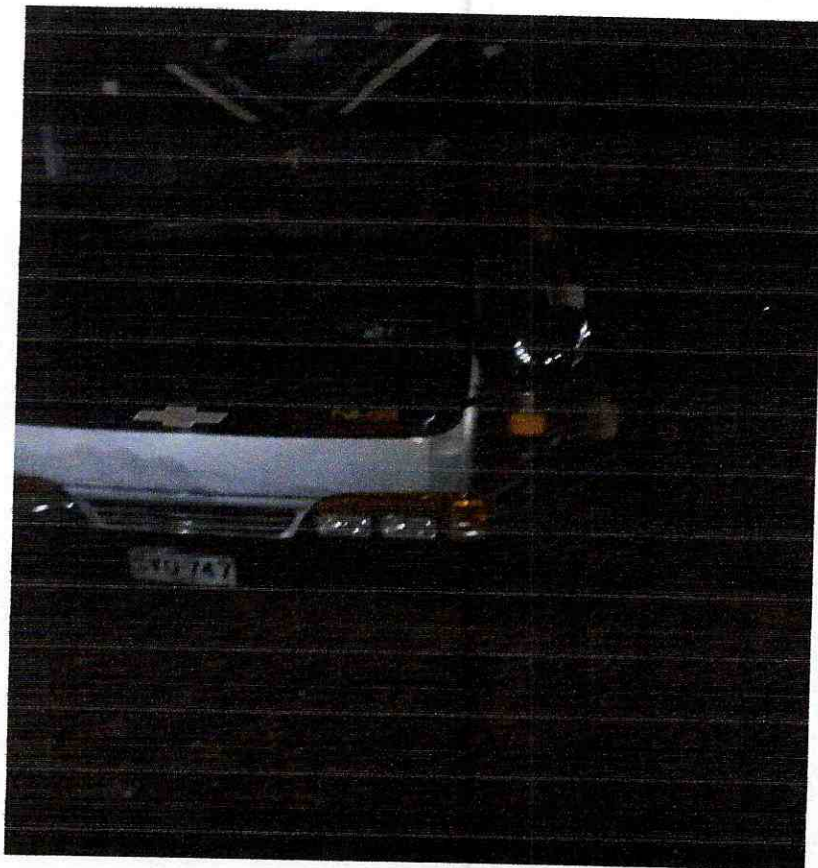

Planta Ibal (Barrio La Pola)



Planta Ibal (Barrio La Pola)



Planta Ibal (Barrio La Pola)



Barrio Ambalá (Cerca Universidad de Ibagué)



Barrio Piedra Pintada



Barrio Piedra Pintada



Barrio La Castellana



Planta Ibal (Barrio La Pola)



Barrio La Castellana



Calle 18 con Carrera 1ª



Barrio Ricaurte



Planta Ibal (Barrio La Pola)



Barrio Ricaurte



Planta Ibal (Barrio La Pola)



Barrio Jordán 9ª Etapa



Planta Ibal (Barrio La Pola)



Barrio Los Tunjos



Barrio Comfenalco



Barrio Ambalá

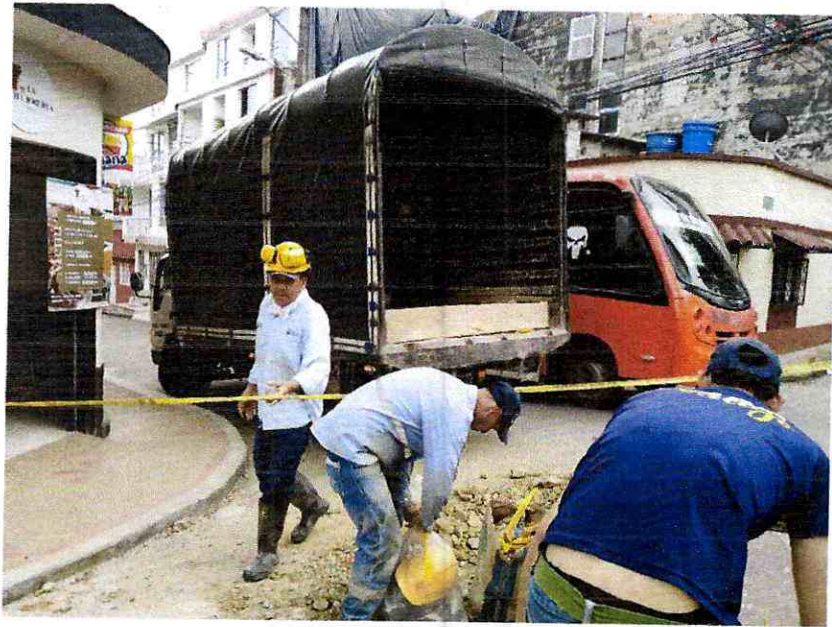

Planta Ibal (Barrio La Pola)



Barrio La Castellana



Planta Ibal (Barrio La Pola)



Barrio Ricaurte



Planta Ibal (Barrio La Pola)



Barrio Ambalá (Cerca Universidad Ibagué)



Planta Ibal (Barrio La Pola)



Barrio El Libertador



Barrio Piedra Pintada



Barrio Santa Ana



Planta Ibal (Barrio La Pola)



Planta Ibal (Barrio La Pola)



Barrio La Castellana

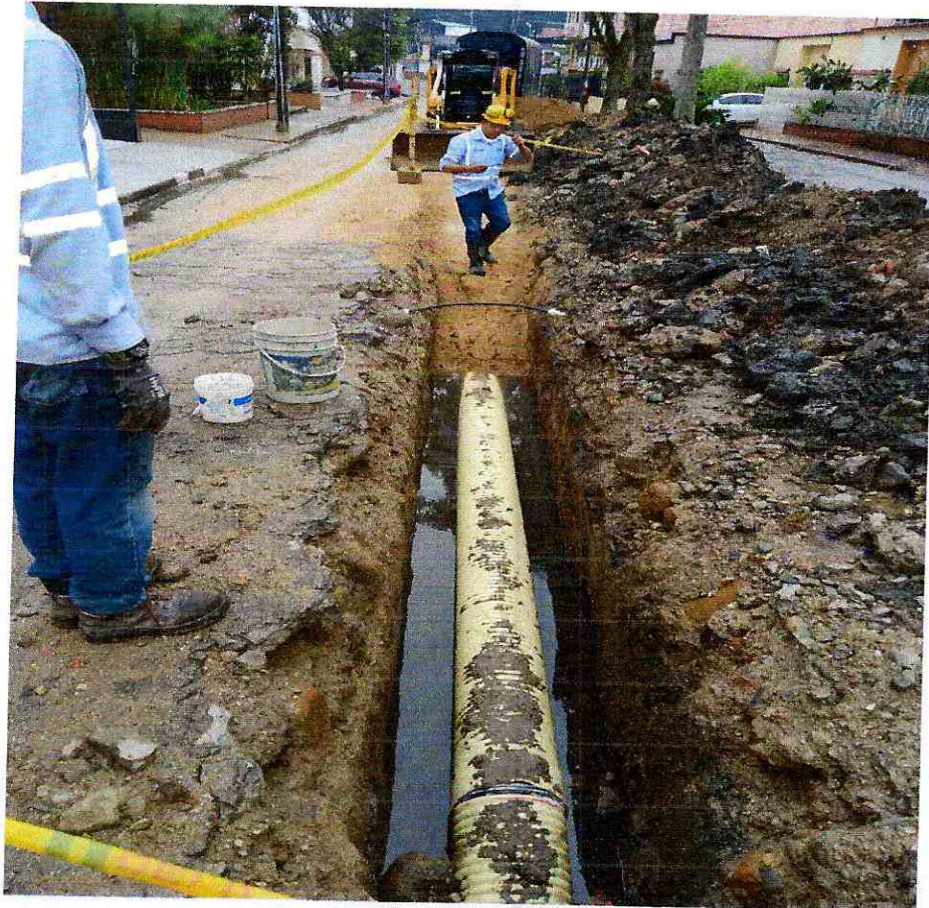

Barrio Santa Ana



Barrio Antonio Nariño



Barrio La Castellana



Planta Ibal (Barrio La Pola)



Barrio La Castellana



Planta Ibal (Barrio La Pola)





GODWIN ZULUAGA ALZATE
REPRESENTANTE LEGAL
INVERSIONES G&Z S.A.S
CONTRATISTA



INGENIERO HAROLD ROSEMBERT RODRIGUEZ SANCHEZ
DIRECTOR OPERATIVO IBAL S.A. E.S.P OFICIAL



FICHA TECNICA DE EVALUACION Y REEVALUACION DE PROVEEDORES

CÓDIGO: GJ-R-056

FECHA VIGENCIA:

2021/07/15

VERSIÓN: 01

Página 1 de 4

SISTEMA INTEGRADO DE GESTIÓN

Evaluación: Fecha evaluación 28 de marzo 2023

Reevaluación: Fecha reevaluación: _____

Acta Parcial N° 11

Acta Final _____

INFORMACION DEL CONTRATO

NUMERO Y FECHA: 089 del 20 de abril de 2022

NOMBRE DEL PROVEEDOR O CONTRATISTA: INVERSIONES G&Z
CONSTRUCCION CONSULTORIA INTERVENTORIA S.A.S- R.L GODWIN
ZULUAGA ALZATE

NIT:900.099.120-6

C.C.

FECHA DE INICIO: 27 DE ABRIL DE 2023

FECHA DE TERMINACION: 26 DE ABRIL DE 2023

OBJETO DEL CONTRATO: CONTRATAR LOS SERVICIOS DE ALQUILER DE MAQUINARIA PESADA, LIVIANA Y DE TRANSPORTE, CON EL FIN DE APOYAR LAS ACTIVIDADES DEL MEJORAMIENTO Y/O REHABILITACION Y/O RECUPERACION Y/O REPOSICION DE LAS REDES O DEL SISTEMA DE ACUEDUCTO, ALCANTARILLADO E INFRAESTRUCTURA EN EL MUNICIPIO DE IBAGUE.

CLASE DE CONTRATO

- | | |
|---|---|
| 1. PRESTACION DE SERVICIOS PROFESIONALES Y APOYO A LA GESTION | |
| 2. SUMINISTRO Y ADQUISICION | |
| 3. ARRENDAMIENTO | |
| 4. CONSULTORIA E INTERVENTORIA | x |
| 5. SERVICIO | |
| 6. SEGUROS | |
| 7. INTERMEDIARIO DE SEGUROS | |
| 8. OBRA PUBLICA | |

ASPECTOS A EVALUAR DEL CONTRATISTA

PUNTAJE 2= MALO 3= REGULAR 4= BUENO 5= EXCELENTE

3. ARRENDAMIENTO

CRITERIOS CUMPLIMIENTO Y OPORTUNIDAD	PUNTAJE	CRITERIOS EN LA EJECUCION DEL CONTRATO	PUNTAJE
OPORTUNIDAD EN LA ENTREGA DEL BIEN INMUEBLE	5	ATENCION DE REQUERIMIENTOS	5
FUNCIONAMIENTO DE LA INFRAESTRUCTURA	5	ENTREGA OPORTUNA DE FACTURA	5
CUMPLIMIENTO EN LOS TERMINOS PARA LEGALIZAR EL CONTRATO Y SUS ADICIONES		CUMPLIMIENTO A LOS REQUERIMIENTOS DEL SISTEMA INTEGRADO DE GESTION	5
TOTAL PROMEDIO	5,00	TOTAL PROMEDIO	5,00
CRITERIOS DE CALIDAD	PUNTAJE	EVALUACION TOTAL	5,00
SOPORTE Y MANTENIMIENTO	5		
TOTAL PROMEDIO	5,00		

ANALISIS DEL RESULTADO DE LA EVALUACION REEVALUACION x POR PARTE DEL SUPERVISOR Y/O INTERVENTOR (Cuando un contrato cuente con interventor y supervisor, este criterio debe ser diligenciado por los dos, en sus respectivas calidades): CUMPLE CON TODOS LOS CRITERIOS EN LA EJECUCION DEL CONTRATO

OBSERVACIONES AL RESULTADO DE LA EVALUACION REEVALUACION x POR PARTE DEL CONTRATISTA: DE ACUERDO CON LA CALIFICACION Y OBSERVACION DEL SUPERVISOR

INTERPONE RECURSO DE REPOSICION SI NO

INTERPONE RECURSO DE APELACION SI NO



FICHA TECNICA DE EVALUACION Y REEVALUACION DE PROVEEDORES

CÓDIGO: GJ-R-056

FECHA VIGENCIA:

2021/07/15

VERSIÓN: 01

Página 1 de 4

SISTEMA INTEGRADO DE GESTIÓN

NOTA INFORMATIVA: (Aplica únicamente para la reevaluación) De conformidad con el artículo 7 de la resolución que reglamenta el procedimiento para la evaluación y reevaluación de proveedores la calificación de la reevaluación de proveedores, tendrá los siguientes efectos: El contratista o Proveedor que obtenga como resultado de la reevaluación puntaje de 3 o superior, será tenido en cuenta para contratar con el IBAL S.A. E.S.P. OFICIAL. El contratista que en el proceso de reevaluación obtenga un promedio de calificación inferior a tres (3), será suspendido por un término igual al plazo total del contrato ejecutado. En todo caso el término de suspensión no podrá ser inferior a seis (6) meses. Durante el término de la suspensión el contratista no se podrá presentar a participar como proponente individual o plural (Consortio, Unión Temporal, Promesa de Sociedad Futura u otra) en procesos de selección que adelante el IBAL S.A. E.S.P. OFICIAL.

La Suspensión a que hace referencia el presente artículo se extenderá por igual término a cada uno de los integrantes de Consorcios o Uniones Temporales que en el proceso de reevaluación hayan obtenido una calificación inferior a tres (3).

Los efectos mencionados en la nota anterior aplican para la reevaluación de este contrato, de acuerdo con la fecha de su suscripción.

SI

NO

HAROLD R. RODRIGUEZ SANCHEZ - Director Operativo
Supervisor

GODWIN ZULUAGA ALZATE - R.L Inversiones G&Z construcción consultoría Interventoría S.A.S
Contratista

INVERSIONES G&Z CONSTRUCCION CONSULTORIA INTERVENTORIA SAS

900.099.120-6
 Cra 45 Sur No. 130 - 177
 (038) 2617485
 Ibagué - Colombia
 secretariainversionesgyz@hotmail.com



**Factura electrónica de venta
 N°. IGZ 119**

Fecha y hora Factura

Generación 03/04/2023, 15:27
Expedición 03/04/2023, 15:29
Vencimiento 03/04/2023
Vendedor INVERSIONES GYZ CONSTRUCCION
Centro de costo 0
Cotización



Cliente: EMPRESA IBAGUERENA DE ACUEDUCTO Y ALCANTARILLADO S.A. E.S.P. OFICIAL
Nit: 800.089.809-6
Teléfono: (038) 2756000
Dirección: CR 3 1 04 BRR LA POLA
Ciudad: Ibagué - Colombia
Correo: recibe_facturacionelectronica@lbal.gov.co

Ítem	Descripción	Cantidad	Vr. Total
1	Pago Acta parcial No.11 del Contrato No. 089 del 20 de Abril de 2022 cuyo objeto es CONTRATAR LOS SERVICIOS DE ALQUILER DE MAQUINARIA PESADA, LIVIANA Y DE TRANSPORTE, CON EL FIN DE APOYAR LAS ACTIVIDADES DEL MEJORAMIENTO Y/O REHABILITACIÓN Y/O RECUPERACIÓN Y/O REPOSICIÓN DE LAS REDES O DEL SISTEMA DE ACUEDUCTO ALCANTARILLADO E INFRAESTRUCTURA EN EL MUNICIPIO DE IBAGUÉ	1.00	156,988,990.00

Total ítems: 1

Valor en Letras:

Ciento cincuenta y seis millones novecientos ochenta y ocho mil novecientos noventa pesos m/cte

Condiciones de Pago:

Transferencia \$ 156,988,990.00

Total Bruto	131,923,521.01
IVA 19%	25,065,468.99
Total a Pagar	156,988,990.00

Observaciones:

Consignaciones en Formato Recaudo
 Cuenta Corriente - Bancolombia
 Cuenta No. 068-308234-38
 Beneficiario. Inversiones G&Z S.A.S

Elaborado por

Firma recibido

A esta factura de venta aplican las normas relativas a la letra de cambio (artículo 5 Ley 1231 de 2008). Con esta el Comprador declara haber recibido real y materialmente las mercancías o prestación de servicios descritos en este título - Valor. Número Autorización 18764038218703 aprobado en 20221021 prefijo IGZ desde el número 99 al 250 Vigencia: 6 Meses Régimen simple de tributación - Actividad Económica 4659 Comercio al por mayor de otros tipos de maquinaria y equipo n.c.p. Tarifa
 CUFÉ: 05cf0a4c6aba8b6062b6089e75e5715be5d42023e8b291b23c3d190b302014cf63de63075b6f5b0015c417be5e4b09

Elaborado por software Sigo Nube y enviado electrónicamente por proveedor tecnológico Sigo. Sigo S.A. NIT: 830.048.145-5