

GRUPO EMPRESARIAL AYC  
NIT. 900451.557 -1

PROPUESTA INVITACIÓN  
No. 0098 DE 2022

IBAL S.A. E.S.P OFICIAL S.A.

CORRESPONDENCIA RECIBIDA  
SECRETARIA GENERAL  
IBAL S.A. ESP OFICIAL

RADICACION No.

FECHA:

RADICADO POR:

NOV-18-2022 9:11 am

Josely C.

**CARTA DE PRESENTACIÓN**

Ibagué 18 de Marzo de 2022

Señores  
**IBAL S.A. E.S.P. OFICIAL S.A.**  
Ciudad,

**Ref. INVITACIÓN No. 0098 DE 2022 “SUMINISTRO DE ELEMENTOS Y ACCESORIOS EN HIERRO DÚCTIL PARA LA REPOSICIÓN DE VÁLVULAS E HIDRANTES, MANTENIMIENTO Y REPARACIÓN EN LAS REDES DE ACUEDUCTO DEL IBAL S.A ESP OFICIAL,**

Respetados señores:

Yo, **ADRIANA VARGAS CASTRO**, obrando en nombre propio y/o en representación de **GRUPO EMPRESARIAL A&C SAS** presento propuesta respecto de la invitación de la referencia, de acuerdo con el contenido de los términos de referencia, cuyas especificaciones declaro conocer y aceptar.

Manifiesto bajo la Gravedad del Juramento que se entiende prestado con la firma de este documento, que no me encuentro incurso en ninguna de las incompatibilidades, inhabilidades o prohibiciones de que tratan las leyes colombianas, al igual que no estoy reportado en el boletín de responsables fiscales, no soy deudor moroso de ninguna entidad del estado y he cumplido con el pago de aportes al sistema de seguridad social del personal vinculado a la empresa que represento. Igualmente que toda la información aportada es real.

El suscrito se compromete si resultare favorecido con la adjudicación de este contrato a *cumplir con todos y cada uno de los requisitos indicados en la invitación a ofertar y los que se describan en la minuta del contrato.*

La Suscrito declara:

1. Que ninguna otra persona o entidad distinta tienen interés en esta invitación, ni en el contrato que como consecuencia de ella llegare a celebrarse y que por consiguiente solo compromete al firmante.
2. Que conoce la invitación a ofertar y especificaciones técnicas suministradas por el **IBAL S.A E.S.P OFICIAL**, relaciones con esta invitación y que acepta todos los requisitos en ellos establecidos.

Carrera 48 Sur N° 86 – 81 Ibagué – Tolima Tel. 2 693458 – 315 880 8155  
Calle 34 No 9 – 89 B/ Rosa blanca Girardot (Cundinamarca) Cel 317 585 9967  
Correo electrónico: [contabilidad@grupoayc.com.co](mailto:contabilidad@grupoayc.com.co)

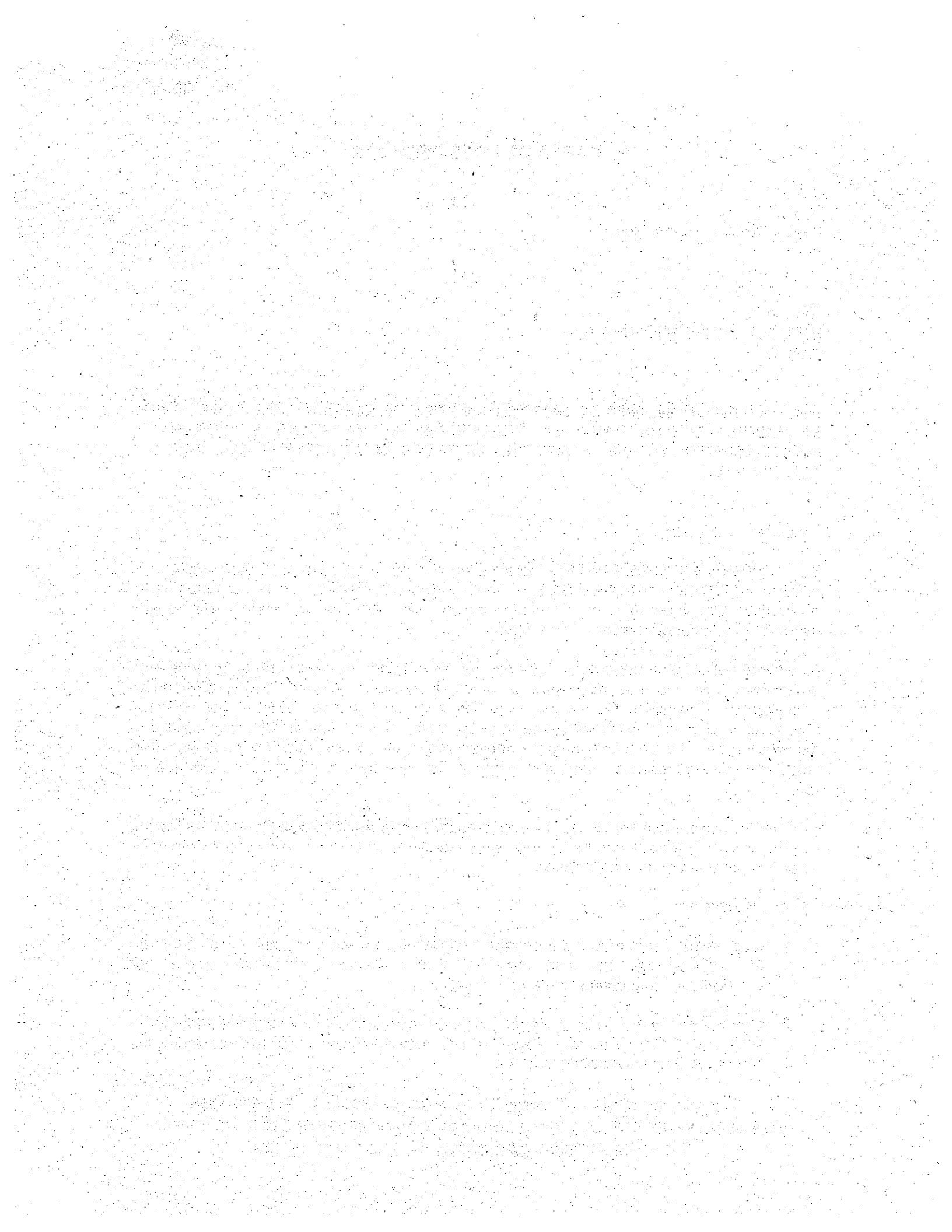

3. Que en caso de que sea adjudicada la presente invitación, me comprometo a comenzar los trabajos una vez firmada el acta de iniciación.
4. Que se incluye los siguientes anexos:
  - Carta de Presentación propuesta.
  - Certificado de existencia y representación legal si es persona jurídica.
  - Acreditación pago sistemas de salud, riesgos profesionales, pensiones y aportes a las cajas de compensación familiar, instituto colombiano de bienestar familiar, Sena.
  - Cedula de ciudadanía Representante Legal
  - Clasificación RUT.
  - Verificación de antecedentes disciplinarios expedido por la procuraduría general de la nación. Persona Jurídica – Persona Natural.
  - Verificación de antecedentes Fiscales expedido por la contraloría General de la Republica. Persona Jurídica – Persona Natural.
  - Verificación de antecedentes Judiciales expedido por la Policía Nacional.
  - Hoja de vida en Formato de la función Pública del proponente personal Natural o del representante legal si es persona Jurídica.
  - Certificación Juramentada de no estar incurso en inhabilidad o incompatibilidad.
  - Certificado de Inscripción en el Sistema de información de proponente IBAL SIP.
  - Certificación Cumplimiento al sistema de seguridad y salud en el trabajo.
  - Propuesta económica
  - Propuesta Técnica.
  - Experiencia – RUP.

#### **RESUMEN DE LA PROPUESTA**

Nombre o Razón social del Proponente: **GRUPO EMPRESARIAL A&C SAS**

Nit. **900.451.557-1**

Representante Legal: **ADRIANA VARGAS CASTRO**



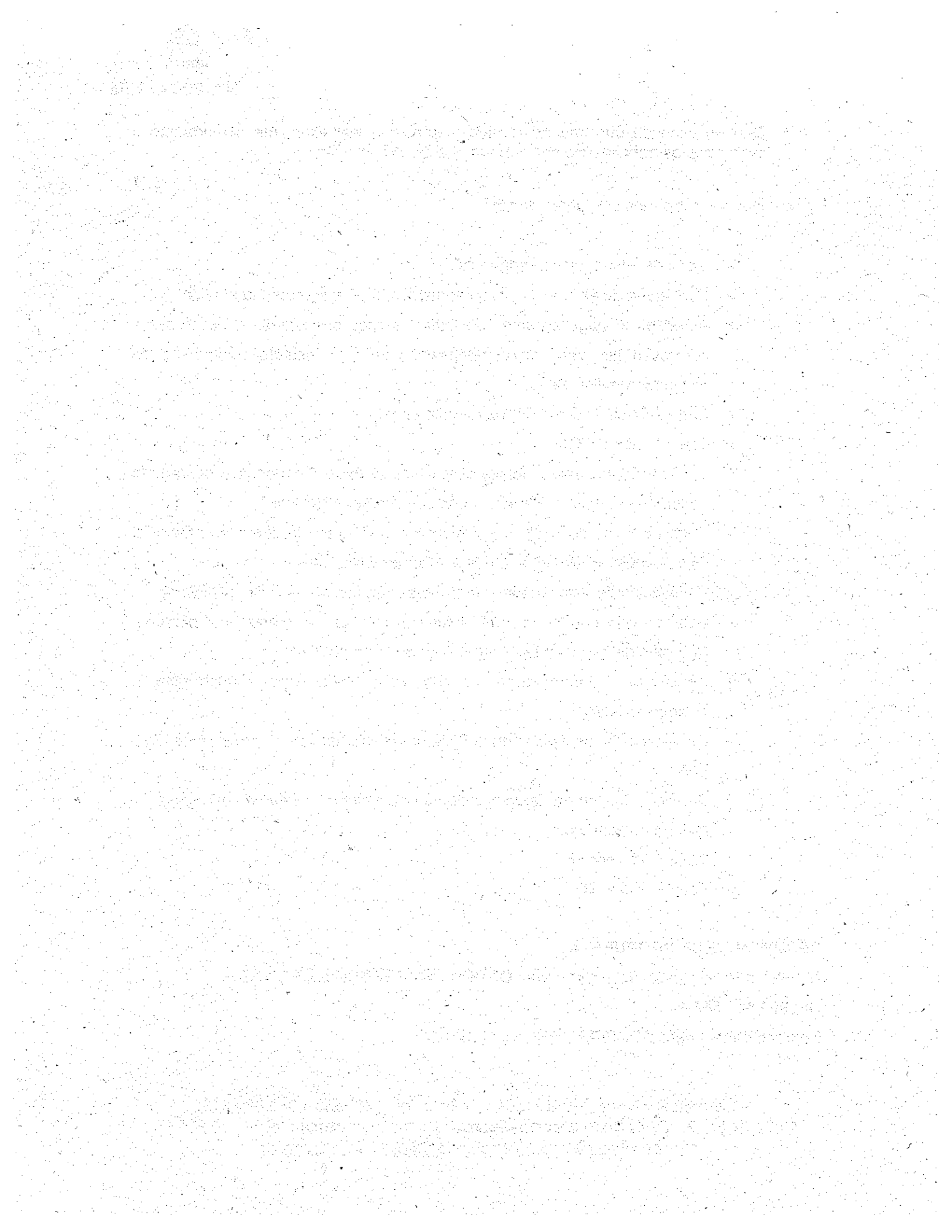

**VALIDEZ DE LA PROPUESTA:****GARANTÍA DE SERIEDAD DE LA OFERTA No. 1 - 100010977****COMPañÍA DE SEGUROS:** Seguros Mundial**VALOR ASEGURADO:** \$40'000.000.00**VIGENCIA:** Desde ( 00:00 horas del 14/03/2022) Hasta (24:00 horas del 24/06/2022)**PLAZO TOTAL PARA EJECUTAR EL CONTRATO:** ocho (08) meses, contados a partir de la suscripción del acta de inicio.**VALOR DE LA PROPUESTA:** \$245'808.494.00 (DOSCIENTOS CUARENTA Y CINCO MILLONES OCHOCIENTOS OCHO MIL CUATROCIENTOS NOVENTA Y CUATRO PESOS M/CTE)

Me permito informar que las comunicaciones relativas a esta invitación las recibiré en la siguiente dirección:

Dirección: Carrera 48 Sur N° 86-81 Ibagué Tolima

Ciudad: Ibagué Tolima

Teléfono: 3175859967

Correo electrónico: [contabilidad@grupoayc.com.co](mailto:contabilidad@grupoayc.com.co)

Atentamente

**ADRIANA VARGAS CASTRO**

Nombre y firma del Representante Legal

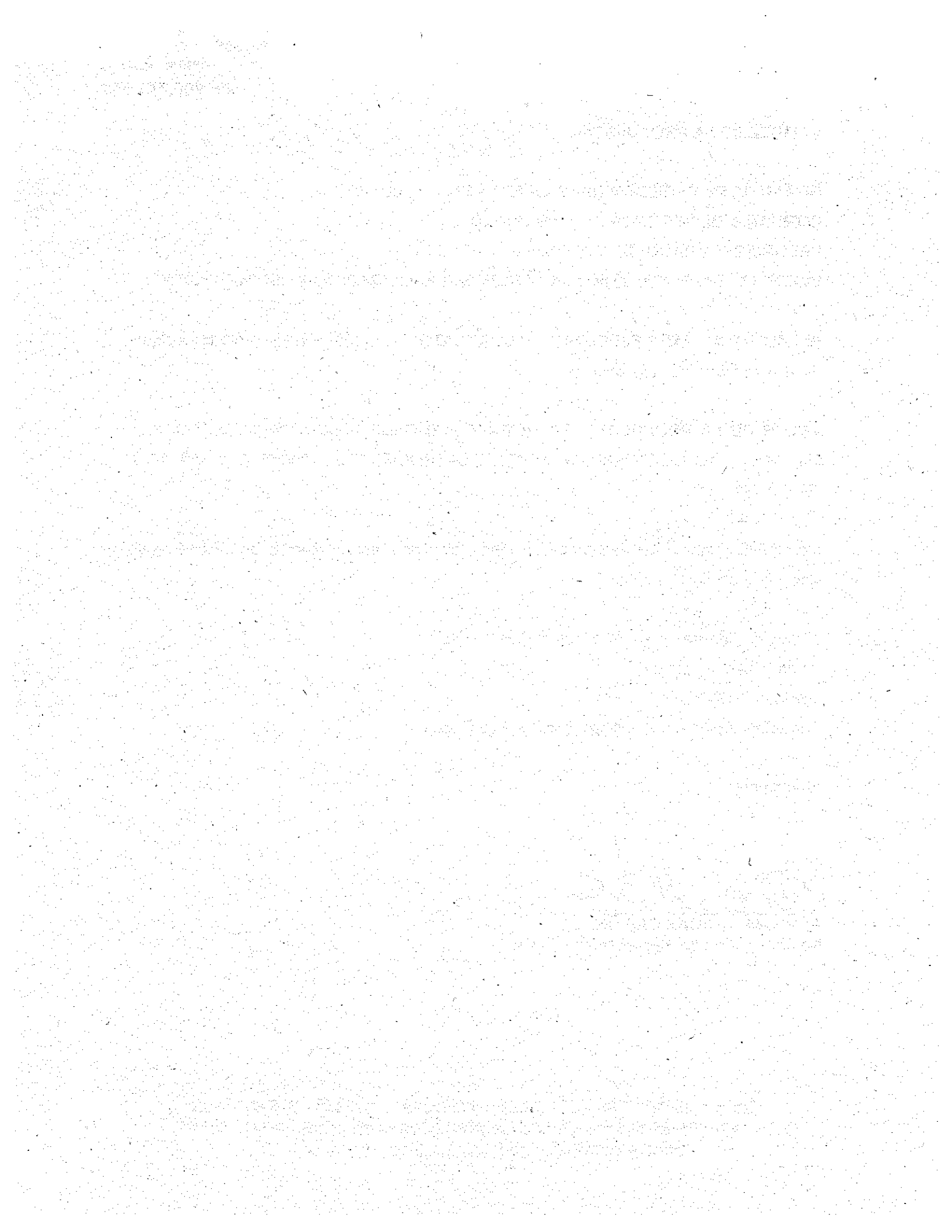

CERTIFICADO DE EXISTENCIA Y REPRESENTACIÓN LEGAL

Fecha Expedición: 9 de marzo de 2022 Hora: 16:49:39

Recibo No. AA22303482

Valor: \$ 6,500

CÓDIGO DE VERIFICACIÓN A22303482B27AA

Verifique el contenido y confiabilidad de este certificado, ingresando a [www.ccb.org.co/certificados/electronicos](http://www.ccb.org.co/certificados/electronicos) y digite el respectivo código, para que visualice la imagen generada al momento de su expedición. La verificación se puede realizar de manera ilimitada, durante 60 días calendario contados a partir de la fecha de su expedición.

LA MATRÍCULA MERCANTIL PROPORCIONA SEGURIDAD Y CONFIANZA EN LOS NEGOCIOS. RENUEVE SU MATRÍCULA MERCANTIL A MAS TARDAR EL 31 DE MARZO Y EVITE SANCIONES DE HASTA 17 S.M.L.M.V.

CON FUNDAMENTO EN LA MATRÍCULA E INSCRIPCIONES EFECTUADAS EN EL REGISTRO MERCANTIL, LA CÁMARA DE COMERCIO CERTIFICA:

**NOMBRE, IDENTIFICACIÓN Y DOMICILIO**

Razón social: GRUPO EMPRESARIAL A & C S.A.S.  
Nit: 900.451.557-1  
Domicilio principal: Bogotá D.C.

**MATRÍCULA**

Matrícula No. 03193013  
Fecha de matrícula: 25 de noviembre de 2019  
Último año renovado: 2021  
Fecha de renovación: 25 de marzo de 2021  
Grupo NIIF: GRUPO II

**UBICACIÓN**

Dirección del domicilio principal: Cr 14 #119-16 Ap 405 Ed Neuchatel  
Municipio: Bogotá D.C.  
Correo electrónico: contabilidad@grupoayc.com.co  
Teléfono comercial 1: 3158808155  
Teléfono comercial 2: No reportó.  
Teléfono comercial 3: No reportó.

Dirección para notificación judicial: Cr 14#119-16 Ap 405  
Municipio: Bogotá D.C.  
Correo electrónico de notificación: contabilidad@grupoayc.com.co  
Teléfono para notificación 1: 3158808155  
Teléfono para notificación 2: No reportó.  
Teléfono para notificación 3: No reportó.

La persona jurídica SI autorizó para recibir notificaciones



**CERTIFICADO DE EXISTENCIA Y REPRESENTACIÓN LEGAL**

Fecha Expedición: 9 de marzo de 2022 Hora: 16:49:39

Recibo No. AA22303482

Valor: \$ 6,500

**CÓDIGO DE VERIFICACIÓN A22303482B27AA**

Verifique el contenido y confiabilidad de este certificado, ingresando a [www.ccb.org.co/certificadoselectronicos](http://www.ccb.org.co/certificadoselectronicos) y digite el respectivo código, para que visualice la imagen generada al momento de su expedición. La verificación se puede realizar de manera ilimitada, durante 60 días calendario contados a partir de la fecha de su expedición.

personales a través de correo electrónico, de conformidad con lo establecido en los artículos 291 del Código General del Proceso y 67 del Código de Procedimiento Administrativo y de lo Contencioso Administrativo.

**CONSTITUCIÓN**

Por Documento Privado del 8 de julio de 2011 de Asamblea de Accionistas, inscrito en esta Cámara de Comercio el 25 de noviembre de 2019, con el No. 02526855 del Libro IX, se constituyó la sociedad de naturaleza Comercial denominada GRUPO EMPRESARIAL A & C S.A.S..

**REFORMAS ESPECIALES**

Por Acta No. 014 de la Asamblea de Accionistas del 07 de octubre de 2019, inscrita el 25 de Noviembre de 2019 bajo el número 02526855 del libro IX, la sociedad de la referencia inscrita previamente en la Cámara de Comercio de Ibagué el 18 de julio de 2011 bajo el número 43749 del libro IX, trasladó su domicilio de la ciudad de: Ibagué (Tolima) a la ciudad de: Bogotá D.C. Mattias12345

**TÉRMINO DE DURACIÓN**

La persona jurídica no se encuentra disuelta y su duración es indefinida.

**OBJETO SOCIAL**

Objeto Social: La sociedad tendrá como objeto principal las siguientes actividades: 1, Comercialización de negocios dedicados a actividades relacionadas con la compra, venta, importación, exportación distribución y representación de artículos y materiales de ferretería y similares para la industria y el comercio en general; Comercialización y distribución de materiales de construcción al por mayor y al por menor como pinturas y similares, materiales de ferretería en general, materiales de río, materiales de cantera, agregados en general, materiales pétreos y similares, comercialización y distribución al por mayor y al por menor de

**CERTIFICADO DE EXISTENCIA Y REPRESENTACIÓN LEGAL**

Fecha Expedición: 9 de marzo de 2022 Hora: 16:49:39

Recibo No. AA22303482

Valor: \$ 6,500

**CÓDIGO DE VERIFICACIÓN A22303482B27AA**

Verifique el contenido y confiabilidad de este certificado, ingresando a [www.ccb.org.co/certificadoselectronicos](http://www.ccb.org.co/certificadoselectronicos) y digite el respectivo código, para que visualice la imagen generada al momento de su expedición. La verificación se puede realizar de manera ilimitada, durante 60 días calendario contados a partir de la fecha de su expedición.

asfalto; venta de materiales para alcantarillados (Tuberías en concreto, tuberías en hierro dúctil y tuberías en PVC) y otras obras (Alcantarillados, Acueductos, Andenes, Parques, vías Urbanas, Muros, otros), transporte de carga a nivel nacional. 2. La explotación de la agricultura y la ganadería en todas sus formas. 3. El establecimiento, explotación, financiamiento y fomento de cultivos de arroz, maíz, sorgo, trigo y otros cereales, oleaginosas y en general cualquier clase de cultivo lícito apto para el consumo humano y animal. 4. La compra y venta de inmuebles para la explotación agrícola y ganadera. 5. La explotación de la agricultura para la producción de pastos, forrajes u otros géneros agrícolas destinados especialmente a la producción de alimentos para ganados, o para la producción de géneros agrícolas para consumo humano o industrial. 6. Organizar, establecer, administrar o explotar centros de cría, selección, multiplicación e investigación ganadera o agrícola, pasteurizadoras y procesadoras de leches y derivados, mataderos, frigoríficos, plantas para el aprovechamiento y transformación de subproductos, producción de carne en canal, enlatada, deshidratada, congelada, refrigerada o cualquier otra forma apropiada para su comercialización; plantas para el tratamiento de semillas, molinos, deshidratadoras y procesadoras de productos agrícolas y plantas para su almacenamiento o conservación; establecer expendios y organizar el mercadeo, transporte y distribución de productos agropecuarios. 7. Celebrar cualquier clase de contratos comerciales que aporten y desarrollen el objeto social de la empresa. 8. Participar como accionista, socio, participe o asociado en empresas y asociaciones de cualquier naturaleza. 9. El montaje y explotación de molinos o plantas industriales para la molduración de arroz, trigo u otros cereales y especies oleaginosas u otros productos derivados del indicado proceso físico y/o de otros procesos con destino a la industria en general o a la industria de alimentos para consumo humano o animal. 10. El establecimiento y explotación de empresas industriales o pecuarias para el aprovechamiento de subproductos derivados de la industria molinera y de la fabricación de alimentos de consumo humano y animal. 11. Construir, adquirir, y enajenar bienes muebles e inmuebles, corporales o incorpóreales o tenerlos a cualquier título. En general, ejecutar todos los actos y celebrar todos los contratos que guarden relación de medio afín con el objeto social y todos aquellos que tengan como finalidad ejercer los derechos y cumplir las obligaciones legal y convencionalmente derivados de la existencia y de las actividades desarrolladas por la sociedad. 12. El arrendamiento de inmuebles, locales, centros

**CERTIFICADO DE EXISTENCIA Y REPRESENTACIÓN LEGAL**

Fecha Expedición: 9 de marzo de 2022 Hora: 16:49:39

Recibo No. AA22303482

Valor: \$ 6,500

**CÓDIGO DE VERIFICACIÓN A22303482B27AA**

Verifique el contenido y confiabilidad de este certificado, ingresando a [www.ccb.org.co/certificados/electronicos](http://www.ccb.org.co/certificados/electronicos) y digite el respectivo código, para que visualice la imagen generada al momento de su expedición. La verificación se puede realizar de manera ilimitada, durante 60 días calendario contados a partir de la fecha de su expedición.

comerciales u otros sitios adecuados para la venta y distribución de mercancías. 13. Adquirir, establecer, administrar y explotar almacenes, supermercados, depósitos, bodegas y demás establecimientos comerciales o centros destinados a la comercialización de mercancías, artículos, objetos o la prestación de servicios a dichos establecimientos o en conexión con los mismos. 14. La compraventa de bienes muebles, corporales e incorporales, títulos valores u otros valores como utilización rentable de sus fondos. 15. Construcción de casas, edificios para vivienda o comercio, otras edificaciones y obras de infraestructura, promoción de negocios inmobiliarios, corretaje inmobiliario, administración de propiedad raíz; mantenimiento reparación y restauración de planta física y edificaciones. 16. La construcción, conservación y reparación de Carreteras, calles y otras vías para vehículos o peatones; Construcción de puentes y viaductos; Construcción de túneles; Construcción de líneas de ferrocarril y de metro; Construcción de pistas de aeropuertos. 17. Las obras de superficie en calles, carreteras, autopistas, puentes o túneles, Asfaltado de carreteras, Pintura y otros tipos de marcado de carreteras. 18. Contratar de manera directa o indirecta con entidades públicas o privadas para realizar, planear, desplegar y ejecutar actividades de ingeniería, arquitectura y el desarrollo de proyectos de construcción en todas sus formas. 19. En general, toda clase de negocios que se relacionen con la industria de la construcción y obras de ingeniería civil. La sociedad podrá realizar cualquier otra actividad económica lícita tanto en Colombia como en el extranjero. La sociedad podrá llevar a cabo, en general, todas las operaciones, de cualquier naturaleza que ellas fueren, y que permitan facilitar o desarrollar el comercio o la industria de la sociedad.

**CAPITAL**

**\* CAPITAL AUTORIZADO \***

Valor : \$400.000.000,00  
No. de acciones : 4.000,00  
Valor nominal : \$100.000,00

**\* CAPITAL SUSCRITO \***

Valor : \$400.000.000,00

**CERTIFICADO DE EXISTENCIA Y REPRESENTACIÓN LEGAL**

Fecha Expedición: 9 de marzo de 2022 Hora: 16:49:39

Recibo No. AA22303482

Valor: \$ 6,500

CÓDIGO DE VERIFICACIÓN A22303482B27AA

Verifique el contenido y confiabilidad de este certificado, ingresando a [www.ccb.org.co/certificadoselectronicos](http://www.ccb.org.co/certificadoselectronicos) y digite el respectivo código, para que visualice la imagen generada al momento de su expedición. La verificación se puede realizar de manera ilimitada, durante 60 días calendario contados a partir de la fecha de su expedición.

No. de acciones : 4.000,00  
Valor nominal : \$100.000,00

**\* CAPITAL PAGADO \***

Valor : \$400.000.000,00  
No. de acciones : 4.000,00  
Valor nominal : \$100.000,00

**REPRESENTACIÓN LEGAL**

Representación Legal: La representación legal de la sociedad por acciones simplificada estará a cargo del Gerente de la sociedad, y quien tendrá un suplente. El Gerente será designado por la Asamblea General de Accionistas. El Gerente de la Sociedad tendrá un (1) suplente, elegidos por él mismo, pudiendo ser este removido en cualquier momento por decisión unilateral del Gerente.

**FACULTADES Y LIMITACIONES DEL REPRESENTANTE LEGAL**

Facultades del Representante Legal: Son funciones especiales del gerente: a) Representar a la Sociedad como persona jurídica. b) Dar el reglamento de la gerencia y hacer los reglamentos internos de la Sociedad. c) Dirigir y controlar todos los negocios de la sociedad y delegar en otra persona o en cualquier empleado, las funciones que estime convenientes. d) Elegir y remover libremente a sus suplentes y fijarles su remuneración y determinar el orden de éstos últimos; crear y proveer los cargos que considere necesarios, señalarles sus funciones y fijarles sus remuneraciones. e) Nombrar los asesores que estime convenientes y disponer, cuando lo considere oportuno, la formación de comités, integrados por el número de miembros que determine, para que asesoren a la sociedad en asuntos especiales, delegar en dichos comités las atribuciones que a bien tenga dentro de las que a ella corresponden, y señalarles sus funciones. f) Determinar los porcentajes de depreciación, los deméritos y protección de activos, la amortización de intangibles, y las demás reservas que determine la ley o la Asamblea. g) Proponer a la Asamblea, cuando lo juzgue conveniente, la formación de fondos especiales de reserva, previsión o de fondos para otros fines, o que determinados fondos especiales o los constituidos anteriormente, se



**CERTIFICADO DE EXISTENCIA Y REPRESENTACIÓN LEGAL**

Fecha Expedición: 9 de marzo de 2022 Hora: 16:49:39

Recibo No. AA22303482

Valor: \$ 6,500

**CÓDIGO DE VERIFICACIÓN A22303482B27AA**

Verifique el contenido y confiabilidad de este certificado, ingresando a [www.ccb.org.co/certificados/electronicos](http://www.ccb.org.co/certificados/electronicos) y digite el respectivo código, para que visualice la imagen generada al momento de su expedición. La verificación se puede realizar de manera ilimitada, durante 60 días calendario contados a partir de la fecha de su expedición.

trasladen o acumulen a otros fondos, se incorporen a la cuenta de Pérdidas y Ganancias o se capitalicen. h) Presentar anualmente a la Asamblea de Accionistas los Estados Financieros de propósito general individuales, y consolidados cuando fuere del caso, así como un informe de gestión y otro especial cuando se configure un grupo empresarial, en la forma y términos previstos en la Ley, y un proyecto de distribución utilidades. i) Proponer a la Asamblea General de Accionistas las reformas que juzgue conveniente introducir a los Estatutos. j) Proponer a la Asamblea la fusión con otras sociedades, así como la transformación o escisión de la Compañía. k) Autorizar la adquisición de otras empresas o establecimientos de comercio. l) Determinar para cada ejercicio el presupuesto de inversiones, ingresos y gastos. m) Dirimir las dudas que se presenten en la aplicación de las disposiciones estatutarias. n) Ejecutar y hacer ejecutar los acuerdos y resoluciones de la Asamblea General de Accionistas. o) Nombrar y remover libremente todos los empleados de la Sociedad, cuyo nombramiento no esté atribuido a la Asamblea General. p) Rendir cuentas comprobadas de su gestión al final de cada ejercicio, dentro del mes siguiente a la fecha en la cual se retire de su cargo y cuando se las exija el órgano que sea competente para ello. Para tal efecto, se presentarán los Estados Financieros que fueren pertinentes, junto con un informe de gestión. q) Cumplir los demás deberes que le señalen los reglamentos de la Sociedad y los que le corresponden por el cargo que ejerce. La sociedad será gerenciada, administrada y representada legalmente ante terceros por el representante legal, quien no tendrá restricciones de contratación por razón de la naturaleza ni de la cuantía de los actos que celebre. Por lo tanto, se entenderá que el representante legal podrá celebrar o ejecutar todos los actos y contratos comprendidos en el objeto social o que se relacionen directamente con la existencia y el funcionamiento de la sociedad. El representante legal se entenderá investido de los más amplios poderes para actuar en todas las circunstancias en nombre de la sociedad, con excepción de aquellas facultades que, de acuerdo con los estatutos, se hubieren reservado los accionistas. En las relaciones frente a terceros, la sociedad quedará obligada por los actos y contratos celebrados por el representante legal. Funciones del suplente: Son funciones del Suplente del Gerente de la Sociedad: a) Reemplazar al Gerente, por su orden, en las faltas temporales y accidentales; también en las absolutas, mientras la Asamblea General de Accionistas hace nuevo nombramiento. b) Representar a la Sociedad ante las autoridades gubernamentales, contencioso administrativas o judiciales, informando

**CERTIFICADO DE EXISTENCIA Y REPRESENTACIÓN LEGAL**

Fecha Expedición: 9 de marzo de 2022 Hora: 16:49:39

Recibo No. AA22303482

Valor: \$ 6,500

CÓDIGO DE VERIFICACIÓN A22303482B27AA

Verifique el contenido y confiabilidad de este certificado, ingresando a [www.ccb.org.co/certificadoselectronicos](http://www.ccb.org.co/certificadoselectronicos) y digite el respectivo código, para que visualice la imagen generada al momento de su expedición. La verificación se puede realizar de manera ilimitada, durante 60 días calendario contados a partir de la fecha de su expedición.

de ello a la Asamblea General de Accionistas y al Gerente de la Sociedad. c) Desempeñar las demás funciones que les señale el Gerente de la Sociedad.

**NOMBRAMIENTOS**

**REPRESENTANTES LEGALES**

Por Documento Privado del 8 de julio de 2011, de Asamblea de Accionistas, inscrita en esta Cámara de Comercio el 25 de noviembre de 2019 con el No. 02526855 del Libro IX, se designó a:

CARGO	NOMBRE	IDENTIFICACIÓN
Gerente	Adriana Vargas Castro	C.C. No. 000000065771099

CARGO	NOMBRE	IDENTIFICACIÓN
Suplente Del Gerente	Adriana Vargas Castro	C.C. No. 000000065771099

**REVISORES FISCALES**

Por Acta No. 17 del 28 de febrero de 2022, de Asamblea de Accionistas, inscrita en esta Cámara de Comercio el 3 de marzo de 2022 con el No. 02799366 del Libro IX, se designó a:

CARGO	NOMBRE	IDENTIFICACIÓN
Revisor Fiscal	Rigoberto Cardoso Céspedes	C.C. No. 000000093380414 T.P. No. 122407-T

**REFORMAS DE ESTATUTOS**

Los estatutos de la sociedad han sido reformados así:

DOCUMENTO	INSCRIPCIÓN
Acta No. 002 del 1 de septiembre	02526855 del 25 de noviembre

**CERTIFICADO DE EXISTENCIA Y REPRESENTACIÓN LEGAL**

Fecha Expedición: 9 de marzo de 2022 Hora: 16:49:39

Recibo No. AA22303482

Valor: \$ 6,500

CÓDIGO DE VERIFICACIÓN A22303482B27AA

Verifique el contenido y confiabilidad de este certificado, ingresando a [www.ccb.org.co/certificados/electronicos](http://www.ccb.org.co/certificados/electronicos) y digite el respectivo código, para que visualice la imagen generada al momento de su expedición. La verificación se puede realizar de manera ilimitada, durante 60 días calendario contados a partir de la fecha de su expedición.

---

de 2012 de la Asamblea de Accionistas	de 2019 del Libro IX
Acta No. 003 del 10 de septiembre de 2012 de la Asamblea de Accionistas	02526855 del 25 de noviembre de 2019 del Libro IX
Acta No. 007 del 1 de septiembre de 2014 de la Asamblea de Accionistas	02526855 del 25 de noviembre de 2019 del Libro IX
Acta No. 014 del 7 de octubre de 2019 de la Asamblea de Accionistas	02526855 del 25 de noviembre de 2019 del Libro IX

**CERTIFICAS ESPECIALES**

Los actos certificados y que fueron inscritos con fecha anterior al 25 de noviembre de 2019 fueron inscritos previamente por otra cámara de comercio. Lo anterior de acuerdo a lo establecido por el numeral 1.7.1 de la circular única de la Superintendencia de Industria y Comercio.

**RECURSOS CONTRA LOS ACTOS DE INSCRIPCIÓN**

De conformidad con lo establecido en el Código de Procedimiento Administrativo y de lo Contencioso Administrativo y la Ley 962 de 2005, los actos administrativos de registro, quedan en firme dentro de los diez (10) días hábiles siguientes a la fecha de inscripción, siempre que no sean objeto de recursos. Para estos efectos, se informa que para la Cámara de Comercio de Bogotá, los sábados NO son días hábiles.

Una vez interpuestos los recursos, los actos administrativos recurridos quedan en efecto suspensivo, hasta tanto los mismos sean resueltos, conforme lo prevé el artículo 79 del Código de Procedimiento Administrativo y de lo Contencioso Administrativo.

A la fecha y hora de expedición de este certificado, NO se encuentra en curso ningún recurso.

**CLASIFICACIÓN DE ACTIVIDADES ECONÓMICAS - CIIU**

**CERTIFICADO DE EXISTENCIA Y REPRESENTACIÓN LEGAL**

Fecha Expedición: 9 de marzo de 2022 Hora: 16:49:39

Recibo No.: AA22303482

Valor: \$ 6,500

**CÓDIGO DE VERIFICACIÓN A22303482B27AA**

Verifique el contenido y confiabilidad de este certificado, ingresando a [www.ccb.org.co/certificadoselectronicos](http://www.ccb.org.co/certificadoselectronicos) y digite el respectivo código, para que visualice la imagen generada al momento de su expedición. La verificación se puede realizar de manera ilimitada, durante 60 días calendario contados a partir de la fecha de su expedición.

Actividad principal Código CIIU: 4663  
Actividad secundaria Código CIIU: 4752  
Otras actividades Código CIIU: 4290, 4773

**TAMAÑO EMPRESARIAL**

De conformidad con lo previsto en el artículo 2.2.1.13.2.1 del Decreto 1074 de 2015 y la Resolución 2225 de 2019 del DANE el tamaño de la empresa es Mediana.

Lo anterior de acuerdo a la información reportada por el matriculado o inscrito en el formulario RUES:

Ingresos por actividad ordinaria \$ 19.779.423.716

Actividad económica por la que percibió mayores ingresos en el período - CIIU : 4663

**INFORMACIÓN COMPLEMENTARIA**

Que, los datos del empresario y/o el establecimiento de comercio han sido puestos a disposición de la Policía Nacional a través de la consulta a la base de datos del RUES.

Los siguientes datos sobre RIT y Planeación son informativos: Contribuyente inscrito en el registro RIT de la Dirección de Impuestos, fecha de inscripción : 3 de marzo de 2022. Fecha de envío de información a Planeación : 3 de marzo de 2022. \n \n Señor empresario, si su empresa tiene activos inferiores a 30.000 SMLMV y una planta de personal de menos de 200 trabajadores, usted tiene derecho a recibir un descuento en el pago de los parafiscales de 75% en el primer año de constitución de su empresa, de 50% en el segundo año y de 25% en el tercer año. Ley 590 de 2000 y Decreto 525 de 2009. Recuerde ingresar a [www.supersociedades.gov.co](http://www.supersociedades.gov.co) para verificar si su empresa está obligada a remitir estados financieros. Evite sanciones.

El presente certificado no constituye permiso de funcionamiento en ningún caso.



**CERTIFICADO DE EXISTENCIA Y REPRESENTACIÓN LEGAL**

Fecha Expedición: 9 de marzo de 2022 Hora: 16:49:39

Recibo No. AA22303482

Valor: \$ 6,500

**CÓDIGO DE VERIFICACIÓN A22303482B27AA**

Verifique el contenido y confiabilidad de este certificado, ingresando a [www.ccb.org.co/certificadoselectronicos](http://www.ccb.org.co/certificadoselectronicos) y digite el respectivo código, para que visualice la imagen generada al momento de su expedición. La verificación se puede realizar de manera ilimitada, durante 60 días calendario contados a partir de la fecha de su expedición.

\*\*\*\*\*

Este certificado refleja la situación jurídica registral de la sociedad, a la fecha y hora de su expedición.

\*\*\*\*\*

Este certificado fue generado electrónicamente con firma digital y cuenta con plena validez jurídica conforme a la Ley 527 de 1999.

\*\*\*\*\*

Firma mecánica de conformidad con el Decreto 2150 de 1995 y la autorización impartida por la Superintendencia de Industria y Comercio; mediante el oficio del 18 de noviembre de 1996.

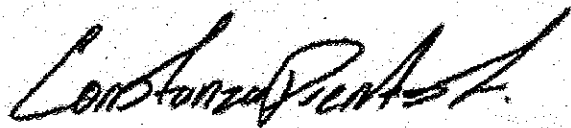



**CAMARA DE COMERCIO DE IBAGUE  
GRUPO FERRETERO A & C**

Fecha expedición: 2022/03/09 - 16:52:17 \*\*\*\* Recibo No. S000864800 \*\*\*\* Num. Operación. 99-USUPUBXX-20220309-0140  
LA MATRÍCULA MERCANTIL PROPORCIONA SEGURIDAD Y CONFIANZA EN LOS NEGOCIOS  
RENUOVE SU MATRÍCULA A MÁS TARDAR EL 31 DE MARZO DE 2022.  
\*\*\* EXPEDIDO A TRAVÉS DEL SISTEMA VIRTUAL S.I.I. \*\*\*  
**CODIGO DE VERIFICACIÓN dswffBGerw**

**CERTIFICADO DE MATRÍCULA MERCANTIL DE ESTABLECIMIENTO DE COMERCIO.**

Con fundamento en las matrículas e inscripciones del Registro Mercantil,

**CERTIFICA**

**NOMBRE, SIGLA, IDENTIFICACIÓN Y DOMICILIO**

**NOMBRE o RAZÓN SOCIAL:** GRUPO FERRETERO A & C  
**ORGANIZACIÓN JURÍDICA:** ESTABLECIMIENTO DE COMERCIO  
**DOMICILIO:** IBAGUE

**MATRÍCULA - INSCRIPCIÓN**

**MATRÍCULA NO :** 217155  
**FECHA DE MATRÍCULA :** AGOSTO 05 DE 2011  
**ULTIMO AÑO RENOVADO :** 2021  
**FECHA DE RENOVACION DE LA MATRÍCULA :** MARZO 25 DE 2021  
**ACTIVO VINCULADO :** 4,050,892,519.00

**UBICACIÓN Y DATOS GENERALES**

**DIRECCIÓN DEL DOMICILIO PRINCIPAL :** CR 48 SUR N 86-81  
**BARRIO :** BRR MIROLINDO  
**MUNICIPIO / DOMICILIO:** 73001 - IBAGUE  
**TELÉFONO COMERCIAL 1 :** 2693458  
**TELÉFONO COMERCIAL 2 :** 3185175949  
**TELÉFONO COMERCIAL 3 :** 3183350583  
**CORREO ELECTRÓNICO No. 1 :** aux.contable@grupoayc.com.co  
**CORREO ELECTRÓNICO No. 2 :** contabilidad@grupoayc.com.co

**CERTIFICA - ACTUALIZACIÓN DE DATOS**

QUE EL 02 DE NOVIEMBRE DE 2017 SE REGISTRÓ PARA EL ESTABLECIMIENTO LA SIGUIENTE ACTUALIZACIÓN : CAMBIO EL NOMBRE DEL ESTABLECIMIENTO DE : GRUPO EMPRESARIAL A & C POR GRUPO FERRETERO A & C

**CERTIFICA - ACTIVIDAD ECONÓMICA**

**DESCRIPCIÓN DE LA ACTIVIDAD ECONÓMICA :** COMERCIO AL POR MAYOR DE MATERIALES DE CONSTRUCCIÓN, ARTICULOS DE FERRETERIA, PINTURAS, PRODUCTOS DE VIDRIO, EQUIPO Y MATERIALES DE FONTANERIA Y CALEFACCION COMERCIO AL POR MENOR DE ARTICULOS DE FERRETERIA, PINTURAS Y PRODUCTOS DE VIDRIO EN ESTABLECIMIENTOS ESPECIALIZADOS

**ACTIVIDAD PRINCIPAL :** G4663 - COMERCIO AL POR MAYOR DE MATERIALES DE CONSTRUCCION, ARTICULOS DE FERRETERIA, PINTURAS, PRODUCTOS DE VIDRIO, EQUIPO Y MATERIALES DE FONTANERIA Y CALEFACCION

**ACTIVIDAD SECUNDARIA :** G4752 - COMERCIO AL POR MENOR DE ARTICULOS DE FERRETERIA,



**CAMARA DE COMERCIO DE IBAGUE  
GRUPO FERRETERO A & C**

Fecha expedición: 2022/03/09 - 16:52:17 \*\*\*\* Recibo No. S000864800 \*\*\*\* Num. Operación. 99-USUPUBXX-20220309-0140  
LA MATRÍCULA MERCANTIL PROPORCIONA SEGURIDAD Y CONFIANZA EN LOS NEGOCIOS  
RENUJE SU MATRÍCULA A MÁS TARDAR EL 31 DE MARZO DE 2022.  
\*\*\* EXPEDIDO A TRAVÉS DEL SISTEMA VIRTUAL S.I.I. \*\*\*  
**CODIGO DE VERIFICACIÓN dswffBGerw**

PINTURAS Y PRODUCTOS DE VIDRIO EN ESTABLECIMIENTOS ESPECIALIZADOS  
**OTRAS ACTIVIDADES : H4923 - TRANSPORTE DE CARGA POR CARRETERA**

**CERTIFICA - SERVICIO PUBLICO DE TRANSPORTE DE CARGA**

NO HA INSCRITO EL ACTO ADMINISTRATIVO QUE LO HABILITA PARA PRESTAR EL SERVICIO PUBLICO DE TRANSPORTE TERRESTRE AUTOMOTOR EN LA MODALIDAD DE CARGA.

**CERTIFICA - PROPIETARIOS**

QUE LA PROPIEDAD SOBRE EL ESTABLECIMIENTO LA TIENE(N) EL(LOS) SIGUIENTE(S) COMERCIANTES :

\*\*\* **NOMBRE DEL PROPIETARIO : GRUPO EMPRESARIAL A & C S.A.S.**  
**NIT : 900451557-1**

ESTUVO INSCRITO/MATRICULADO EN LA CÁMARA DE COMERCIO BAJO EL NÚMERO 216704

**CERTIFICA**

LA INFORMACIÓN ANTERIOR HA SIDO TOMADA DIRECTAMENTE DEL FORMULARIO DE MATRÍCULA Y RENOVACIÓN DILIGENCIADO POR EL COMERCIANTE

**CERTIFICA**

DE CONFORMIDAD CON LO ESTABLECIDO EN EL CÓDIGO DE PROCEDIMIENTO ADMINISTRATIVO Y DE LO CONTENCIOSO Y DE LA LEY 962 DE 2005, LOS ACTOS ADMINISTRATIVOS DE REGISTRO AQUÍ CERTIFICADOS QUEDAN EN FIRME DIEZ (10) DÍAS HÁBILES DESPUES DE LA FECHA DE INSCRIPCIÓN, SIEMPRE QUE NO SEAN OBJETO DE RECURSOS. EL DÍA SÁBADO NO SE DEBE CONTAR COMO DÍA HÁBIL.

VALOR DEL CERTIFICADO : \$3,200

CERTIFICADO EXPEDIDO A TRAVES DEL PORTAL DE SERVICIOS VIRTUALES (SII)

**IMPORTANTE:** La firma digital del secretario de la CAMARA DE COMERCIO DE IBAGUE contenida en este certificado electrónico se encuentra emitida por una entidad de certificación abierta autorizada y vigilada por la Superintendencia de Industria y Comercio, de conformidad con las exigencias establecidas en la Ley 527 de 1999 para validez jurídica y probatoria de los documentos electrónicos.

La firma digital no es una firma digitalizada o escaneada, por lo tanto, la firma digital que acompaña este documento la podrá verificar a través de su aplicativo visor de documentos pdf.

No obstante, si usted va a imprimir este certificado, lo puede hacer desde su computador, con la certeza de que el mismo fue expedido a través del canal virtual de la cámara de comercio y que la persona o entidad a la que usted le va a entregar el certificado impreso, puede verificar por una sola vez el contenido del mismo, ingresando al enlace <https://siiibague.confecamaras.co/cv.php> seleccionando la cámara de comercio e indicando el código de verificación dswffBGerw

Al realizar la verificación podrá visualizar (y descargar) una imagen exacta del certificado que fue entregado al usuario en el momento que se realizó la transacción.

La firma mecánica que se muestra a continuación es la representación gráfica de la firma del secretario jurídico (o de quien haga sus veces) de la Cámara de Comercio quien avala este certificado. La firma mecánica no reemplaza la firma digital en los documentos electrónicos.

10



**CAMARA DE COMERCIO DE IBAGUÉ  
GRUPO FERRETERO A & C**

Fecha expedición: 2022/03/09 - 16:52:19 \*\*\*\* Recibo No. S000864800 \*\*\*\* Num. Operación. 99-USUPUBXX-20220309-0140

LA MATRÍCULA MERCANTIL PROPORCIONA SEGURIDAD Y CONFIANZA EN LOS NEGOCIOS

RENEVE SU MATRÍCULA A MÁS TARDAR EL 31 DE MARZO DE 2022.

\*\*\* EXPEDIDO A TRAVÉS DEL SISTEMA VIRTUAL S.I.I. \*\*\*

**CODIGO DE VERIFICACIÓN dswffBGerw**

---

**\*\*\* FINAL DEL CERTIFICADO \*\*\***



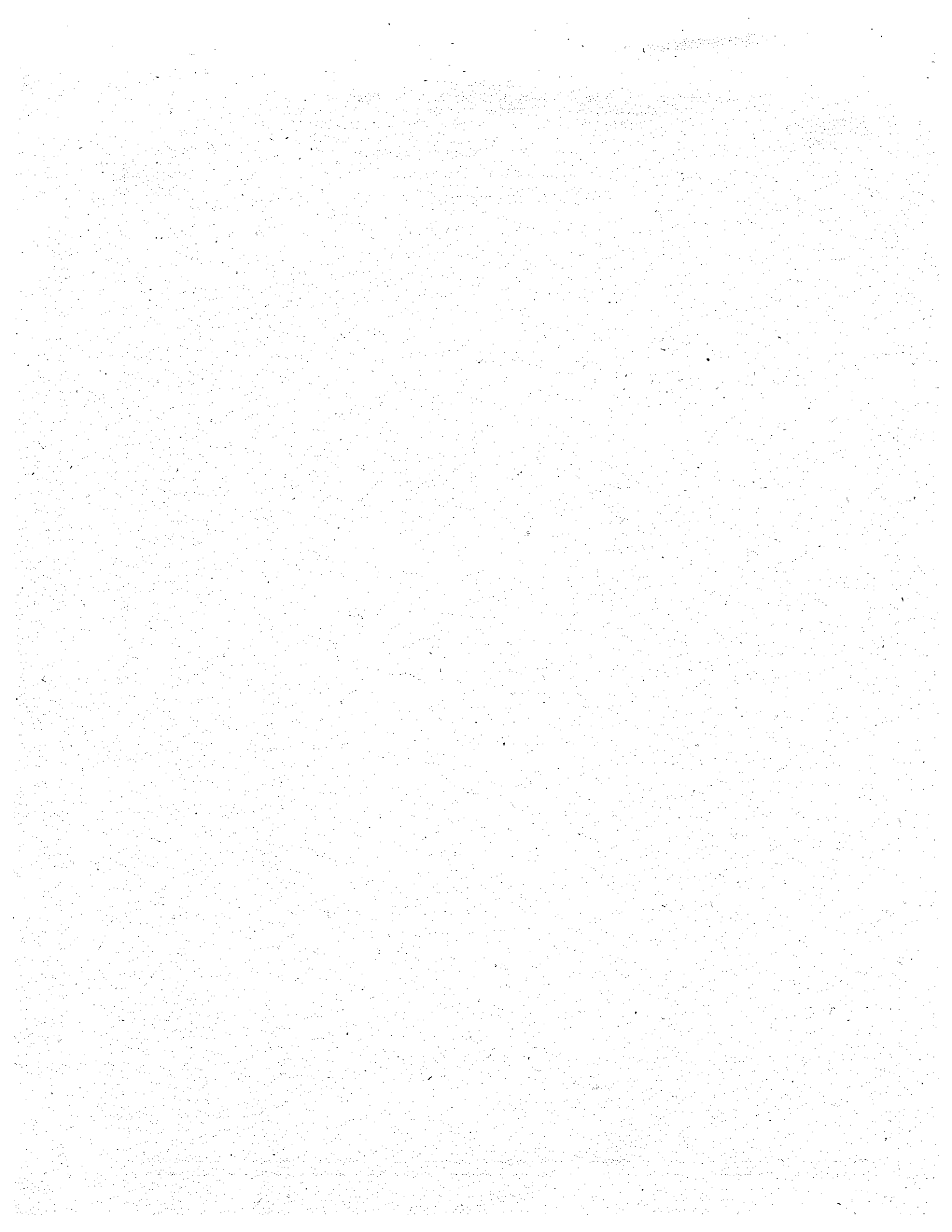

## CERTIFICACION

### PAGO APORTES PARAFISCALES Y SEGURIDAD SOCIAL

Yo, **RIGOBERTO CARDOSO CESPEDES** identificado con cedula de ciudadanía N. 93.380.414 de Ibagué Revisor Fiscal de la empresa **GRUPO EMPRESARIAL A&C S.A.S** identificada con Nit. 900.451.557 – 1 declaro bajo la gravedad de juramento:

Que la mencionada empresa ha presentado y cancelado durante los últimos seis (6) meses oportunamente el pago de los aportes al sistema de seguridad social en salud, pensiones, riesgos profesionales y aportes a las cajas de compensación familiar, Instituto de Bienestar Familiar y Servicio Nacional de Aprendizaje, encontrándose a paz y salvo por este concepto.

La presente certificación se expide a los diecisiete (17) días del mes de marzo de 2022 con destino al interesado.

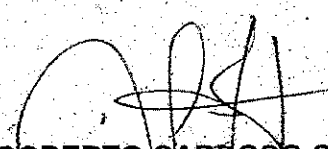

**RIGOBERTO CARDOSO CESPEDES**  
C.c. 93.380.414 de Ibagué  
T.P.122407 -T  
Contador Público

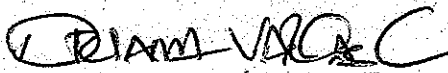

**ADRIANA VARGAS CASTRO**  
C.c. 65.771.099 de Ibagué  
Representante Legal

DATOS GENERALES DEL APORTANTE		Razon Social		Clase Aportante		Sucursal Principal		Direccion		Ciudad-Departamento		Teléfono		Exonerado SENA e ICBF	
Identificación:	dv	GRUPO EMPRESARIAL A B C S.A.S.		D. BENEFICARIO LEY 1429 DE 2010		BIAQUE		cr. 48 sur 65.81		BIAQUE-TOLIMA		2621248		SI	
DATOS GENERALES DE LA LIQUIDACION		Clave		Tipo		Fecha		Pago		Dias Mora		Valor			
Periodo	Salud	9421113014		E		2022/03/14		2022/03/08		0		\$10,004,200			
2022-02	2022-03	1359933973						BANCO OMBIA							

LIQUIDACION DETALLADA DE APORTES															
EMPLEADO															
No.	Identificación	Nombres	Codigo	Dias	IBC	Aporte	Salud	CCF	Parafiscales						
										IBC	Dias	Aporte	IBC	Dias	Aporte
Centro de Trabajo: 4.35 (11 Afiliados)															
1	CC	104893225	ALVAREZ JOSE	23001	15	\$500,000	\$10,350,002	\$10,350,002	\$10,350,002	15	\$500,000	15	\$500,000	15	\$500,000
2	CC	107468962	CARABALLO JHONY	23001	28	\$933,334	\$19,440,400	\$19,440,400	\$19,440,400	28	\$933,334	28	\$933,334	28	\$933,334
3	CC	110441992	DAZ YEHFETI	25-14	27	\$900,000	\$18,000,000	\$18,000,000	\$18,000,000	27	\$900,000	27	\$900,000	27	\$900,000
4	CC	110579951	GONZALEZ VIBIANE	23001	30	\$1,200,000	\$24,000,000	\$24,000,000	\$24,000,000	30	\$1,200,000	30	\$1,200,000	30	\$1,200,000
5	CC	110500442	GRUZO MARIANEL	23001	23	\$766,667	\$15,666,667	\$15,666,667	\$15,666,667	23	\$766,667	23	\$766,667	23	\$766,667
6	CC	110537248	PARAWO NICOLEE	25-14	3	\$150,000	\$3,000,000	\$3,000,000	\$3,000,000	3	\$150,000	3	\$150,000	3	\$150,000
7	CC	110647454	PIARRA CRISTIAN	25-14	30	\$2,000,000	\$40,000,000	\$40,000,000	\$40,000,000	30	\$2,000,000	30	\$2,000,000	30	\$2,000,000
8	CC	108716547	SANCHEZ MAYRA	23001	30	\$1,200,000	\$24,000,000	\$24,000,000	\$24,000,000	30	\$1,200,000	30	\$1,200,000	30	\$1,200,000
9	CC	110526334	TABIO JOHN	23001	26	\$866,667	\$17,333,334	\$17,333,334	\$17,333,334	26	\$866,667	26	\$866,667	26	\$866,667
10	CC	110309811	VARON ANDRES	23001	13	\$433,334	\$8,666,667	\$8,666,667	\$8,666,667	13	\$433,334	13	\$433,334	13	\$433,334
11	CC	20108894	ZABALA CLAUDIA	23001	13	\$433,334	\$8,666,667	\$8,666,667	\$8,666,667	13	\$433,334	13	\$433,334	13	\$433,334
Centro de Trabajo: CENTRO TRABAJO 1 (35 Afiliados)															
12	CC	10494900	ABRIL JUAN	23001	30	\$1,000,000	\$20,000,000	\$20,000,000	\$20,000,000	30	\$1,000,000	30	\$1,000,000	30	\$1,000,000
13	CC	9339925	ALBARELLO GUILLERMO	21001	30	\$1,000,000	\$20,000,000	\$20,000,000	\$20,000,000	30	\$1,000,000	30	\$1,000,000	30	\$1,000,000
14	CC	100616048	ARENAS DELIAN	23001	30	\$1,000,000	\$20,000,000	\$20,000,000	\$20,000,000	30	\$1,000,000	30	\$1,000,000	30	\$1,000,000
15	CC	100208469	AVENDANO GABRIEL	25-14	30	\$1,000,000	\$20,000,000	\$20,000,000	\$20,000,000	30	\$1,000,000	30	\$1,000,000	30	\$1,000,000
16	CC	110323216	BALAMON RAJLA	23001	30	\$1,000,000	\$20,000,000	\$20,000,000	\$20,000,000	30	\$1,000,000	30	\$1,000,000	30	\$1,000,000
17	CC	107199292	CANENGO LORENA	25-14	30	\$1,000,000	\$20,000,000	\$20,000,000	\$20,000,000	30	\$1,000,000	30	\$1,000,000	30	\$1,000,000
18	CC	105570336	CORTO ANTONIO	23001	30	\$1,000,000	\$20,000,000	\$20,000,000	\$20,000,000	30	\$1,000,000	30	\$1,000,000	30	\$1,000,000
19	CC	11310056	CONRADO PARRISO	25-14	30	\$1,000,000	\$20,000,000	\$20,000,000	\$20,000,000	30	\$1,000,000	30	\$1,000,000	30	\$1,000,000
20	CC	110601132	GRUZ DANIEL	23001	27	\$954,000	\$19,772,000	\$19,772,000	\$19,772,000	27	\$954,000	27	\$954,000	27	\$954,000
21	CC	111061152	GRUZ DANIEL	23001	3	\$100,000	\$2,000,000	\$2,000,000	\$2,000,000	3	\$100,000	3	\$100,000	3	\$100,000
22	CC	1073074451	DAZ EDISSON	25-14	30	\$1,272,000	\$25,440,000	\$25,440,000	\$25,440,000	30	\$1,272,000	30	\$1,272,000	30	\$1,272,000
23	CC	1070613191	DAZ JHONATAN	23001	30	\$1,000,000	\$20,000,000	\$20,000,000	\$20,000,000	30	\$1,000,000	30	\$1,000,000	30	\$1,000,000
24	CC	10337281	DONCEL GERMAN	23001	28	\$1,120,000	\$22,400,000	\$22,400,000	\$22,400,000	28	\$1,120,000	28	\$1,120,000	28	\$1,120,000
25	CC	10357281	DONCEL GERMAN	23001	2	\$2,240,000	\$44,800,000	\$44,800,000	\$44,800,000	2	\$2,240,000	2	\$2,240,000	2	\$2,240,000
26	CC	110442729	ECHERRIN LEIDY	23001	30	\$1,000,000	\$20,000,000	\$20,000,000	\$20,000,000	30	\$1,000,000	30	\$1,000,000	30	\$1,000,000
27	CC	102992723	GARZON EDWIN	25-14	30	\$1,000,000	\$20,000,000	\$20,000,000	\$20,000,000	30	\$1,000,000	30	\$1,000,000	30	\$1,000,000
28	CC	111006792	GONZALEZ YURI	23001	0	\$0	\$0	\$0	\$0	0	\$0	0	\$0	0	\$0
29	CC	110305157	HERNANDEZ MILEIDY	23001	0	\$0	\$0	\$0	\$0	0	\$0	0	\$0	0	\$0
30	CC	110291892	HOLGUIN QUEJWA	23001	25	\$833,334	\$16,666,667	\$16,666,667	\$16,666,667	25	\$833,334	25	\$833,334	25	\$833,334
31	CC	110291892	HOLGUIN QUEJWA	23001	5	\$1,666,667	\$33,333,334	\$33,333,334	\$33,333,334	5	\$1,666,667	5	\$1,666,667	5	\$1,666,667
32	CC	11058843	LEON ALEXANDRA	23001	30	\$1,500,000	\$30,000,000	\$30,000,000	\$30,000,000	30	\$1,500,000	30	\$1,500,000	30	\$1,500,000
33	CC	110565248	LEON MARCOS	23001	30	\$1,500,000	\$30,000,000	\$30,000,000	\$30,000,000	30	\$1,500,000	30	\$1,500,000	30	\$1,500,000
34	CC	11214480	LOZANO JORGE	25-14	30	\$1,000,000	\$20,000,000	\$20,000,000	\$20,000,000	30	\$1,000,000	30	\$1,000,000	30	\$1,000,000
35	CC	79314318	HENDEZ FREDY	23001	30	\$1,197,774	\$23,955,478	\$23,955,478	\$23,955,478	30	\$1,197,774	30	\$1,197,774	30	\$1,197,774

No.	EMPLEADO			PENSION			SALUD			CCF			RIESGOS			PARAFISCALES		
	Identificación	Nombres	Código	Días	IBC	Aporte	Código	Días	IBC	Aporte	Código	Días	IBC	Aporte	Código	Días	IBC	Aporte
36	CC 28918193	NUNEZ MAITIA	23001	30	\$1,094,320	\$175,100	EP5005	30	\$1,094,320	\$41,800	CCF48	30	\$1,094,320	\$43,800	14-11	30	\$1,094,320	\$47,000
37	CC 30354530	QUINTERO ARIEBA	23001	30	\$1,000,000	\$160,000	EP5005	30	\$1,000,000	\$40,000	CCF48	30	\$1,000,000	\$40,000	14-11	30	\$1,000,000	\$41,900
38	CC 30546049	RAMIREZ MARYORY	23001	28	\$933,334	\$147,400	EP5005	28	\$933,334	\$37,400	CCF48	28	\$933,334	\$37,400	14-11	28	\$933,334	\$40,700
39	CC 28518049	RAMIREZ MARYORY	23001	2	\$66,667	\$10,700	EP5005	2	\$66,667	\$2,700	CCF48	0	\$0	\$0	14-11	2	\$66,667	\$0
40	CC 39577502	REYES JIMENA	23001	30	\$1,000,000	\$160,000	EP5005	30	\$1,000,000	\$40,000	CCF48	30	\$1,000,000	\$40,000	14-11	30	\$1,000,000	\$41,900
41	CC 108585976	RICARDO ASTRID	25-14	30	\$1,000,000	\$160,000	EP5017	30	\$1,000,000	\$40,000	CCF48	30	\$1,000,000	\$40,000	14-11	30	\$1,000,000	\$41,900
42	CC 79454937	RODRIGUEZ EDGAR	23001	24	\$800,000	\$118,000	EP5017	24	\$800,000	\$31,000	CCF48	24	\$800,000	\$31,000	14-11	24	\$800,000	\$34,800
43	CC 1070607138	RODRIGUEZ MAYRA	23001	30	\$1,000,000	\$167,200	EP5005	28	\$982,230	\$39,300	CCF48	28	\$982,230	\$39,300	14-11	28	\$982,230	\$41,800
44	CC 1070241387	RUBIO ANIT	23001	30	\$1,000,000	\$167,200	EP5005	28	\$982,230	\$39,300	CCF48	28	\$982,230	\$39,300	14-11	28	\$982,230	\$41,800
45	CC 1070624187	RUBIO ANIT	23001	1	\$12,870	\$2,100	EP5005	1	\$12,870	\$1,400	CCF48	0	\$0	\$0	14-11	1	\$12,870	\$0
46	CC 93338109	SIERRA DIEGO	23001	16	\$33,334	\$5,400	EP5002	16	\$33,334	\$2,100	CCF48	16	\$33,334	\$2,100	14-11	16	\$33,334	\$2,300
47	CC 93218978	SIERRA DIEGO	23001	14	\$46,667	\$7,700	EP5002	14	\$46,667	\$2,700	CCF48	14	\$46,667	\$2,700	14-11	14	\$46,667	\$0
48	CC 5842279	SOTO MISKEL	25-14	30	\$1,000,000	\$169,600	EP5002	30	\$1,000,000	\$42,000	CCF48	30	\$1,000,000	\$42,000	14-11	30	\$1,000,000	\$46,200
49	CC 1117066	TOVAR WILLIAM	23001	30	\$1,000,000	\$160,000	EP5005	30	\$1,000,000	\$40,000	CCF48	30	\$1,000,000	\$40,000	14-11	30	\$1,000,000	\$41,900
50	CC 110973269	URIBE HARDY	25-14	28	\$1,409,000	\$225,000	EP5002	28	\$1,409,000	\$56,000	CCF48	28	\$1,409,000	\$56,000	14-11	28	\$1,409,000	\$60,900
51	CC 110973169	URIBE HARDY	25-14	2	\$66,667	\$10,700	EP5002	2	\$66,667	\$2,700	CCF48	0	\$0	\$0	14-11	2	\$66,667	\$0
52	CC 63771099	VERGAS ARIANA	23001	30	\$9,567,666	\$1,616,700	EP5005	30	\$9,567,666	\$319,666	CCF48	30	\$9,567,666	\$319,666	14-11	30	\$9,567,666	\$416,200
53	CC 109484181	VELAZCO CONSTAN	23001	30	\$1,000,000	\$169,600	EP5002	30	\$1,000,000	\$42,000	CCF48	30	\$1,000,000	\$42,000	14-11	30	\$1,000,000	\$46,200
<b>Total</b>		<b>Afiliados(46)</b>			<b>\$58,105,086</b>	<b>\$9,421,600</b>			<b>\$58,105,086</b>	<b>\$3,267,300</b>			<b>\$57,517,048</b>	<b>\$2,297,400</b>			<b>\$59,305,084</b>	<b>\$2,539,400</b>
																	<b>\$9,567,666</b>	<b>\$478,500</b>

PLANILLA DE PAGADA PARA LA PROMODA PLANILLA DE PAGADA PARA LA PROMODA PLANILLA DE PAGADA PARA LA PROMODA PLANILLA DE PAGADA PARA LA PROMODA PLANILLA DE PAGADA PARA LA PROMODA



# Resumen General de Pago

DATOS GENERALES DEL APORTANTE									
Identificación	Razón Social	Clase Aportante	Sucursal Principal						
90491537	GRUPO EMPRESARIAL A. B. C. S.A.S.	D. BENEFICARIO LEY 1429 DE 2010	IBAGUE						
NIT 90491537			Cr. 48 sur 86 81						
DATOS GENERALES DE LA LIQUIDACIÓN									
Período	Clave	Planilla	Fecha						
2022-03	1338933873	9492113014	2022/03/08						
Periodo	Salud	Pago	Pago						
2022-02		9492113014	2022/03/08						
RESUMEN DE PAGO									
RIESGO		CODIGO	NIT	IDV	AFILIADOS	VALOR LIQUIDADO	INTERESES-MORA	SALDOS INCAPACIDADES	VALOR A PAGAR

AFP (ADMINISTRADORAS: 4)					45	\$9,421,600	\$0	\$0	\$9,421,600
COLFONDOS	231001		800,227,940	6	2	\$298,700	\$0	\$0	\$298,700
COLPENSIONES	25-14		900,316,004	7	12	\$2,075,100	\$0	\$0	\$2,075,100
PORVENIR	230301		800,224,808	8	17	\$3,179,700	\$0	\$0	\$3,179,700
PROTECCION	230201		800,229,739	0	14	\$3,868,100	\$0	\$0	\$3,868,100
ARL (ADMINISTRADORAS: 1)	14-11		890,903,790	5	46	\$2,539,400	\$0	\$0	\$2,539,400
CCF (ADMINISTRADORAS: 1)	CCF-68		800,211,025	1	45	\$2,297,400	\$0	\$0	\$2,297,400
COMFATOLIMA					46	\$3,267,300	\$0	\$0	\$3,267,300
EPS (ADMINISTRADORAS: 8)					2	\$80,000	\$0	\$0	\$80,000
ASMET SALUD EPS SAS	ESSC62		900,935,126	7	2	\$80,000	\$0	\$0	\$80,000
CONVIDA	EPS022		899,999,107	9	1	\$37,400	\$0	\$0	\$37,400
FAMISAMAR	EPS017		800,003,564	7	4	\$174,400	\$0	\$0	\$174,400
MEDIMAS EPS	EPS044		901,097,473	5	1	\$60,000	\$0	\$0	\$60,000
NUOVA EPS	EPS017		900,156,264	2	3	\$94,100	\$0	\$0	\$94,100
NUOVA EPS MOVILIDAD	EPS041		900,156,264	2	1	\$40,000	\$0	\$0	\$40,000
SALUD TOTAL	EPS002		800,130,907	4	18	\$836,500	\$0	\$0	\$836,500
SANITAS	EPS005		800,251,440	6	16	\$1,944,900	\$0	\$0	\$1,944,900
ICBF (ADMINISTRADORAS: 1)					1	\$287,100	\$0	\$0	\$287,100
INSTITUTO COLOMBIANO DE BIENESTAR FAMILIAR	PAICBF		899,999,239	2	1	\$287,100	\$0	\$0	\$287,100
SENA (ADMINISTRADORAS: 1)					1	\$191,400	\$0	\$0	\$191,400
SENA	PASENA		899,999,034	1	1	\$191,400	\$0	\$0	\$191,400
<b>TOTAL</b>					<b>46</b>	<b>\$18,004,200</b>	<b>\$0</b>	<b>\$0</b>	<b>\$18,004,200</b>

2022/03/09 10:47 AM

DATOS GENERALES DEL APORTANTE		Razon Social		Clase Aportante		Sucursal Principal		Direccion		Ciudad-Departamento		Telefono		Exonerado SENA e ICBF	
Identificación		GRUPO EMPRESARIAL A & C.S.A.S.		D. - BENEFICIARIO LEY 1499 DE 2010		IBAGUE		cr 46 sur 86 81		IBAGUE-TOLIMA		2621248		SI	
RIT 9004915357															
DATOS GENERALES DE LA LIQUIDACION		Clave		Tipo		Fecha		Pago		Dias Hoja		Valor			
Periodo		Salud		E		2022/07/14		2022/02/09		BANCOLOMBIA		0		\$16,539,300	
Pensión		2022-02		1319492310		943074816									

No.	Identificación	Nombre	Código	Dias	Aporte	SALUD				CCF				RIESGOS				Total Aportes				
						IBCF	IBCF	IBCF	IBCF	IBCF	IBCF	IBCF	IBCF	IBCF	IBCF	IBCF	IBCF		IBCF			
<b>LIQUIDACION DETALLADA DE APORTES</b>																						
<b>SUCURSAL IBAGUE (4 Afiliados)</b>																						
Centro de Trabajo: 4.35 (e Afiliados)																						
Ciudad: IBAGUE Depto: TOLIMA (6 Afiliados)																						
1	CC	11055961	GABRIELAS OSORIO	X	X	23001	6	\$100,000	\$32,000	EP5002	6	\$100,000	\$32,000	CCF48	6	\$100,000	\$32,000	CCF48	6	\$100,000	\$32,000	\$1,317,900
2	CC	11037191	GERALDO OCAÑO TURIANI-ALEXANDRA	X	X	23001	14	\$866,667	\$97,160	EP5044	14	\$866,667	\$97,160	CCF48	14	\$866,667	\$97,160	CCF48	14	\$866,667	\$97,160	\$1,317,900
3	CC	11087238	SIBERIA MASHIELA ALCANTARA PAOLA	X	X	231001	8	\$346,667	\$55,900	EP5002	8	\$346,667	\$55,900	CCF48	8	\$346,667	\$55,900	CCF48	8	\$346,667	\$55,900	\$567,000
4	CC	11046755	PARRA AGUIRRE CRISTIAN DAVID	X	X	25-14	30	\$2,000,000	\$300,000	EP5002	30	\$2,000,000	\$300,000	CCF48	30	\$2,000,000	\$300,000	CCF48	30	\$2,000,000	\$300,000	\$2,883,000
5	CC	10891765	SANCHEZ TRICOSO MAYRA MATHIEIN	X	X	23001	30	\$1,000,000	\$160,000	EP5002	30	\$1,000,000	\$160,000	CCF48	30	\$1,000,000	\$160,000	CCF48	30	\$1,000,000	\$160,000	\$1,512,000
6	CC	11055634	MILIO BECARRIO JOHN ANDERSON	X	X	23001	30	\$1,200,000	\$192,000	EP5002	30	\$1,200,000	\$192,000	CCF48	30	\$1,200,000	\$192,000	CCF48	30	\$1,200,000	\$192,000	\$1,512,000
<b>Centro de Trabajo: CENTRO TRABAJO 1 (40 Afiliados)</b>																						
Ciudad: IBAGUE Depto: TOLIMA (90 Afiliados)																						
7	CC	1499420	ABRIL ALVAREZ JUAN MANUEL	X	X	23002	12	\$400,000	\$64,000	EP5002	12	\$400,000	\$64,000	CCF48	12	\$400,000	\$64,000	CCF48	12	\$400,000	\$64,000	\$512,000
8	CC	10629115	ACOSTA MEDINA ANDRES	X	X	23002	30	\$1,000,000	\$160,000	EP5002	30	\$1,000,000	\$160,000	CCF48	30	\$1,000,000	\$160,000	CCF48	30	\$1,000,000	\$160,000	\$1,283,000
9	CC	9339880	ALFARELLA BOLIVAR JULIAN	X	X	231004	30	\$1,000,000	\$160,000	EP5002	30	\$1,000,000	\$160,000	CCF48	30	\$1,000,000	\$160,000	CCF48	30	\$1,000,000	\$160,000	\$1,283,000
10	CC	108165048	ARENAS SARMIENTO JULIAN DAVID	X	X	230301	30	\$1,000,000	\$160,000	EP5002	30	\$1,000,000	\$160,000	CCF48	30	\$1,000,000	\$160,000	CCF48	30	\$1,000,000	\$160,000	\$1,283,000
11	CC	100220846	AVENDANO CARBONELL JOSE	X	X	25-14	30	\$1,000,000	\$160,000	EP5002	30	\$1,000,000	\$160,000	CCF48	30	\$1,000,000	\$160,000	CCF48	30	\$1,000,000	\$160,000	\$1,283,000
12	CC	110523216	SALAMON CASTILLA PAULA ELIANA	X	X	230201	3	\$130,000	\$20,000	EP5002	3	\$130,000	\$20,000	CCF48	3	\$130,000	\$20,000	CCF48	3	\$130,000	\$20,000	\$160,000
13	CC	110545935	BARRAGAN AUSTQUE CAURA VAHESIA	X	X	25-14	4	\$133,334	\$21,990	EP5002	4	\$133,334	\$21,990	CCF48	4	\$133,334	\$21,990	CCF48	4	\$133,334	\$21,990	\$165,324
14	CC	107059742	CABRERO YUANA LORELI CONSTANZA	X	X	25-14	26	\$866,667	\$138,700	EP5002	26	\$866,667	\$138,700	CCF48	26	\$866,667	\$138,700	CCF48	26	\$866,667	\$138,700	\$1,005,367
15	CC	107059742	CABRERO YUANA LORELI CONSTANZA	X	X	230201	30	\$1,000,000	\$160,000	EP5041	30	\$1,000,000	\$160,000	CCF48	30	\$1,000,000	\$160,000	CCF48	30	\$1,000,000	\$160,000	\$1,160,000
16	CC	110587036	CHITO COBREA ANTONIO	X	X	25-14	30	\$1,000,000	\$160,000	EP5002	30	\$1,000,000	\$160,000	CCF48	30	\$1,000,000	\$160,000	CCF48	30	\$1,000,000	\$160,000	\$1,160,000
17	CC	11319056	CORDOBAO PARRON FERRASCO JAYR	X	X	230001	12	\$400,000	\$64,000	EP5002	12	\$400,000	\$64,000	CCF48	12	\$400,000	\$64,000	CCF48	12	\$400,000	\$64,000	\$512,000
18	CC	110601152	CRUZ IGLESAS DANIEL ESTIVEN	X	X	230001	12	\$400,000	\$64,000	EP5002	12	\$400,000	\$64,000	CCF48	12	\$400,000	\$64,000	CCF48	12	\$400,000	\$64,000	\$512,000
19	CC	110601152	CRUZ IGLESAS DANIEL ESTIVEN	X	X	230001	18	\$600,000	\$96,000	EP5002	18	\$600,000	\$96,000	CCF48	18	\$600,000	\$96,000	CCF48	18	\$600,000	\$96,000	\$696,000
20	CC	107257461	CRUZ BORGOSI EMISSON MAURICIO	X	X	25-14	4	\$133,334	\$21,990	EP5002	4	\$133,334	\$21,990	CCF48	4	\$133,334	\$21,990	CCF48	4	\$133,334	\$21,990	\$165,324
21	CC	107257461	CRUZ BORGOSI EMISSON MAURICIO	X	X	25-14	26	\$1,000,000	\$160,000	EP5002	26	\$1,000,000	\$160,000	CCF48	26	\$1,000,000	\$160,000	CCF48	26	\$1,000,000	\$160,000	\$1,160,000
22	CC	107051391	CRUZ TRABA JOHANNAN	X	X	230201	30	\$1,000,000	\$160,000	EP5002	30	\$1,000,000	\$160,000	CCF48	30	\$1,000,000	\$160,000	CCF48	30	\$1,000,000	\$160,000	\$1,160,000
23	CC	80337531	DONCEL VILQUEZ GERARDO ALFONSO	X	X	230301	30	\$1,200,000	\$192,000	EP5002	30	\$1,200,000	\$192,000	CCF48	30	\$1,200,000	\$192,000	CCF48	30	\$1,200,000	\$192,000	\$1,392,000
24	CC	110462728	ECHERRY BONDON LEBY TATHIANA	X	X	230001	22	\$733,334	\$117,400	EP5002	22	\$733,334	\$117,400	CCF48	22	\$733,334	\$117,400	CCF48	22	\$733,334	\$117,400	\$850,734
25	CC	110462728	ECHERRY BONDON LEBY TATHIANA	X	X	230001	30	\$1,000,000	\$160,000	EP5002	30	\$1,000,000	\$160,000	CCF48	30	\$1,000,000	\$160,000	CCF48	30	\$1,000,000	\$160,000	\$1,160,000
26	CC	110589394	GILCARIO CAISARA JONATHAN DAVID	X	X	230001	30	\$1,000,000	\$160,000	EP5002	30	\$1,000,000	\$160,000	CCF48	30	\$1,000,000	\$160,000	CCF48	30	\$1,000,000	\$160,000	\$1,160,000





DATOS GENERALES DEL APORTANTE		Razon Social		Clase Aportante		Sucursal Principal		Direccion		Ciudad-Departamento		Teléfono		Exonerado SENA e ICBF	
Identificación:	dv	GRUPO EMPRESARIAL A B C S.A.S.		D. BENEFICIARIO LEY 1429 DE 2010		BOGOTÉ		cr 48 sur 20 81		IBAGUÉ-TOLIMA		261248		SI	
DATOS GENERALES DE LA LIQUIDACION															
Período:	Clave	Planilla	Planilla	Planilla	Limite	Fecha	Pago	Barco	Pago	Dias Mora	Valor				
2022-01	1319402210	943076816	E		2022/02/14	2021/02/09	BANCOLDIBIA			0	\$16,539,300				
RESUMEN DE PAGO															
RIESGO															
CODIGO	NIT	DV	AFILIADOS	VALOR LIQUIDADO	INTERESES/MORA	SALDOS E INGRESOS	MORA	VALOR A PAGAR							
AFP (ADMINISTRADORAS: 4)															
			45	\$8,789,200	\$0	\$0	\$0	\$8,789,200							
COLFONDOS	231001		800,227,940	6	2	\$215,500	\$0	\$215,500							
COLPENSIONES	25-14		900,336,004	7	11	\$2,053,900	\$0	\$2,053,900							
PORVENIR	230301		800,224,808	8	17	\$2,876,800	\$0	\$2,876,800							
PROTECCION	230201		800,229,739	0	15	\$3,643,000	\$0	\$3,643,000							
ARL (ADMINISTRADORAS: 1)															
ARL SURJA	14-11		890,903,790	5	46	\$2,279,400	\$0	\$2,279,400							
CCF (ADMINISTRADORAS: 1)															
COMFATOLIMA	CCF-48		800,211,025	1	45	\$2,064,800	\$0	\$2,064,800							
EPS (ADMINISTRADORAS: 7)															
ASMET SALUD EPS SAS	ESSC62		900,935,126	7	2	\$80,000	\$0	\$80,000							
FAMISANAR	EPS017		830,003,564	7	3	\$143,600	\$0	\$143,600							
MEDINAS EPS	EPS044		901,097,473	5	1	\$24,300	\$0	\$24,300							
NUEVA E.P.S.	EPS017		900,156,264	2	2	\$88,000	\$0	\$88,000							
NUEVA EPS MOVILIDAD	EPS041		900,156,264	2	2	\$80,000	\$0	\$80,000							
SALUD TOTAL	EPS002		800,130,907	4	21	\$872,000	\$0	\$872,000							
SANITAS	EPS005		800,251,440	6	15	\$1,704,500	\$0	\$1,704,500							
ICBF (ADMINISTRADORAS: 1)															
INSTITUTO COLOMBIANO DE BIENESTAR FAMILIAR	PAICBF		899,999,239	2	1	\$248,100	\$0	\$248,100							
SENA (ADMINISTRADORAS: 1)															
SENA	PASENA		899,999,034	1	1	\$165,400	\$0	\$165,400							
<b>TOTAL</b>															
			46	\$16,539,300	\$0	\$0	\$0	\$16,539,300							

DATOS GENERALES DEL APORTANTE

Identificación	div	Razon Social	Sucursal Principal	Dirección	Ciudad-Departamento	Teléfono	Exonerado SENA e ICBF
NT 90451957	1	CAUPO EMPRESARIAL A & C.S.A.S.	D- BENEFICIARIO LEY 1424 DE 2010	BRAGUE	BRAGUE-TOLIMA	7621248	SI

DATOS GENERALES DE LA LIQUIDACION

Partido	Clave	Tipo	Fecha	Pago	Banco	Valor
Pensión	Salud	Planiilla	2022/07/17	2022/07/17	0	\$7.873,600
2021/12	2022-01	2021/15/165		2022/07/17		

No	Identificación	Nombre	NOVEDADES							PENSIÓN				SALUD				CCF				RIESGOS				PARAFISCALES													
			incapacita	despido	saludo	vacaciones	protección	maternidad	paternidad	Code	Dias	Aporte	IBIC	Code	Dias	Aporte	IBIC	Code	Dias	Aporte	IBIC	Code	Dias	Aporte	IBIC	Code	Dias	Aporte	IBIC	Code	Dias	Aporte	IBIC	Code	Dias	Aporte	IBIC		
			X	X	X	X	X	X	X	X	X	X	X	X	X	X	X	X	X	X	X	X	X	X	X	X	X	X	X	X	X	X	X	X	X	X	X		
Centro de Trabajo: CENTRO TRABAJO 1 (47 Arribados)																																							
Ciudad: BRAGUE Depto: TOLIMA (3 Millones)																																							
1	CC	104674554	MARCO ANTONIO COSTA OVIDO							25-14	7	\$2,979,036	\$476,900	\$2,979,036	\$119,400	CCF48	2	\$2,979,036	\$119,400	\$2,979,036	\$117,600	CCF48	2	\$2,979,036	\$117,600	\$2,979,036	\$117,600	CCF48	2	\$2,979,036	\$117,600	\$2,979,036	\$117,600	CCF48	2	\$2,979,036	\$117,600	\$2,979,036	\$117,600
2	CC	118467454	PARRA AGUIRRE CRISTINA DAVID							25-14	28	\$1,132,786	\$5,400	\$1,132,786	\$5,400	CCF48	2	\$1,132,786	\$5,400	\$1,132,786	\$5,400	CCF48	2	\$1,132,786	\$5,400	\$1,132,786	\$5,400	CCF48	2	\$1,132,786	\$5,400	\$1,132,786	\$5,400	CCF48	2	\$1,132,786	\$5,400	\$1,132,786	\$5,400
3	CC	069176547	SANCHEZ BERNARDO MAYRA WALTER							23001	2	\$66,393	\$2,700	\$66,393	\$2,700	CCF48	2	\$66,393	\$2,700	\$66,393	\$2,700	CCF48	2	\$66,393	\$2,700	\$66,393	\$2,700	CCF48	2	\$66,393	\$2,700	\$66,393	\$2,700	CCF48	2	\$66,393	\$2,700	\$66,393	\$2,700
4	CC	069176547	SANCHEZ BERNARDO MAYRA WALTER							23001	7	\$233,334	\$9,400	\$233,334	\$9,400	CCF48	7	\$233,334	\$9,400	\$233,334	\$9,400	CCF48	7	\$233,334	\$9,400	\$233,334	\$9,400	CCF48	7	\$233,334	\$9,400	\$233,334	\$9,400	CCF48	7	\$233,334	\$9,400	\$233,334	\$9,400
5	CC	110270334	TABO RINCONADO JOHN ANDRESON							23001	2	\$79,856	\$3,200	\$79,856	\$3,200	CCF48	2	\$79,856	\$3,200	\$79,856	\$3,200	CCF48	2	\$79,856	\$3,200	\$79,856	\$3,200	CCF48	2	\$79,856	\$3,200	\$79,856	\$3,200	CCF48	2	\$79,856	\$3,200	\$79,856	\$3,200
6	CC	110270334	TABO RINCONADO JOHN ANDRESON							23001	15	\$600,000	\$24,000	\$600,000	\$24,000	CCF48	15	\$600,000	\$24,000	\$600,000	\$24,000	CCF48	15	\$600,000	\$24,000	\$600,000	\$24,000	CCF48	15	\$600,000	\$24,000	\$600,000	\$24,000	CCF48	15	\$600,000	\$24,000	\$600,000	\$24,000
Centro de Trabajo: CENTRO TRABAJO 1 (47 Arribados)																																							
Ciudad: BRAGUE Depto: TOLIMA (47 Arribados)																																							
7	CC	1062911691	ACOSTA ARANDA ANDRES							23001	2	\$66,393	\$2,700	\$66,393	\$2,700	CCF48	2	\$66,393	\$2,700	\$66,393	\$2,700	CCF48	2	\$66,393	\$2,700	\$66,393	\$2,700	CCF48	2	\$66,393	\$2,700	\$66,393	\$2,700	CCF48	2	\$66,393	\$2,700	\$66,393	\$2,700
8	CC	069176547	COLETA VANESSA ANDRES							23001	28	\$933,334	\$37,400	\$933,334	\$37,400	CCF48	28	\$933,334	\$37,400	\$933,334	\$37,400	CCF48	28	\$933,334	\$37,400	\$933,334	\$37,400	CCF48	28	\$933,334	\$37,400	\$933,334	\$37,400	CCF48	28	\$933,334	\$37,400	\$933,334	\$37,400
9	CC	3399805	ALEJANDRO BOLIVAR GUILLIAN							231091	2	\$40,500	\$1,600	\$40,500	\$1,600	CCF48	2	\$40,500	\$1,600	\$40,500	\$1,600	CCF48	2	\$40,500	\$1,600	\$40,500	\$1,600	CCF48	2	\$40,500	\$1,600	\$40,500	\$1,600	CCF48	2	\$40,500	\$1,600	\$40,500	\$1,600
10	CC	3399805	ALEJANDRO BOLIVAR GUILLIAN							231001	28	\$347,958	\$13,700	\$347,958	\$13,700	CCF48	28	\$347,958	\$13,700	\$347,958	\$13,700	CCF48	28	\$347,958	\$13,700	\$347,958	\$13,700	CCF48	28	\$347,958	\$13,700	\$347,958	\$13,700	CCF48	28	\$347,958	\$13,700	\$347,958	\$13,700
11	CC	121464079	DELAUZA BONILLA JORGE VALENTINO							23001	20	\$605,664	\$24,000	\$605,664	\$24,000	CCF48	20	\$605,664	\$24,000	\$605,664	\$24,000	CCF48	20	\$605,664	\$24,000	\$605,664	\$24,000	CCF48	20	\$605,664	\$24,000	\$605,664	\$24,000	CCF48	20	\$605,664	\$24,000	\$605,664	\$24,000
12	CC	3323393	ALFARO POMAR JULIAN FABIO							23001	6	\$181,700	\$7,200	\$181,700	\$7,200	CCF48	6	\$181,700	\$7,200	\$181,700	\$7,200	CCF48	6	\$181,700	\$7,200	\$181,700	\$7,200	CCF48	6	\$181,700	\$7,200	\$181,700	\$7,200	CCF48	6	\$181,700	\$7,200	\$181,700	\$7,200
13	CC	71190246	ALZATE MONTOYA MARIO ALEXANDER							25-14	1	\$45,616	\$1,800	\$45,616	\$1,800	CCF48	1	\$45,616	\$1,800	\$45,616	\$1,800	CCF48	1	\$45,616	\$1,800	\$45,616	\$1,800	CCF48	1	\$45,616	\$1,800	\$45,616	\$1,800	CCF48	1	\$45,616	\$1,800	\$45,616	\$1,800
14	CC	71190246	ALZATE MONTOYA MARIO ALEXANDER							25-14	29	\$1,460,000	\$58,400	\$1,460,000	\$58,400	CCF48	29	\$1,460,000	\$58,400	\$1,460,000	\$58,400	CCF48	29	\$1,460,000	\$58,400	\$1,460,000	\$58,400	CCF48	29	\$1,460,000	\$58,400	\$1,460,000	\$58,400	CCF48	29	\$1,460,000	\$58,400	\$1,460,000	\$58,400
15	CC	106165548	JARENAS FARIWENTU JULIAN DAVID							23001	2	\$60,569	\$2,400	\$60,569	\$2,400	CCF48	2	\$60,569	\$2,400	\$60,569	\$2,400	CCF48	2	\$60,569	\$2,400	\$60,569	\$2,400	CCF48	2	\$60,569	\$2,400	\$60,569	\$2,400	CCF48	2	\$60,569	\$2,400	\$60,569	\$2,400
16	CC	106165548	JARENAS FARIWENTU JULIAN DAVID							23001	28	\$347,958	\$13,700	\$347,958	\$13,700	CCF48	28	\$347,958	\$13,700	\$347,958	\$13,700	CCF48	28	\$347,958	\$13,700	\$347,958	\$13,700	CCF48	28	\$347,958	\$13,700	\$347,958	\$13,700	CCF48	28	\$347,958	\$13,700	\$347,958	\$13,700
17	CC	1002208409	ARENALDO CABE ABUCLIL JOSÉ							25-14	2	\$70,330	\$2,800	\$70,330	\$2,800	CCF48	2	\$70,330	\$2,800	\$70,330	\$2,800	CCF48	2	\$70,330	\$2,800	\$70,330	\$2,800	CCF48	2	\$70,330	\$2,800	\$70,330	\$2,800	CCF48	2	\$70,330	\$2,800	\$70,330	\$2,800
18	CC	1002208409	ARENALDO CABE ABUCLIL JOSÉ							25-14	28	\$933,334	\$37,400	\$933,334	\$37,400	CCF48	28	\$933,334	\$37,400	\$933,334	\$37,400	CCF48	28	\$933,334	\$37,400	\$933,334	\$37,400	CCF48	28	\$933,334	\$37,400	\$933,334	\$37,400	CCF48	28	\$933,334	\$37,400	\$933,334	\$37,400
19	CC	1110523216	BARAJAN CASTILLA PAULA VANESSA							23001	1	\$166,427	\$6,400	\$166,427	\$6,400	CCF48	1	\$166,427	\$6,400	\$166,427	\$6,400	CCF48	1	\$166,427	\$6,400	\$166,427	\$6,400	CCF48	1	\$166,427	\$6,400	\$166,427	\$6,400	CCF48	1	\$166,427	\$6,400	\$166,427	\$6,400
20	CC	1110523216	BARAJAN CASTILLA PAULA VANESSA							23001	26	\$1,733,334	\$69,400	\$1,733,334	\$69,400	CCF48	26	\$1,733,334	\$69,400	\$1,733,334	\$69,400	CCF48	26	\$1,733,334	\$69,400	\$1,733,334	\$69,400	CCF48	26	\$1,733,334	\$69,400	\$1,733,334	\$69,400	CCF48	26	\$1,733,334	\$69,400	\$1,733,334	\$69,400
21	CC	1110549335	BARRAGAN ALSIQUE LAURA VANESSA							23001	2	\$66,312	\$2,600	\$66,312	\$2,600	CCF48	2	\$66,312	\$2,600	\$66,312	\$2,600	CCF48	2	\$66,312	\$2,600	\$66,312	\$2,600	CCF48	2	\$66,312	\$2,600	\$66,312	\$2,600	CCF48	2	\$66,312	\$2,600	\$66,312	\$2,600
22	CC	1110549335	BARRAGAN ALSIQUE LAURA VANESSA							23001	28	\$1,213,334	\$48,000	\$1,213,334	\$48,000	CCF48	28	\$1,213,334	\$48,000	\$1,213,334	\$48,000	CCF48	28	\$1,213,334	\$48,000	\$1,213,334	\$48,000	CCF48	28	\$1,213,334	\$48,000	\$1,213,334	\$48,000	CCF48	28	\$1,213,334	\$48,000	\$1,213,334	\$48,000
23	CC	1107097492	CAPIENCO YAJA LORENA CONSTANZA							25-14	5	\$151,421	\$6,000	\$151,421	\$6,000	CCF48	5	\$151,421	\$6,000	\$151,421	\$6,000	CCF48	5	\$151,421	\$6,000	\$151,421	\$6,000	CCF48	5	\$151,421	\$6,000	\$151,421	\$6,000	CCF48	5	\$151,421	\$6,000	\$151,421	\$6,000
24	CC	107057492	CAPIENCO YAJA LORENA CONSTANZA							25-14	25	\$757,105	\$30,300	\$757,105	\$30,300	CCF48	25	\$757,105	\$30,300	\$757,105	\$30,300	CCF48	25	\$757,105	\$30,300	\$757,105	\$30,300	CCF48	25	\$757,105	\$30,300	\$757,105	\$30,300	CCF48	25	\$757,105	\$30,300	\$757,105	\$30,300
25	CC	110570316	CARTO GARCIA ANTONIO							23001	2	\$60,569	\$2,400	\$60,569	\$2,400	CCF48	2	\$60,569	\$2,400	\$60,569	\$2,400	CCF48	2	\$60,569	\$2,400	\$60,569	\$2,400	CCF48	2	\$60,569	\$2,400	\$60,569	\$2,400	CCF48	2	\$60,569	\$2,400	\$60,569	\$2,400
26	CC	110570316	CARTO GARCIA ANTONIO							23001	28	\$947,958	\$37,400	\$947,958	\$37,400	CCF48	28	\$947,958	\$37,400	\$947,958	\$37,400	CCF48	28	\$947,958	\$37,400	\$947,958	\$37,400	CCF48	28	\$947,958	\$37,400	\$947,958	\$37,400	CCF48	28	\$947,958	\$37,400	\$947,958	\$37,400





Planilla Resumen

CC	1101010815	25-11	2	\$168,826	\$37,000	EP5000	2	\$165,826	\$5,000	CCF48	2	\$168,826	14-11	7	\$168,826	56,800	14-11	7	\$168,826	50	50	\$168,826	248,600	
65	CC	1101010815	25-11	2	\$168,826	\$37,000	EP5000	2	\$165,826	\$5,000	CCF48	2	\$168,826	14-11	7	\$168,826	56,800	14-11	7	\$168,826	50	50	\$168,826	248,600
66	CC	1101010815	25-11	28	\$1,495,000	\$224,000	EP5000	28	\$1,495,000	\$55,000	CCF48	28	\$1,495,000	14-11	28	\$1,495,000	\$56,800	14-11	28	\$1,495,000	50	50	\$1,495,000	\$396,900
67	CC	1101010815	23-09	2	\$80,000	\$12,000	EP5000	2	\$80,000	\$0	CCF48	0	\$80,000	14-11	2	\$80,000	0	14-11	2	\$80,000	50	50	\$80,000	\$16,000
68	CC	1101010815	23-09	9	\$321,065	\$51,400	EP5000	9	\$321,065	\$12,900	CCF48	1	\$321,065	14-11	9	\$321,065	\$31,600	14-11	9	\$321,065	50	50	\$321,065	\$59,900
69	CC	1101010815	23-09	19	\$760,000	\$121,600	EP5000	19	\$760,000	\$30,400	CCF48	19	\$760,000	14-11	19	\$760,000	\$30,400	14-11	19	\$760,000	50	50	\$760,000	\$215,500
70	CC	38164580	23-09	2	\$60,569	\$9,200	EP5000	2	\$60,569	\$2,500	CCF48	2	\$60,569	14-11	2	\$60,569	\$2,500	14-11	2	\$60,569	50	50	\$60,569	\$14,700
71	CC	38164580	23-09	28	\$847,958	\$135,200	EP5000	28	\$847,958	\$34,000	CCF48	28	\$847,958	14-11	28	\$847,958	\$34,000	14-11	28	\$847,958	50	50	\$847,958	\$240,000
72	CC	38164580	23-09	2	\$64,710	\$10,400	EP5000	2	\$64,710	\$2,600	CCF48	2	\$64,710	14-11	2	\$64,710	\$2,600	14-11	2	\$64,710	50	50	\$64,710	\$15,600
73	CC	28520019	23-09	28	\$1,140,136	\$182,500	EP5000	28	\$1,140,136	\$45,700	CCF48	28	\$1,140,136	14-11	28	\$1,140,136	\$45,700	14-11	28	\$1,140,136	50	50	\$1,140,136	\$323,500
74	CC	38164580	23-09	2	\$60,569	\$9,200	EP5000	2	\$60,569	\$2,500	CCF48	2	\$60,569	14-11	2	\$60,569	\$2,500	14-11	2	\$60,569	50	50	\$60,569	\$14,700
75	CC	3937552	23-09	28	\$847,958	\$135,200	EP5000	28	\$847,958	\$34,000	CCF48	28	\$847,958	14-11	28	\$847,958	\$34,000	14-11	28	\$847,958	50	50	\$847,958	\$240,000
76	CC	10085476	25-14	2	\$88,286	\$11,000	EP5000	2	\$88,286	\$2,800	CCF48	2	\$88,286	14-11	2	\$88,286	\$2,800	14-11	2	\$88,286	50	50	\$88,286	\$16,000
77	CC	10085476	25-14	28	\$847,958	\$135,200	EP5000	28	\$847,958	\$34,000	CCF48	28	\$847,958	14-11	28	\$847,958	\$34,000	14-11	28	\$847,958	50	50	\$847,958	\$240,000
78	CC	1478120	23-09	10	\$302,842	\$48,500	EP5000	10	\$302,842	\$12,200	CCF48	10	\$302,842	14-11	10	\$302,842	\$12,200	14-11	10	\$302,842	50	50	\$302,842	\$86,100
79	CC	107807138	23-09	2	\$81,276	\$9,600	EP5000	2	\$81,276	\$2,500	CCF48	2	\$81,276	14-11	2	\$81,276	\$2,500	14-11	2	\$81,276	50	50	\$81,276	\$14,900
80	CC	107807138	23-09	28	\$847,958	\$135,200	EP5000	28	\$847,958	\$34,000	CCF48	28	\$847,958	14-11	28	\$847,958	\$34,000	14-11	28	\$847,958	50	50	\$847,958	\$240,000
81	CC	107807138	23-09	30	\$1,016,100	\$162,600	EP5000	30	\$1,016,100	\$40,700	CCF48	0	\$1,016,100	14-11	30	\$1,016,100	\$40,700	14-11	30	\$1,016,100	50	50	\$1,016,100	\$303,300
82	CC	9321895	23-09	2	\$66,546	\$10,700	EP5000	2	\$66,546	\$2,700	CCF48	2	\$66,546	14-11	2	\$66,546	\$2,700	14-11	2	\$66,546	50	50	\$66,546	\$16,100
83	CC	9321895	23-09	28	\$933,334	\$149,400	EP5000	28	\$933,334	\$37,400	CCF48	28	\$933,334	14-11	28	\$933,334	\$37,400	14-11	28	\$933,334	50	50	\$933,334	\$264,800
84	CC	584209	25-14	2	\$66,546	\$10,700	EP5000	2	\$66,546	\$2,700	CCF48	2	\$66,546	14-11	2	\$66,546	\$2,700	14-11	2	\$66,546	50	50	\$66,546	\$16,100
85	CC	584209	25-14	28	\$933,334	\$149,400	EP5000	28	\$933,334	\$37,400	CCF48	28	\$933,334	14-11	28	\$933,334	\$37,400	14-11	28	\$933,334	50	50	\$933,334	\$264,800
86	CC	11317046	23-09	2	\$60,569	\$9,200	EP5000	2	\$60,569	\$2,500	CCF48	2	\$60,569	14-11	2	\$60,569	\$2,500	14-11	2	\$60,569	50	50	\$60,569	\$14,700
87	CC	11317046	23-09	28	\$847,958	\$135,200	EP5000	28	\$847,958	\$34,000	CCF48	28	\$847,958	14-11	28	\$847,958	\$34,000	14-11	28	\$847,958	50	50	\$847,958	\$240,000
88	CC	11057519	25-14	3	\$173,644	\$26,800	EP5000	3	\$173,644	\$5,200	CCF48	2	\$173,644	14-11	3	\$173,644	\$5,200	14-11	3	\$173,644	50	50	\$173,644	\$47,500
89	CC	11057519	25-14	27	\$1,170,000	\$187,200	EP5000	27	\$1,170,000	\$46,800	CCF48	27	\$1,170,000	14-11	27	\$1,170,000	\$46,800	14-11	27	\$1,170,000	50	50	\$1,170,000	\$331,700
90	CC	63771099	23-09	2	\$836,012	\$143,200	EP5000	2	\$836,012	\$26,400	CCF48	2	\$836,012	14-11	2	\$836,012	\$26,400	14-11	2	\$836,012	50	50	\$836,012	\$232,200
91	CC	63771099	23-09	28	\$8,474,627	\$1,448,600	EP5000	28	\$8,474,627	\$1,099,400	CCF48	28	\$8,474,627	14-11	28	\$8,474,627	\$1,099,400	14-11	28	\$8,474,627	50	50	\$8,474,627	\$1,651,700
92	CC	110845481	23-09	2	\$66,393	\$10,700	EP5000	2	\$66,393	\$2,700	CCF48	2	\$66,393	14-11	2	\$66,393	\$2,700	14-11	2	\$66,393	50	50	\$66,393	\$16,100
93	CC	110845481	23-09	28	\$933,334	\$149,400	EP5000	28	\$933,334	\$37,400	CCF48	28	\$933,334	14-11	28	\$933,334	\$37,400	14-11	28	\$933,334	50	50	\$933,334	\$264,800
Total	Affiliados (50)				\$9,495,808	\$1,741,097		\$9,495,808	\$959,951,623	\$1,285,608		\$9,495,808			\$9,495,808	\$2,105,500			\$9,495,808	\$9,110,639			\$9,495,808	\$1,742,000

PLANILLA RESUMEN DE APORTES EN LINEA A LA CAJA DE PENSIONES PARA LA VEJEZ DE LA CIUDAD DE BOGOTÁ



**DATOS GENERALES DEL APORTANTE**

Identificación: NIT 900441557 | Razón Social: GRUPO EMPRESARIAL A.B.C S.A.S. | D.: BENEFICIARIO LEY 1472 DE 2010 | Dirección: Er. 48 sur 86 81 | Exonerado SENIA e ICBF: SI

**DATOS GENERALES DE LA LIQUIDACIÓN**

Clase Aportante: SUCURSAL PRINCIPAL | Ciudad-Departamento: IBAGUÉ-TOLIMA | Teléfono: 7621248

**PERIODO**

Fecha: 2021/12/15 | Pago: 2021/12/13 | Banco: BANCOLOMBIA | Valor: \$18.059.700

Planilla: 942826022 | Límite: 2021/12/15 | Pago: 2021/12/13 | Banco: BANCOLOMBIA | Valor: \$18.059.700

No.	Identificación	Nombre	Tipo	Planilla	Clave	NOVEDADES		PENSIÓN			SALUD			CCF			RIESGOS			PARAFISCALES							
						Ingr	Ret	IBC	Aporte	Código	Días	IBC	Aporte	Código	Días	IBC	Aporte	Código	Días	IBC	Aporte	Código	Días	IBC	Aporte	Código	Días
<p><b>SUCURSAL IBAGUÉ (56 Afiliados)</b></p> <p>Centro de Trabajo: CENTRO TRABAJO 0 (10 Afiliados)</p> <p>Ciudad: IBAGUÉ Depto. TOLIMA (10 Afiliados)</p>																											
1	CC	1231640193	MARCELO TORILLA																								
2	CC	80337983	DONCELAURQUE																								
3	CC	110211692	HOLGUIS OÍZ																								
4	CC	106212153	MARTINE GUYARRA																								
5	CC	28500049	RAMIREZ ZABALA																								
6	CC	39927082	MARTYOR ARBEA																								
7	CC	100354976	RICARDO FORERO																								
8	CC	107624187	RUBIO ROMERO																								
9	CC	3844209	SOTO FERNANDEZ																								
10	CC	110072369	JURJE GARCIA																								
<p><b>Centro de Trabajo: CENTRO TRABAJO 1 (56 Afiliados)</b></p> <p>Ciudad: IBAGUÉ Depto. TOLIMA (46 Afiliados)</p>																											
11	CC	106211631	ACOSTA BENA																								
12	CC	93379805	ALBARELLO BOLIVAR																								
13	CC	124660131	ALBARELLO BOLA																								
14	CC	3028393	ALFARO POME																								
15	CC	11190646	ALZATE AGORTOVA																								
16	CC	102208469	AVENDANO CABE																								
17	CC	111052316	BANJANI CASTILLA																								
18	CC	111054935	BARRAGAN AUSQUE																								
19	CC	107659740	CABRERO SAMA																								
20	CC	11319056	CORDANO																								
21	CC	1110601152	CRUZ GUESAS																								
22	CC	107354461	DIAZ BARRONQUEZ																								
23	CC	1070613191	DIAZ TRINERA																								
24	CC	80357383	DONCELAURQUE																								
25	CC	111048229	GENIYAN ROMON																								



CC	Identificación	Nombre	X	1	\$130,000	\$20,800	EP5007	3	\$130,000	\$5,200	CCF48	3	\$579,483	933,200	14-11	3	\$130,000	\$5,200	3	\$0	\$0	\$1	\$54,900	
26	CC	110531004	GALIANO PEREZ ANDY ORNELLA																					
27	CC	110589584	GALIANO CARDONA JOMATHIAN DAVID																					
28	CC	110589592	GONZALEZ MORA LUIGI ADRIAN	X																				
29	CC	111052977	HERNANDEZ VEGA ALEJO																					
30	CC	110519187	MOJICA DIAZ QUEVIN MARCELO																					
31	CC	111049549	LEIVA LOZANO OSCAR FERNANDO	X																				
32	CC	11058943	LEON ALEXANDRA	X																				
33	CC	111058528	LEON CASTELLANOS MARCOS DOMINGO	X																				
34	CC	28613167	LOZADA CEBALDO FRANCY YENI	X																				
35	CC	11274790	LOZANO BARBECHA JORGE ANIBAL	X																				
36	CC	20214318	MENDEZ GARCIA FREDY REGOARD	X																				
37	CC	28181893	MENDEZ BUSTOS MARTHA LUCIA																					
38	CC	11314337	MURILLO DIAZ JONIS FELICER	X																				
39	CC	2957932	MUNDO VAL ANUEVIA LADY JOHANNA	X																				
40	CC	106588507	OCOROA BARRERA LAUDY NATI	X																				
41	CC	110510815	PATRINO RODRIGUEZ ADIRA CAMILA	X																				
42	CC	110551202	QUINTERO ORTEGON DIANA MARCELA	X																				
43	CC	28584530	QUINTANA CONRUE MIREYA	X																				
44	CC	2814069	RAMIREZ ZABALA MAYROH ANDREA	X																				
45	CC	2977562	REYES JENIFER	X																				
46	CC	105939776	RICARDO FORERO ASTED	X																				
47	CC	14284120	ROYERA ERNANDEZ SERGIO	X																				
48	CC	2945732	RODRIGUEZ SANCHEZ DOGAR ALFONSO	X																				
49	CC	070607138	RODRIGUEZ ROSALES MAYRA ALEXANDRA																					
50	CC	28185910	ROJAS MAROZ PORCE ORLANDO	X																				
51	CC	107565146	SALGUEIRO TORRES DIEGO FERNAN	X																				
52	CC	2842209	SOTO FERNANDEZ YANIEL	X																				
53	CC	11110666	TOVAR SUAREZ WILLIAM	X																				
54	CC	110575146	VALDE GARCIA HANDEY VICTORIA	X																				
55	CC	2577099	VARGAS CASTRO ADRIANA	X																				
56	CC	108454181	VILLALBA RODRIGUEZ CRISTIAN CAMILO																					
Child: LIBRANO Depto: TOLIMA (1 afilados)																								
57	CC	1006165048	MENDES SARMENTO JULIAN DAVID																					
58	CC	1105840336	CARLO COBREA ANTONIO																					
59	CC	2329723	GARCON EDWIN ADRIAN																					
60	CC	102704407	MIRANDA CORTES MAYROH HUBERTO																					
Total: Afilados( 52)																								
					\$99,766,490	\$9,774,908			\$80,815,022	\$3,159,808			\$6,768,574	\$2,116,900			\$60,815,022	\$2,207,100		\$440,000	\$0	\$0	\$1	\$10,098,700









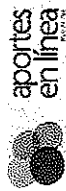

Planilla Resumen

Table with columns for employee ID, name, position, salary, and other financial details. Includes a 'Total' row at the bottom.

Vertical text on the right side of the page, possibly a date stamp or page number.



DATOS GENERALES DEL APORTANTE									
Identificación	dv	Razon Social	Clase Aportante	Sucursal Principal	Direccion	Ciudad-Departamento	Teléfono	Exonerado SENA e ICBF	
NIT 900451827	1	GRUPO EMPRESARIAL A B C S.A.S.	0 - UBICACION LEY 1474 DE 2010	IBAGUÉ	CALLE 86 81	IBAGUÉ-TOLIMA	2671248		\$
DATOS GENERALES DE LA LIQUIDACION									
Periodo	Clave	Planilla	Planilla	Planilla	Fecha	Pago	Dias Mora	Valor	
2021/10	2021/11	1955/1195	94270/0483	E	2021/11/16	2021/11/16	0	\$17,404,700	
<b>RESUMEN DE PAGO</b>									
CODIGO	NIT	DY	AFILIADOS	VALOR LIQUIDADO	INTERESES/MORA	SALDOS E INCAPACIDADES	VALOR A PAGAR		
<b>AFP (ADMINISTRADORAS: 4)</b>									
231001	800,227,940	6	55	\$9,145,200	\$0	\$0	\$9,145,200		
<b>COLPENSIONES</b>									
25-14	900,336,004	7	12	\$1,734,600	\$0	\$0	\$1,734,600		
<b>PORVENIR</b>									
230301	800,224,808	8	19	\$2,961,100	\$0	\$0	\$2,961,100		
<b>PROTECCION</b>									
230201	800,229,739	0	21	\$4,071,400	\$0	\$0	\$4,071,400		
<b>ARL (ADMINISTRADORAS: 1)</b>									
14-11	890,903,790	5	57	\$2,218,300	\$0	\$0	\$2,218,300		
<b>CCF (ADMINISTRADORAS: 1)</b>									
CCF-48	800,211,025	1	56	\$2,467,500	\$0	\$0	\$2,467,500		
<b>COMFATOLIMA</b>									
EPS (ADMINISTRADORAS: 10)									
ASMET SALUD EPS SAS	900,935,126	7	2	\$72,800	\$0	\$0	\$72,800		
COMPENSAR	860,066,942	7	1	\$21,900	\$0	\$0	\$21,900		
COOMEVA	805,000,427	1	1	\$36,400	\$0	\$0	\$36,400		
EPS SUISA (ANTES SU SALUD)	800,088,702	2	1	\$7,300	\$0	\$0	\$7,300		
FAMISANAR	810,003,564	7	6	\$172,600	\$0	\$0	\$172,600		
FOSYGA	901,037,916	1	1	\$6,100	\$0	\$0	\$6,100		
NUOVA E.P.S.	900,156,264	2	4	\$48,200	\$0	\$0	\$48,200		
NUOVA EPS MOVILIDAD	900,156,264	2	2	\$72,800	\$0	\$0	\$72,800		
SALUD TOTAL	800,130,907	4	22	\$928,300	\$0	\$0	\$928,300		
SANITAS	800,251,400	6	17	\$1,767,300	\$0	\$0	\$1,767,300		
<b>ICBF (ADMINISTRADORAS: 1)</b>									
INSTITUTO COLOMBIANO DE BIENESTAR FAMILIAR	899,999,239	2	1	\$264,000	\$0	\$0	\$264,000		
<b>SENA (ADMINISTRADORAS: 1)</b>									
SENA	899,999,034	1	1	\$176,000	\$0	\$0	\$176,000		
<b>TOTAL</b>			<b>57</b>	<b>\$17,404,700</b>	<b>\$0</b>	<b>\$0</b>	<b>\$17,404,700</b>		

DATOS GENERALES DEL APORTANTE									
Identificación	dv	Razon Social	Clase Aportante	Sucursal Principal	Direccion	Ciudad-Departamento	Teléfono	Exonerado SENAE e ICBF	
NIT 900481937	1	GRUPO EMPRESARIAL A. & C.S.A.S.	D - BENEFICARIO LEY 1429 DE 2010	IBAGUE	Cf. 48 sur 86 81	IBAGUE-TOLIMA	7621248	SI	

DATOS GENERALES DE LA LIQUIDACION									
Pensión	Clave	Planilla	Tipo	Fecha	Pago	Banco	Dias Mora	Valor	
2021-11	159701887	942854647	E	2021/11/16	2021/12/23	BANCOLOMBIA	37	\$183,500	

LIQUIDACION DETALLADA DE APORTES																						
EMPLEADO			NOVEDADES			PENSIÓN			SALUD			CCF			RIESGOS			PARAFISCALES				
No.	Identificación	Nombre	Ingresos base de cotización	Variable de Ingresos	Ingresos	Code	Dias	IBC	Aporte	Code	Dias	IBC	Aporte	Code	Dias	IBC	Aporte	Code	Dias	IBC	Aporte	Total Aportes
SUCURSAL: IBAGUE (3 Afiliados)																						
Centro de Trabajo: CENTRO TRABAJO 1 (3 Afiliados)																						
Ciudad: IBAGUE Depto: TOLIMA (1 Afiliados)																						
1	CC	B3218907				30201	30	\$1,000,000	\$160,000	30201	30	\$1,000,000	\$40,000	30201	30	\$1,000,000	\$40,000	30201	30	\$1,000,000	\$40,000	\$160,000
Total Afiliados(3)																						

DATOS GENERALES DEL APORTANTE									
Identificación	dv	Razon Social	Clase Aportante	Sucursal Principal	Direccion	Ciudad-Departamento	Teléfono	Exonerado SENAE e ICBF	
NIT 900481937	1	GRUPO EMPRESARIAL A. & C.S.A.S.	D - BENEFICARIO LEY 1429 DE 2010	IBAGUE	Cf. 48 sur 86 81	IBAGUE-TOLIMA	7621248	SI	

DATOS GENERALES DE LA LIQUIDACION									
Pensión	Clave	Planilla	Tipo	Fecha	Pago	Banco	Dias Mora	Valor	
2021-11	159701887	942854647	E	2021/11/16	2021/12/23	BANCOLOMBIA	37	\$283,500	

RESUMEN DE PAGO									
RIESGO	CODIGO	NIT	DV	AFILIADOS	VALOR LIQUIDADO	INTERESES MORA	SALDOS E INCAPACIDADES	VALOR A PAGAR	
AFP (ADMINISTRADORAS: 1)				1	\$160,000	\$0	\$0	\$160,000	
PROTECCION	230201	800,729,739	0	1	\$160,000	\$0	\$0	\$160,000	
ARL (ADMINISTRADORAS: 1)				1	\$43,500	\$0	\$0	\$43,500	
ARL SURA	14-11	890,903,790	5	1	\$43,500	\$0	\$0	\$43,500	
CCF (ADMINISTRADORAS: 1)				1	\$40,000	\$0	\$0	\$40,000	
COMFATOLIMA	CCF48	800,211,025	1	1	\$40,000	\$0	\$0	\$40,000	
EPS (ADMINISTRADORAS: 1)				1	\$40,000	\$0	\$0	\$40,000	
SALUD TOTAL	EPS002	800,130,907	4	1	\$40,000	\$0	\$0	\$40,000	
TOTAL				1	\$283,500	\$0	\$0	\$283,500	







DATOS GENERALES DEL APORTANTE		Razon Social		Clase Aportante		Sucursal Principal		Direccion		Ciudad-Departamento		Teléfono		Exonerado SENAE e ICBF	
Identificación	dv														
NIT 90051357	1	GRUPO EMPRESARIAL A E C.S.A.S.		D - BENEFICARIO Ley 1429 DE 2010		BAGUE		Cr. 46 sur 26 81		BAGUENE-TOLIMA		2621248		SI	

DATOS GENERALES DE LA LIQUIDACION		Clave		Tipo		Fecha		Pago		Valor	
Periodo	Salud	Planilla	Pago	Planilla	Límite	Pago	Valor	Dias Mora	Valor		
2021-09	2021-10	115905859	942565906	E	2021/10/14	2021/10/08	\$416000004				\$17,364,900

**RESUMEN DE PAGO**

RIESGO	CODIGO	NIT	DV	AFLIJADOS	VALOR LIQUIDADO	INTERESES/MORA	SALDOSE INCAPACIDADES	VALOR A PAGAR
AFP (ADMINISTRADORAS: 4)				50	\$9,328,100	\$0	\$0	\$9,328,100
COFONDOS	231001	800,227,940	6	4	\$421,900	\$0	\$0	\$421,900
COMPENSIONES	25-14	900,336,004	7	11	\$1,708,500	\$0	\$0	\$1,708,500
PORVENIR	230301	800,224,808	8	19	\$3,181,200	\$0	\$0	\$3,181,200
PROTECCION	230201	800,229,739	0	16	\$3,816,500	\$0	\$0	\$3,816,500
ARE (ADMINISTRADORAS: 1)				51	\$2,138,700	\$0	\$0	\$2,138,700
ARE-SURA	14-11	890,903,790	5	51	\$2,138,700	\$0	\$0	\$2,138,700
CCF (ADMINISTRADORAS: 1)				51	\$2,276,800	\$0	\$0	\$2,276,800
COMFATOLIMA	CCF-48	880,241,025	1	51	\$2,276,800	\$0	\$0	\$2,276,800
EPS (ADMINISTRADORAS: 10)				52	\$3,181,300	\$0	\$0	\$3,181,300
ASMET SALUD EPS SAS	ESSC62	900,935,126	7	2	\$72,800	\$0	\$0	\$72,800
COMPENSAR	EPS008	860,066,942	7	1	\$29,200	\$0	\$0	\$29,200
COOMEVA	EPS016	805,000,427	1	2	\$58,400	\$0	\$0	\$58,400
EPS SURA (ANTES SUSALUD)	EPS010	800,088,702	2	1	\$36,400	\$0	\$0	\$36,400
FAMISANAR	EPS017	830,003,564	7	3	\$133,800	\$0	\$0	\$133,800
MEDIANAS MOVILIDAD	EPS045	901,097,473	5	1	\$36,400	\$0	\$0	\$36,400
NUOVA E.P.S.	EPS037	900,156,264	2	4	\$110,400	\$0	\$0	\$110,400
NUOVA EPS MOVILIDAD	EPS041	900,156,264	2	2	\$72,800	\$0	\$0	\$72,800
SALUD TOTAL	EPS002	800,130,907	4	21	\$833,500	\$0	\$0	\$833,500
SANITAS	EPS005	800,251,440	6	15	\$1,797,600	\$0	\$0	\$1,797,600
ICBF (ADMINISTRADORAS: 1)				1	\$264,000	\$0	\$0	\$264,000
INSTITUTO COLOMBIANO DE BIENESTAR FAMILIAR	PAICBF	899,999,239	2	1	\$264,000	\$0	\$0	\$264,000
SENA (ADMINISTRADORAS: 1)				1	\$176,000	\$0	\$0	\$176,000
SENA	PASENA	899,999,034	1	1	\$176,000	\$0	\$0	\$176,000
<b>TOTAL</b>				<b>52</b>	<b>\$17,364,900</b>	<b>\$0</b>	<b>\$0</b>	<b>\$17,364,900</b>

PLANILLA RESUMEN DE PAGO PARA EL MES DE OCTUBRE DEL 2021





# Planilla Resumen

**DATOS GENERALES DEL APORTANTE**

Identificación	dv	Razon Social	Clase Aportante	Secursal Principal	Dirección	Ciudad-Deparatamento	Teléfono	Exonerado SENA e ICBF
090491587	1	GRUPO EMPRESARIAL A. E. S.A.S.	D - BENEFICIARIO LEY 1250 DE 2010	IBAGUÉ	cr 48 sur 86 81	IBAGUÉ-TOLIMA	2621248	SI

**DATOS GENERALES DE LA LIQUIDACIÓN**

Periodo	Salud	Clave	Planilla	Planilla	Fecha	Pago	Valor
2021-08	2021-09	1124681400	9407493169	E	2021/09/14	2021/09/08	\$19,007,400

**LIQUIDACIÓN DETALLADA DE APORTES**

EMPLEADO			NOVEDADES			PENSIÓN			SALUD			CCF			RIESGOS			PARAFISCALES								
No.	Identificación	Nombre	Impedido por enfermedad	Impedido por vacaciones	Impedido por licencia especial	Impedido por licencia especial	Impedido por licencia especial	Código	Días	IBC	Aporte	Código	Días	IBC	Aporte	Código	Días	IBC	Aporte	Código	Días	IBC	Aporte	Total Aportes	Exonerado SENA e ICBF	
<b>SUGURSAL IBAGUE (50 Afiliados)</b>																										
Centro de Trabajo: CENTRO TRABAJO 0 (8 Afiliados)																										
Ciudad: IBAGUÉ Depto: TOLIMA (7 Afiliados)																										
1	CC	100911631							230201	5	\$1,765,794	\$246,400	EP3002	100	\$1,765,794											
Ciudad: IBAGUÉ Depto: TOLIMA (7 Afiliados)																										
2	CC	71190646							25-14	2	\$71,483	\$11,900	EP3002	2	\$71,483											
3	CC	1004125153							25-14	2	\$67,246	\$10,900	EP3002	2	\$67,246											
4	CC	29540049							230301	3	\$90,853	\$14,600	EP3002	3	\$90,853											
5	CC	1070689718							230301	1	\$30,246	\$4,600	EP3002	1	\$30,246											
6	CC	1070624387							230201	30	\$909,000	\$146,500	EP3002	30	\$909,000											
7	CC	1070610190							230201	5	\$314,592	\$56,400	EP3002	5	\$314,592											
Ciudad: LIBANO Depto: TOLIMA (1 Afiliado)																										
8	CC	83299723							25-14	5	\$151,421	\$24,300	EP3002	5	\$151,421											
<b>Centro de Trabajo: CENTRO TRABAJO 1 (49 Afiliados)</b>																										
Ciudad: IBAGUÉ Depto: TOLIMA (43 Afiliados)																										
9	CC	14399169							230301	30	\$909,000	\$146,500	EP3002	30	\$909,000											
10	CC	106911631							230201	25	\$797,105	\$127,200	EP3002	25	\$797,105											
11	CC	100682810							230301	30	\$2,408,526	\$385,400	EP3002	30	\$2,408,526											
12	CC	23397805							231001	30	\$909,000	\$146,500	EP3002	30	\$909,000											
13	CC	1234610193							230301	30	\$909,000	\$146,500	EP3002	30	\$909,000											
14	CC	71190646							25-14	28	\$1,110,759	\$177,800	EP3002	28	\$1,110,759											
15	CC	1072208169							25-14	30	\$1,033,286	\$169,400	EP3002	30	\$1,033,286											
16	CC	106911631							230301	1	\$30,285	\$4,600	EP3002	1	\$30,285											
17	CC	1034663473							230301	8	\$161,774	\$26,400	EP3002	8	\$161,774											
18	CC	11321804							25-14	30	\$1,200,000	\$192,000	EP3002	30	\$1,200,000											
19	CC	11319059							25-14	30	\$909,000	\$146,500	EP3002	30	\$909,000											
20	CC	1119061152							230301	10	\$909,000	\$146,500	EP3002	10	\$909,000											
21	CC	80357283							230301	30	\$1,091,992	\$175,200	EP3002	30	\$1,091,992											
22	CC	1110462719							230201	30	\$1,085,000	\$174,600	EP3002	30	\$1,085,000											
23	CC	1110531004							230301	30	\$1,300,000	\$205,000	EP3002	30	\$1,300,000											
24	CC	1110572313							230301	30	\$909,000	\$146,500	EP3002	30	\$909,000											





DATOS GENERALES DEL APORTANTE			
Identificación	dy	Razon Social	Clase Aportante
NIT 90049597	1	GRUPO EMPRESARIAL A & C S.A.S.	D- BENEFICARIO LEY 1471 DE 2010
DATOS GENERALES DE LA LIQUIDACION			
Periodo	Salud	Clave	Tipo
2021-09	172088400	942449588	E
Sucursal Principal		Direccion	Exonerado SENa e ICBF
BRAGUE		CT-48 sur 96 81	\$
Ciudad-Departamento		Telefono	Exonerado SENa e ICBF
IBAGUE-TOLIMA		7621248	\$
Pago		Valor	Exonerado SENa e ICBF
2021/09/09		19.007.400	\$

RESUMEN DE PAGO				VALOR A PAGAR			
CODIGO	NIT	DI	AFILIADOS	VALOR LIQUIDADO	INTERESES MORA	SALDOS INCORPORABLES	VALOR A PAGAR
AFP (ADMINISTRADORAS: 4)							
231001	800.227.940	6	49	\$10.248.000	\$0	\$0	\$10.248.000
COFONDOS							
231001	800.227.940	6	3	\$315.100	\$0	\$0	\$315.100
PENSIONES							
231001	800.227.940	6	11	\$2.193.200	\$0	\$0	\$2.193.200
PROVENIR							
230301	800.227.940	8	18	\$3.421.300	\$0	\$0	\$3.421.300
PROTECCION							
230201	800.227.940	0	17	\$4.318.400	\$0	\$0	\$4.318.400
ARL (ADMINISTRADORAS: 1)							
14-11	890.903.790	5	50	\$2.466.400	\$0	\$0	\$2.466.400
ARL SURA							
14-11	890.903.790	5	50	\$2.466.400	\$0	\$0	\$2.466.400
CCF (ADMINISTRADORAS: 1)							
CCF-48	800.211.025	1	49	\$2.499.100	\$0	\$0	\$2.499.100
COMFATOLIMA							
CCF-48	800.211.025	1	49	\$2.499.100	\$0	\$0	\$2.499.100
EPS (ADMINISTRADORAS: 11)							
ASMET SALUD EPS SAS	800.935.126	7	2	\$70.400	\$0	\$0	\$70.400
COOMEVA	805.000.427	1	1	\$36.400	\$0	\$0	\$36.400
EPS SURA (ANTES SUSALUD)	800.088.702	2	7	\$97.700	\$0	\$0	\$97.700
FAMISANAR	830.003.564	7	4	\$156.100	\$0	\$0	\$156.100
FOSYGA REGIMEN DE EXCEPCION	901.037.916	1	1	\$11.000	\$0	\$0	\$11.000
MEDIMAS EPS	901.097.473	5	1	\$6.100	\$0	\$0	\$6.100
MEDIMAS MOVILIDAD	901.097.473	5	1	\$35.200	\$0	\$0	\$35.200
NUOVA E.P.S.	900.156.264	2	5	\$215.400	\$0	\$0	\$215.400
NUOVA EPS MOVILIDAD	900.156.264	2	2	\$70.400	\$0	\$0	\$70.400
SALUD TOTAL	800.130.907	4	19	\$841.600	\$0	\$0	\$841.600
SANTAS	800.251.440	6	12	\$1.813.600	\$0	\$0	\$1.813.600
ICBF (ADMINISTRADORAS: 1)							
INSTITUTO COLOMBIANO DE BIENESTAR FAMILIAR	899.999.239	2	1	\$264.000	\$0	\$0	\$264.000
SENA (ADMINISTRADORAS: 1)							
SENA	899.999.034	1	1	\$176.000	\$0	\$0	\$176.000
TOTAL							
			50	\$19.007.400	\$0	\$0	\$19.007.400

DATOS GENERALES DEL APORTANTE									
Identificación	dv	Razon Social	Clase Aportante	Sucursal Principal	Direccion	Ciudad-Departamento	Teléfono	Exonerado SENA e ICBF	
NIT 909491357	1	GRUPO EMPRESARIAL A. R. C.S.A.S.	D - BENEFICIARIO LEY 1423 DE 2010	BAQUE	Cr. 48 sur 86 81	BOAQUE-TOLIMA	2021248	SI	

DATOS GENERALES DE LA LIQUIDACION									
Periodo	Clave	Planilla	Tipo	Fecha	Pago	Banco	Dias Mora	Valor	
2021-09	125696286	940839790	N	2021/09/14	2021/12/23	BANCOLOMBIA	100	\$45,100	

LIQUIDACION DETALLADA DE APORTES									
EMPLEADO									
No.	Identificación	Nombre	Imposición de base de aporte con suscripción	Imposición de base de aporte con suscripción	Imposición de base de aporte con suscripción	Imposición de base de aporte con suscripción	Imposición de base de aporte con suscripción	Imposición de base de aporte con suscripción	Imposición de base de aporte con suscripción
<b>SUCURSAL: BOAQUE (1 Afiliados)</b>									
Centro de Trabajo: CENTRO TRABAJO 1 (1 Afiliados)									
Ciudad: BOAQUE Depto. TOLIMA (1 Afiliados)									
1	CC-9323909	SIBERA BOKOTA DIEGO MARCELO	X	X	X	X	X	X	X
2	CC-9421897	SIBERA BOKOTA DIEGO MARCELO	X	X	X	X	X	X	X
<b>Total Afiliados (1)</b>									

DATOS GENERALES DEL APORTANTE									
Identificación	dv	Razon Social	Clase Aportante	Sucursal Principal	Direccion	Ciudad-Departamento	Teléfono	Exonerado SENA e ICBF	
NIT 909491357	1	GRUPO EMPRESARIAL A. R. C.S.A.S.	D - BENEFICIARIO LEY 1423 DE 2010	BAQUE	Cr. 48 sur 86 81	BOAQUE-TOLIMA	2021248	SI	

DATOS GENERALES DE LA LIQUIDACION									
Periodo	Clave	Planilla	Tipo	Fecha	Pago	Banco	Dias Mora	Valor	
2021-09	125696286	940839790	N	2021/09/14	2021/12/23	BANCOLOMBIA	100	\$45,100	

RESUMEN DE PAGO									
RIESGO	CODIGO	NIT	DV	AFILIADOS	VALOR LIQUIDADO	INTERESES MORA	SALDOS E INCAPACIDADES	VALOR A PAGAR	
AFP (ADMINISTRADORAS: 1)				1	\$26,600	\$0	\$0	\$26,600	
PROTECCION	210201			800,229,739	\$0	\$0	\$0	\$26,600	
ARL (ADMINISTRADORAS: 1)				1	\$7,200	\$0	\$0	\$7,200	
ARL SURA	14-11			800,903,790	\$0	\$0	\$0	\$7,200	
CCF (ADMINISTRADORAS: 1)				1	\$4,700	\$0	\$0	\$4,700	
COMFATOLIMA	CCF48			800,211,025	\$0	\$0	\$0	\$4,700	
EPS (ADMINISTRADORAS: 1)				1	\$6,600	\$0	\$0	\$6,600	
SALUD TOTAL	EPS002			800,130,907	\$0	\$0	\$0	\$6,600	
<b>TOTAL</b>				1	<b>\$45,100</b>	<b>\$0</b>	<b>\$0</b>	<b>\$45,100</b>	

PLANILLA RESUMEN DE APORTES EN LINEA PARA LA LIQUIDACION DE APORTES DE LA PLANILLA 940839790 DEL PERIODO 2021-09-14 AL 2021-12-23. VALOR A PAGAR: \$45,100.00. INTERESES MORA: \$0.00. SALDOS E INCAPACIDADES: \$0.00.















DATOS GENERALES DEL APORTANTE									
Identificación	dv	Razon Social	Clase Aportante	Secursal Principal	Direccion	Ciudad-Departamento	Teléfono	Exonerado SENA e ICBF	
NIT 90045197	1	GRUPO EMPRESARIAL A E C S.A.S.	D- BENEFICIARIO LEY 1473 DE 2010	IBAGUIE	Cr. 46 sur 86 81	IBAGUIE-TOLIMA	2627248	\$	\$16.023.800
DATOS GENERALES DE LA LIQUIDACION									
Periodo	Salud	Clave	Planilla	Tipo	Fecha	Pago	Dias Mora	Valor	
2021-07	2021-07	10650503	942312357	E	2021/07/15	2021/07/15	0		\$16.023.800
RESUMEN DE PAGO									
RIESGO	CODIGO	NIT	DV	AFLIADOS	VALOR LIQUIDADO	INTERESES MORA	SALDOS E INCAPACIDADES	VALOR A PAGAR	
AFP (ADMINISTRADORAS: 4)				39	\$8.459.500	\$0	\$0	\$8.459.500	
COFONDOS	231001	800.227.940	6	3	\$310.300	\$0	\$0	\$310.300	
COLPENSIONES	25-14	900.336.004	7	9	\$3.029.500	\$0	\$0	\$3.029.500	
PORVENIR	230301	800.274.808	8	12	\$2.565.100	\$0	\$0	\$2.565.100	
PROTECCION	230201	800.229.739	0	15	\$3.554.600	\$0	\$0	\$3.554.600	
ARC (ADMINISTRADORAS: 1)				40	\$2.212.300	\$0	\$0	\$2.212.300	
ARL SURA	14-11	890.903.790	5	40	\$2.212.300	\$0	\$0	\$2.212.300	
CCF (ADMINISTRADORAS: 1)				39	\$2.008.900	\$0	\$0	\$2.008.900	
CONFATOLIMA	CCF-48	800.211.025	1	39	\$2.008.900	\$0	\$0	\$2.008.900	
EPS (ADMINISTRADORAS: 6)				38	\$2.903.100	\$0	\$0	\$2.903.100	
COOMEVA	EPS016	805.000.427	1	1	\$38.100	\$0	\$0	\$38.100	
EPS SURA (ANTES SUSALUD)	EPS010	800.088.702	2	1	\$36.400	\$0	\$0	\$36.400	
FAMISANAR	EPS017	830.003.564	7	5	\$213.700	\$0	\$0	\$213.700	
NUJEVA E.P.S.	EPS037	900.156.264	2	3	\$165.700	\$0	\$0	\$165.700	
SALUD TOTAL	EPS002	800.130.907	4	15	\$728.600	\$0	\$0	\$728.600	
SANITAS	EPS005	800.251.440	6	13	\$1.720.600	\$0	\$0	\$1.720.600	
ICBF (ADMINISTRADORAS: 1)				1	\$264.000	\$0	\$0	\$264.000	
INSTITUTO COLOMBIANO DE BIENESTAR FAMILIAR	PAICBF	899.999.239	2	1	\$264.000	\$0	\$0	\$264.000	
SENA (ADMINISTRADORAS: 1)				1	\$176.000	\$0	\$0	\$176.000	
SENA	PASENA	899.999.034	1	1	\$176.000	\$0	\$0	\$176.000	
<b>TOTAL</b>				<b>40</b>	<b>\$16.023.800</b>	<b>\$0</b>	<b>\$0</b>	<b>\$16.023.800</b>	

UNIDAD ADMINISTRATIVA ESPECIAL

**JUNTA CENTRAL DE CONTADORES**

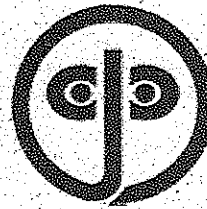

Certificado No:

8777007924002871

**LA REPUBLICA DE COLOMBIA  
MINISTERIO DE COMERCIO, INDUSTRIA Y TURISMO  
UNIDAD ADMINISTRATIVA ESPECIAL  
JUNTA CENTRAL DE CONTADORES**

**CERTIFICA A:  
QUIEN INTERESE**

Que el contador público **RIGOBERTO CARDOSO CESPEDES** identificado con CÉDULA DE CIUDADANÍA No 93380414 de IBAGUE (TOLIMA) Y Tarjeta Profesional No 122407-T SI tiene vigente su inscripción en la Junta Central de Contadores y desde los últimos 5 años.

**NO REGISTRA ANTECEDENTES DISCIPLINARIOS \*\*\*\*\***  
\*\*\*\*\*  
\*\*\*\*\*

Dado en BOGOTA a los 21 días del mes de Febrero de 2022 con vigencia de (3) Meses, contados a partir de la fecha de su expedición.



**DIRECTOR GENERAL**

**ESTE CERTIFICADO DIGITAL TIENE PLENA VALIDEZ DE CONFORMIDAD CON LO ESTABLECIDO EN EL ARTICULO 2 DE LA LEY 527 DE 1999, DECRETO UNICO REGLAMENTARIO 1074 DE 2015 Y ARTICULO 6 PARAGRAFO 3 DE LA LEY 962 DEL 2005**

Para confirmar los datos y veracidad de este certificado, lo puede consultar en la página web [www.jcc.gov.co](http://www.jcc.gov.co) digitando el número del certificado



Junta Central de Contadores  
 Tarjeta Profesional  
 de Contador Público  
**122407-T**  
 RIGOBERTO  
 CARDOSO ESPINOSA  
 E.C. 9335047  
 RESOLUCION INSCRIPCION 247 FECHA 28/07/11/02  
 UNIVERSIDAD DEL DE CAQUE - COMUNITARIANA  
 FIRMANTE  
 HECTOR JAIME CORREA PINZON 1974

Esta tarjeta es el único documento que lo acredita como  
 CONTADOR PÚBLICO de acuerdo con lo establecido en  
 la Ley 43 de 1990.  
 Agradecemos a quien encuentre esta tarjeta devolverla  
 al Ministerio de Educación Nacional - Junta Central de  
 Contadores.



**REPUBLICA DE COLOMBIA**  
**IDENTIFICACION PERSONAL**  
**CEDULA DE CIUDADANIA**

NUMERO **93.380.414**  
**CARDOSO CESPEDES**

APPELLIDOS  
**RIGOBERTO**

FECHAS





FECHA DE NACIMIENTO **20 SEP 1970**  
**IBAGUE**  
**(TOLIMA)**

LUGAR DE NACIMIENTO  
**1.55**      **O+**      **M**

ESTATURA      R.S. RA      SEXO

**13 DIC 1998 IBAGUE**

FECHA Y LUGAR DE EXPEDICION

REGISTRO NACIONAL  
 DE IDENTIFICACION

NOICE DERESMO



6 290100 0007201 7 003380414 20080918      0003430010A 1      8360000772



47

REPUBLICA DE COLOMBIA  
 IDENTIFICACION PERSONAL  
 CEDULA DE CIUDADANIA

NUMERO **65.771.099**

**VARGAS CASTRO**

APELLIDOS  
**ADRIANA**

NOMBRES

*Adriana Vargas Castro*

FOTOGRAFIA



FECHA DE NACIMIENTO **22-JUL-1976**

**IBAGUE**  
(TOLIMA)

LUGAR DE NACIMIENTO

**1.63**      **O+**      **F**  
 ESTATURA      G.S. RH      SEXO

**31-OCT-1994 IBAGUE**

FECHA Y LUGAR DE EXPEDICION

*Carlos Ariel Sánchez Torres*  
 REGISTRADOR NACIONAL  
 CARLOS ARIEL SÁNCHEZ TORRES

INDICE DERECHO



A 2900100-00209547-F-0065771099-20100118      0020067302A 1      6380586256

2. Concepto **02** Actualización

4. Número de formulario

14812507622



(415)7707212489984(8020) 000001481250762 2

5. Número de Identificación Tributaria (NIT)

9 0 0 4 5 1 5 5 7

6. DV

1

12. Dirección seccional

Impuestos de Bogotá

13. Buzón electrónico

**IDENTIFICACIÓN**

24. Tipo de contribuyente

Persona jurídica

25. Tipo de documento

1

26. Número de identificación

27. Fecha expedición

Lugar de expedición

28. País

29. Departamento

30. Ciudad/Municipio

31. Primer apellido

32. Segundo apellido

33. Primer nombre

34. Otros nombres

35. Razón social

GRUPO EMPRESARIAL A & C S.A.S

36. Nombre comercial

37. Sigla

**UBICACIÓN**

38. País

COLOMBIA

1 6 9

39. Departamento

Bogotá D.C.

40. Ciudad/Municipio

Bogotá, D.C.

0 0 1

41. Dirección principal

CR 14 119 16 AP 405 ED NEUCHATEL

42. Correo electrónico

contabilidad@grupoayc.com.co

43. Código postal

44. Teléfono 1

3 1 5 8 8 0 8 1 5 5

45. Teléfono 2

3 1 8 3 3 5 0 5 8 3

**CLASIFICACIÓN**

**Actividad económica**

**Ocupación**

**Actividad principal**

**Actividad secundaria**

**Otras actividades**

46. Código

47. Fecha inicio actividad

48. Código

49. Fecha inicio actividad

50. Código

51. Código

52. Número establecimientos

4 6 6 3

2 0 1 1 0 7 1 8

4 7 5 2

2 0 1 1 0 7 1 8

4 7 7 3 4 2 9 0

2

**Responsabilidades, Calidades y Atributos**

53. Código **5 7 9 1 0 1 4 4 2 4 8 5 2**

05- Impo. renta y compl. régimen ordinario 52- Facturador electrónico

07- Retención en la fuente a título de rent

09- Retención en la fuente en el impuesto

10- Obligado aduanero

14- Informante de exogena

42- Obligado a llevar contabilidad

48- Impuesto sobre las ventas - IVA

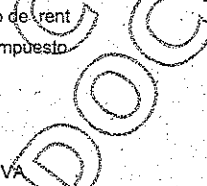

**Obligados aduaneros**

**Exportadores**

54. Código **2 2 2 3**

55. Forma **1** 56. Tipo **1** Servicio **1** 57. Modo **1** 58. CPC

**IMPORTANTE:** Sin perjuicio de las actualizaciones a que haya lugar, la inscripción en el Registro Único Tributario -RUT-, tendrá vigencia indefinida y en consecuencia no se exigirá su renovación

**Para uso exclusivo de la DIAN**

59. Anexos

SI  NO

60. No. de Folios

0

61. Fecha

2022 - 02 - 14 / 17 : 09 : 11

La información suministrada a través del formulario oficial de inscripción, actualización, suspensión y cancelación del Registro Único Tributario (RUT), deberá ser exacta y veraz; en caso de constatar inexactitud en alguno de los datos suministrados se adelantarán los procedimientos administrativos sancionatorios o de suspensión, según el caso.

Parágrafo del artículo 1.6.1.2.20 del Decreto 1625 de 2016

Firma del solicitante:

Sin perjuicio de las verificaciones que la DIAN realice.

Firma autorizada:

984. Nombre VARGAS CASTRO ADRIANA

985. Cargo Representante legal Certificado



CERTIFICADO DE ANTECEDENTES  
CERTIFICADO ORDINARIO  
No. 191966730



WEB  
21:49:45  
Hoja 1 de 01

Bogotá DC, 08 de marzo del 2022

La PROCURADURIA GENERAL DE LA NACIÓN certifica que una vez consultado el Sistema de Información de Registro de Sanciones e Inhabilidades (SIRI), el(la) señor(a) GRUPO EMPRESARIAL A & C S.A.S. identificado(a) con NIT número 9004515571:

NO REGISTRA SANCIONES NI INHABILIDADES VIGENTES

**ADVERTENCIA:** La certificación de antecedentes deberá contener las anotaciones de providencias ejecutoriadas dentro de los cinco (5) años anteriores a su expedición y, en todo caso, aquellas que se refieren a sanciones o inhabilidades que se encuentren vigentes en dicho momento. Cuando se trate de nombramiento o posesión en cargos que exijan para su desempeño ausencia de antecedentes, se certificarán todas las anotaciones que figuren en el registro. (Artículo 174 Ley 734 de 2002).

**NOTA:** El certificado de antecedentes disciplinarios es un documento que contiene las anotaciones e inhabilidades generadas por sanciones penales, disciplinarias, inhabilidades que se deriven de las relaciones contractuales con el estado, de los fallos con responsabilidad fiscal, de las decisiones de pérdida de investidura y de las condenas proferidas contra servidores, ex servidores públicos y particulares que desempeñen funciones públicas en ejercicio de la acción de repetición o llamamiento en garantía. **Este documento tiene efectos para acceder al sector público, en los términos que establezca la ley o demás disposiciones vigentes.** Se integran al registro de antecedentes solamente los reportes que hagan las autoridades nacionales colombianas. En caso de nombramiento o suscripción de contratos con el estado, es responsabilidad de la Entidad, validar la información que presente el aspirante en la página web: <http://www.procuraduria.gov.co/portal/antecedentes.html>

MARIO ENRIQUE CASTRO GONZALEZ  
Jefe División Centro de Atención al Público (CAP)

**ATENCIÓN:**

ESTE CERTIFICADO CONSTA DE 01 HOJA(S), SOLO ES VÁLIDO EN SU TOTALIDAD. VERIFIQUE QUE EL NUMERO DEL CERTIFICADO SEA EL MISMO EN TODAS LAS HOJAS.



## CERTIFICADO DE ANTECEDENTES

CERTIFICADO ORDINARIO  
No. 191966673



WEB

21:48:40

Hoja 1 de 01

Bogotá DC, 08 de marzo del 2022

La PROCURADURIA GENERAL DE LA NACIÓN certifica que una vez consultado el Sistema de Información de Registro de Sanciones e Inhabilidades (SIRI), el(la) señor(a) ADRIANA VARGAS CASTRO identificado(a) con Cédula de ciudadanía número 65771099:

NO REGISTRA SANCIONES NI INHABILIDADES VIGENTES

**ADVERTENCIA:** La certificación de antecedentes deberá contener las anotaciones de providencias ejecutoriadas dentro de los cinco (5) años anteriores a su expedición y, en todo caso, aquellas que se refieren a sanciones o inhabilidades que se encuentren vigentes en dicho momento. Cuando se trate de nombramiento o posesión en cargos que exijan para su desempeño ausencia de antecedentes, se certificarán todas las anotaciones que figuren en el registro. (Artículo 174 Ley 734 de 2002).

**NOTA:** El certificado de antecedentes disciplinarios es un documento que contiene las anotaciones e inhabilidades generadas por sanciones penales, disciplinarias, inhabilidades que se deriven de las relaciones contractuales con el estado, de los fallos con responsabilidad fiscal, de las decisiones de pérdida de investidura y de las condenas proferidas contra servidores, ex servidores públicos y particulares que desempeñen funciones públicas en ejercicio de la acción de repetición o llamamiento en garantía. **Este documento tiene efectos para acceder al sector público, en los términos que establezca la ley o demás disposiciones vigentes.** Se integran al registro de antecedentes solamente los reportes que hagan las autoridades nacionales colombianas. En caso de nombramiento o suscripción de contratos con el estado, es responsabilidad de la Entidad, validar la información que presente el aspirante en la página web: <http://www.procuraduria.gov.co/portal/antecedentes.html>

MARIO ENRIQUE CASTRO GONZALEZ  
Jefe División Centro de Atención al Público (CAP)

**ATENCIÓN:**

ESTE CERTIFICADO CONSTA DE 01 HOJA(S), SOLO ES VALIDO EN SU TOTALIDAD. VERIFIQUE QUE EL NUMERO DEL CERTIFICADO SEA EL MISMO EN TODAS LAS HOJAS.



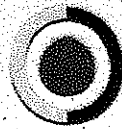

CONTRALORÍA  
GENERAL DE LA REPÚBLICA

LA CONTRALORÍA DELEGADA PARA RESPONSABILIDAD FISCAL,  
INTERVENCIÓN JUDICIAL Y COBRO COACTIVO

CERTIFICA:

Que una vez consultado el Sistema de Información del Boletín de Responsables Fiscales 'SIBOR', hoy martes 08 de marzo de 2022, a las 21:51:37, el número de identificación de la Persona Jurídica, relacionado a continuación, NO SE ENCUENTRA REPORTADO COMO RESPONSABLE FISCAL.

Tipo Documento	NIT
No. Identificación	9004515571
Código de Verificación	9004515571220308215137

Esta Certificación es válida en todo el Territorio Nacional, siempre y cuando el tipo y número consignados en el respectivo documento de identificación, coincidan con los aquí registrados.

De conformidad con el Decreto 2150 de 1995 y la Resolución 220 del 5 de octubre de 2004, la firma mecánica aquí plasmada tiene plena validez para todos los efectos legales.

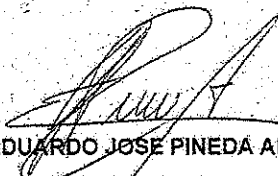
  
EDUARDO JOSE PINEDA ARRIETA  
Contralor Delegado

Digitó y Revisó: WEB

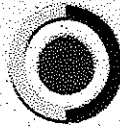

CONTRALORÍA  
GENERAL DE LA REPÚBLICA

LA CONTRALORÍA DELEGADA PARA RESPONSABILIDAD FISCAL,  
INTERVENCIÓN JUDICIAL Y COBRO COACTIVO

CERTIFICA:

Que una vez consultado el Sistema de Información del Boletín de Responsables Fiscales 'SIBOR', hoy martes 08 de marzo de 2022, a las 21:50:45, el número de identificación, relacionado a continuación, NO SE ENCUENTRA REPORTADO COMO RESPONSABLE FISCAL.

Tipo Documento	CC
No. Identificación	65771099
Código de Verificación	65771099220308215045

Esta Certificación es válida en todo el Territorio Nacional, siempre y cuando el tipo y número consignados en el respectivo documento de identificación, coincidan con los aquí registrados.

De conformidad con el Decreto 2150 de 1995 y la Resolución 220 del 5 de octubre de 2004, la firma mecánica aquí plasmada tiene plena validez para todos los efectos legales.

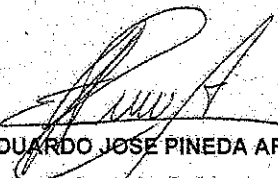
  
EDUARDO JOSE PINEDA ARRIETA  
Contralor Delegado

Digitó y Revisó: WEB



**POLICÍA NACIONAL  
DE COLOMBIA**



## Consulta en línea de Antecedentes Penales y Requerimientos Judiciales

### La Policía Nacional de Colombia informa:

Que siendo las 09:47:24 PM horas del 08/03/2022, el ciudadano identificado con:

Cédula de Ciudadanía N° **65771099**

Apellidos y Nombres: **VARGAS CASTRO ADRIANA**

### **NO TIENE ASUNTOS PENDIENTES CON LAS AUTORIDADES JUDICIALES**

de conformidad con lo establecido en el artículo 248 de la Constitución Política de Colombia.

En cumplimiento de la Sentencia SU-458 del 21 de junio de 2012, proferida por la Honorable Corte Constitucional, la leyenda "NO TIENE ASUNTOS PENDIENTES CON LAS AUTORIDADES JUDICIALES" aplica para todas aquellas personas que no registran antecedentes y para quienes la autoridad judicial competente haya decretado la extinción de la condena o la prescripción de la pena.

Esta consulta es válida siempre y cuando el número de identificación y nombres, correspondan con el documento de identidad registrado y solo aplica para el territorio colombiano de acuerdo a lo establecido en el ordenamiento constitucional.

Si tiene alguna duda con el resultado, consulte las [preguntas frecuentes](#) o acérquese a las [instalaciones de la Policía Nacional](#) más cercanas.

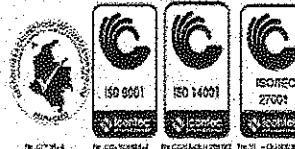

Dirección: Calle 18A # 69F-45  
Zona Industrial, barrio  
Montevideo, Bogotá D.C.  
Atención administrativa: lunes a  
viernes 7:00 am a 1:00 pm y 2:00  
pm a 5:00 pm  
Línea de atención al ciudadano:  
5159700 ext. 30552 (Bogotá)  
Resto del país: 018000 910 112  
E-mail:  
[lineadirecta@policia.gov.co](mailto:lineadirecta@policia.gov.co)



# Sistema Registro Nacional de Medidas Correctivas RNMC

Consulta Ciudadano

## La Policía Nacional de Colombia informa:

Que a la fecha, 08/03/2022 09:52:56 p. m. el ciudadano con Cédula de Ciudadanía N°. **65771099** y Nombre: **ADRIANA VARGAS CASTRO.**

**NO TIENE MEDIDAS CORRECTIVAS PENDIENTES POR CUMPLIR.**

De conformidad con la Ley 1801 de 2016 "Por la cual se expide el Código Nacional de Seguridad y Convivencia Ciudadana". Registro interno de validación No. **30751746**. La persona interesada podrá verificar la autenticidad del presente documento a través de la página web institucional digitando <https://www.policia.gov.co>, menú ciudadanos/ consulta medidas correctivas, con el documento de identidad y la fecha de expedición del mismo. Esta consulta es válida siempre y cuando el número de cédula corresponda con el documento de identidad suministrado.

Nueva Busqueda

Imprimir

Información

5159000

Policía Nacional de Colombia  
Dirección General - Cra. 59 No. 26 - 21  
Centro Administrativo Nacional (CAN) Bogotá D.C.  
Línea de atención: 018000-910112

[www.policia.gov.co](http://www.policia.gov.co)





**FORMATO ÚNICO  
HOJA DE VIDA  
PERSONA JURÍDICA  
(LEY 190 DE 1995 Y LEY 443 DE 1998)  
RESOLUCIÓN 580 DEL 19 DE AGOSTO DE 1999  
INSTRUCTIVO DE DILIGENCIAMIENTO**

**COBERTURA:** Este Formato Único de Hoja de Vida debe ser diligenciado por toda persona jurídica, aspirante a celebrar un contrato de prestación de servicios con la administración, independientemente de su término de duración.

**INSTRUCCIONES GENERALES:**

- Antes de comenzar a diligenciar este formato tenga en cuenta las siguientes instrucciones :
- Escriba en letra imprenta y en tinta únicamente de color negro.
  - Las fechas deben ir en números arábigos.
  - Si requiere ampliar la relación de los contratos de prestación de servicios, utilice una hoja en blanco.

**INSTRUCCIONES ESPECÍFICAS:**

**I. Identificación:**

En el caso de que la entidad o sociedad sea pública, especifique:

**ORDEN:** Marque con "X" si es del orden nacional (NAL), departamental (DPTL), distrital (DIST), municipal (MPL) u otro (OTRO). Si marca esta última, aclare a qué otro orden corresponde.

**TIPO:** Escriba el código de la entidad o sociedad, de acuerdo con la siguiente tabla:

CÓDIGO	TIPO
O1	MINISTERIO O DEPARTAMENTO ADMINISTRATIVO
O2	SUPERINTENDENCIA O UNIDAD ADMINISTRATIVA ESPECIAL
O3	ESTABLECIMIENTO PÚBLICO
O4	ENTE UNIVERSITARIO AUTÓNOMO O EMPRESA SOCIAL DEL ESTADO
O5	EMPRESA INDUSTRIAL Y COMERCIAL DEL ESTADO
O6	SOCIEDAD DE ECONOMÍA MIXTA
O8	OTRO

En el caso de que la entidad o sociedad sea privada, escriba la CLASE a que pertenece, de acuerdo con la siguiente tabla:

CÓDIGO	CLASE
11	SOCIEDADES COMERCIALES E INSTITUCIONES FINANCIERAS
12	SOCIEDADES SIN ÁNIMO DE LUCRO
13	SOCIEDADES CIVILES
14	ORGANISMOS NO GUBERNAMENTALES
15	SOCIEDADES EXTRANJERAS (SUCURSALES Y FILIALES)
16	OTRA

**II. Servicios:**

Relacione los principales servicios que ofrece su entidad o sociedad, de acuerdo con el objeto social.

**III. Experiencia y Situación Actual:**

En orden cronológico establezca los contratos de prestación de servicios que su entidad o sociedad ha realizado, escribiendo el nombre de la entidad contratante, si es pública o no, indicando su número telefónico, la fecha de terminación o conclusión del servicio y el valor del contrato, en pesos colombianos.

**IV. Representante Legal o Apoderado:**

Relacione el nombre y la identificación del Representante Legal o Apoderado. Establezca su capacidad de contratación aprobada por estatutos. Marque con X "si" o "no" está incurso, como representante legal o apoderado, dentro de las causales de inhabilidad o incompatibilidad existentes. Firme este formato para que la información declarada en él tenga validez. Recuerde anexar los documentos que respaldan su contenido, incluyendo el Certificado de Representación Legal o de Apoderado.



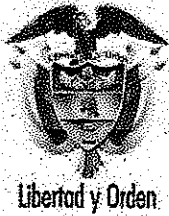

# FORMATO ÚNICO HOJA DE VIDA

Persona Natural  
(Leyes 190 de 1995, 489 y 443 de 1998)

ENTIDAD RECEPTORA

## 1 DATOS PERSONALES

PRIMER APELLIDO <b>Vargas</b>		SEGUNDO APELLIDO (O DE CASADA) <b>Castro</b>		NOMBRES <b>Adriana</b>	
DOCUMENTO DE IDENTIFICACIÓN C.C. <input checked="" type="checkbox"/> C.E. <input type="checkbox"/> PAS <input type="checkbox"/> No. <b>65.771.099</b>			SEXO F <input checked="" type="checkbox"/> X M <input type="checkbox"/>	NACIONALIDAD COL <input checked="" type="checkbox"/> X EXTRANJERO <input type="checkbox"/>	PAÍS
LIBRETA MILITAR PRIMERA CLASE <input type="checkbox"/> SEGUNDA CLASE <input type="checkbox"/> NÚMERO _____ D.M. _____					
FECHA Y LUGAR DE NACIMIENTO FECHA DÍA <b>22</b> MES <b>07</b> AÑO <b>1976</b> PAÍS <b>Colombia</b> DEPTO <b>Tolima</b> MUNICIPIO <b>Ibagué</b>			DIRECCIÓN DE CORRESPONDENCIA: <b>Cra 48 Sur No. 86-81 M/Lindo</b> PAÍS <b>Colombia</b> DEPTO <b>Tolima</b> MUNICIPIO <b>Ibagué</b> TELÉFONO <b>317 640 6238</b> EMAIL <b>adriana.vargas@grupoayc.com.co</b>		

## 2 FORMACIÓN ACADÉMICA

**EDUCACIÓN BÁSICA Y MEDIA**  
MARQUE CON UNA X EL ÚLTIMO GRADO APROBADO (LOS GRADOS DE 1o. A 6o. DE BACHILLERATO EQUIVALEN A LOS GRADOS 6o. A 11o. DE EDUCACIÓN BÁSICA SECUNDARIA Y MEDIA)

EDUCACIÓN BÁSICA										TÍTULO OBTENIDO: <b>Ingeniera Industrial</b>	
PRIMARIA			SECUNDARIA			MEDIA				FECHA DE GRADO	
1o.	2o.	3o.	4o.	5o.	6o.	7o.	8o.	9o.	10o.	X	MES <b>11</b> AÑO <b>2011</b>

**EDUCACIÓN SUPERIOR (PREGRADO Y PÓSTGRADO)**  
DILIGENCIE ESTE PUNTO EN ESTRICTO ORDEN CRONOLÓGICO, EN MODALIDAD ACADÉMICA ESCRIBA:  
**TC** (TÉCNICA), **TL** (TECNOLÓGICA), **TE** (TECNOLÓGICA ESPECIALIZADA), **UN** (UNIVERSITARIA),  
**ES** (ESPECIALIZACIÓN), **MG** (MAESTRÍA O MAGISTER), **DOC** (DOCTORADO O PHD),  
 RELACIONE AL FRENTE EL NÚMERO DE LA TARJETA PROFESIONAL (SI ÉSTA HA SIDO PREVISTA EN UNA LEY).

MODALIDAD ACADÉMICA	No. SEMESTRES APROBADOS	GRADUADO		NOMBRE DE LOS ESTUDIOS O TÍTULO OBTENIDO	TERMINACIÓN			No. DE TARJETA PROFESIONAL
		SI	NO		MES	AÑO		
<b>UN</b>	<b>10</b>	<b>X</b>		<b>Ingeniera Industrial</b>	<b>11</b>	<b>2011</b>	<b>01</b>	

ESPECIFIQUE LOS IDIOMAS DIFERENTES AL ESPAÑOL QUE HABLA, LEE, ESCRIBE DE FORMA REGULAR (R), BIEN (B) O MUY BIEN (MB)

--	--	--	--	--	--	--	--	--	--

# FORMATO ÚNICO HOJA DE VIDA

Persona Natural  
(Leyes 190 de 1995, 489 y 443 de 1998)

## 4 TIEMPO TOTAL DE EXPERIENCIA

INDIQUE EL TIEMPO TOTAL DE SU EXPERIENCIA LABORAL EN NÚMERO DE AÑOS Y MESES.

OCUPACIÓN	TIEMPO DE EXPERIENCIA	
	AÑOS	MESES
SERVIDOR PÚBLICO		
EMPLEADO DEL SECTOR PRIVADO	17	4
TRABAJADOR INDEPENDIENTE		
<b>TOTAL TIEMPO EXPERIENCIA</b>	<b>17</b>	<b>4</b>

## 5 FIRMA DEL SERVIDOR PÚBLICO O CONTRATISTA

MANIFIESTO BAJO LA GRAVEDAD DEL JURAMENTO QUE SI  NO  ME ENCUENTRO DENTRO DE LAS CAUSALES DE INHABILIDAD E INCOMPATIBILIDAD DEL ORDEN CONSTITUCIONAL O LEGAL, PARA EJERCER CARGOS EMPLEOS PÚBLICOS O PARA CELEBRAR CONTRATOS DE PRESTACIÓN DE SERVICIOS CON LA ADMINISTRACIÓN PÚBLICA.

PARA TODOS LOS EFECTOS LEGALES, CERTIFICO QUE LOS DATOS POR MI ANOTADOS EN EL PRESENTE FORMATO ÚNICO DE HOJA DE VIDA, SON VERACES, (ARTÍCULO 56 DE LA LEY 190/95).

Ciudad y fecha de diligenciamiento: Ibague, 07 de Febrero de 2022

FIRMA DEL SERVIDOR PÚBLICO O CONTRATISTA

## 6 OBSERVACIONES DEL JEFE DE RECURSOS HUMANOS Y/O CONTRATOS

CERTIFICO QUE LA INFORMACIÓN AQUÍ SUMINISTRADA HA SIDO CONSTATADA FRENTE A LOS DOCUMENTOS QUE HAN SIDO PRESENTADOS COMO SOPORTE.

Ibague, 07 de febrero de 2022

Ciudad y fecha

NOMBRE Y FIRMA DEL JEFE DE PERSONAL O DE CONTRATOS



**GRUPO EMPRESARIAL A&C SAS****NIT. 900.451.557 - 1****CERTIFICA****QUE:**

Bajo la gravedad de juramento que no me encuentro incurso dentro de las causales de inhabilidad e incompatibilidad establecidas por la Ley, que no tengo a la fecha de presentación de la oferta deudas con las entidades del municipio de Ibagué, con la contaduría pública.

Dado en Ibagué, a los 18 días del mes de marzo de año 2022.

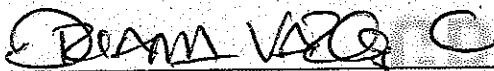
**ADRIANA VARGAS CASTRO**

Nombre y firma del Representante Legal

**GRUPO EMPRESARIAL A&C SAS**

NIT. 900.451.557 - 1

**CERTIFICA****QUE:**

A la fecha me encuentro cumplimiento con la normatividad al sistema de gestión de seguridad y salud en el trabajo, de acuerdo a lo contenido en el Decreto 1072 de 2015 "por medio del cual se expide el Decreto Único Reglamentario del Sector Trabajo", Decreto 171 de 2016 "Por medio del cual se modifica el Artículo 2.2.4.6.37 del capítulo 6 del Título 4 de la parte 2 del Libro 2 del Decreto 1072 de 2015 Decreto Único Reglamentario del Sector Trabajo, sobre la transición para la implementación del Sistema de Gestión de la Seguridad y Salud en el Trabajo (SG-SST)" y Decreto 052 de 2017 "Por medio del cual se modifica el Artículo 2.2.4.6.37 del Decreto 1072 de 2015 Decreto Único Reglamentario del Sector Trabajo, sobre la transición para la implementación del Sistema de Gestión de la Seguridad y Salud en el Trabajo (SG-SST)".

Por lo anterior contamos con las políticas estrictas de seguridad y salud en el trabajo, encaminadas a las prevención de accidentes de trabajo, enfermedades laborales así como la preservación del medio ambiente, promoción y protección de la salud de todos los trabajadores que se tiene a cargo y que prestaran sus servicios al IBAL S.A. E.S.P. OFICIAL.

Para la ejecución del presente contrato no se tendrán subcontratistas.

Dado en Ibagué, a los 18 días del mes de marzo de año 2022.

**ADRIANA VARGAS CASTRO**

Nombre y firma del Representante Legal

61

**ANEXO 4**  
**PROPUESTA TECNICO - ECONOMICA**

**SUMINISTRO DE ELEMENTOS Y ACCESORIOS EN HIERRO DUCTIL PARA LA REPOSICIÓN DE VALVULAS E HIDRANTES, MANTENIMIENTO Y REPARACIÓN EN LAS REDES DE ACUEDUCTO DEL IBAL S.A E.S.P. OFICIAL.**

**CPC**

ITEM	DETALLE DEL BIEN	subclase CPC	Título	capitidad	Valor sin Iva	IVA	Total
1	ABRAZADERA EN ACERO INOXIDABLE DE 2"	4299920	Abrazaderas metálicas	1	\$283.323	\$53.831	\$337.154
2	ABRAZADERA EN ACERO INOXIDABLE DE 3"	4299920	Abrazaderas metálicas	1	\$263.268	\$50.021	\$313.289
3	ABRAZADERA EN ACERO INOXIDABLE DE 4"	4299920	Abrazaderas metálicas	1	\$535.595	\$101.763	\$637.358
4	ABRAZADERA EN ACERO INOXIDABLE DE 6"	4299920	Abrazaderas metálicas	1	\$573.836	\$109.029	\$682.865
5	ABRAZADERA EN ACERO INOXIDABLE DE 8"	4299920	Abrazaderas metálicas	1	\$693.962	\$131.853	\$825.815
6	ABRAZADERA EN ACERO INOXIDABLE DE 10"	4299920	Abrazaderas metálicas	1	\$704.274	\$133.812	\$838.086
7	ABRAZADERA EN ACERO INOXIDABLE DE 12"	4299920	Abrazaderas metálicas	1	\$753.673	\$143.198	\$896.871
8	ABRAZADERA EN ACERO INOXIDABLE DE 14"	4299920	Abrazaderas metálicas	1	\$845.710	\$160.685	\$1.006.395
9	ACOPLE UNIVERSAL HD - DN 2" (57MM-70MM)	4129302	Accesorios de hierro o acero para tuberías de alta presión	1	\$126.724	\$24.078	\$150.802
10	ACOPLE UNIVERSAL HD - DN 3" (85mm-103mm)	4129302	Accesorios de hierro o acero para tuberías de alta presión	1	\$136.700	\$25.973	\$162.673
11	ACOPLE UNIVERSAL HD - DN 4"	4129302	Accesorios de hierro o acero para tuberías de alta presión	1	\$153.763	\$29.215	\$182.978
12	ACOPLE UNIVERSAL HD - DN 6" R1	4129302	Accesorios de hierro o acero para tuberías de alta presión	1	\$223.736	\$42.510	\$266.246
13	ACOPLE UNIVERSAL HD - DN 6" R1-R2	4129302	Accesorios de hierro o acero para tuberías de alta presión	1	\$257.367	\$48.900	\$306.267
14	ACOPLE UNIVERSAL HD - DN 6" R2	4129302	Accesorios de hierro o acero para tuberías de alta presión	1	\$286.454	\$54.426	\$340.880
15	ACOPLE UNIVERSAL HD - DN 8" R1	4129302	Accesorios de hierro o acero para tuberías de alta presión	1	\$357.372	\$67.901	\$425.273
16	ACOPLE UNIVERSAL HD - DN 8" R1-R2	4129302	Accesorios de hierro o acero para tuberías de alta presión	1	\$389.590	\$74.022	\$463.612
17	ACOPLE UNIVERSAL HD - DN 8" R2-R2	4129302	Accesorios de hierro o acero para tuberías de alta presión	1	\$363.490	\$69.063	\$432.553
18	ACOPLE UNIVERSAL HD - DN 10" R1(268mm-286mm)	4129302	Accesorios de hierro o acero para tuberías de alta presión	1	\$601.719	\$114.327	\$716.046
19	ACOPLE UNIVERSAL HD - DN 10" (R1-R2)	4129302	Accesorios de hierro o acero para tuberías de alta presión	1	\$614.985	\$116.847	\$731.832
20	ACOPLE UNIVERSAL HD - DN 10" R2	4129302	Accesorios de hierro o acero para tuberías de alta presión	1	\$615.400	\$116.926	\$732.326
21	ACOPLE UNIVERSAL HD - DN 12" (R1-R3)	4129302	Accesorios de hierro o acero para tuberías de alta presión	1	\$771.070	\$146.503	\$917.573
22	ACOPLE UNIVERSAL HD - DN 12" R1-R2	4129302	Accesorios de hierro o acero para tuberías de alta presión	1	\$742.232	\$141.024	\$883.256
23	ACOPLE UNIVERSAL HD - DN 12" R1(315mm-333mm)	4129302	Accesorios de hierro o acero para tuberías de alta presión	1	\$679.900	\$129.181	\$809.081

24	ACOPLE UNIVERSAL HD - DN 12" R2- R2	4129302	Accesorios de hierro o acero para tuberías de alta presión	1	\$786.523	\$149.439	\$935.962
25	ACOPLE UNIVERSAL DRESSER HD - DN 14" R1 - R1	4129302	Accesorios de hierro o acero para tuberías de alta presión	1	\$1.040.300	\$197.657	\$1.237.957
26	ACOPLE UNIVERSAL HD - DN 14" R1- R2	4129302	Accesorios de hierro o acero para tuberías de alta presión	1	\$1.540.390	\$292.674	\$1.833.064
27	ACOPLE UNIVERSAL HD - DN 14" R1- R3	4129302	Accesorios de hierro o acero para tuberías de alta presión	1	\$1.680.200	\$319.238	\$1.999.438
28	BRIDA POR ACOPLE UNIVERSAL HD LISO 3" R1	4112199	Piezas fundidas n.c.p. de hierro o acero	1	\$136.900	\$26.011	\$162.911
29	BRIDA POR ACOPLE UNIVERSAL HD LISO 3" R1	4112199	Piezas fundidas n.c.p. de hierro o acero	1	\$136.900	\$26.011	\$162.911
30	BRIDA POR ACOPLE UNIVERSAL HD LISO 2" R1	4112199	Piezas fundidas n.c.p. de hierro o acero	1	\$119.514	\$22.708	\$142.222
31	BRIDA POR ACOPLE UNIVERSAL HD LISO 2" R2	4112199	Piezas fundidas n.c.p. de hierro o acero	1	\$119.514	\$22.708	\$142.222
32	BRIDA POR ACOPLE UNIVERSAL HD LISO 4" R1	4112199	Piezas fundidas n.c.p. de hierro o acero	1	\$159.927	\$30.386	\$190.313
33	BRIDA POR ACOPLE UNIVERSAL HD LISO 4" R2	4112199	Piezas fundidas n.c.p. de hierro o acero	1	\$159.927	\$30.386	\$190.313
34	BRIDA POR ACOPLE UNIVERSAL HD LISO 6" R1	4112199	Piezas fundidas n.c.p. de hierro o acero	1	\$230.100	\$43.719	\$273.819
35	BRIDA POR ACOPLE UNIVERSAL HD LISO 6" R2	4112199	Piezas fundidas n.c.p. de hierro o acero	1	\$286.341	\$54.405	\$340.746
36	BRIDA POR ACOPLE UNIVERSAL HD LISO 8" R1	4112199	Piezas fundidas n.c.p. de hierro o acero	1	\$326.863	\$62.104	\$388.967
37	BRIDA POR ACOPLE UNIVERSAL HD LISO 8" R2	4112199	Piezas fundidas n.c.p. de hierro o acero	1	\$348.310	\$66.179	\$414.489
38	BRIDA POR ACOPLE UNIVERSAL HD LISO 8" R3	4112199	Piezas fundidas n.c.p. de hierro o acero	1	\$343.944	\$65.349	\$409.293
39	BRIDA POR ACOPLE UNIVERSAL HD LISO 10" R1	4112199	Piezas fundidas n.c.p. de hierro o acero	1	\$601.236	\$114.235	\$715.471
40	BRIDA POR ACOPLE UNIVERSAL HD LISO 10" R2	4112199	Piezas fundidas n.c.p. de hierro o acero	1	\$694.800	\$132.012	\$826.812
41	BRIDA POR ACOPLE UNIVERSAL HD LISO 12" R1	4112199	Piezas fundidas n.c.p. de hierro o acero	1	\$535.400	\$101.726	\$637.126
42	BRIDA POR ACOPLE UNIVERSAL HD LISO 12" R2	4112199	Piezas fundidas n.c.p. de hierro o acero	1	\$875.025	\$166.255	\$1.041.280
43	BRIDA POR ACOPLE UNIVERSAL HD LISO 12" R3	4112199	Piezas fundidas n.c.p. de hierro o acero	1	\$926.680	\$176.069	\$1.102.749
44	CODO HD EXTREMO LISO DE 3" X 90	4129305	Piezas para tubería de alta presión	1	\$144.472	\$27.450	\$171.922
45	CODO HD EXTREMO LISO DE 4X22 DE 1/2"	4129305	Piezas para tubería de alta presión	1	\$202.249	\$38.427	\$240.676
46	CRUZ HD - DN 8"X4" (200mm x 100mm) EXTREMO LISO	4129305	Piezas para tubería de alta presión	1	\$898.345	\$170.686	\$1.069.031
47	CRUZ HD 3 X2	4129305	Piezas para tubería de alta presión	1	\$232.710	\$44.215	\$276.925
48	CRUZ HD 3 X3	4129305	Piezas para tubería de alta presión	1	\$247.041	\$46.938	\$293.979
49	CRUZ HD 4 X 2	4129305	Piezas para tubería de alta presión	1	\$264.460	\$50.247	\$314.707
50	CRUZ HD 6 X 4	4129305	Piezas para tubería de alta presión	1	\$558.720	\$106.157	\$664.877
51	CRUZ HD 8 X 3	4129305	Piezas para tubería de alta presión	1	\$823.465	\$156.458	\$979.923
52	HIDRANTE HD TIPO MILAN DE 3"	4324011	Hidrantes	1	\$2.505.047	\$475.959	\$2.981.006
53	HIDRANTE HD TIPO MILAN DN 4"	4324011	Hidrantes	1	\$2.560.100	\$486.419	\$3.046.519
54	REDUCCIÓN HD 6 X 3 PARA PVC- AC- HD	4332098	Bujes metálicos n.c.p.	1	\$241.690	\$45.921	\$287.611
55	REDUCCIÓN HD 6X4 PARA PVC- AC- HD	4332098	Bujes metálicos n.c.p.	1	\$282.910	\$53.753	\$336.663

56	REDUCCION HD 8X4 PARA PVC-AC-HD	4332098	Bujes metálicos n.c.p.	1	\$447.745	\$85.072	\$532.817
57	TAPA VALVULA TIPO CHOROTE EN HD - TRAFICO LIVIANO	4112110	Piezas fundidas de hierro o acero para redes de acueducto	1	\$215.945	\$41.030	\$256.975
58	TAPA VALVULA TIPO CHOROTE EN HD - TRAFICO PESADO	4112110	Piezas fundidas de hierro o acero para redes de acueducto	1	\$408.479	\$77.611	\$486.090
59	TEE HD - DN 8"X4" (200mm x 100mm) EXTREMO LISO PVC	4112110	Piezas fundidas de hierro o acero para redes de acueducto	1	\$908.578	\$172.630	\$1.081.208
60	TEE HD- DN 6"X3" (150mm x 75mm) EXTREMO LISO PVC	4112110	Piezas fundidas de hierro o acero para redes de acueducto	1	\$418.070	\$79.433	\$497.503
61	TEE HD - DN 6"X4" (150mm x 100mm) EXTREMO LISO PVC	4112110	Piezas fundidas de hierro o acero para redes de acueducto	1	\$479.168	\$91.042	\$570.210
62	TEE HD- DN 8"X3" (200mm x 75mm) EXTREMO LISO PVC	4112110	Piezas fundidas de hierro o acero para redes de acueducto	1	\$797.338	\$151.494	\$948.832
63	TEE HD 10"X6" (250mm x 150mm) EXTREMO LISO PVC	4112110	Piezas fundidas de hierro o acero para redes de acueducto	1	\$850.298	\$161.557	\$1.011.855
64	TEE HD 3 X 2 PARA PVC-AC-HD	4112110	Piezas fundidas de hierro o acero para redes de acueducto	1	\$167.310	\$31.789	\$199.099
65	TEE HD 4 X 2 PARA PVC-AC-HD	4112110	Piezas fundidas de hierro o acero para redes de acueducto	1	\$220.866	\$41.965	\$262.831
66	TEE HD 4 X 3 PARA PVC-AC-HD	4112110	Piezas fundidas de hierro o acero para redes de acueducto	1	\$288.028	\$54.725	\$342.753
67	VALVULA (HD) SB 2" PVC-AC-HD	4324099	Válvulas n.c.p. para fontanería	1	\$834.790	\$158.610	\$993.400
68	VALVULA (HD) SB 3" PVC-AC-HD	4324099	Válvulas n.c.p. para fontanería	1	\$1.172.545	\$222.784	\$1.395.329
69	VALVULA (HD) SB 4" PVC-AC-HD	4324099	Válvulas n.c.p. para fontanería	1	\$1.393.010	\$264.672	\$1.657.682
70	VALVULA (HD) SB 6" PVC-AC-HD	4324099	Válvulas n.c.p. para fontanería	1	\$2.647.190	\$502.966	\$3.150.156
71	VALVULA (HD) SB 8" PVC-AC-HD	4324099	Válvulas n.c.p. para fontanería	1	\$3.985.084	\$757.166	\$4.742.250
72	VALVULA (HD) SB 10" PVC-AC-HD	4324099	Válvulas n.c.p. para fontanería	1	\$6.364.145	\$1.209.188	\$7.573.333
73	VALVULA (HD) SB 12" PVC-AC-HD	4324099	Válvulas n.c.p. para fontanería	1	\$7.890.750	\$1.499.243	\$9.389.993
74	VALVULA 2" SELLO ELASTICO (PVC-AC-HD)	4324099	Válvulas n.c.p. para fontanería	1	\$460.810	\$87.554	\$548.364
75	VALVULA 3" SELLO ELASTICO (PVC-AC-HD)	4324099	Válvulas n.c.p. para fontanería	1	\$651.252	\$123.738	\$774.990
76	VALVULA 4" SELLO ELASTICO (PVC-AC-HD)	4324099	Válvulas n.c.p. para fontanería	1	\$836.235	\$158.885	\$995.120
77	VALVULA 6" SELLO ELASTICO (PVC-AC-HD)	4324099	Válvulas n.c.p. para fontanería	1	\$1.522.777	\$289.328	\$1.812.105
78	VALVULA 8" SELLO ELASTICO (PVC-AC-HD)	4324099	Válvulas n.c.p. para fontanería	1	\$2.245.154	\$426.579	\$2.671.733
79	VALVULA 10" SELLO ELASTICO (PVC-AC-HD)	4324099	Válvulas n.c.p. para fontanería	1	\$4.458.877	\$847.187	\$5.306.064
80	VALVULA 12" SELLO ELASTICO (PVC-AC-HD)	4324099	Válvulas n.c.p. para fontanería	1	\$5.618.129	\$1.067.445	\$6.685.574
81	VALVULA ADM/EXP.C.S. 1" COMPACT ROSCADA VENTOSAS SENCILLAS 1" ROSCADA	4324099	Válvulas n.c.p. para fontanería	1	\$361.790	\$68.740	\$430.530
82	VALVULA BRIDA X BRIDA DE 4" VASTAGO ASCENDENTE INCLUYE JUEGOS DE TORNILLERIA	4324099	Válvulas n.c.p. para fontanería	1	\$2.610.986	\$496.087	\$3.107.073
83	VALVULA BRIDA X BRIDA DE 6" VASTAGO ASCENDENTE INCLUYE JUEGOS DE TORNILLERIA	4324099	Válvulas n.c.p. para fontanería	1	\$4.597.810	\$873.584	\$5.471.394
84	VALVULA BRIDA X BRIDA VASTAGO DE 8" ASCENDENTE	4324099	Válvulas n.c.p. para fontanería	1	\$5.962.375	\$1.132.851	\$7.095.226
85	VALVULA BRIDA X BRIDA DE 10" VASTAGO ASCENDENTE INCLUYE JUEGOS DE TORNILLERIA	4324099	Válvulas n.c.p. para fontanería	1	\$9.523.988	\$1.809.558	\$11.333.546
86	VALVULA DE ADMISION Y EXPULSION DE AIRE - CAMARA DOBLE TRIPLE ACCION DE T.	4324099	Válvulas n.c.p. para fontanería	1	\$1.044.575	\$198.469	\$1.243.044
87	VALVULA DE ADMISION Y EXPULSION DE AIRE - CAMARA DOBLE TRIPLE ACCION DE 3"	4324099	Válvulas n.c.p. para fontanería	1	\$1.282.651	\$243.704	\$1.526.355
88	VALVULA DE ADMISION Y EXPULSION DE AIRE - CAMARA DOBLE TRIPLE ACCION DE 4"	4324099	Válvulas n.c.p. para fontanería	1	\$2.021.672	\$384.118	\$2.405.790
89	VALVULA DE ADMISION Y EXPULSION DE AIRE - CAMARA DOBLE TRIPLE ACCION DE 6"	4324099	Válvulas n.c.p. para fontanería	1	\$5.289.449	\$1.004.995	\$6.294.444



90	VALVULA TIPO GLOBO HD- DN 10" Bridada - incluye tomilleria y empaques	4324099	Válvulas n.c.p. para fontaneria	1	\$13.535.078	\$2.571.665	\$16.106.743
91	VALVULA TIPO GLOBO HD- DN 2" Bridada - incluye tomilleria y empaques	4324099	Válvulas n.c.p. para fontaneria	1	\$1.107.932	\$210.507	\$1.318.439
92	VALVULA TIPO GLOBO HD- DN 3" Bridada - incluye tomilleria y empaques	4324099	Válvulas n.c.p. para fontaneria	1	\$1.448.400	\$275.196	\$1.723.596
93	VALVULA TIPO GLOBO HD- DN 4" Bridada incluye tomilleria y empaques	4324099	Válvulas n.c.p. para fontaneria	1	\$2.347.151	\$445.959	\$2.793.110
94	VALVULA TIPO GLOBO HD- DN 6" Bridada - incluye tomilleria y empaques	4324099	Válvulas n.c.p. para fontaneria	1	\$5.169.429	\$982.192	\$6.151.621
95	VALVULA TIPO GLOBO HD- DN 8" Bridada incluye tomilleria y empaques	4324099	Válvulas n.c.p. para fontaneria	1	\$4.890.200	\$929.138	\$5.819.338
96	VALVULA VENTOSA AUTOMATICA DE 1/2"	4324099	Válvulas n.c.p. para fontaneria	1	\$328.061	\$62.332	\$390.393
97	VALVULA VENTOSA AUTOMATICA DE 3/4"	4324099	Válvulas n.c.p. para fontaneria	1	\$353.879	\$67.237	\$421.116
98	VALVULA VENTOSA AUTOMATICA DE 1"	4324099	Válvulas n.c.p. para fontaneria	1	\$368.641	\$70.042	\$438.683
99	VALVULA VENTOSA AUTOMATICA DE 1" 1/2	4324099	Válvulas n.c.p. para fontaneria	1	\$395.974	\$75.235	\$471.209
100	VALVULA VENTOSA AUTOMATICA DE 2"	4324099	Válvulas n.c.p. para fontaneria	1	\$1.044.576	\$198.469	\$1.243.045
101	VALVULA VENTOSA AUTOMATICA DE 3"	4324099	Válvulas n.c.p. para fontaneria	1	\$1.282.651	\$243.704	\$1.526.355
102	VALVULA VENTOSA AUTOMATICA DE 4"	4324099	Válvulas n.c.p. para fontaneria	1	\$2.085.061	\$396.162	\$2.481.223
103	VALVULA SB 10" VNA INCI- INCLUYE JUEGO DE TORNILLERIA	4324099	Válvulas n.c.p. para fontaneria	1	\$4.430.200	\$841.738	\$5.271.938
104	GALAPAGO DN 2 x 1/2 PARA PVC TORN.INOX.	4112199	Piezas fundidas n.c.p. de hierro o acero	1	\$46.143	\$8.767	\$54.910
105	GALAPAGO DN 2 x 1/2 AC CL25 TORN.INOX.	4112199	Piezas fundidas n.c.p. de hierro o acero	1	\$49.762	\$9.455	\$59.217
106	GALAPAGO DN 3 x1/2 PARA PVC TORN.INOX.	4112199	Piezas fundidas n.c.p. de hierro o acero	1	\$52.224	\$9.923	\$62.147
107	GALAPAGO DN 3 x1/2 AC CL25 TORN.INOX.	4112199	Piezas fundidas n.c.p. de hierro o acero	1	\$57.224	\$10.873	\$68.097
108	GALAPAGO DN 3 x1. TORN.INOX. PARA PVC	4112199	Piezas fundidas n.c.p. de hierro o acero	1	\$75.785	\$14.399	\$90.184
109	GALAPAGO DN 3 x1 PARA AC CL 25 TOR.INOX	4112199	Piezas fundidas n.c.p. de hierro o acero	1	\$87.245	\$16.577	\$103.822
110	GALAPAGO DN 3 x3/4 PARA PVC TORN.INOX.	4112199	Piezas fundidas n.c.p. de hierro o acero	1	\$51.850	\$9.852	\$61.702
111	GALAPAGO DN 3 x3/4 AC CL25 TORN.INOX.	4112199	Piezas fundidas n.c.p. de hierro o acero	1	\$60.000	\$11.400	\$71.400
112	GALAPAGO DN 3 x1 1/2 TORN.INOX. PARA PVC	4112199	Piezas fundidas n.c.p. de hierro o acero	1	\$75.785	\$14.399	\$90.184
113	GALAPAGO DN 3 x1-1/2 AC CL25 TORN.INOX.	4112199	Piezas fundidas n.c.p. de hierro o acero	1	\$88.400	\$16.796	\$105.196
114	GALAPAGO DN 3 x 2 TORN.INOX. PARA PVC	4112199	Piezas fundidas n.c.p. de hierro o acero	1	\$64.929	\$12.337	\$77.266
115	GALAPAGO DN 3 x2 PARA AC CL 25 TOR.INOX	4112199	Piezas fundidas n.c.p. de hierro o acero	1	\$81.171	\$15.422	\$96.593
116	GALAPAGO DN 4 x1/2 PARA PVC TORN.INOX.	4112199	Piezas fundidas n.c.p. de hierro o acero	1	\$62.656	\$11.905	\$74.561
117	GALAPAGO DN 4 x1/2 AC CL25 TORN.INOX.	4112199	Piezas fundidas n.c.p. de hierro o acero	1	\$69.257	\$13.159	\$82.416
118	GALAPAGO DN 4 x1 PARA PVC TORN.INOX.	4112199	Piezas fundidas n.c.p. de hierro o acero	1	\$87.484	\$16.622	\$104.106
119	GALAPAGO DN 4 x1 PARA AC CL 25. TOR.INOX	4112199	Piezas fundidas n.c.p. de hierro o acero	1	\$90.988	\$17.288	\$108.276
120	GALAPAGO DN 4 x3/4 PARA PVC TORN.INOX.	4112199	Piezas fundidas n.c.p. de hierro o acero	1	\$63.700	\$12.103	\$75.803
121	GALAPAGO DN 4 x3/4 AC CL25 TORN.INOX.	4112199	Piezas fundidas n.c.p. de hierro o acero	1	\$74.787	\$14.210	\$88.997

122	GALAPAGO DN 4 x1-1/2 AC CL25 TORN.INOX.	4112199	Piezas fundidas n.c.p. de hierro o acero	1	\$90.249	\$17.147	\$107.396
123	GALAPAGO DN 4 x1 1/2 TORN.INOX.PARA PVC	4112199	Piezas fundidas n.c.p. de hierro o acero	1	\$84.000	\$15.960	\$99.960
124	GALAPAGO DN 6 x1/2 PARA PVC TORN.INOX.	4112199	Piezas fundidas n.c.p. de hierro o acero	1	\$84.049	\$15.969	\$100.018
125	GALAPAGO DN 6 x1/2 AC CL25 TORN.INOX.	4112199	Piezas fundidas n.c.p. de hierro o acero	1	\$78.160	\$14.850	\$93.010
126	GALAPAGO DN 6 X 1 PARA PVC TORN. INOX.	4112199	Piezas fundidas n.c.p. de hierro o acero	1	\$97.400	\$18.506	\$115.906
127	GALAPAGO DN 6 x1 AC CL25 TORN.INOX.	4112199	Piezas fundidas n.c.p. de hierro o acero	1	\$100.331	\$19.063	\$119.394
128	GALAPAGO DN 6 x3/4 PARA PVC TORN.INOX.	4112199	Piezas fundidas n.c.p. de hierro o acero	1	\$80.616	\$15.317	\$95.933
129	GALAPAGO DN 6 x3/4 AC CL25 TORN.INOX.	4112199	Piezas fundidas n.c.p. de hierro o acero	1	\$80.220	\$15.242	\$95.462
130	GALAPAGO DN 6 X1-1/2 TORN.INOX. PARA PVC	4112199	Piezas fundidas n.c.p. de hierro o acero	1	\$97.723	\$18.567	\$116.290
131	GALAPAGO DN 6 x1-1/2 AC CL25 TORN.INOX.	4112199	Piezas fundidas n.c.p. de hierro o acero	1	\$100.331	\$19.063	\$119.394
132	GALAPAGO DN 6 x2 TORN.INOX. PARA PVC	4112199	Piezas fundidas n.c.p. de hierro o acero	1	\$89.554	\$17.015	\$106.569
133	GALAPAGO DN 6 x 2 AC CL25 TORN.INOX.	4112199	Piezas fundidas n.c.p. de hierro o acero	1	\$95.154	\$18.079	\$113.233
134	GALAPAGO DN 8 x1/2 PARA PVC TORN.INOX.	4112199	Piezas fundidas n.c.p. de hierro o acero	1	\$94.400	\$17.936	\$112.336
135	GALAPAGO DN 8 x1/2 AC CL25 TORN.INOX.	4112199	Piezas fundidas n.c.p. de hierro o acero	1	\$144.200	\$27.398	\$171.598
136	GALAPAGO DN 8 x3/4 PARA PVC TORN.INOX.	4112199	Piezas fundidas n.c.p. de hierro o acero	1	\$109.539	\$20.812	\$130.351
137	GALAPAGO DN 8 x3/4 AC CL25 TORN.INOX.	4112199	Piezas fundidas n.c.p. de hierro o acero	1	\$146.325	\$27.802	\$174.127
138	GALAPAGO DN 8 x 1 PARA PVC TORN.INOX.	4112199	Piezas fundidas n.c.p. de hierro o acero	1	\$165.210	\$31.390	\$196.600
139	GALAPAGO DN 8 x1 AC CL25 TORN.INOX.	4112199	Piezas fundidas n.c.p. de hierro o acero	1	\$176.020	\$33.444	\$209.464
140	GALAPAGO DN 8 x1 1/2 TORN.INOX.PARA PVC	4112199	Piezas fundidas n.c.p. de hierro o acero	1	\$166.124	\$31.564	\$197.688
141	GALAPAGO DN 8 x1-1/2 AC CL25 TORN.INOX.	4112199	Piezas fundidas n.c.p. de hierro o acero	1	\$176.621	\$33.558	\$210.179
142	GALAPAGO DN 10 x1/2 PARA PVC TORN.INOX.	4112199	Piezas fundidas n.c.p. de hierro o acero	1	\$139.278	\$26.463	\$165.741
143	GALAPAGO DN 10 x1/2 AC CL25 TORN.INOX.	4112199	Piezas fundidas n.c.p. de hierro o acero	1	\$170.348	\$32.366	\$202.714
144	GALAPAGO DN 10 x 1 PVC TORN. INOX.	4112199	Piezas fundidas n.c.p. de hierro o acero	1	\$168.579	\$32.030	\$200.609
145	GALAPAGO DN 10 x 1 AC CL25 TORN.INOX.	4112199	Piezas fundidas n.c.p. de hierro o acero	1	\$225.810	\$42.904	\$268.714
146	GALAPAGO DN 10 x 1-1/2 PVC TORN. INOX.	4112199	Piezas fundidas n.c.p. de hierro o acero	1	\$172.970	\$32.864	\$205.834
147	GALAPAGO DN 10 x 1-1/2 AC CL25 TORN.INOX.	4112199	Piezas fundidas n.c.p. de hierro o acero	1	\$201.510	\$38.287	\$239.797
148	GALAPAGO DN 10 x 2 PARA PVC TORN. INOX.	4112199	Piezas fundidas n.c.p. de hierro o acero	1	\$134.356	\$25.528	\$159.884
149	GALAPAGO DN 10 x 2 AC CL25 TORN.INOX.	4112199	Piezas fundidas n.c.p. de hierro o acero	1	\$181.000	\$34.390	\$215.390
150	GALAPAGO DN 12 x1/2 PARA PVC TORN.INOX.	4112199	Piezas fundidas n.c.p. de hierro o acero	1	\$183.290	\$34.825	\$218.115

66

151	GALAPAGO DN 12 x 1/2 AC CL25 TORN.INOX.	4112199	Piezas fundidas n.c.p. de hierro o acero	1	\$197.884	\$37.598	\$235.482
152	GALAPAGO DN 12 x 3/4 PARA PVC TORN.INOX.	4112199	Piezas fundidas n.c.p. de hierro o acero	1	\$171.390	\$32.564	\$203.954
153	GALAPAGO DN 12 x 3/4 AC CL25 TORN.INOX.	4112199	Piezas fundidas n.c.p. de hierro o acero	1	\$197.200	\$37.468	\$234.668
154	GALAPAGO DN 12 x 1 PVC TORN. INOX.	4112199	Piezas fundidas n.c.p. de hierro o acero	1	\$181.833	\$34.548	\$216.381
155	GALAPAGO DN 12 x 1 AC CL25 TORN.INOX.	4112199	Piezas fundidas n.c.p. de hierro o acero	1	\$210.861	\$40.064	\$250.925
156	GALAPAGO DN 12 x 1-1/2 PVC TORN. INOX.	4112199	Piezas fundidas n.c.p. de hierro o acero	1	\$205.900	\$39.121	\$245.021
157	GALAPAGO DN 12 x 1 1/2 AC CL25 TORN.INOX.	4112199	Piezas fundidas n.c.p. de hierro o acero	1	\$219.926	\$41.786	\$261.712
158	GALAPAGO DN 12 x 2 PVC TORN. INOX.	4112199	Piezas fundidas n.c.p. de hierro o acero	1	\$186.600	\$35.454	\$222.054
159	GALAPAGO DN 12 x 2 AC CL25 TORN.INOX.	4112199	Piezas fundidas n.c.p. de hierro o acero	1	\$197.809	\$37.584	\$235.393
160	UNION DE TRANSICION DN 16 PVC x AC CL-20 T. ZINCOAT	4129302	Accesorios de hierro o acero para tuberías de alta presión	1	\$1.745.300	\$331.607	\$2.076.907
161	UNION DE TRANSICION DN 16 PVC x AC CL25 T. ZINCOAT	4129302	Accesorios de hierro o acero para tuberías de alta presión	1	\$1.980.200	\$376.238	\$2.356.438
162	UNION DE TRANSICION DN 16 PVC x HD ISO T. ZINCOAT	4129302	Accesorios de hierro o acero para tuberías de alta presión	1	\$2.467.478	\$468.821	\$2.936.299
163	KIT DE HERRAMIENTAS PARA MONTAJE DE UNIONES HERMETICA	4292298	Herramientas n.c.p. para mecánica	1	\$2.475.000	\$470.250	\$2.945.250
164	LLAVE DE OPERACION HIDRANTE DN 3, 4, 6	4292298	Herramientas n.c.p. para mecánica	1	\$122.834	\$23.338	\$146.172
165	KIT H/TAS MANTENIMIENTO HIDRANTES 3, 4, 6	4292298	Herramientas n.c.p. para mecánica	1	\$335.924	\$63.826	\$399.750
166	VALVULA RETENCION DN 20 Br CL125 CON CONTRAPESA	4324099	Válvulas n.c.p. para fontanería	1	\$12.100.000	\$2.299.000	\$14.399.000
167	VALVULA ADM/EXP C.D. DN 8 COMPACT Br CL125	4324099	Válvulas n.c.p. para fontanería	1	\$4.880.264	\$927.250	\$5.807.514
168	VALVULA SB DN 24 Br CL125 CON ACTUADOR COMPACT	4324099	Válvulas n.c.p. para fontanería	1	\$18.450.500	\$3.505.595	\$21.956.095
169	UNION DE TRANSICION DN 24 PVC x HD ISO (T. INOX)	4129302	Accesorios de hierro o acero para tuberías de alta presión	1	\$1.520.200	\$288.838	\$1.809.038
170	UNION DE TRANSICION DN 18 PVC x AC CL25	4129302	Accesorios de hierro o acero para tuberías de alta presión	1	\$2.939.024	\$558.415	\$3.497.439
171	UNION DE TRANSICION DN 20 HD ISO x PVC T. ZINCOAT	4129302	Accesorios de hierro o acero para tuberías de alta presión	1	\$2.953.628	\$561.189	\$3.514.817
SUBTOTAL							\$206.561.760
IVA							\$39.246.734
PROPUESTA TOTAL							\$245.808.494

VALOR PROPUESTA: \$245'808.494.00 (DOSCIENTOS CUARENTA Y CINCO MILLONES OCHOCIENTOS OCHO MIL CUATROCIENTOS NOVENTA Y CUATRO PESOS M/CTE)



ADRIANA VARGAS CASTRO  
C.c. 65.771.099 DE IBAGUE  
REPRESENTANTE LEGAL  
FIRMA PROPONENTE

**GRUPO EMPRESARIAL A&C SAS**  
NIT. 900.451.557 - 1

**CERTIFICA**

**QUE:**

Los bienes que se le soliciten durante el desarrollo del contrato corresponderán a bienes iguales a los que se aceptaron en la propuesta en cuanto a marca, referencia, presentación y demás características específicas o las modificaciones que sean aceptadas durante el desarrollo del contrato.

Dado en Ibagué, a los 18 días del mes de Marzo de año 2022.

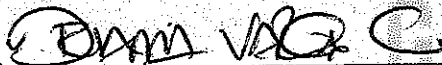

**ADRIANA VARGAS CASTRO**

Nombre y firma del Representante Legal

**GRUPO EMPRESARIAL A&C SAS**

NIT. 900.451.557 - 1

**CERTIFICA****QUE:**

Estoy en capacidad de aportar los certificado de calidad de la marca de los accesorios y elementos en HD que se van a suministrar

Dado en Ibagué, a los 18 días del mes de marzo de año 2022.

**ADRIANA VARGAS CASTRO**

Nombre y firma del Representante Legal



**GRUPO EMPRESARIAL A&C SAS**

NIT. 900.451.557 - 1

**CERTIFICA****QUE:**

La garantía de los materiales será óptima, para lo cual en caso de que durante el tiempo de ejecución, me comprometo hacer reposición de cualquiera de los elementos relacionados en caso de presentarse mala calidad del producto, y me comprometo a cambiarlo por uno totalmente nuevo dentro de las 24 horas después de haberse hecho la solicitud.

Dado en Ibagué, a los 18 días del mes de marzo de año 2022.

**ADRIANA VARGAS CASTRO**

Nombre y firma del Representante Legal