

DOCUMENTOS ACTA FINAL CONT 079-22 ACTIVA GRUPO



De <dolly.camacho@ibal.gov.co>
Destinatario Sgeneral <sgeneral@ibal.gov.co>
Fecha 2022-10-27 09:58

 DOCUMENTOS ACTA FINAL CONT 079-22 ACTIVA GRUPO.PDF (~12 MB)

ADJUNTO DOCUMENTOS PARA TRÁMITE PERTINENTE

631



SOPORTES DOCUMENTALES PARA TRAMITE DE CUENTA

SISTEMA INTEGRADO DE GESTIÓN

CÓDIGO: GJ-R-050

FECHA VIGENCIA:
2016-10-12

VERSIÓN: 02

Página 1 de 1

Ibagué, octubre 19 de 2022

Doctor
LUIS ALEJANDRO GIRALDO MONTOYA
Secretaría General
IBAL SA ESP
Ibagué

*R/Delgado
25/10/22
Recel: 8800
6064*

REF: ENVIO SOPORTES PARA TRAMITE DE CUENTA DEL CONTRATO N° 079 de enero 28 de 2022

Cordial Saludo:

Por medio de la presente me dirijo a usted con el fin de allegarle los soportes documentales originales para que obren dentro de la carpeta del archivo de gestión de la secretaria general, así como también las copias de los documentos que son requeridos por la oficina de contabilidad para el respectivo tramite de cuenta, para lo cual me permito relacionar al detalle los documentos que adjunto, de la siguiente manera:

DOCUMENTOS FINAL

- Facturas de venta electrónica No. 100 y 101 Original y dos copias.
- Acta final en original y dos copias
- Informe de actividades del contratista original.
- Soporte de pago de seguridad social dos copias.
- Oficio soportes documentales.
- Ficha técnica de evaluación y revaluación dos copias

Atentamente,

MARCO TULIO ORTIZ RAMOS
Director Administrativo

632



Grupo I & m S.A.S.

Ibagué, octubre 19 de 2022

Doctor

MARCO TULIO ORTIZ RAMOS

Supervisor Contrato 079 de enero 28 de 2022

IBAL SA ESP

Ibagué

● **Asunto: entrega de documentación para el segundo pago informe CONTRATO N° 079 de ENERO 28 DE 2022**

Cordial Saludo:

● Atentamente me permito remitir la siguiente documentación para dar el trámite al segundo pago del contrato 079 de enero 28 de 2022

Facturas de venta electrónica No.100 y 101 Original y dos copias.

Informe de actividades del contratista original.

Soporte de pago de seguridad social dos copias.

Cordial saludo,

NELSON ARIEL RUGE AGUILERA

● Representante legal

Cc 79.785.302 Bogotá DC

Nelson.ruge@activagrupo.co

Carrera 2 No. 42 - 222

Ibagué Tolima

Dirección: Carrera 2 No. 42 – 222
Móvil: 315 310 2198
e-mail: nelson.ruge@activagrupo.co
Ibagué - Tolima

637

	ACTA FINAL DE ENTREGA Y RECIBO A SATISFACCIÓN SISTEMA INTEGRADO DE GESTIÓN	CÓDIGO: GJ-R-055
		FECHA VIGENCIA: 2022-01-12
		VERSIÓN: 07
		Página 1 de 2

Contrato No.	079 de enero de 2022		
Objeto	CONTRATAR EL SERVICIO DE LOGISTICA, SUMINISTRO, CATERING Y TRANSPORTE PARA EVENTOS DEL IBAL SA ESP		
Valor total	CIENTO OCHENTA Y UN MILLONES DE PESOS MONEDA CORRIENTE (\$181.000.000)		
Contratista	ACTIVA GRUPO L & M SAS		
Supervisor	MARCO TULIO ORTIZ RAMOS		
Fecha de Inicio	2 DE MARZO DE 2021		
Fecha de terminación	1 DE OCTUBRE DE 2022		
Plazo de Ejecución	7 meses		
FECHA DE ELABORACIÓN DEL ACTA FINAL		Año	Mes
		2022	10
			Día
			19
En la ciudad de Ibagué, en la fecha antes indicada, contratista y supervisor suscriben la presente Acta Final de Entrega y Recibo a Satisfacción del contrato antes identificado, para completar y soportar los trámites necesarios para su correspondiente pago.			
Periodo informado	Mayo 21 a septiembre 30 de 2022		
Informe de las actividades desarrolladas y avaladas por el supervisor	Alquiler de sonido, generadores eléctricos, sillas plásticas, carpa hangar, baños portátiles, televisor, pantalla, sala, estación de café, agua en bolsa de 250 ml, botella de agua de 300 ml, botellas de agua de 600 ml, bebida gaseosa de 600 ml, jugos tetrapack de 200 ml, refrigerios, desayunos almuerzos		
ESTADO DE CUENTA			
Valor Contrato	CIENTO OCHENTA Y UN MILLONES DE PESOS MONEDA CORRIENTE (\$181.000.000)		
Valor Acta No. 01	CIENTO DOS MILLONES OCHENTA Y TRES MIL OCHOCIENTOS OCHO PESOS MONEDA CORRIENTE (\$102.083.808)		
Valor Acta Final	SETENTA Y OCHO MILLONES NOVECIENTOS QUINCE MIL NOVECIENTOS SESENTA Y DOS PESOS MONEDA CORRIENTE (\$78.915.962)		
Valor Sin Ejecutar a Reintegrar	DOSCIENTOS TREINTA PESOS MONEDA CORRIENTE (\$230)		



**ACTA FINAL DE ENTREGA Y
RECIBO A SATISFACCIÓN**

**SISTEMA INTEGRADO DE
GESTIÓN**

CÓDIGO: GJ-R-055

**FECHA VIGENCIA:
2022-01-12**

VERSIÓN: 07

Página 2 de 2

APORTES AL SISTEMA DE SEGURIDAD SOCIAL

PERSONA JURIDICA

El contratista presentó certificación suscrita por el revisor fiscal o el representante legal acreditando que se encuentra a paz y salvo en el pago de aportes al Sistema de Seguridad Social Integral y pagos de parafiscales a que hubiere lugar.

APORTA CERTIFICACION REPRESENTANTE LEGAL

SI

NO

APORTA CERTIFICACION REVISOR FISCAL
(En caso de aportar certificación del revisor fiscal deberá adjuntar con ella, copia de la tarjeta profesional y certificado de antecedentes)

SI

NO

ANEXOS:

Marque con x

Recibo de pago de seguridad social

Copias planillas de aporte

X

Firma

Nombre

**ACTIVA GRUPO L & M SAS - NELSON
ARIEL RUGE AGUILERA**

MARCO TULIO ORTIZ RAMOS

Contratista

Supervisor

**V°B° Profesional Salud
Ocupacional IBAL**

CLAUDIA COMBITA ZAMBRANO

CONTRATO DE PRESTACION DE SERVICIOS 079 de ENERO 28 DE 2022

SEGUNDO INFORME DE ACTIVIDADES DE MAYO 21 A SEPTIEMBRE 30 DE 2022



ACTIVA

Grupo I & m S.A.S.

62

INFORME DE ACTIVIDADES

Operador Logístico: Activa grupo I & m S.A.S.

Nit. 901.157.416 -3

Representante legal: NELSON ARIEL RUGE AGUILERA

Cedula: 79.785.302

A continuación se anexan las evidencias de los eventos realizados, en el periodo de mayo 21 a septiembre 30 de 2022

Datos Operador Logístico

ACTIVA

Grupo I & m S.A.S.

“CONTRATAR EL SERVICIO DE LOGISTICA , SUMINISTRO,
CATERING Y TRANSPORTE PARA EVENTOS DEL IBAL SA ESP

OBJETO DEL CONTRATO

ACTIVA

Grupo I & m S.A.S.

636

SONIDO CON CAPACIDAD DE 50 A 300 PERSONAS

Sonido array QSC.

Se efectuó el alquiler de un sonido para 50 a 300 personas utilizado en los diferentes eventos efectuados por el IBAL SA ESP en el periodo de ejecución de mayo 21 a septiembre 30 de 2022

V°B° del supervisor



SONIDO DE 50 a 300 PERSONAS

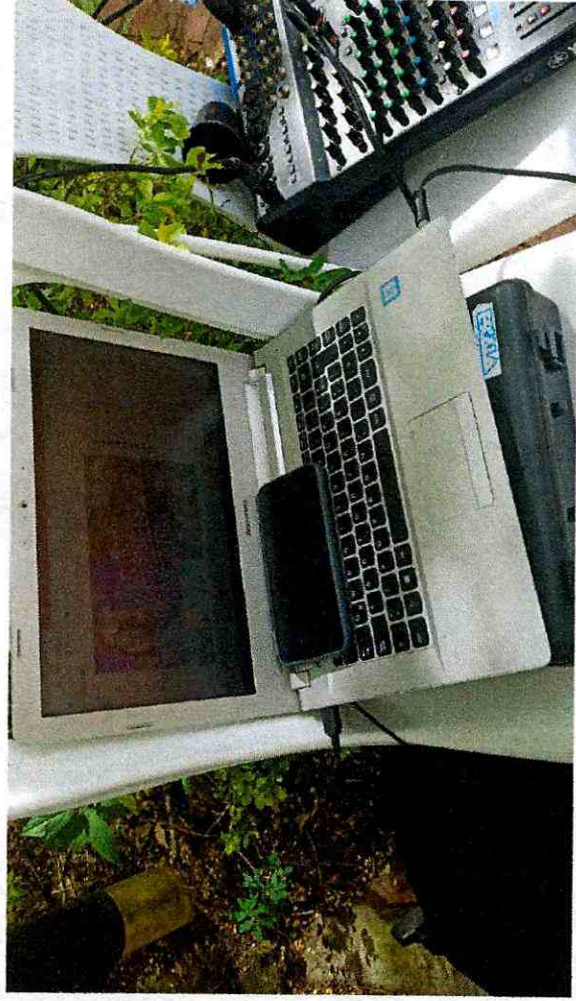

SONIDO DE 50 a 300 PERSONAS

SONIDO CON CAPACIDAD DE 1.000 A 2.000 PERSONAS

Sonido array QSC.

Se efectuó el alquiler de tres sonidos para 1.000 a 2.000 personas utilizado en los diferentes eventos efectuados por el IBAL SA ESP en el periodo de ejecución de mayo 21 a septiembre 30 de 2022

VºBº del supervisor



SONIDO DE 1.000 A 2.000 PERSONAS



SONIDO DE 1.000 A 2.000 PERSONAS



SONIDO DE 1.000 A 2.000 PERSONAS



SONIDO DE 1.000 A 2.000 PERSONAS

GENERADORES ELECTRICOS

Planta eléctrica de 50 kva

Se efectuó el alquiler de 4 plantas eléctricas para ser utilizadas en los diferentes eventos efectuados por el IBAL SA ESP en el periodo de ejecución de mayo 21 a septiembre 30 de 2022

V°B° del supervisor



GENERADORES ELECTRICOS PLANTA 50 KVA



GENERADORES ELECTRICOS PLANTA 50 KVA



GENERADORES ELECTRICOS PLANTA 50 KVA

SILLAS PLASTICAS

Sin brazos

Se efectuó el alquiler de 2.612 sillas plásticas sin brazos para ser utilizadas en los diferentes eventos efectuados por el IBAL SA ESP en el periodo de ejecución de mayo 21 a septiembre 30 de 2022

V°B° del supervisor _____

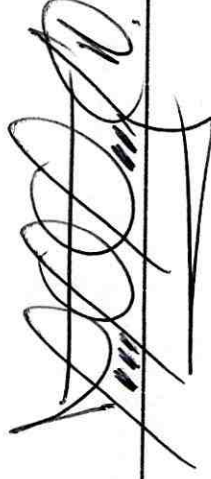

SILLAS PLASTICAS

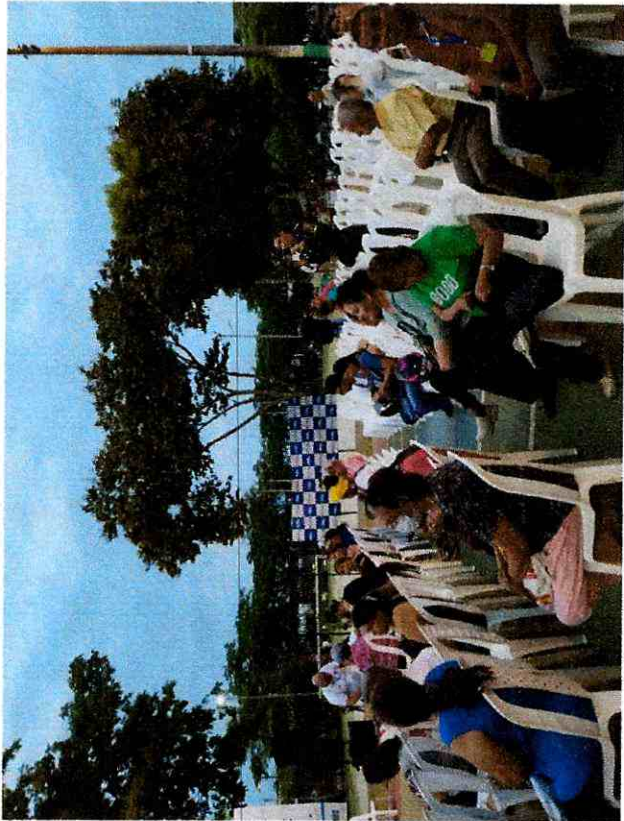

SILLAS PLASTICAS

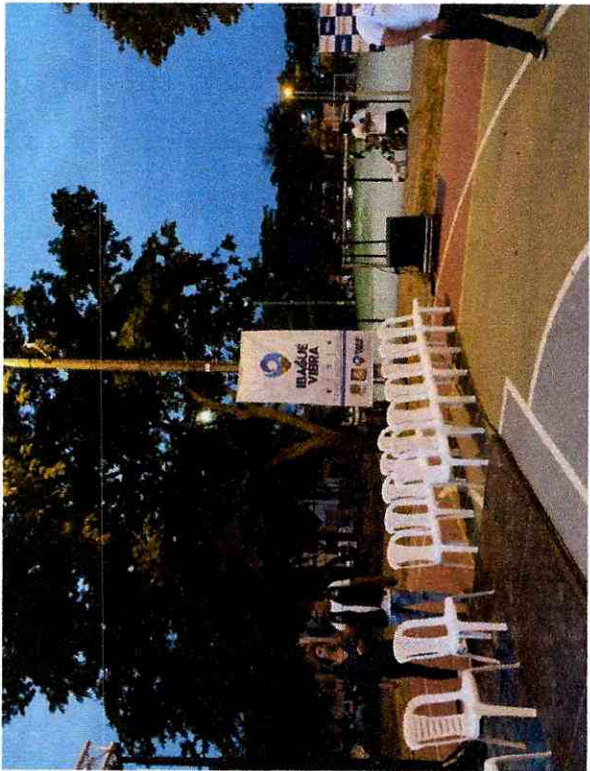

SILLAS PLASTICAS



SILLAS PLASTICAS



SILLAS PLASTICAS

ACTIVA

Grupo I & m S.A.S.

CARPA TIPO HANGAR

12 mts x 6 mts de Largo valor por día

Se efectuó el alquiler de 4 carpas tipo hangar para ser utilizadas en los diferentes eventos efectuados por el IBAL SA ESP en el periodo de ejecución de mayo 21 a septiembre 30 de 2022

V°B° del supervisor



CARPA TIPO HANGAR

ACTIVA

Grupo I & m S.A.S.



CARPA TIPO HANGAR



CARPA TIPO HANGAR

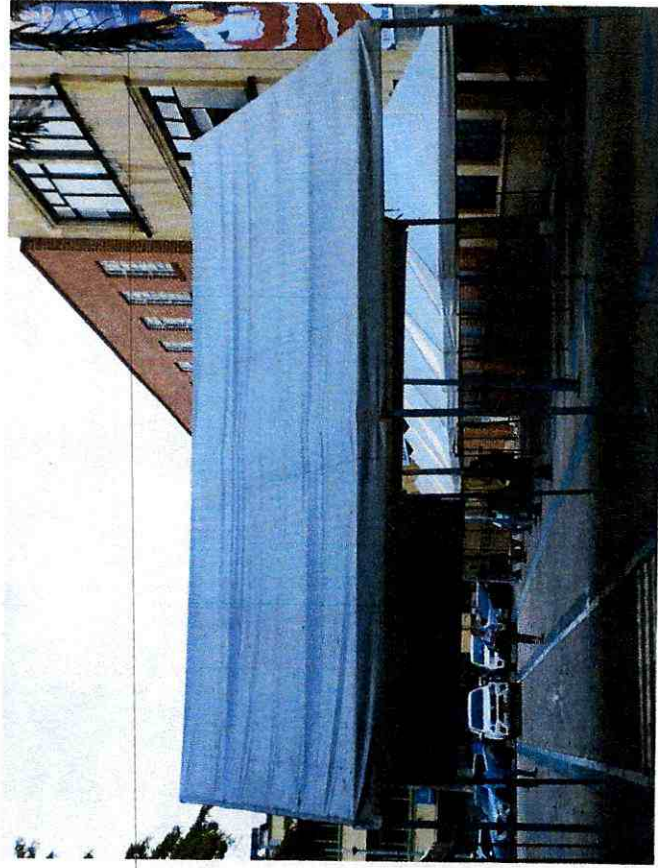

CARPA TIPO HANGAR

BAÑOS PORTATILES

Baños Portátiles

Se efectuó el alquiler de 2baños portátiles para ser utilizados en los diferentes eventos del IBAL SA ESP en el periodo de ejecución de marzo 2 a mayo 20 de 2022

VºBº del supervisor



BAÑO PORTATIL

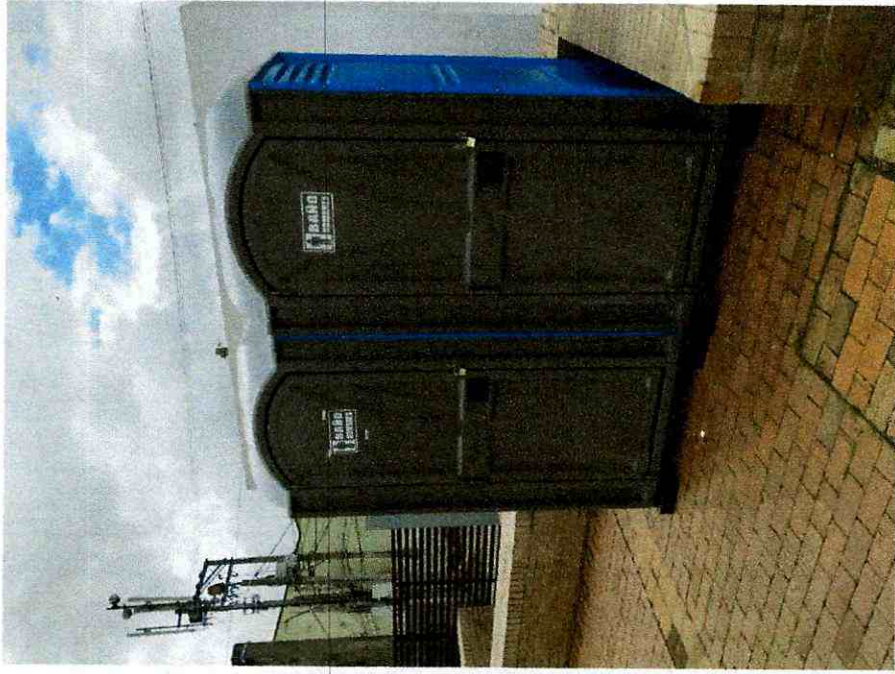

BAÑO PORTATIL

AUDIOVISUALES

Televisor de 50" con soporte

Se efectuó el alquiler de 2 televisores con soporte para ser utilizados en los diferentes eventos del IBAL SA ESP en el periodo de ejecución de mayo 21 a septiembre 30 de 2022

V°B° del supervisor



TELEVISOR

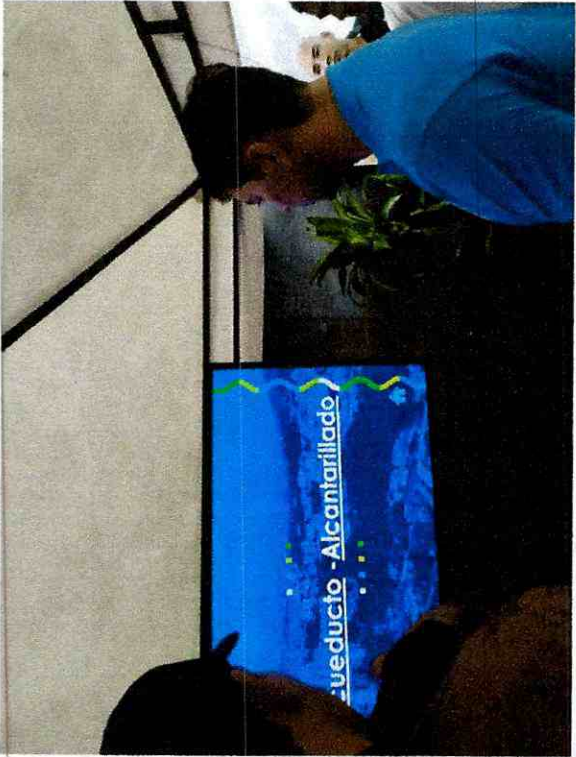

TELEVISOR

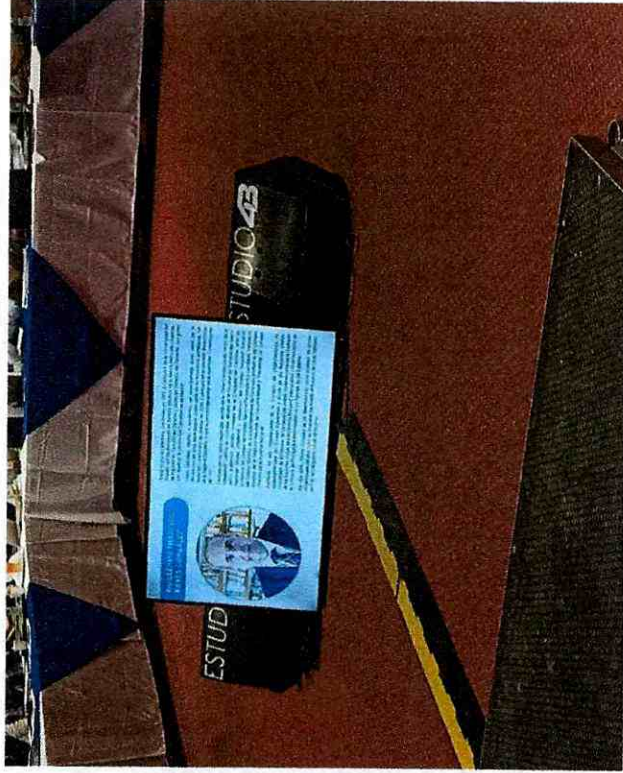

TELEVISOR

AUDIOVISUALES

Pantalla Led Pich 3.9 módulo 1 x 0,50 medida máxima 8 x 3 (96
módulos)

Se efectuó el alquiler de 59 módulos de pantalla led para ser utilizados
en los diferentes eventos del IBAL SA ESP en el periodo de ejecución
de mayo 21 a septiembre 30 de 2022

V°B° del supervisor _____

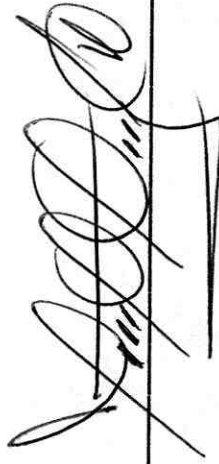

PANTALLA LED

ACTIVA

Grupo I & m S.A.S.

66

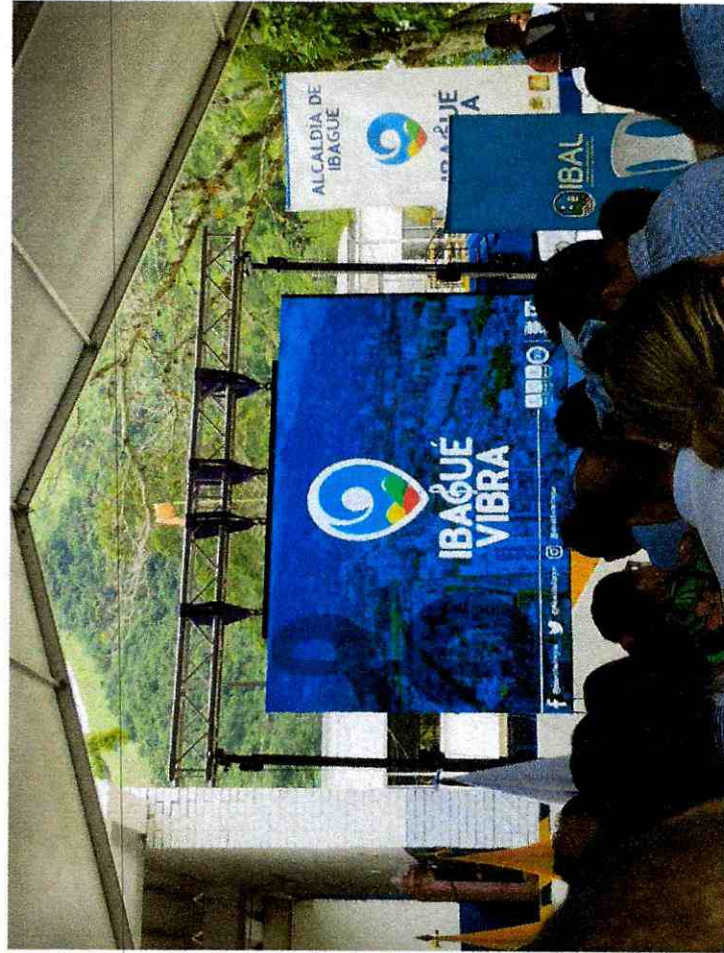

PANTALLA LED

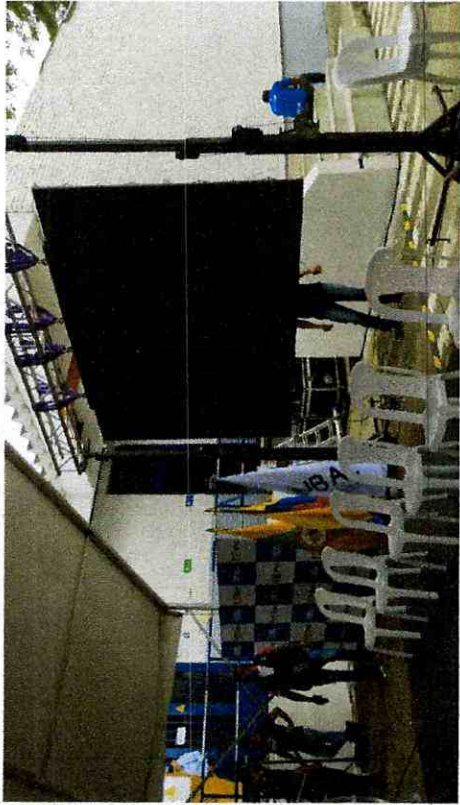

PANTALLA LED



PANTALLA LED

SALA

Sala Lounge estiba

Se efectuó el alquiler de 2 salas lounge estiba para ser utilizados en los diferentes eventos del IBAL SA ESP en el periodo de ejecución de mayo 21 a septiembre 30 de 2022

V°B° del supervisor

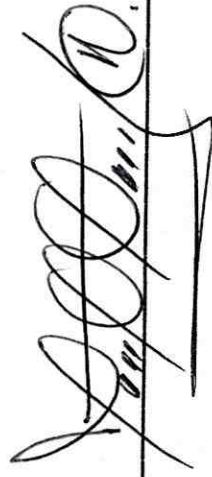

SALA



SALA

ESTACION DE CAFE

Suministro de café, aromática, agua y colaciones hasta 100 personas

Se efectuó el suministro de cuatro estaciones de café en los diferentes eventos efectuados por el IBAL SA ESP en el periodo de ejecución de mayo 21 a septiembre 30 de 2022

V°B° del supervisor



ESTACION DE CAFÉ HASTA 100 PERSONAS



ESTACION DE CAFÉ HASTA 100 PERSONAS



ESTACION DE CAFÉ HASTA 100 PERSONAS



ESTACION DE CAFÉ HASTA 100 PERSONAS

HIDRATACION
BOLSA DE AGUA DE 250 MIL

Se efectuó el suministro de 4.204 bolsas de agua de 250 ml entregadas en los diferentes eventos efectuados por el IBAL SA ESP en el periodo de ejecución de mayo 21 a septiembre 30 de 2022

VºBº del supervisor

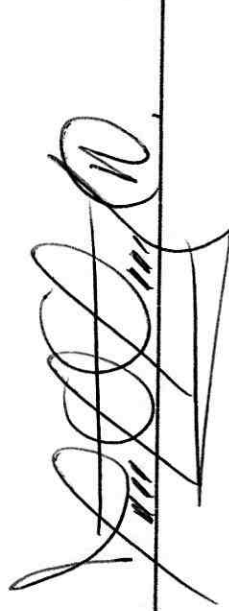

BOLSA DE AGUA 250 MIL

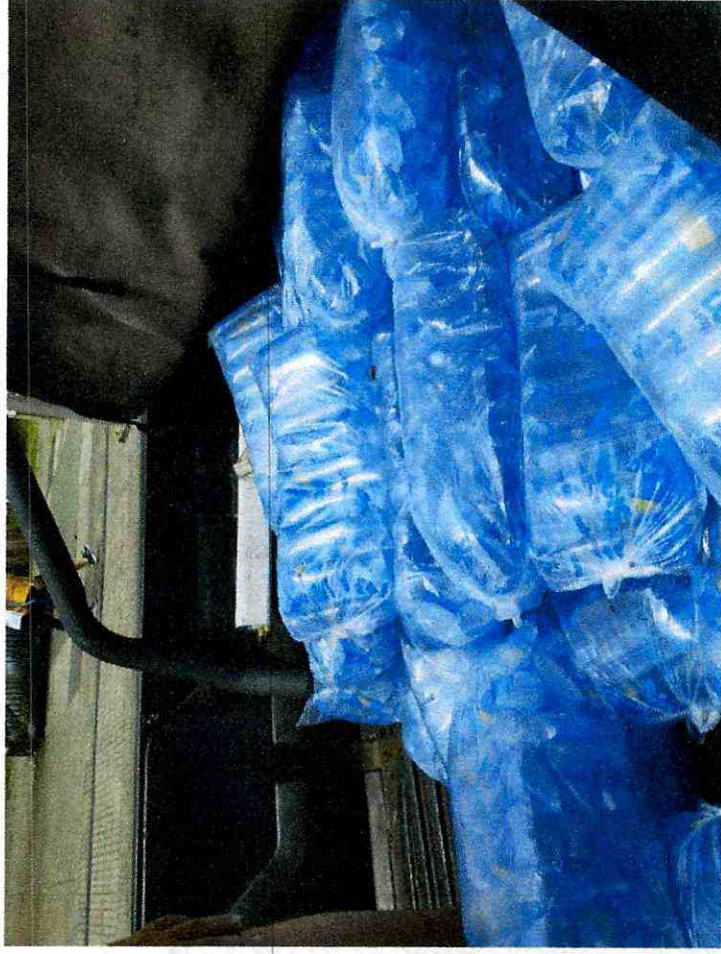

BOLSA DE AGUA 250 MIL



BOLSA DE AGUA 250 ML

ACTIVA

Grupo I & m S.A.S.

672

HIDRATACION
BOTELLA DE AGUA DE 300 MIL

Se efectuó el suministro de 2.170 botellas de agua de 300 ml entregadas en los diferentes eventos efectuados por el IBAL SA ESP en el periodo de ejecución de mayo 21 a septiembre 30 de 2022

V°B° del supervisor



BOTELLA DE AGUA 300 MIL



BOTELLA DE AGUA 300 ML



BOTELLA DE AGUA 300 ML

HIDRATACION

BOTELLA DE AGUA DE 600 ML

Se efectuó el suministro de 1.150 botellas de agua de 600 ml entregadas en los diferentes eventos efectuados por el IBAL SA ESP en el periodo de ejecución de mayo 21 a septiembre 30 de 2022

V°B° del supervisor _____



BOTELLA DE AGUA 600 ML



BOTELLA DE AGUA 600 ML

ACTIVA

Grupo I & m S.A.S.

677

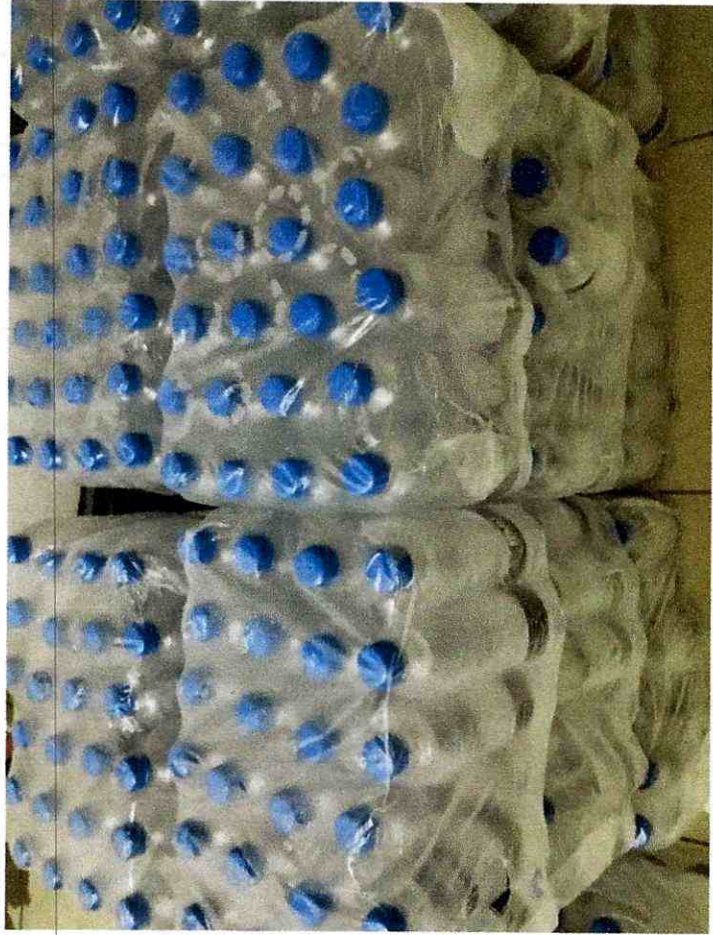

BOTELLA DE AGUA 600 ML

ACTIVA

Grupo I & m S.A.S.

678

HIDRATACION

BEBIDA GASEOSA DE 600 ML

Se efectuó el suministro de 600 Bebidas gaseosas de agua de 600 ml entregadas en los diferentes eventos efectuados por el IBAL SA ESP en el periodo de ejecución de mayo 21 a septiembre 30 de 2022

VºBº del supervisor

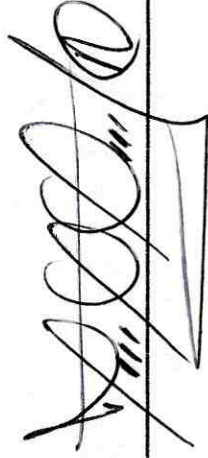

BEBIDA GASEOSA 600 ML



BEBIDA GASEOSA 600 ML

HIDRATACION

JUGOS TETRAPACK DE 200 ML

Se efectuó el suministro de 421 jugos Tetrapak de 200 ml entregadas en los diferentes eventos efectuados por el IBAL SA ESP en el periodo de ejecución de mayo 21 a septiembre 30 de 2022

V°B° del
supervisor

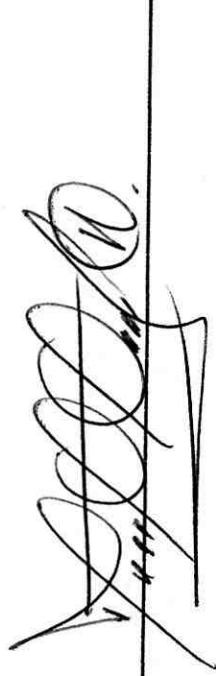

JUGOS TETRAPACK DE 200 ML



JUGOS TETRAPACK DE 200 ML

REFRIGERIO TIPO 1

Minihamburguesa con carne y queso de 220 grs, Porción de fruta de 100 grs, Bebida (gaseosa pet o jugo en caja) de 250 ml, Un dulce pequeño en empaque termo formado de 50 grs, Unidad (cada refrigerio debe incluir un alimento, una porción de fruta, un tipo de bebida y un dulce) Los Refrigerios deben entregarse empacados individual y herméticamente, con preparación del mismo día de entrega, incluye transporte de entrega

Se efectuó el suministro de 70 refrigerios tipo 1 en los diferentes eventos efectuados por el IBAL SA ESP en el periodo de ejecución de mayo 21 a septiembre 30 de 2022

VºBº del supervisor



REFRIGERIO TIPO 1

ACTIVA

Grupo I & m S.A.S.



REFRIGERIO TIPO 1

REFRIGERIO TIPO 2

Sándwich de jamón y queso de 220 grs, Porción de fruta de 100 grs, Bebida (gaseosa pet o jugo en caja) de 250 ml, Un dulce pequeño en empaque termo formado de 50 grs, Unidad (cada refrigerio debe incluir un alimento, una porción de fruta, un tipo de bebida y un dulce) Los Refrigerios deben entregarse empacados individual y herméticamente, con preparación del mismo día de entrega, incluye transporte de entrega

Se efectuó el suministro de 600 refrigerios tipo 2 en los diferentes eventos efectuados por el IBAL SA ESP en el periodo de ejecución de mayo 21 a septiembre 30 de 2022

V°B° del supervisor



REFRIGERIO TIPO 2

ACTIVA

Grupo I & m S.A.S.

685

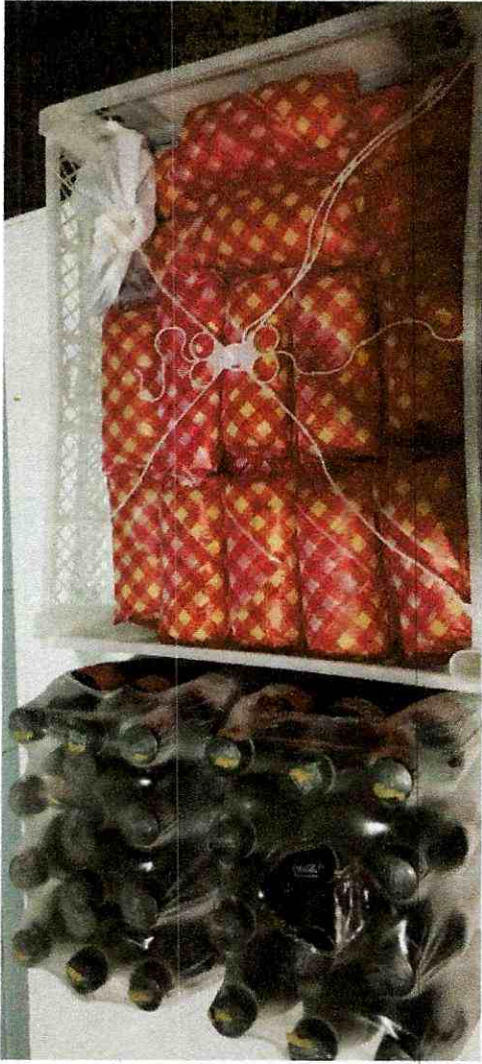

REFRIGERIO TIPO 2



REFRIGERIO TIPO 2

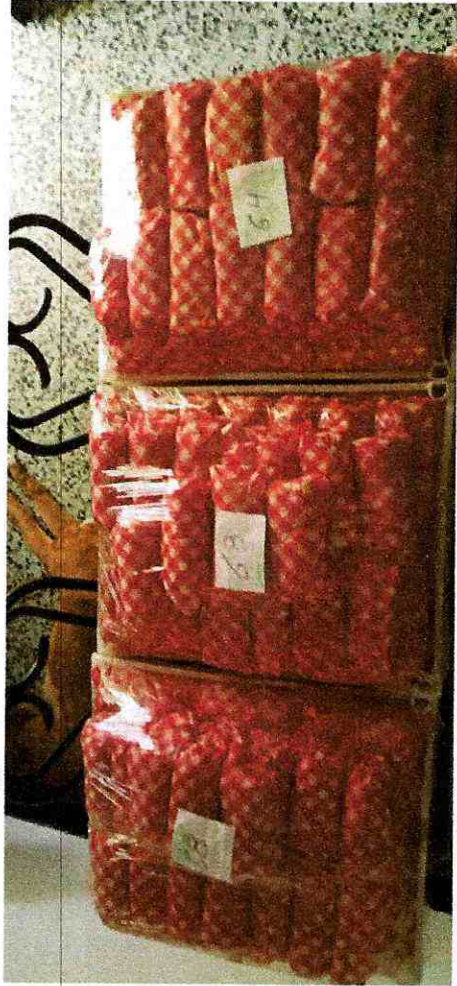

REFRIGERIO TIPO 2

ACTIVA

Grupo I & m S.A.S.

698



REFRIGERIO TIPO 2

DESAYUNO MENU 2

Jugo Natural (naranja o mandarina) 9 onzas, Carbohidratos: Galletas, pan, arepa, entre otros. 150 grs, Sopa (caldo de costilla o changua), tamal, calentado, entre otros 150 grs Mantequilla 10 grs, Mermelada 10 grs, Porción de fruta de 150 gr, Bebida caliente o fría con o sin azúcar (café, chocolate o te) 9 onzas, Unidad: cada desayuno debe incluir un tipo de bebida, un tipo de jugo, un tipo de carbohidrato, un tipo de proteína, una porción de fruta y ambos acompañantes Incluye servicio a la mesa, menaje y transporte de entrega

Se efectuó el suministro de 50 desayunos menú tipo 2, tamales en los diferentes eventos efectuados por el IBAL SA ESP en el periodo de ejecución de mayo 21 a septiembre 30 de 2022

V°B° del supervisor

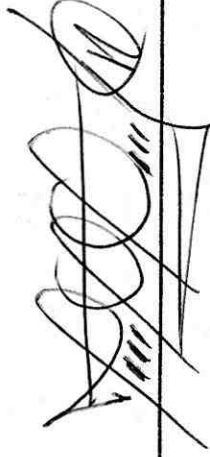

DESAYUNO MENU 2



DESAYUNO MENU 2



DESAYUNO MENU 2

ALMUERZO BUFFET

Entrada: sopa, crema, consomé o fruta 240 cc , Proteína: pollo, carne de res, cerdo o pescado 200 gr, Carbohidrato: papa, yuca o cualquier otro tubérculo, plátano, cereales y productos derivados (tortas, arroz, pastas, entre otros) Entre 70 y 150 gr, Complemento: verduras, legumbres y ensalada Entre 30 y 50 gr, Bebida: (jugo de fruta, gaseosa o productos similares 200 cc , Postre: de frutas, gelatinas, flanes, bocadillos, dulces entre otros 40 gr, Unidad: incluye todas las opciones Incluye servicio a la mesa, menaje y transporte de entrega.

Se efectuó el suministro de 273 almuerzos buffet en los diferentes eventos efectuados por el IBAL SA ESP en el periodo de ejecución de mayo 21 a septiembre 30 de 2022

VºBº del supervisor



ALMUERZO BUFFET



ALMUERZO BUFFET



ALMUERZO BUFFET

EL SUSCRITO GERENTE Y CONTADOR DE ACTIVA GRUPO L & M SAS

Declaro Que:

ACTIVA GRUPO L & M SAS, con Nit. 901.157.416-3, se permiten certificar que se encuentra al día en la obligación del pago de aportes parafiscales y seguridad social, se anexan las planillas de mayo, junio, julio, agosto y septiembre de 2022, correspondiente al contrato 079 de enero 28 de 2022, cuyo objeto es CONTRATAR EL SERVICIO DE LOGISTICA, SUMINISTRO, CATERING Y TRANSPORTE PARA EVENTOS DEL IBAL SA ESP.

Se expide en Ibagué, a los dieciocho (18) días del mes de octubre de 2022.



NELSON ARIEL RUGE AGUILERA
c.c. 79.785.302 de Bogotá DC
Representante legal

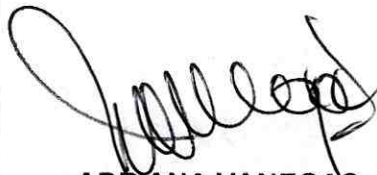

ADRIANA VANEGAS M.
Contador
TP 57.039 - T

DATOS GENERALES DEL APORTANTE		Razon Social		Clase Aportante		Sucursal Principal		Dirección		Ciudad-Departamento		Teléfono		Exonerado SENA e ICBF	
Identificación	dv	ACTIVA GRUPO L & M SAS		B - MENOS DE 200 COTIZANTES		PRINCIPAL		CARRERA 2 NO. 42 - 222		IBAGUE-TOLIMA		2740233		SI	
DATOS GENERALES DE LA LIQUIDACION		Clave		Tipo		Fecha		Pago		Banco		Dias Mora		Valor	
Periodo	Salud	1480312198		E		2022/06/06		2022/05/31		BANCOLOMBIA		0		\$264,400	

LIQUIDACION DETALLADA DE APORTES

EMPLEADO				PENSION				SALUD				CCF				RIESGOS				PARAFISCALES			
No.	Identificación	Nombres	CC	Codigo	Dias	IBC	Aporte	Codigo	Dias	IBC	Aporte	Codigo	Dias	IBC	Aporte	Codigo	Dias	IBC	Aporte	Dias	IBC	Aporte	
1	7978532	MELGE NELSON	230301	230301	30	\$1,000,000	\$160,000	EP5005	30	\$1,000,000	\$40,000	CCF50	30	\$1,000,000	\$40,000	14-23	30	\$1,000,000	\$24,400	30	\$0	\$0	
Total	Afiliados(1)					\$1,000,000	\$160,000			\$1,000,000	\$40,000			\$1,000,000	\$40,000			\$1,000,000	\$24,400		\$0	\$0	

RESUMEN DE PAGO

RIESGO	CODIGO	NIT	DV	AFILIADOS	VALOR LIQUIDADO	INTERESES MORA	SALDOS E INCAPACIDADES	VALOR A PAGAR
AFP (ADMINISTRADORAS: 1)								
PORVENIR	230301	800,224,808	8	1	\$160,000	\$0	\$0	\$160,000
ARL (ADMINISTRADORAS: 1)								
POSITIVA COMPAÑIA DE SEGUROS	14-23	860,011,153	6	1	\$24,400	\$0	\$0	\$24,400
CCF (ADMINISTRADORAS: 1)								
COMFENALCO TOLIMA	CCF50	890,700,148	4	1	\$40,000	\$0	\$0	\$40,000
EPS (ADMINISTRADORAS: 1)								
SANITAS	EPS005	800,251,440	6	1	\$40,000	\$0	\$0	\$40,000
TOTAL				1	\$264,400	\$0	\$0	\$264,400

DATOS GENERALES DEL APORTANTE			
Identificación	dv	Razon Social	Clase Aportante
NIT 90187416	3	ACTIVA GRUPO L & M SAS	B - MENOS DE 200 COTIZANTES
DATOS GENERALES DE LA LIQUIDACION		Sucursal Principal	Direccion
Periodo		Fecha	Pago
Pension	Salud	Planilla	Planilla
2022-06	2022-07	1536696265	9406367258
LIQUIDACION DETALLADA DE APORTES		Limite	Pago
EMPLEADO		2022/07/07	2022/07/05
PENSION		Banco	Valor
IBIC		BANCOLOMBIA	\$264,400

No.	Identificación	Nombres	PENSION			SALUD			CCF			RIESGOS			PARAFISCALES		
			Codigo	Dias	IBIC	Aporte	Codigo	Dias	IBIC	Aporte	Codigo	Dias	IBIC	Aporte	Dias	IBIC	Aporte
1	CC 7978330Z	ROGE REILSON	230301	30	\$1,000,000	\$160,000	\$1,000,000	\$40,000	CCF50	30	\$1,000,000	\$40,000	14-23	30	\$1,000,000	\$24,400	\$0
Total	Afiliados (1)				\$1,000,000	\$160,000	\$1,000,000	\$40,000			\$1,000,000	\$40,000			\$1,000,000	\$24,400	\$0

RESUMEN DE PAGO

RIESGO	CODIGO	NIT	DV	AFILIADOS	VALOR LIQUIDADO	INTERESES MORA	SALDOS E INCAPACIDADES	VALOR A PAGAR
AFP (ADMINISTRADORAS: 1)								
PORVENIR	230301	800,224,808	8	1	\$160,000	\$0	\$0	\$160,000
ARL (ADMINISTRADORAS: 1)								
POSITIVA COMPAÑIA DE SEGUROS	14-23	860,011,153	6	1	\$24,400	\$0	\$0	\$24,400
CCF (ADMINISTRADORAS: 1)								
COMFENALCO TOLIMA	CCF50	890,700,148	4	1	\$40,000	\$0	\$0	\$40,000
EPS (ADMINISTRADORAS: 1)								
SANTAS	EP5005	800,251,440	6	1	\$40,000	\$0	\$0	\$40,000
TOTAL				1	\$264,400	\$0	\$0	\$264,400

DATOS GENERALES DEL APORTANTE		Razon Social		Clase Aportante		Sucursal Principal		Direccion		Ciudad-Departamento		Teléfono		Exonerado SENA e ICBF	
Identificación	dv	ACTIVA GRUPO L B M SAS		B - MENOS DE 200 COTIZANTES		PRINCIPAL		CARRERA 2 NO. 42 - 222		IBAGUE-TOLIMA		2740233		SI	
NIT 901157416															
DATOS GENERALES DE LA LIQUIDACION		Clave		Tipo		Fecha		Pago		Banco		Dias Mora		Valor	
Periodo	Salud	Pago	Planilla	Planilla	Planilla	Limite	Pago	2022/08/04	2022/07/26	BANCOLOMBIA	0			\$264,400	
2022-07	1570085733	9437645682	E												

LIQUIDACION DETALLADA DE APORTES																							
EMPLEADO				PENSION				SALUD				CCF				RIESGOS				PARAFISCALES			
No.	Identificación	Nombres	Codigo	Dias	IBC	Aporte	Codigo	Dias	IBC	Aporte	Codigo	Dias	IBC	Aporte	Dias	IBC	Aporte	Dias	IBC	Aporte			
1	CC 79785302	RUGE NELSON	230301	30	\$1,000,000	\$160,000	EP5005	30	\$1,000,000	\$40,000	CCF50	30	\$1,000,000	\$40,000	14-23	30	\$1,000,000	30	\$24,400	30	\$0		
Total	Afiliados(1)				\$1,000,000	\$160,000			\$1,000,000	\$40,000			\$1,000,000	\$40,000			\$1,000,000		\$24,400		\$0		

RESUMEN DE PAGO

RIESGO	CODIGO	NIT	DV	AFILIADOS	VALOR LIQUIDADO	INTERESES MORA	SALDOS E INCAPACIDADES	VALOR A PAGAR
AFP (ADMINISTRADORAS: 1)								
PORVENIR	230301	800,224,808	8	1	\$160,000	\$0	\$0	\$160,000
ARI (ADMINISTRADORAS: 1)								
POSITIVA COMPAÑIA DE SEGUROS	14-23	860,011,153	6	1	\$24,400	\$0	\$0	\$24,400
CCF (ADMINISTRADORAS: 1)								
COMPENALCO TOLIMA	CCF50	890,700,148	4	1	\$40,000	\$0	\$0	\$40,000
EPS (ADMINISTRADORAS: 1)								
SANITAS	EP5005	800,251,440	6	1	\$40,000	\$0	\$0	\$40,000
TOTAL				1	\$264,400	\$0	\$0	\$264,400

DATOS GENERALES DEL APORTANTE										
Identificación	dv	Razon Social	Clase Aportante	Sucursal Principal	Dirección	Ciudad-Departamento	Teléfono	Exonerado SENA e ICBF		
NIT 901157416	3	ACTIVA GRUPO L & M SAS	B - MENOS DE 200 COTIZANTES	PRINCIPAL	CARRERA 2 NO. 42 - 22Z	IBAGUE-TOLIMA	2740233	SÍ		
DATOS GENERALES DE LA LIQUIDACION										
Periodo	Salud	Pago	Clave	Tipo	Fecha	Pago	Banco	Dias Mora	Valor	
2022-09		1615309525	9438087307	E	2022/09/06	2022/09/23	BANCOLOMBIA	0	\$264,400	

LIQUIDACION DETALLADA DE APORTES																		
EMPLEADO			PENSION			SALUD			CCF			RIESGOS			PARAFISCALES			
No.	Identificación	Nombres	Codigo	Dias	IBC	Aporte	Codigo	Dias	IBC	Aporte	Codigo	Dias	IBC	Aporte	Dias	IBC	Aporte	
1	CC 7978332	RUGE NELSON	230301	30	\$1,000,000	\$160,000	EPS005	30	\$1,000,000	\$40,000	CCF50	30	\$1,000,000	\$40,000	14-23	30	\$24,400	\$0
Total	Afiliados(1)				\$1,000,000	\$160,000			\$1,000,000	\$40,000			\$1,000,000	\$40,000			\$24,400	\$0

RESUMEN DE PAGO									
RIESGO	CODIGO	NIT	DV	AFILIADOS	VALOR LIQUIDADO	INTERESES MORA	SALDOS E INCAPACIDADES	VALOR A PAGAR	
AFP (ADMINISTRADORAS: 1)									
PORVENIR	230301	800,224,808	8	1	\$160,000	\$0	\$0	\$160,000	
ARL (ADMINISTRADORAS: 1)									
POSITIVA COMPAÑIA DE SEGUROS	14-23	860,011,153	6	1	\$24,400	\$0	\$0	\$24,400	
CCF (ADMINISTRADORAS: 1)									
COMFENALCO TOLIMA	CCF50	890,700,148	4	1	\$40,000	\$0	\$0	\$40,000	
EPS (ADMINISTRADORAS: 1)									
SANITAS	EPS005	800,251,440	6	1	\$40,000	\$0	\$0	\$40,000	
TOTAL				1	\$264,400	\$0	\$0	\$264,400	

200

DATOS GENERALES DEL APORTANTE										
Identificación	dv	Razon Social	Clase Aportante	Sucursal Principal	Dirección	Ciudad-Departamento	Teléfono	Exonerado SENA e ICBF		
NIT 901157416	3	ACTIVA GRUPO L. B. M. SAS	B - MENOS DE 200 COTIZANTES	PRINCIPAL	CARRERA 2 NO. 42 - 222	IBAGUE-TOLIMA	2740233	SI		
DATOS GENERALES DE LA LIQUIDACION										
Periodo	Salud	Pago	Clave	Planilla	Limite	Fecha	Pago	Valor		
2022-09	2022-10	1697682742	9440392616	E	2022/10/06	2022/10/10	BANCOLOMBIA	\$265,600		

LIQUIDACION DETALLADA DE APORTE										
EMPLEADO					RIESGOS					
No.	Identificación	Nombres	Codigo	Dias	IBC	Aporte	Codigo	Dias	IBC	Aporte
1	CC 79783002	RUGE NELSON	230301	30	\$1,000,000	\$40,000	CCF54	30	\$1,000,000	\$40,000
Total	Afiliados(1)				\$1,000,000	\$40,000			\$1,000,000	\$40,000

RESUMEN DE PAGO										
RIESGO	CODIGO	NIT	DV	AFILIADOS	VALOR LIQUIDADO	INTERESES MORA	SALDOS E INCAPACIDADES	VALOR A PAGAR		
AFP (ADMINISTRADORAS: 1)										
PORVENIR	230301	800,224,808	8	1	\$160,000	\$700	\$0	\$160,700		
ARL (ADMINISTRADORAS: 1)										
POSITIVA COMPAÑIA DE SEGUROS	14-23	860,011,153	6	1	\$24,400	\$100	\$0	\$24,500		
CCF (ADMINISTRADORAS: 1)										
COMFENALCO TOLIMA	CCF50	890,700,148	4	1	\$40,000	\$200	\$0	\$40,200		
EPS (ADMINISTRADORAS: 1)										
SANITAS	EPS005	800,251,440	6	1	\$40,000	\$200	\$0	\$40,200		
TOTAL				1	\$264,400	\$1,200	\$0	\$265,600		

UNIDAD ADMINISTRATIVA ESPECIAL

JUNTA CENTRAL DE CONTADORES



Certificado No:

3 E 6 B B C 3 7 4 7 7 3 F F 2 F

LA REPUBLICA DE COLOMBIA
MINISTERIO DE COMERCIO, INDUSTRIA Y TURISMO
UNIDAD ADMINISTRATIVA ESPECIAL
JUNTA CENTRAL DE CONTADORES

CERTIFICA A:
QUIEN INTERESE

Que el contador público **ADRIANA VANEGAS MONTEALEGRE** identificado con CÉDULA DE CIUDADANÍA No 65552965 de GUAMO (TOLIMA) Y Tarjeta Profesional No 57039-T SI tiene vigente su inscripción en la Junta Central de Contadores y desde la fecha de Inscripción.

NO REGISTRA ANTECEDENTES DISCIPLINARIOS *****

Dado en BOGOTA a los 7 días del mes de Octubre de 2022 con vigencia de (3) Meses, contados a partir de la fecha de su expedición.

DIRECTOR GENERAL

ESTE CERTIFICADO DIGITAL TIENE PLENA VALIDEZ DE CONFORMIDAD CON LO ESTABLECIDO EN EL ARTICULO 2 DE LA LEY 527 DE 1999, DECRETO UNICO REGLAMENTARIO 1074 DE 2015 Y ARTICULO 6 PARAGRAFO 3 DE LA LEY 962 DEL 2005

Para confirmar los datos y veracidad de este certificado, lo puede consultar en la página web www.jcc.gov.co digitando el número del certificado

República de Colombia
Ministerio de Comercio, Industria y Turismo

UNIDAD ADMINISTRATIVA ESPECIAL **JUNTA CENTRAL DE CONTADORES** 

57039-T

ADRIANA VANEGAS MONTEALEGRE
C.C. 65552965
RES. INSCRIPCION 203 DEL 11/12/1997
UNIVERSIDAD DE IBAGUE





OSCAR EDUARDO FUENTES PEÑA
DIRECTOR GENERAL

264317 65163

Identificación Píctica S.A. 180942/0119

República de Colombia
Ministerio de Comercio, Industria y Turismo

UNIDAD ADMINISTRATIVA ESPECIAL **JUNTA CENTRAL DE CONTADORES** 

Esta tarjeta es el único documento que lo acredita como Contador Público de acuerdo con lo establecido en la Ley 43 de 1990. Es personal e intransferible.

Agradecemos a quien encuentre esta tarjeta comunicarse al PBX: (57)(1) 644 4450 o devolverla a la UAE – Junta Central de Contadores a la Carrera 16 No. 97- 46 Of.301 en Bogotá D.C.

FIRMA



FICHA TECNICA DE EVALUACION Y REEVALUACION DE PROVEEDORES

CÓDIGO: GJ-R-056

FECHA VIGENCIA:

15/07/2021

VERSIÓN: 01

Página 1 de 4

SISTEMA INTEGRADO DE GESTIÓN

Evaluación: Fecha evaluación Octubre 19 de 2022 Reevaluación: Fecha reevaluación: Acta Parcial Acta Final X

INFORMACION DEL CONTRATO

NUMERO Y FECHA: CONTRATO 079 DE ENERO 28 DE 2022
NOMBRE DEL PROVEEDOR O CONTRATISTA: ACTIVA GRUPO L & M SAS NIT: 901.157.416 - 3 C.C.
FECHA DE INICIO: 2 DE MARZO DE 2022 FECHA DE TERMINACION: 1 DE OCTUBRE DE 2022

OBJETO DEL CONTRATO: CONTRATAR EL SERVICIO DE LOGISTICA, SUMINISTRO, CATERING Y TRANSPORTE PARA EVENTOS DEL IBAL SA ESP

Table with 2 columns: CLASE DE CONTRATO and list of services (1-8). 'SERVICIO' is marked with an 'X'.

ASPECTOS A EVALUAR DEL CONTRATISTA

PUNTAJE 2= MALO 3= REGULAR 4= BUENO 5= EXCELENTE

5. SERVICIOS

Table with 4 columns: CRITERIOS CUMPLIMIENTO Y OPORTUNIDAD, PUNTAJE, CRITERIOS EN LA EJECUCION DEL CONTRATO, PUNTAJE. Includes rows for OPORTUNIDAD, COBERTURA, TIEMPO DE RESPUESTA, etc.

ANALISIS DEL RESULTADO DE LA EVALUACION + REEVALUACION _____ POR PARTE DEL SUPERVISOR Y/O INTERVENTOR (Cuando un contrato cuente con interventor y supervisor, este criterio debe ser diligenciado por los dos, en sus respectivas calidades):

OBSERVACIONES AL RESULTADO DE LA EVALUACION + REEVALUACION _____ POR PARTE DEL CONTRATISTA:

INTERPONE RECURSO DE REPOSICION SI NO
INTERPONE RECURSO DE APELACION SI NO



FICHA TECNICA DE EVALUACION Y REEVALUACION DE PROVEEDORES

CÓDIGO: GJ-R-056

FECHA VIGENCIA:

15/07/2021

VERSIÓN: 01

Página 1 de 4

SISTEMA INTEGRADO DE GESTIÓN

NOTA INFORMATIVA: (Aplica unicamente para la reevaluacion) De conformidad con el articulo 7 de la resolucion que reglamenta el procedimiento para la evaluacion y reevaluacion de proveedores la calificacion de la reevaluacion de proveedores, tendra los siguientes efectos: El contratista o Proveedor que obtenga como resultado de la reevaluacion puntaje de 3 o superior, sera tenido en cuenta para contratar con el IBAL S.A. E.S.P. OFICIAL. El contratista que en el proceso de reevaluacion obtenga un promedio de calificacion inferior a tres (3), sera suspendido por un termino igual al plazo total del contrato ejecutado. En todo caso el termino de suspension no podra ser inferior a seis (6) meses. Durante el termino de la suspension el contratista no se podra presentar a participar como proponente individual o plural (Consortio, Union Temporal, Promesa de Sociedad Futura u otra) en procesos de seleccion que adelante el IBAL S.A. E.S.P. OFICIAL.

La Suspension a que hace referencia el presente articulo se extendera por igual termino a cada uno de los integrantes de Consortios o Uniones Temporales que en el proceso de reevaluacion hayan obtenido una calificacion inferior a tres (3).

Los efectos mencionados en la nota anterior aplican para la reevaluacion de este contrato, de acuerdo con la fecha de su suscripcion.

S

NO

MARCOTULIO ORTIZ RAMOS

SUPERVISOR

ACTIVA GRUPO L & M SAS

Nit. 901.157.416 - 3

NELSON ARIEL RUGE AGUILERA

Representante Legal

705



FICHA TECNICA DE EVALUACION Y REEVALUACION DE PROVEEDORES

CÓDIGO: GJ-R-056

FECHA VIGENCIA:

15/07/2021

VERSIÓN: 01

Página 1 de 4

SISTEMA INTEGRADO DE GESTIÓN

Evaluación: Fecha evaluación _____ Reevaluación: Fecha reevaluación: octubre 19 de 2022
 Acta Parcial _____ Acta Final X

INFORMACION DEL CONTRATO

NUMERO Y FECHA: CONTRATO 079 DE ENERO 28 DE 2022
 NOMBRE DEL PROVEEDOR O CONTRATISTA: ACTIVA GRUPO L & M SAS NIT: 901.157.416 - 3 C.C.
 FECHA DE INICIO: 2 DE MARZO DE 2022 FECHA DE TERMINACION: 1 DE OCTUBRE DE 2022
 OBJETO DEL CONTRATO: CONTRATAR EL SERVICIO DE LOGISTICA , SUMINISTRO, CATERING Y TRANSPORTE PARA EVENTOS DEL IBAAL SA ESP

CLASE DE CONTRATO	1. PRESTACION DE SERVICIOS PROFESIONALES Y APOYO A LA GESTION	
	2. SUMINISTRO Y ADQUISICION	
	3. ARRENDAMIENTO	
	4. CONSULTORIA E INTERVENTORIA	
	5. SERVICIO	X
	6. SEGUROS	
	7. INTERMEDIARIO DE SEGUROS	
	8. OBRA PUBLICA	

ASPECTOS A EVALUAR DEL CONTRATISTA

PUNTAJE 2= MALO 3= REGULAR 4= BUENO 5= EXCELENTE

5. SERVICIOS

CRITERIOS CUMPLIMIENTO Y OPORTUNIDAD	PUNTAJE	CRITERIOS EN LA EJECUCION DEL CONTRATO	PUNTAJE
OPORTUNIDAD EN EL SERVICIO	5	PRESENTACION DE INFORMES DE AVANCE	5
COBERTURA DEL SERVICIO	5	ATENCION DE REQUERIMIENTOS	5
TIEMPO DE RESPUESTA A REQUERIMIENTOS	5	DISPOSICION DEL SERVICIO	5
CUMPLIMIENTO DEL PLAN DE TRABAJO	5	PAGO OPORTUNO DE LA SEGURIDAD SOCIAL	5
CUMPLIMIENTO EN LOS TERMINOS PARA LEGALIZAR EL CONTRATO Y SUS ADICIONES	5	CUMPLIMIENTO A LOS REQUERIMIENTOS DEL SISTEMA INTEGRADO DE GESTION	5
TOTAL PROMEDIO	5,00	SERVICIO POSTVENTA	5
		ASIGNACION DE REEMPLAZOS	5
CRITERIOS DE CALIDAD	PUNTAJE	ENTREGA OPORTUNA DE FACTURA	5
CALIDAD Y/O CONFORMIDAD EN LAS ACTIVIDADES REALIZADAS	5	PAGO DE SALARIOS Y PRESTACIONES	5
DEVOLUCIONES, CAMBIOS DE ELEMENTOS	5	CUMPLIMIENTO DE LAS NORMAS DE SALUD OCUPACIONAL Y SEGURIDAD INDUSTRIAL	5
FUNCIONAMIENTO	5		
SOPORTE Y MANTENIMIENTO	5	TOTAL PROMEDIO	5,00
DESEMPEÑO DEL PERSONAL	5	EVALUACION TOTAL	5,00
TOTAL PROMEDIO	5,00		

ANALISIS DEL RESULTADO DE LA EVALUACION _____ REEVALUACION X POR PARTE DEL SUPERVISOR Y/O INTERVENTOR (Cuando un contrato cuente con interventor y supervisor, este criterio debe ser diligenciado por los dos, en sus respectivas calidades):

OBSERVACIONES AL RESULTADO DE LA EVALUACION _____ REEVALUACION X POR PARTE DEL CONTRATISTA:

INTERPONE RECURSO DE REPOSICION SI NO

INTERPONE RECURSO DE APELACION SI NO



FICHA TECNICA DE EVALUACION Y REEVALUACION DE PROVEEDORES

CÓDIGO: GJ-R-056

FECHA VIGENCIA:

15/07/2021

VERSIÓN: 01

Página 1 de 4

SISTEMA INTEGRADO DE GESTIÓN

NOTA INFORMATIVA: (Aplica unicamente para la reevaluacion) De conformidad con el articulo 7 de la resolucion que reglamenta el procedimiento para la evaluacion y reevaluacion de proveedores la calificacion de la reevaluacion de proveedores, tendra los siguientes efectos: El contratista o Proveedor que obtenga como resultado de la reevaluacion puntaje de 3 o superior, sera tenido en cuenta para contratar con el IBAL S.A. E.S.P. OFICIAL. El contratista que en el proceso de reevaluacion obtenga un promedio de calificacion inferior a tres (3), sera suspendido por un termino igual al plazo total del contrato ejecutado. En todo caso el termino de suspension no podra ser inferior a seis (6) meses. Durante el termino de la suspension el contratista no se podra presentar a participar como proponente individual o plural (Consortio, Union Temporal, Promesa de Sociedad Futura u otra) en procesos de seleccion que adelante el IBAL S.A. E.S.P. OFICIAL.

La Suspension a que hace referencia el presente articulo se extendera por igual termino a cada uno de los integrantes de Consortios o Uniones Temporales que en el proceso de reevaluacion hayan obtenido una calificacion inferior a tres (3).

Los efectos mencionados en la nota anterior aplican para la reevaluacion de este contrato, de acuerdo con la fecha de su suscripcion.

SI

NO

MARCO JULIO ORTIZ RAMOS

SUPERVISOR

ACTIVA GRUPO 1 & M SAS

Nit. 901.157.416-3

NELSON ARIEL RUGE AGUILERA

Representante Legal



706

ACTIVA GRUPO L & M

ACTIVA GRUPO L & M SAS
Nit: 901157416-3 Responsable de IVA
CARRERA 2 NO. 42 - 222 IBAGUE TOLIMA Tel. 3153102198

FACTURA ELECTRONICA DE VENTA No.
FE 100

Acquiriente	IBAL S.A. E.S.P OFICIAL	Fecha	Forma y metodo de pago	
Identific.	NIT 800089809-6 Tels: 2611298	Oct-14-2022	CREDITO CUENTAS POR COBRAR A CLIENTES	
Direccion	CARRERA 3 NO. 1 - 04 Ibagué - TOLIMA	Vencimiento	Vendedor	
		Oct-22-2022	RUGE AGUILERA	

ITEM	DETALLE	%IVA	CANT.	VR/UNIT	VR/TOTAL
1	SEGUNDOINFORME CONTRATO 079 DE ENERO 28 DE 2022	19	1.00	33,159,000.00	33,159,000.00

CUYO OBJETO ES: CONTRATAR EL SERVICIO DE LOGISTICA, SUMINISTRO, CATERING Y TRANSPORTE PARA EVENTOS DEL IBAL SA ESP.

SE ANEXA RELACION DER LAS ACTIVIDADES DE LOGISTICA GRAVADAS CON IVA (19%) PERIODO MAYO 21 A SEPTIEMBRE 30 DE 2022

Total items : 1

RECARGOS	DESCUENTOS	Tarifas de impuestos	Base	Impuesto	SubTot.	33,159,000.00
		IVA 19.00%	33,159,000.00	6,300,210	Iva/Inc	6,300,210.00
Representación grafica factura electrónica de venta. Proveedor tecnológico: SYSCAFE S.A.S. Nit: 900083058 Software: SYSCAFE. Autorización DIAN No.18764031430709 de Jul-20-2022 Vigencia: 12 meses Vence: Jul-20-2023 Rango: FE 81-500					TOTAL\$	39,459,210.00

Son: TREINTA Y NUEVE MILLONES CUATROCIENTOS CINCUENTA Y NUEVE MIL DOSCIENTOS DIEZ PESOS mcte.

1. SERVICIO DE ALQUILER DE LOS SIGUIENTES ELEMENTOS					
Servicio: Elementos y Equipos Requeridos	Descripción	Cantidad	Sub Total	IVA 19%	Total
Sonido con Capacidad de 50-300 personas	Sonido array QSC	1	1.815.000	344.850	2.159.850
Sonido con Capacidad de 1000-2000 personas	Sonido Aray QSC	3	2.970.000	564.300	10.602.900
Generadores Eléctricos	Planta Eléctrica 50 kva	4	1.320.000	250.800	6.283.200
Sillas Plásticas	sin brazos	2.612	1.375	261	4.273.885
Carpa tipo Hangar	12 mts x 6 mts de Largo valor por día	3	3.265.000	620.350	11.656.050
Baño portátil		2	198.000	37.620	471.240
Audiovisuales	Televisor de 50" con soporte	2	176.000	33.440	418.880
	Pantalla Led Pich 3.9 módulo 1 x 0,50 medida máxima 8 x 3 (96 módulos)	59	49.500	9.405	3.475.395
Sala	Sala Lounge en estiba	2	49.500	9.405	117.810
TOTAL FACTURADO IVA INCLUIDO					39.459.210



NELSON ARIEL RUGE AGUILERA
Gerente



708

ACTIVA GRUPO L & M

ACTIVA GRUPO L & M SAS
Nit: 901157416-3 Responsable de IVA
CARRERA 2 NO. 42 - 222 IBAGUE TOLIMA Tel. 3153102198

FACTURA ELECTRONICA DE VENTA No.
FE 101

Adquiriente	IBAL S.A. E.S.P OFICIAL	Fecha	Forma y metodo de pago	
Identific.	NIT 800089809-6 Tels: 2611298	Oct-14-2022	CREDITO CUENTAS POR COBRAR A CLIENTES	
Direccion	CARRERA 3 NO. 1 - 04 Ibague - TOLIMA	Vencimiento	Vendedor	
		Oct-22-2022	RUGE AGUILERA	

ITEM	DETALLE	%IVA	CANT.	VR/UNIT	VR/TOTAL
1	SEGUNDO INFORME CONTRATO 079 DE ENERO 28 DE 2022	8	1.00	36,534,029.63	36,534,029.63

CUYO OBJETO ES: CONTRATAR EL SERVICIO DE LOGISTICA, SUMINISTRO, CATERING Y TRANSPORTE PARA EVENTOS DEL IBAL SA ESP.

SE ANEXA RELACION DER LAS ACTIVIDADES DE CATERING GRAVADAS CON IMPUESTO AL CONSUMO (8%) PERIODO MAYO 21 A SEPTIEMBRE 30 DE 2022

Total items : 1

RECARGOS	DESCUENTOS	Tarifas de impuestos	Base	Impuesto	SubTot.	
		INC 8.00%	36,534,029.63	2,922,722	Iva/Inc	36,534,029.63
						2,922,722.37
Representación grafica factura electrónica de venta. Proveedor tecnológico: SYSCAFE S.A.S. Nit: 900083058 Software: SYSCAFE. Autorización DIAN No.18764031430709 de Jul-20-2022 Vigencia: 12 meses Vence: Jul-20-2023 Rango: FE 81-500					TOTAL\$	39,456,752.00

Son: TREINTA Y NUEVE MILLONES CUATROCIENTOS CINCUENTA Y SEIS MIL SETECIENTOS CINCUENTA Y DOS PESOS mcte.



FACTURA PERIODO MAYO 21 A SEPTIEMBRE 30 DE 2022

2. SERVICIO DE ALIMENTACIÓN Y REFRIGERIO PARA EVENTO					
Servicio	Descripción General	Cantidad	Sub Total	ICO 8%	Total
Estación de café	Suministro de café, aromática, agua y colaciones hasta 100 personas	4	363.000	29.040	1.568.160
Hidratación	Bolsa de agua 250 ml	4.204	495	40	2.247.458
Hidratación	Botella de agua 300 ml	2.170	1.725	138	4.042.710
Hidratación	Botella de agua 600 ml	1.150	4.070	326	5.054.940
Hidratación	Bebida Gaseosa 600 ml	600	2.530	202	1.639.440
Hidratación	Jugos en tetra pack 200 ml	421	3.300	264	1.500.444
Refrigerio tipo 1	Mini hamburguesa con carne y queso 220 grs	70	17.600	1.408	1.330.560
	Porcion de fruta de 100 grs				
	Bebida (gaseosa pet o jugo en caja) de 250 ml				
	Un dulce pequeño en empaque termo formado de 50 grs				
	Unidad (cada refrigerio debe incluir un alimento, una porción de fruta, un tipo de bebida y un dulce) Los Refrigerios deben entregarse empacados individual y herméticamente, con preparación del mismo día de entrega, incluye transporte de entrega				
	Sándwich de jamón y queso de 220 grs				
	Porción de fruta de 100 grs				
	Bebida (gaseosa pet o jugo en caja) de 250 ml				
	Un dulce pequeño en empaque termo formado de 50 grs				

STATE OF TEXAS

Year	Month	Day	Hour	Location	Description
1998	01	15	10:30	San Antonio	Meeting with...
1998	02	01	09:00	San Antonio	Meeting with...
1998	02	15	11:00	San Antonio	Meeting with...
1998	03	01	10:00	San Antonio	Meeting with...
1998	03	15	10:30	San Antonio	Meeting with...
1998	04	01	09:00	San Antonio	Meeting with...
1998	04	15	10:00	San Antonio	Meeting with...
1998	05	01	11:00	San Antonio	Meeting with...
1998	05	15	10:30	San Antonio	Meeting with...
1998	06	01	09:00	San Antonio	Meeting with...
1998	06	15	10:00	San Antonio	Meeting with...
1998	07	01	11:00	San Antonio	Meeting with...
1998	07	15	10:30	San Antonio	Meeting with...
1998	08	01	09:00	San Antonio	Meeting with...
1998	08	15	10:00	San Antonio	Meeting with...
1998	09	01	11:00	San Antonio	Meeting with...
1998	09	15	10:30	San Antonio	Meeting with...
1998	10	01	09:00	San Antonio	Meeting with...
1998	10	15	10:00	San Antonio	Meeting with...
1998	11	01	11:00	San Antonio	Meeting with...
1998	11	15	10:30	San Antonio	Meeting with...
1998	12	01	09:00	San Antonio	Meeting with...
1998	12	15	10:00	San Antonio	Meeting with...

Refrigerio tipo 2	Unidad (cada refrigerio debe incluir un alimento, una porción de fruta, un tipo de bebida y un dulce) Los Refrigerios deben entregarse empacados individual y herméticamente, con preparación del mismo día de entrega, incluye transporte de entrega	600	14.300	1.144	9.266.400
DESAYUNO menú 2	<p>Jugo Natural (naranja o mandarina) 9 onzas</p> <p>Carbohidratos: Galletas, pan, arepa, entre otros. 150 grs</p> <p>Sopa (caldo de costilla o changua), tamal, calentado, entre otros 150 grs</p> <p>Mantequilla 10 grs</p> <p>Mermelada 10 grs</p> <p>Porción de fruta de 150 gr</p> <p>Bebida caliente o fría con o sin azúcar (café, chocolate o te) 9 onzas</p> <p>// Unidad: cada desayuno debe incluir un tipo de bebida, un tipo de jugo, un tipo de carbohidrato, un tipo de proteína, una porción de fruta y ambos acompañantes // Incluye servicio a la mesa, menaje y transporte de entrega</p>	50	26.950	2.156	1.455.300
ALMUERZO BUFFET	<p>Entrada: sopa, crema, consomé o fruta 240 cc</p> <p>Proteína: pollo, carne de res, cerdo o pescado 200 gr</p> <p>Carbohidrato: papa, yuca o cualquier otro tubérculo, plátano, cereales y productos derivados (tortas, arroz, pastas, entre otros) Entre 70 y 150 gr</p> <p>Complemento: verduras, legumbres y ensalada Entre 30 y 50 gr</p>	273	38.500	3.080	11.351.340

	Bebida: (jugo de fruta, gaseosa o productos similares 200 cc			
	Postre: de frutas, gelatinas, flanes, bocadillos, dulces entre otros 40 gr			
	Unidad: incluye todas las opciones Incluye servicio a la mesa, menaje y transporte de entrega			
TOTAL FACTURADO IVA INCLUIDO				39.456.752



NELSON ARIEL RUGE AGUILERA
Gerente

