

DOCUMENTOS ACTA 01 CONT 079-22 ACTIVA GRUPO



De <dolly.camacho@ibal.gov.co>
Destinatario Sgeneral <sgeneral@ibal.gov.co>
Fecha 2022-06-23 12:03

 DOCUMENTOS ACTA 01 CONT 079-22 ACTIVA GRUPO.PDF (~8,6 MB)

ADJUNTO DOCUMENTOS DEL ASUNTO PARA TRÁMIE PERTINENTE

	SOPORTES DOCUMENTALES PARA TRAMITE DE CUENTA	CÓDIGO: GJ-R-050
		FECHA VIGENCIA: 2016-10-12
	SISTEMA INTEGRADO DE GESTIÓN	VERSIÓN: 02
		Página 1 de 1

Ibagué, mayo 26 de 2022

Doctora
OLGA LUCIA LIEVANO RODRIGUEZ
 Secretaria General
IBAL SA ESP
 Ibagué

*R/Delmas
 June 23-22*

**REF: ENVIO SOPORTES PARA TRAMITE DE CUENTA DEL CONTRATO N°
 079 de enero 28 de 2022**

Cordial Saludo:

Por medio de la presente me dirijo a usted con el fin de allegarle los soportes documentales originales para que obren dentro de la carpeta del archivo de gestión de la secretaria general, así como también las copias de los documentos que son requeridos por la oficina de contabilidad para el respectivo tramite de cuenta, para lo cual me permito relacionar al detalle los documentos que adjunto, de la siguiente manera:

DOCUMENTOS ~~ENVIADOS~~

- Facturas de venta electrónica No. 70 y 71 Original y dos copias.
- Acta parcial en original y dos copias
- Informe de actividades del contratista original.
- Soporte de pago de seguridad social dos copias.
- Oficio soportes documentales.
- Ficha técnica de evaluación y revaluación dos copias

Atentamente,



OSCAR ANDRES GUTIERREZ RAMIREZ
 Secretario Administrativo

Ibagué, mayo 26 de 2022

Doctor
OSCAR ANDRES GUTIERREZ RAMIREZ
Supervisor Contrato 079 de enero 28 de 2022
IBAL SA ESP
Ibagué

Asunto: entrega de documentación para primer pago informe CONTRATO N° 079 de ENERO 28 DE 2022

Cordial Saludo:

Atentamente me permito remitir la siguiente documentación para dar el trámite al primer pago del contrato 079 de enero 28 de 2022

Facturas de venta electrónica No.70 y 71 Original y dos copias.
Informe de actividades del contratista original.
Soporte de pago de seguridad social dos copias.

Cordial saludo,

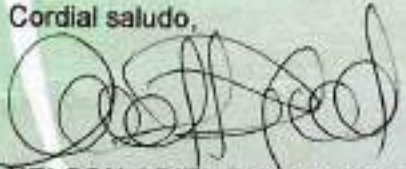
NELSON ARIEL RUGE AGUILERA
Representante legal
Cc 79.785.302 Bogotá DC
Nelson.ruge@activagrupo.co
Carrera 2 No. 42 - 222
Ibagué Tolima



ACTA PARCIAL
SISTEMA INTEGRADO DE GESTIÓN

CÓDIGO: GJ-R-033

FECHA VIGENCIA:
2022-01-12

VERSIÓN: 07

Página 1 de 3

Contrato No.	079 de enero 28 de 2022		
Objeto	CONTRATAR EL SERVICIO DE LOGISTICA, SUMINISTRO, CATERING Y TRANSPORTE PARA EVENTOS DEL IBAL SA ESP		
Valor total	CIENTO OCHENTA Y UN MILLONES DE PESOS MONEDA CORRIENTE (\$181.000.000)		
Contratista	ACTIVA GRUPO L & M SAS		
Supervisor	OSCAR ANDRES GUTIERREZ RAMIREZ		
Fecha de inicio	2 DE MARZO DE 2021		
Fecha de terminación	1 DE OCTUBRE DE 2022		
Plazo de Ejecución	7 MESES		
FECHA DE ELABORACIÓN DEL ACTA PARCIAL			
	Año	Mes	Día
	2022	05	26
En la ciudad de Ibagué, en la fecha antes indicada, contratista y supervisor suscriben la presente Acta parcial No.01 del contrato antes identificado. Para completar y soportar los trámites necesarios para su correspondiente pago.			
Periodo informado	Marzo 2 a mayo 20 de 2022		
Informe de actividades desarrolladas y avaladas por el supervisor	Alquiler de sonido, generadores eléctricos, tarimas, carpa hangar, estación de café, pantalla, botella de agua de 300 ml, refrigerios, desayunos, almuerzos		
Evidencias de la ejecución del contrato	Se anexa informe con evidencia fotográfica		
ESTADO DE CUENTA			
Valor Contrato	CIENTO OCHENTA Y UN MILLONES DE PESOS MONEDA CORRIENTE (\$181.000.000)		
Valor Acta No. 01	CIENTO DOS MILLONES OCHENTA Y TRES MIL OCHOCIENTOS OCHO PESOS MONEDA CORRIENTE (\$102.083.808)		
Saldo pendiente para pago	SETENTA Y OCHO MILLONES NOVECIENTOS DIECISEIS MIL CIENTO NOVENTA Y DOS PESOS MONEDA CORRIENTE (\$78.916.192)		

CONTRATO DE PRESTACION DE SERVICIOS 079 de ENERO 28 DE 2022

PRIMER INFORME DE ACTIVIDADES DE MARZO 2 A MAYO 20 DE 2022



INFORME DE ACTIVIDADES

Operador Logístico: Activa grupo I & m S.A.S.

Nit. 901.157.416 -3

Representante legal: NELSON ARIEL RUGE AGUILERA

Cedula: 79.785.302

A continuación se anexan las evidencias de los eventos realizados, en el periodo de marzo 2 a mayo 20 de 2022

"CONTRATAR EL SERVICIO DE LOGISTICA , SUMINISTRO,
CATERING Y TRANSPORTE PARA EVENTOS DEL IBAL SA ESP

OBJETO DEL CONTRATO

SONIDO CON CAPACIDAD DE 1.000 A 2.000 PERSONAS

Sonido array QSC.

Se efectuó el alquiler de 3 sonidos para 1.000 a 2.000 personas utilizado en los diferentes eventos efectuados por el IBAL SA ESP en el periodo de ejecución de marzo 2 a mayo 20 de 2022

VºBº del supervisor _____



SONIDO DE 2.000 A 2.000 PERSONAS

ACTIVA

Grupo I & m S.A.S.



SONIDO DE 1.000 A 2.000 PERSONAS

GENERADORES ELECTRICOS

Planta eléctrica de 50 kva

Se efectuó el alquiler de 2 plantas eléctricas para ser utilizadas en los diferentes eventos efectuados por el IBAL SA ESP en el periodo de ejecución de marzo 2 a mayo 20 de 2022

V°B° del supervisor _____



GENERADORES ELECTRICOS PLANTA 35 KVA



TARIMA

SILLAS PLASTICAS

Sin brazos

Se efectuó el alquiler de 3.650 sillas plásticas sin brazos para ser utilizadas en los diferentes eventos efectuados por el IBAL SA ESP en el periodo de ejecución de marzo 2 a mayo 20 de 2022

VºBº del supervisor



SILLAS PLASTICAS

ACTIVA

Grupo I & m S.A.S.



SILLAS PLASTICAS



SILLAS PLASTICAS



SILLAS PLASTICAS

CARPA TIPO HANGAR

12 mts x 6 mts de Largo valor por día

Se efectuó el alquiler de 4 carpas tipo hangar para ser utilizadas en los diferentes eventos efectuados por el IBAL SA ESP en el periodo de ejecución de marzo 2 a mayo 20 de 2022

VºBº del supervisor 

CARPA TIPO HANGAR



CARPA TIPO HANGAR



CARPA TIPO HANGAR

AUDIOVISUALES

Pantalla Led Pich 3.9 módulo 1 x 0,50 medida máxima 8 x 3 (96 módulos)

Se efectuó el alquiler de 95 módulos de pantalla led para ser utilizados en los diferentes eventos del IBAL SA ESP en el periodo de ejecución de marzo 2 a mayo 20 de 2022

VºBº del supervisor



PANTALLA LED



PANTALLA LED



PANTALLA LED



PANTALLA LED

ACTIVA

Grupo I & m S.A.S.



SALON PARA EVENTOS

ESTACION DE CAFE

Suministro de café, aromática, agua y colaciones hasta 100 personas

Se efectuó el suministro de 1 estación de café en los diferentes eventos efectuados por el IBAL SA ESP en el periodo de ejecución de marzo 2 a mayo 20 de 2022

VºBº del supervisor



ESTACION DE CAFÉ HASTA 100 PERSONAS

ACTIVA

Grupo I & m S.A.S.

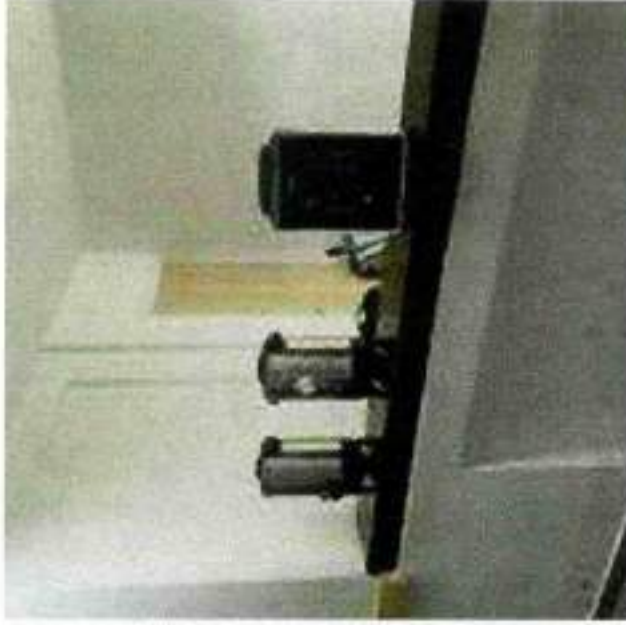

ESTACION DE CAFÉ HASTA 100 PERSONAS

ESTACION DE CAFE

Suministro de café, aromática, agua y colaciones hasta 300 personas

Se efectuó el suministro de 1 estación de café en los diferentes eventos efectuados por el IBAL SA ESP en el periodo de ejecución de marzo 2 a mayo 20 de 2022

VºBº del supervisor



ESTACION DE CAFÉ HASTA 300 PERSONAS

ACTIVA

Grupo I & m S.A.S.



ESTACION DE CAFÉ HASTA 300 PERSONAS

HIDRATACION

BOTELLA DE AGUA DE 300 ML

Se efectuó el suministro de 2.400 botellas de agua de 300 ml entregadas en los diferentes eventos efectuados por el IBAL SA ESP en el periodo de ejecución de marzo 2 a mayo 20 de 2022

V°B° del supervisor _____



BOTELLA DE AGUA 300 ML

ACTIVA

Grupo I & m S.A.S.



BOTELLA DE AGUA 300 ML



BOTELLA DE AGUA 300 ML

ACTIVA
Grupo I & m S.A.S.

REFRIGERIO TIPO 1

Minihamburguesa con carne y queso de 220 grs, Porción de fruta de 100 grs, Bebida (gaseosa pet o jugo en caja) de 250 ml, Un dulce pequeño en empaque termo formado de 50 grs, Unidad (cada refrigerio debe incluir un alimento, una porción de fruta, un tipo de bebida y un dulce) Los Refrigerios deben entregarse empacados individual y herméticamente, con preparación del mismo día de entrega, incluye transporte de entrega

Se efectuó el suministro de 300 refrigerios tipo 1 en los diferentes eventos efectuados por el IBAL SA ESP en el periodo de ejecución de marzo 2 a mayo 20 de 2022

V°B° del supervisor _____



REFRIGERIO TIPO 1



Grupo I & m S.A.S.



REFRIGERIO TIPO 1

REFRIGERIO TIPO 2

Sándwich de jamón y queso de 220 grs, Porción de fruta de 100 grs, Bebida (gaseosa pet o jugo en caja) de 250 ml, Un dulce pequeño en empaque termo formado de 50 grs, Unidad (cada refrigerio debe incluir un alimento, una porción de fruta, un tipo de bebida y un dulce) Los Refrigerios deben entregarse empacados individual y herméticamente, con preparación del mismo día de entrega, incluye transporte de entrega

Se efectuó el suministro de 740 refrigerios tipo 2 en los diferentes eventos efectuados por el IBAL SA ESP en el periodo de ejecución de marzo 2 a mayo 20 de 2022

V°B° del supervisor



REFRIGERIO TIPO 2

ACTIVA

Grupo I & m S.A.S.



REFRIGERIO TIPO 2



REFRIGERIO TIPO 2



REFRIGERIO TIPO 2

REFRIGERIO TIPO 4

Pastel de Pollo de 150 grs, Porción de fruta de 100 grs, Bebida (gaseosa pet o jugo en caja) de 250 ml, Un dulce pequeño en empaque termo formado de 50 grs, Unidad (cada refrigerio debe incluir un alimento, una porción de fruta, un tipo de bebida y un dulce) Los Refrigerios deben entregarse empacados individual y herméticamente, con preparación del mismo día de entrega, incluye transporte de entrega

Se efectuó el suministro de 200 refrigerios tipo 4 en los diferentes eventos efectuados por el IBAL SA ESP en el periodo de ejecución de marzo 2 a mayo 20 de 2022

V°B° del supervisor



REFRIGERIO TIPO 4

ACTIVA

Grupo I & m S.A.S.



REFRIGERIO TIPO 4



REFRIGERIO TIPO 4



DESAYUNO MENU 1

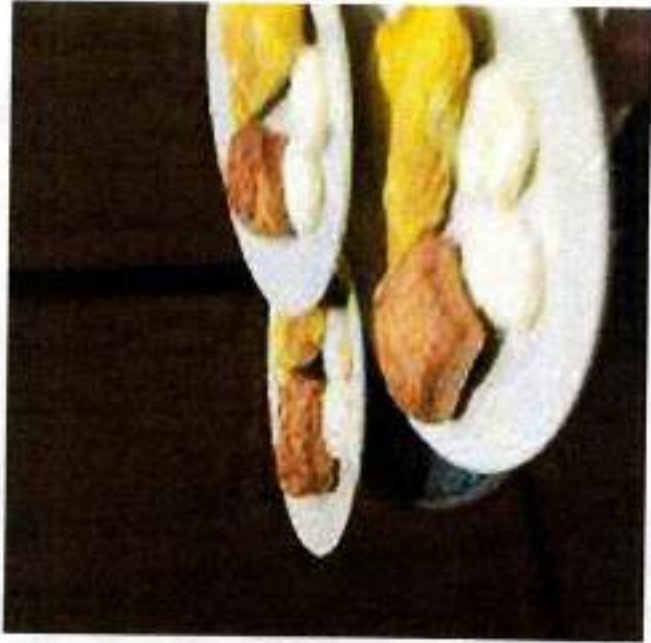

DESAYUNO MENU 1

ALMUERZO EJECUTIVO

Entrada: sopa, crema, consomé o fruta 240 cc, Proteína: pollo, carne de res, cerdo o pescado de 200 grs, Carbohidrato: papa, yuca o cualquier otro tubérculo, plátano, cereales y productos derivados (tortas, arroz, pastas, entre otros) Entre 70 y 150 gr, Complemento: verduras, legumbres y ensalada Entre 30 y 50 gr, Bebida: (jugo de fruta, gaseosa o productos similares 200 cc, Postre: de frutas, gelatinas, flanes, bocadillos, dulces entre otros 40 gr, Unidad: incluye todas las opciones Incluye servicio a la mesa, menaje y transporte de entrega

Se efectuó el suministro de 200 almuerzos ejecutivos en los diferentes eventos efectuados por el IBAL SA ESP en el periodo de ejecución de marzo 2 a mayo 20 de 2022

V°B° del supervisor _____



ALMUERZO EJECUTIVO



ALMUERZO EJECUTIVO



ALMUERZO EJECUTIVO



ALMUERZO EJECUTIVO



ALMUERZO EJECUTIVO



ALMUERZO BUFFET



ALMUERZO BUFFET

EL SUSCRITO GERENTE Y CONTADOR DE ACTIVA GRUPO L & M SAS

Declaro Que:

ACTIVA GRUPO L & M SAS, con Nit. 901.157.416-3, se permiten certificar que se encuentra al día en la obligación del pago de aportes parafiscales y seguridad social, se anexan las planillas de marzo, abril y mayo de 2022, correspondiente al contrato 079 de enero 28 de 2022, cuyo objeto es **CONTRATAR EL SERVICIO DE LOGISTICA, SUMINISTRO, CATERING Y TRANSPORTE PARA EVENTOS DEL IBAL SA ESP.**

Se expide en Ibagué, a los veintiséis (26) días del mes de mayo de 2022.



NELSON ARIEL RUGE AGUILERA
c.c. 79.785.302 de Bogotá DC
Representante legal



ADRIANA VANEGAS M.
Contador
TP 57.039 - T

DATOS GENERALES DEL APORTANTE		Clase Aportante		Secundaria Principal		Dirección		Ciudad Departamento		Telefono		Exposición SENA a ICFP	
Identificación:	Razon Social:	E - MENOS DE 200 LOTIZANTES		FEDERACION		CAROLINA S/NL 42 - 202		BAGAJE-TOLIMA		2792035		SI	
DATOS GENERALES DE LA LIQUIDACION:													
Periodo	Salida	Clave	Planilla	Linea	Fecha	Pago	Servicio	Pago		Valor			
2022-04	2022-05	445794003	445344203	1	2022-03-02	2022-05-15	SAHCOLOMBIA	11		\$294,400			

LIQUIDACION DETALLADA DE APORTES																							
EMPLEADO				PENSION				SALDO				CCF				RIESGOS							
No.	Identificación	Nombre	Código	Tipo	Planilla	IBC	Aporte	Código	Días	IBC	Aporte	Código	Días	IBC	Aporte	Código	Días	IBC	Aporte	Días	IBC	Aporte	
1	ICFPRISOL	ICFPRISOL	000001	SA	\$1,000,000	\$1,000,000	\$1,000,000	007901	30	\$1,000,000	\$1,000,000	007901	30	\$1,000,000	\$1,000,000	007901	30	\$1,000,000	\$1,000,000	007901	30	\$1,000,000	\$1,000,000
Total	Afiliados(1)				\$1,000,000	\$1,000,000	\$1,000,000			\$1,000,000	\$1,000,000			\$1,000,000	\$1,000,000			\$1,000,000	\$1,000,000			\$1,000,000	\$1,000,000

RESUMEN DE PAGO									
RIESGO	CÓDIGO	NIT	DW	AFILIADOS	VALOR LIQUIDADO	INTERESES MORA	SALDOS E INCAPACIDADES	VALOR A PAGAR	
AFP (ADMINISTRADORAS: 1)				1	\$160,000	\$0	\$0	\$160,000	
FORVENIR	200301	900.224.008	8	1	\$160,000	\$0	\$0	\$160,000	
ARL (ADMINISTRADORAS: 1)				1	\$24,400	\$0	\$0	\$24,400	
POSITIVA COMPANIA DE SEGUROS	14-23	960.011.153	6	1	\$24,400	\$0	\$0	\$24,400	
CCF (ADMINISTRADORAS: 1)				1	\$40,000	\$0	\$0	\$40,000	
COMPENALCO TOLIMA	60750	890.200.148	4	1	\$40,000	\$0	\$0	\$40,000	
EPS (ADMINISTRADORAS: 1)				1	\$40,000	\$0	\$0	\$40,000	
SAHTAS	EPS005	900.201.440	6	1	\$40,000	\$0	\$0	\$40,000	
TOTAL				1	\$264,400	\$0	\$0	\$264,400	

DATOS GENERALES DEL APORTANTE		Clase Aportante		Sucursal Principal		Dirección		Trámite		Excedido SEMA e ICF	
Identificación	Razon Social										
8718010746	2 ACTIVA GRUPO S.A. S.P.A.	B - MENOS DE 200 CUOTAS		PRINCIPAL		CARRETA 3 NO. 42 - 202		184428701484		II	
DATOS GENERALES DE LA LIQUIDACION											
Período			Clave		Tipo		Fecha		Pago		
Inicio	Fin	Pago	Planilla	Presilla	Límite	Pago	Período	Días Mora	Valor		
2022-05	2022-06	1480912708	940110794	E	2022/06/06	2022/05/15	BANCOLOMBIA	0	\$204,400		

LIQUIDACION DETALLADA DE APORTES																	
EMPLEADO			PENSION			SALUD			CCF			RIESGOS					
No.	Identificación	Nombre	Código	Planilla	BC	Aporte	Código	Días	BC	Aporte	Código	Días	BC	Aporte	Días	BC	Aporte
1	IC 170300	WILLIAM	20001	34	\$1,000,000	\$1,000,000	0794	30	\$1,000,000	\$40,000	1428	30	\$1,000,000	\$24,400	30	\$0	\$0
Total Afiliados(1)					\$1,000,000	\$1,000,000			\$1,000,000	\$40,000			\$1,000,000	\$24,400		\$0	\$0

RESUMEN DE PAGO											
RIESGO		COODIGO	NIT	DV	AFILIADOS	VALOR LIQUIDADO	INTERESES MORIA	SALDOS E INCAPACIDADES	VALOR A PAGAR		
AFP (ADMINISTRADORAS: 1)					1	\$160,000	\$0	\$0	\$160,000		
POTENAR		20001	800,224,808	8	1	\$160,000	\$0	\$0	\$160,000		
ARL (ADMINISTRADORAS: 1)					1	\$24,400	\$0	\$0	\$24,400		
POSITIVA COMPAÑIA DE SEGUROS		1423	860,011,153	6	1	\$24,400	\$0	\$0	\$24,400		
CCT (ADMINISTRADORAS: 1)					1	\$40,000	\$0	\$0	\$40,000		
CONFIALCO TOLIMA		0050	890,700,148	4	1	\$40,000	\$0	\$0	\$40,000		
EPS (ADMINISTRADORAS: 1)					1	\$40,000	\$0	\$0	\$40,000		
SANTAS		899005	800,251,443	6	1	\$40,000	\$0	\$0	\$40,000		
TOTAL					1	\$204,400	\$0	\$0	\$204,400		

República de Colombia
Ministerio de Comercio, Industria y Turismo

UNIDAD ADMINISTRATIVA ESPECIAL **JUNTA CENTRAL DE CONTADORES** 

57039-T

ADRIANA VANEGAS MONTEALEGRE
C.C. 65552965
RES. INSCRIPCIÓN 203 DEL 11/12/1997
UNIVERSIDAD DE IBAGUÉ



OSCAR EDUARDO FUENTES PEÑA
DIRECTOR GENERAL

264317 65163

Identificación Pública C.A. 188942/9119

República de Colombia
Ministerio de Comercio, Industria y Turismo
UNIDAD ADMINISTRATIVA ESPECIAL **JUNTA CENTRAL DE CONTADORES** 

Esta tarjeta es el único documento que lo acredita como Contador Público de acuerdo con lo establecido en la Ley 43 de 1990. Es personal e intransferible.

Agradecemos a quien encuentre esta tarjeta comunicarse al PBX: (57)(1) 644 4450 o devolverla a la UAE – Junta Central de Contadores a la Carrera 16 No. 97- 46 Of.301 en Bogotá D.C.

FIRMA

UNIDAD
ADMINISTRATIVA
ESPECIAL

**JUNTA CENTRAL
DE CONTADORES**



Certificado No:

9038499659E23500

**LA REPUBLICA DE COLOMBIA
MINISTERIO DE COMERCIO, INDUSTRIA Y TURISMO
UNIDAD ADMINISTRATIVA ESPECIAL
JUNTA CENTRAL DE CONTADORES**

**CERTIFICA A:
QUIEN INTERESE**

Que el contador público **ADRIANA VANEGAS MONTEALEGRE** identificado con CÉDULA DE CIUDADANÍA No 65552965 de GUAMO (TOLIMA) Y Tarjeta Profesional No 57039-T Si tiene vigente su inscripción en la Junta Central de Contadores y desde la fecha de Inscripción.

NO REGISTRA ANTECEDENTES DISCIPLINARIOS *****

Dado en BOGOTA a los 29 días del mes de Marzo de 2022 con vigencia de (3) Meses, contados a partir de la fecha de su expedición.

DIRECTOR GENERAL

ESTE CERTIFICADO DIGITAL TIENE PLENA VALIDEZ DE CONFORMIDAD CON LO ESTABLECIDO EN EL ARTICULO 2 DE LA LEY 527 DE 1999, DECRETO UNICO REGLAMENTARIO 1074 DE 2015 Y ARTICULO 6 PARAGRAFO 3 DE LA LEY 962 DEL 2005

Para confirmar los datos y veracidad de este certificado, lo puede consultar en la página web www.jcc.gov.co digitando el número del certificado



ACTIVA GRUPO L & M

ACTIVA GRUPO L & M SAS
Nit: 901157416-3 Responsable de IVA
CARRERA 2 NO. 42 - 222 IBAGUE TOLIMA Tel. 3153102198

FACTURA ELECTRONICA DE VENTA No.

FE 70

Adquiriente	IBAL S.A. E.S.P OFICIAL	Fecha	Forma y metodo de pago	
Identific	NIT 800089809-6 Tel: 2611298	Jun-01-2022	CREDITO CUENTAS POR COBRAR A CLIENTES	
Direccion	CARRERA 3 NO. 1 - 04 IBAGUE - TOLIMA	Vencimiento	Vendedor	
		Jun-09-2022	RUGE AGUILERA	

ITEM	DETALLE	%IVA	CANT.	VR/UNIT	VR/TOTAL
1	PRIMER INFORME CONTRATO 079 DE ENERO 28 DE 2022	19	1.00	43,083,400.00	43,083,400.00

CUYO OBJETO ES: CONTRATAR EL SERVICIO DE LOGISTICA, SUMINISTRO, CATERING Y TRANSPORTE PARA EVENTOS DEL IBAL SA ESP.

SE ANEXA RELACION DER LAS ACTIVIDADES DE LOGISTICA GRAVADAS CON IVA (19%) PERIODO MARZO 2 A MAYO 20 DE 2022.

Total items: 1

RECAARGOS	DESCUENTOS	Tarifas de impuestos	Base	Impuesto	SubTot	
		IVA 19.00%	43,083,400.00	8,185,846	43,083,400.00	
					Iva/Inc	8,185,846.00
<small>Representación grafica factura electrónica de venta. Proveedor tecnológico: SYSCAFE S.A.S. Nit: 900083058 Software: SYSCAFE. Habilitación DIAN No.18764015113801 de Jul-14-2021 Vigencia: 12 meses Vence: Jul-14-2022 Rango: FE 18-500</small>					TOTALS	51,269,246.00

Son: CINCUENTA Y UN MILLONES DOSCIENTOS SESENTA Y NUEVE MIL DOSCIENTOS CUARENTA Y SEIS PESOS mcte.

FACTURA PERIODO MARZO 2 A MAYO 20 DE 2022

1. SERVICIO DE ALQUILER DE LOS SIGUIENTES ELEMENTOS					
Servicio: Elementos y Equipos Requeridos	Descripción	Cantidad	Sub Total	IVA 19%	Total
Sonido con Capacidad de 1000-2000 personas	Sonido Aray QSC	3	2.970.000	564.300	10.602.900
Generadores Eléctricos	Planta Eléctrica 50 kva	2	1.320.000	250.800	3.141.600
Tarima	Módulos de 1.22x1.22 mts, altura ,90cms piso antideslizante	131	56.650	10.764	8.831.169
Sillas Plásticas	sin brazos	3.650	1.375	261	5.972.313
Carpa tipo Hangar	12 mts x 6 mts de Largo valor por día	4	3.265.000	620.350	15.541.400
Audiovisuales	Pantalla Led Pich 3.9 módulo 1 x 0,50 medida máxima 8 x 3 (96 módulos)	95	49.500	9.405	5.595.975
Salon para eventos	Capacidad máxima de 300 personas	1	1.331.000	252.890	1.583.890
TOTAL FACTURADO IVA INCLUIDO			8.993.525	1.708.770	51.269.246



NELSON ARIEL RUGE AGUILERA
Gerente



ACTIVA GRUPO L & M

ACTIVA GRUPO L & M SAS
NIT: 901157416-3 Responsable de IVA
CARRERA 2 NO. 42 - 222 IBAGUE TOLIMA Tel. 3153102198

FACTURA ELECTRONICA DE VENTA No.

FE 71

Adquiriente: IBAL S.A. E.S.P OFICIAL	Fecha: Jun-01-2022	Forma y metodo de pago: CREDITO CUENTAS POR COBRAR A CLIENTES
Identific: NIT 800089809-6 Tel: 2611298	Vencimiento: Jun-09-2022	Vendedor: RUGÉ AGUILERA
Dirección: CARRERA 3 NO. 1 - 04 IBAGUE - TOLIMA		

ITEM	DETALLE	%IVA	CANT.	VR/UNIT	VR/TOTAL
1	PRIMER INFORME CONTRATO 079 DE ENERO 28 DE 2022	8	1.00	47,050,520.37	47,050,520.37

CUYO OBJETO ES: CONTRATAR EL SERVICIO DE LOGISTICA, SUMINISTRO, CATERING Y TRANSPORTE PARA EVENTOS DEL IBAL SA ESP.

SE ANEXA RELACION DER LAS ACTIVIDADES DE CATERING GRAVADAS CON IMPUESTO AL CONSUMO (8%) PERIODO MARZO 2 A MAYO 20 DE 2022.

Total items: 1

RECARGOS	DESCUENTOS	Tarifas de impuestos	Base	Impuesto	SubTot	
		DIC 8.00%	47,050,520.37	3,764,041	47,050,520.37	3,764,041.63
<small>Representación grafica factura electrónica de venta. Proveedor tecnológico: SYSCAPE S.A.S. NIT: 900083058 Software: SYSCAPE. Habilitación DIAN No.18764015113001 de Jul-14-2021 Vigencia: 12 meses Vence: Jul-14-2022 Rango: FE 18-500</small>					TOTAL\$	50,814,562.00

Sum: CINCUENTA MILLONES OCHOCIENTOS CATORCE MIL QUINIENTOS SESENTA Y DOS PESOS mcte.

2. SERVICIO DE ALIMENTACIÓN Y REFRIGERIO PARA EVENTO					
Servicio	Descripción General	Cantidad	Sub Total	ICO 8%	Total
Estación de café	Suministro de café, aromática, agua y colaciones hasta 100 personas	1	363.000	29.040	392.040
Estación de café	Suministro de café, aromática, agua y colaciones hasta 300 personas	1	616.000	49.280	665.280
Hidratación	Botella de agua 300 ml	2.400	1.725	138	4.470.682
Refrigerio tipo 1	Mini hamburguesa con carne y queso 220 grs	300	17.600	1.408	5.702.400
	Porción de fruta de 100 grs				
	Bebida (gaseosa pet o jugo en caja) de 250 ml				
	Un dulce pequeño en empaque termo formado de 50 grs				
	Unidad (cada refrigerio debe incluir un alimento, una porción de fruta, un tipo de bebida y un dulce) Los Refrigerios deben entregarse empacados individual y herméticamente, con preparación del mismo día de entrega, incluye transporte de entrega				
	Sándwich de jamón y queso de 220 grs				
	Porción de fruta de 100 grs				
	Bebida (gaseosa pet o jugo en caja) de 250 ml				
	Un dulce pequeño en empaque termo formado de 50 grs				

Refrigerio tipo 2	<p>Unidad (cada refrigerio debe incluir un alimento, una porción de fruta, un tipo de bebida y un dulce)</p> <p>Los Refrigerios deben entregarse empacados individual y herméticamente, con preparación del mismo día de entrega, incluye transporte de entrega</p>	740	14.300	1.144	11.428.560
Refrigerio tipo 4	<p>Pastel de pollo de 150 grs, porcion de fruta de 100grs</p> <p>Porcion de fruta de 100 grs</p> <p>Bebida (gaseosa pet o jugo en caja) de 250 ml</p> <p>Un dulce pequeño en empaque termo formado de 50 grs</p> <p>Unidad (cada refrigerio debe incluir un alimento, una porción de fruta, un tipo de bebida y un dulce)</p> <p>Los Refrigerios deben entregarse empacados individual y herméticamente, con preparación del mismo día de entrega, incluye transporte de entrega</p>	200	11.000	880	2.376.000
DESAYUNO menú 1	<p>Porción de fruta de 100 gr</p> <p>Bebida (gaseosa pet o jugo en caja) de 250 ml</p> <p>Un dulce pequeño en empaque termoformado de 50 grs</p> <p>Proteína queso, huevos salchicha, jamón, entre otros de 150 grs</p> <p>Mantequilla 10 grs</p> <p>Mermelada 10 grs</p> <p>Porción de fruta de 150 gr</p>	200	26.950	2.156	5.821.200

	<p>Bebida caliente o fría con o sin azúcar (café, chocolate o té) 9 onzas</p> <p>// Unidad: cada desayuno debe incluir un tipo de bebida, un tipo de jugo, un tipo de carbohidrato, un tipo de proteína, una porción de fruta y ambos acompañantes // Incluye servicio a la mesa, menaje y transporte de entrega</p>				
ALMUERZO EJECUTIVO	<p>Entrada: sopa, crema, consomé o fruta 240 cc</p> <p>Proteína: pollo, carne de res, cerdo o pescado de 200 grs</p> <p>Carbohidrato: papa, yuca o cualquier otro tubérculo, plátano, cereales y productos derivados (tortas, arroz, pastas, entre otros) Entre 70 y 150 gr</p> <p>Complemento: verduras, legumbres y ensalada Entre 30 y 50 gr</p> <p>Bebida: (jugo de fruta, gaseosa o productos similares 200 cc</p> <p>Postre: de frutas, gelatinas, flanes, bocadillos, dulces entre otros 40 gr</p> <p>Unidad: incluye todas las opciones Incluye servicio a la mesa, menaje y transporte de entrega</p>	200	34.650	2.772	7.484.400
ALMUERZO BUFFET	<p>Entrada: sopa, crema, consomé o fruta 240 cc</p> <p>Proteína: pollo, carne de res, cerdo o pescado 200 gr</p>	300	38.500	3.080	12.474.000

Carbohidrato: papa, yuca o cualquier otro tubérculo, plátano, cereales y productos derivados (tortas, arroz, pastas, entre otros) Entre 70 y 150 gr			
Complemento: verduras, legumbres y ensalada Entre 30 y 50 gr			
Bebida: (jugo de fruta, gaseosa o productos similares 200 cc			
Postre: de frutas, gelatinas, flanes, bocadillos, dulces entre otros 40 gr			
Unidad: incluye todas las opciones Incluye servicio a la mesa, menaje y transporte de entrega			
TOTAL IMPUESTO AL CONSUMO INCLUIDO	1.123.725	89.898	50.814.562



NELSON ARIEL RUGE AGUILERA
Gerente