DOCUMENTOS ACTA 10 Y FINAL CONT 072-22 SANDRA EDITH PUENTES

De <dolly.camacho@ibal.gov.co>
Destinatario Sgeneral <sgeneral@ibal.gov.co>
Fecha 2023-02-15 14:11

CDP Y RP CXP CONT 072-22 SANDRA EDITH PUENTES.PDF (~799 KB) DOCUMENTOS ACTA 10 CONT 072-22 SANDRA EDITH PUENTES.PDF (~8,4 MB)
DOCUMENTOS ACTA FINAL CONT 072-22 SANDRA EDITH PUENTES.PDF (~6,2 MB)

ADJUNTO DOCUMENTOS DEL ASUNTO PARA TRÁMITE PERTINENTE

Ibagué, 08 de febrero de 2023

14-02-23. 11:00AM Rad 032.

Doctor
LUIS ALEJANDRO GIRALDO MONTOYA
Secretario General
IBAL S.A. ESP. OFICIAL
Ibagué

REF: ENVIO SOPORTES PARA TRAMITE DE CUENTA DEL CONTRATO DE SERVICIO N° 072 del 28 de Enero de 2022 – SANDRA EDITH PUENTES /MULTISERVICIOS FUNCIONALES.

Cordial Saludo:

Por medio de la presente me dirijo a usted con el fin de allegarle los soportes documentales originales para que obren dentro de la carpeta del archivo de Gestión de la Secretaria General, así como también las copias de los documentos que son requeridos por la oficina de contabilidad para el respectivo tramite de cuenta, para lo cual me permito relacionar al detalle los documentos que adjunto, de la siguiente manera:

DOCUMENTOS ACTA PARCIAL No. 10

1. FACTURA ELECTRONICA DE VENTA No. FESF – 196
2. ACTA PARCIAL No. 10
3. FICHA TECNICA DE EVALUACION DE PROVEEDORES
4. INFORME TECNICO DEL SERVICIO
5. PLANILLA RESUMEN GENERAL DE PAGO SEGURIDAD SOCIAL DEL CONTRATISTA Y TRABAJADORES
6. DOCUMENTOS DEL SSST
7. COPIAS CUENTAS POR PAGAR 2022

Atentamente,

HEYLEN ALEXANDRA MEDINA CASTAÑEDA
Profesional Especializado III Gestión Recursos Físicos
Y Servicios Generales

Proyectó// Jennifer C.

IBAL SA ESP OFICIAL / SIG SISTEMA INTEGRADO DE GESTIÓN	**ACTA PARCIAL** **SISTEMA INTEGRADO DE GESTIÓN**	**CÓDIGO:** GJ-R-033 **FECHA VIGENCIA:** 2022-11-28 **VERSIÓN: 08** **Página 1 de 2**

Contrato No.	072 DEL 28 DE ENERO DE 2022.
Objeto	"CONTRATAR EL SERVICIO DE MANTENIMIENTO PREVENTIVO Y CORRECTIVO DE LAS REDES DE TELEFONÍA, AIRES ACONDICIONADOS, REDES ELÉCTRICAS (INCLUYE ALARMAS), PLANTAS ELÉCTRICAS Y DE TODAS LAS INSTALACIONES ELÉCTRICAS DE PROPIEDAD DEL IBAL S.A ESP OFICIAL".
Valor del Contrato	CIENTO TREINTA Y SEIS MILLONES NOVECIENTOS VEINTIUN MIL CUATROCIENTOS PESOS ($136.921.400.oo) MCTE.
Contratista	SANDRA EDITH PUENTES DELGADO/ MULTISERVICIOS FUNCIONALES.
Supervisor	HEYLEN ALEXANDRA MEDINA CASTAÑEDA – Profesional Especializado III Gestión Recursos Físicos y Servicios Generales
Fecha de Inicio	03 DE MARZO DE 2022.
Fecha de terminación	02 DE FEBRERO DE 2023.
Plazo de Ejecución	ONCE (11) MESES.

FECHA DE ELABORACIÓN DEL ACTA PARCIAL	**Año**	**Mes**	**Día**
	2023	01	03

En la ciudad de Ibagué, en la fecha antes indicada, contratista y supervisor suscriben la presente Acta Parcial No. 10 del contrato antes identificado. Para completar y soportar los trámites necesarios para su correspondiente pago.

Periodo informado	03 de diciembre de 2022 al 02 de enero de 2023.
Informe de las actividades desarrolladas y avaladas por el supervisor	• Mantenimiento preventivo, correctivo, revisiones y diagnóstico de las Redes Telefónicas. • Mantenimiento preventivo, correctivo, revisiones, inspección y diagnóstico de Aires Acondicionados. • Mantenimiento preventivo, correctivo, revisiones, inspección y diagnostico a las Redes Eléctricas., (Cableado estructurado, dispositivos de conexión eléctrica, y demás elementos indispensables para este servicio). Incluye alarmas. • Documentos SSST.
Evidencias de la ejecución del contrato	➢ Informe con registro fotográfico. ➢ Solicitudes del servicio a las diferentes oficinas.

ITEM	DETALLE DEL BIEN	CPC CODIGO	CPC DESCRIPCION	CANT	VALOR UNITARIO	VALOR SOLICITADO PRESUPUESTALMENTE	VALOR ACTA	SALDO PRESUPUESTAL
1	Mantenimiento de Redes Eléctricas	54611	Servicios de instalación de cables y otros dispositivos eléctricos	1	$4.284.000	$47.124.000	$4.284.000	$4.284.000
2	Mantenimiento Plantas Eléctricas	8715203	Servicio de mantenimiento y reparación de aparatos de distribución y control de la energía eléctrica	1	$3.510.500	$38.615.500	$3.510.500	$3.510.500
3	Mantenimiento de Aires Acondicionados	8711099	Servicio de mantenimiento y reparación de otros productos metálicos elaborados n.c.p.	1	$2.380.000	$26.180.000	$2.380.000	$2.380.000
4	Mantenimientos de Redes de Telefonía	54619	Otros servicios de instalaciones eléctricas	1	$2.272.900	$25.001.900	$2.272.900	$2.272.900
						VALOR PRESENTE ACTA	$12.447.400	

ESTADO DE CUENTA	
Valor Contrato	**$ 136.921.400.00**
Valor Acta No. 01	$ 12.447.400.00
Valor Acta No. 02	$ 12.447.400.00
Valor Acta No. 03	$ 12.447.400.00
Valor Acta No. 04	$ 12.447.400.00
Valor Acta No. 05	$ 12.447.400.00
Valor Acta No. 06	$ 12.447.400.00
Valor Acta No. 07	$ 12.447.400.00
Valor Acta No. 08	$ 12.447.400.00
Valor Acta No. 09	$ 12.447.400.00
Valor Acta No. 10	$ 12.447.400.00
Saldo (Valor pendiente para pago)	$ 12.447.400.00

APORTES AL SISTEMA DE SEGURIDAD SOCIAL				
PERSONA NATURAL				
Entidad en donde se realiza el pago.	PLANILLAS SOI		**Valor total del aporte**	**$ 3.703.500.oo**
Planilla No.	7863544930		**Salud**	$ 1.449.600.oo
Periodo cotizado	**De:**	01 Diciembre	**Pensión**	$ 1.971.400.oo
	Hasta:	31 Diciembre	**ARL**	$ 282.500.oo
Entidad en donde se realiza el pago.	PLANILLAS SOI		**Valor total del aporte**	**$ 3.183.400.oo**
Planilla No.	7864075632		**Salud**	$ 417.100.oo
Periodo cotizado	**De:**	01 Enero	**Pensión**	$ 1.667.600.oo
	Hasta:	31 Enero	**ARL**	$ 689.700.oo
			CCF	$ 409.000.oo

ANEXOS:	Marque con x
Factura Electrónica de Venta	X
Informe Técnico Actividades realizadas del periodo del 03 de diciembre de 2022 al 02 de enero de 2023	X
Copia planillas Resumen General de Pago de seguridad Social del Contratista y Empleados.	X
Documentos requeridos por el SSST – Constancia de afiliaciones a la ARL – Entrega de elementos de protección personal – Inspección de áreas y/o puestos de trabajo – Inspección de limpieza e higiene personal – Inspección mensual de herramientas y equipos eléctricos.	X

Firma	Sandra Edith Puentes	Heylen Alexandra Medina
Nombre	**SANDRA EDITH PUENTES DELGADO**	**HEYLEN ALEXANDRA MEDINA CASTAÑEDA**
	Contratista	**Supervisora**
V° B° Profesional Salud Ocupacional IBAL	**CLAUDIA COMBITA ZAMBRANO**	

MultiServicios Funcionales

Nit.: 65.744.442-1

1. Elaboración de extensión de cable encauchetado de 2 metros para teléfono y equipo.

Cra. 4 Nº 10-12 centro edificio punto central oficina 309 teléfono - 317 797 9630 – 314 732 6693 Ibagué Tol. Multiserviciosfuncionales1@hotmail.com

MultiServicios Funcionales

Nit: 65.744.442-1

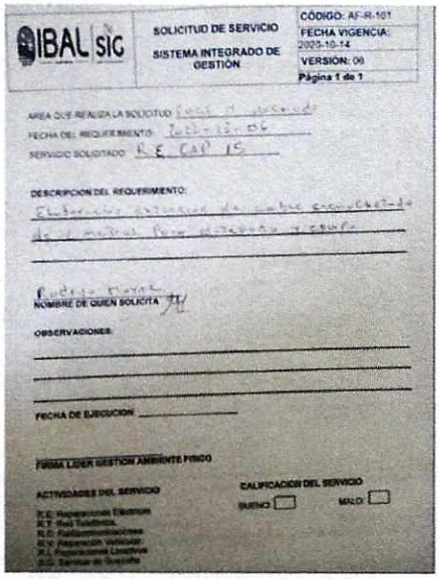

IBAL SIG

SOLICITUD DE SERVICIO

SISTEMA INTEGRADO DE GESTIÓN

CÓDIGO: AF-R-101
FECHA VIGENCIA: 2023-10-14
VERSIÓN: 06
Página 1 de 1

AREA QUE REALIZA LA SOLICITUD: [illegible]

FECHA DEL REQUERIMIENTO: [illegible]

SERVICIO SOLICITADO: R E CAP 15

DESCRIPCION DEL REQUERIMIENTO:

Elaboración extensión de cable encauchetado de 4 metros para [illegible]

NOMBRE DE QUIEN SOLICITA: [illegible]

OBSERVACIONES:

FECHA DE EJECUCION: _____

FIRMA LIDER GESTION AMBIENTE FISICO

ACTIVIDADES DEL SERVICIO

R.E. Reparaciones Eléctricas
R.T. Red Telefónica
R.C. Radiocomunicaciones
R.V. Reparación Vehicular
P.L. Fumigaciones Locativas
S.G. Servicio de Grúa/Pala

CALIFICACION DEL SERVICIO

BUENO ☐ MALO ☐

Cra. 4 Nº 10-12 centro edificio punto central oficina 309 teléfono - 317 797 9630 – 314 732 6693 Ibagué Tol. Multiserviciosfuncionales1@hotmail.com

2. Armado de dos extensiones encauchetadas 22m cada una para el área de servicios generales.

MultiServicios Funcionales

Nit.: 65.744.442-1

3. Instalación de iluminación en cuarto de bombas de planta 2.

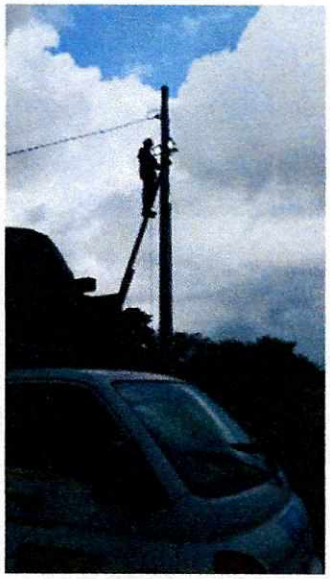

Cra. 4 Nº 10-12 centro edificio punto central oficina 309 teléfono - 317 797 9630 – 314 732 6693 Ibagué Tol. Multiserviciosfuncionales1@hotmail.com

MultiServicios Funcionales

Nit : 65 744 442-1

Cra. 4 Nº 10-12 centro edificio punto central oficina 309 teléfono - 317 797 9630 – 314 732 6693 Ibagué Tol. Multiserviciosfuncionales1@hotmail.com

MultiServicios Funcionales

Nit : 65 744.442-1

4. instalación de iluminación armario planta 2.

Cra. 4 Nº 10-12 centro edificio punto central oficina 309 teléfono - 317 797 9630 – 314 732 6693 Ibagué Tol. Multiserviciosfuncionales1@hotmail.com

5. Cambio de panel Led en área de Dosificadores en planta 2.

6. Se deshabilito lámpara Led departamento financiero.

7. Se retiró tomacorriente el cual causaba peligro por su mala ubicación en el departamento financiero.

8. Revisión fallo eléctrico el tejar, Se encuentra 1 de las cañuelas de la red de celsia caída, Ya se informó a la entidad para el servicio de reconexión de red.

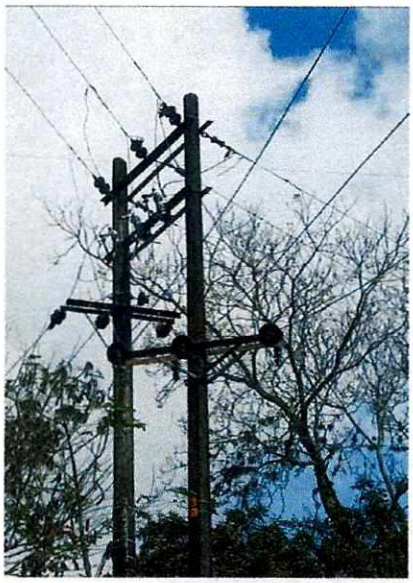

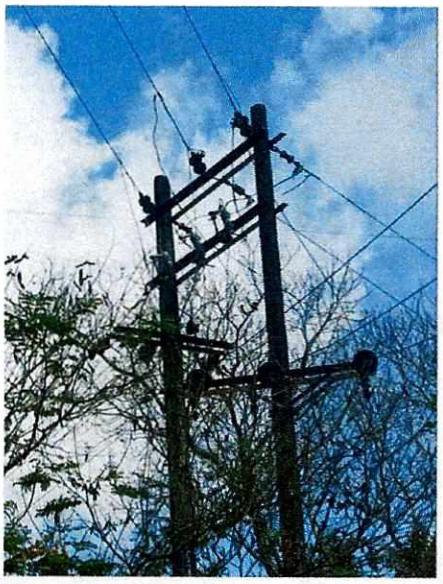

9. Instalación de clavija de 50 amp. para motobomba sumergible de trampa de grasas planta el tejar.

10. Se restablece el circuito en la planta el tejar por perder de contratistas de celsia.

11.Recolección de la cañuela caída por parte de Celsia planta el Tejar.

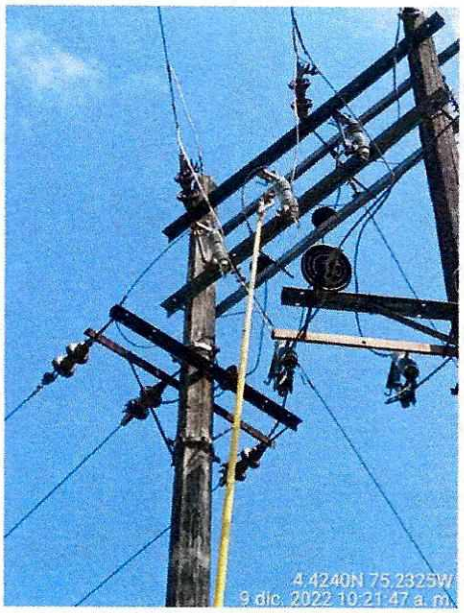

12.Cambio de iluminación oficinas de la 60.

MultiServicios Funcionales

Nit. 65.744.442-1

Cra. 4 Nº 10-12 centro edificio punto central oficina 309 teléfono - 317 797 9630 – 314 732 6693 Ibagué Tol. Multiserviciosfuncionales1@hotmail.com

MultiServicios Funcionales

Nit : 65.744.442-1

13. Instalación de punto a 110v para pesebre

Cra. 4 Nº 10-12 centro edificio punto central oficina 309 teléfono - 317 797 9630 – 314 732 6693 Ibagué Tol. Multiserviciosfuncionales1@hotmail.com

14. Revisión de sistemas de aireadores de la planta de la arboleda.

15. Terminando instalación en sistemas cecoi.

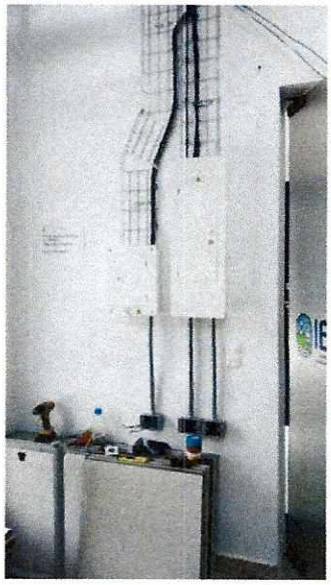

16. Lavado de aire acondicionado de laboratorio.

17. Se reviso la planta eléctrica del Ibal se evidenció el tanque de combustible lleno, reguero del mismo en la parte inferior del motor, el agua del radiador con bajo nivel, se nivelo el agua.

18. Se reviso de energía en planta el tejar.

19. Se cambió un interruptor de luz en laboratorio tejar.

20. Conexión de equipo de soldadura para reparar sumidero Bomba de combustible 1 con 19.

21. Instalación de radiador de planta eléctrica bocatoma combeima.

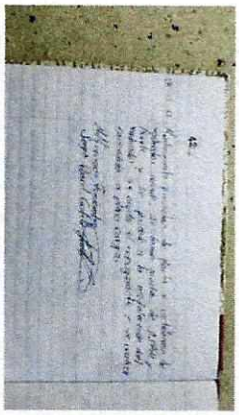
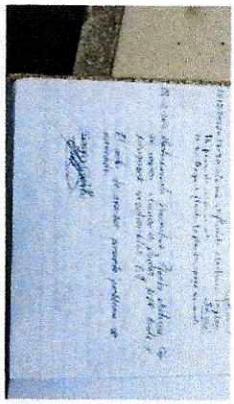

22. Conexión equipo de soldadura en plaza la 21.

23. Revisión eléctrica planta de la arboleda.

24. Realizando seguimiento de daño de internet de micro medición planta 1 laboratorio y dirección administrativa.

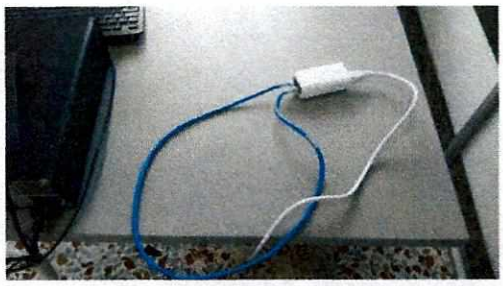

25. Revisión de iluminación del cárcamo de la planta el tejar.

INFORME DE GESTIÓN EN SEGURIDAD Y SALUD EN EL TRABAJO

MULTISERVICIOS FUNCIONALES

NIT. 65744441-1

IBAGUE – TOLIMA

DICIEMBRE - 2022

Cra 6 sur # 20ª – 26 barrio galán teléfono - 317 797 9630 – 314 732 6693 Ibagué Tol.
Multiserviciosfuncionales1@hotmail.com

MultiServicios Funcionales

Nit: 65.744.442-1

TABLA DE REVISIONES

FECHA	ELABORÓ	REVISÓ
10/10/2021	**Cargo: Asesor SST Licencia renovada 4446 /2019**	**Cargo: Representante Legal**
	Nombre: NEYIRETH DELGADO	**Nombre**: Sandra Edith Puentes
FIRMA:		

Cra 6 sur # 20ª – 26 barrio galán teléfono - 317 797 9630 – 314 732 6693 Ibagué Tol.
Multiserviciosfuncionales1@hotmail.com

OBJETIVO

Reportar a la Empresa Ibaguereña de Acueducto Y Alcantarillado IBAL las actividades de gestión e implementadas en SST y contenidas en el plan de trabajo anual de la empresa **Multiservicios Funcionales.**

INTRODUCCIÓN

El presente informe contiene las actividades mensuales implementadas por la empresa con el objeto de proteger la seguridad y salud de los trabajadores y la prevención de contagios por COVID-19, es de gran importancia hacer frente al virus mediante la implementación de acciones basadas en los lineamientos del gobierno nacional; Multiservicios funcionales desarrolla e implementa el Plan de Trabajo Anual y el protocolo general de bioseguridad y se compromete a implementar las actividades aquí contenidas destinadas a la prevención y control de los riesgos existentes en el desarrollo de las actividades para la protección de salud y seguridad de los trabajadores. A continuación se presentan las actividades desarrolladas desde **noviembre 29** a **diciembre 28 del 2022**.

LEGISLACIÓN

- Decreto 1072 del 2015.
- Resolución 1409 del 2012.
- Ley 100 de 1993.

1. RELACIÓN DE PERSONAL

NOMBRE(S) Y APELLIDO(S)	CARGO
SERGIO DANIEL CASTILLO TRUJILLO	OFICIAL
EDWAR SANTIAGO RIASCOS	AUXILIAR ELÉCTRICO

Multiservicios Funcionales certifica la afiliación al Sistema De Seguridad Social de todo el personal y realiza el pago de acuerdo a lo establecido en la legislación colombiana. **ANEXO 1. PLANILLA DE SEGURIDAD SOCIAL.**

2. ACTIVIDADES DESARROLLADAS

2.1 ACTIVIDADES DE CAPACITACIÓN/SENSIBILIZACIÓN

Multiservicios funcionales suministra los tiempos, espacios y recursos necesarios para la capacitación del personal propio en temas referentes a bioseguridad y seguridad y salud en el trabajo y aquellos con relación a los riesgos presentes: **ANEXO 2.**

- Rendición de cuentas del SG-SST 2022 a los trabajadores.

2.2 ELEMENTOS DE PROTECCIÓN PERSONAL

Semanalmente el vigía de seguridad y salud en el trabajo hace entrega de elementos de protección personal a los trabajadores y cambio de ellos por daño o desgaste, se realiza revisión del porte y uso de EPP. Actualmente se implementa formato para la entrega de elementos de protección personal donde se especifica el tipo de EPP entregado, fecha y firma del trabajador. **ANEXO 3. FORMATO ENTREGA EPP.**

2.3 SEGUIMIENTO CONDICIONES DE SALUD:

Los trabajadores de manera diaria hacen el reporte de las condiciones de salud con el fin de monitorear e identificar síntomas relacionados con el COVID-19. Dicho reporte se realiza por medio de plataforma de ARL positiva y/o vía WhatsApp en el caso de falla de la plataforma de la ARL.

2.4 ACCIDENTES DE TRABAJO:

En este periodo comprendido al mes de **Diciembre del 2022** No se presentó accidentes de trabajo con el personal de Multiservicios temporales.

2.5 INDICADORES MÍNIMOS DE SST:

FRECUENCIA DE LOS ACCIDENTES DICIEMBRE			
FORMULA	**No DE ACCIDENTES**	**No DE TRABAJADORES MES**	**RESULTADO**
Número de accidentes que se presentaron en el mes/ No de trabajadores en el mes * 100	**0**	**2**	0%

SEVERIDAD DE LOS ACCIDENTES DICIEMBRe			
FORMULA	No de Dias de incapacidad	No DE TRABAJADORES EN EL MES	RESULTADO
Número de días de incapacidad por accidente de trabajo en el mes + Número de días cargados en el periodo / Número de trabajadores en el mes * 100	0	2	0%

*Para el análisis de indicadores se relaciona la información fecha de corte **a Diciembre 28 del 2022.**

2.6 PERMISO DE TRABAJO EN ALTURAS/INSPECCIÓN:

Multiservicios Funcionales dentro de sus medidas de control para el riesgo que genera el trabajo en alturas cuenta con personal certificado para trabajo seguro en alturas según la Resolución 4272 del 2021; quienes diligencian el formato de permiso de trabajo en alturas e inspección para los trabajos ocasionales y rutinarios según corresponda. **No se realizaron trabajos en alturas en el periodo.**

ANEXO 1

PLANILLA DE SEGURIDAD SOCIAL

PLANILLA INTEGRADA AUTOLIQUIDACIÓN APORTES
COMPROBANTE DE PAGO

Bancolombia

DATOS GENERALES DEL APORTANTE			
TIPO IDENTIFICACIÓN:	CEDULA DE CIUDADANIA	NÚMERO DE IDENTIFICACIÓN:	65744442
NOMBRE Ó RAZÓN SOCIAL:			SANDRA EDITH PUENTES DELGADO
CIUDAD/MUNICIPIO:	IBAGUE	DEPARTAMENTO:	TOLIMA
DIRECCIÓN:	CRA 6SUR # 20A 26	TELÉFONO:	2700403
TIPO APORTANTE:	02-INDEPENDIENTE	CLASE APORTANTE:	I-INDEPENDIENTE
TIPO EMPRESA:	PRIVADA	ACTIVIDAD ECONOMICA:	Actividades reguladoras y
FORMA DE PRESENTACIÓN:	ÚNICO		
APORTANTE EXONERADO PAGO APORTES SALUD, SENA E ICBF (REFORMA TRIBUTARIA):			NO

DATOS GENERALES DE LA PLANILLA					
NÚMERO PLANILLA:		**7863544930**	TIPO DE PLANILLA:		I-INDEPENDIENTES
PERIODO COTIZACIÓN OTROS SUBSISTEMAS:	MES:	diciembre	PERIODO COTIZACIÓN SALUD:	MES:	diciembre
	AÑO:	2022		AÑO:	2022
DÍAS DE MORA:		0			
FECHA PAGO (aaaa/mm/dd):		2022/12/16	NÚMERO AUTORIZACIÓN:		1815289031

LIQUIDACIÓN GENERAL

			TOTALES	
			COTIZANTES	TOTAL
PENSIÓN				
ADMINISTRADORA				
NIT	CÓDIGO	NOMBRE		
800229739	230201	230201- PROTECCION	1	$ 1.971.400
SUBTOTAL:			1	**$ 1.971.400**
SALUD				
ADMINISTRADORA				
NIT	CÓDIGO	NOMBRE		
800130907	EPS002	EPS002-SALUD TOTAL	1	$ 1.449.600
SUBTOTAL:			1	**$ 1.449.600**
RIESGOS PROFESIONALES				
ADMINISTRADORA				
NIT	CÓDIGO	NOMBRE		
860011153	14-23	14-23-POSITIVA COMPAÑIA DE SEGUROS S.A.	1	$ 282.500
SUBTOTAL:			1	**$ 282.500**

TOTAL PAGADO:	**$ 3.703.500**

PLANILLA INTEGRADA AUTOLIQUIDACIÓN APORTES
SOPORTE DE PAGO GENERAL

SOI | Bancolombia

DATOS GENERALES DEL APORTANTE

IFICACIÓN:	CEDULA DE CIUDADANIA	NUMERO DE IDENTIFICACIÓN:	65744442
RAZÓN SOCIAL:			SANDRA EDITH PUENTES DELGADO
UNICIPIO:	IBAGUE	DEPARTAMENTO:	TOLIMA
I:	CRA 6SUR # 20A 26	TELÉFONO:	2700403
TANTE:	02-INDEPENDIENTE	CLASE APORTANTE:	I-INDEPENDIENTE
ESA:	PRIVADA	ACTIVIDAD ECONOMICA:	Actividades reguladoras y facilitadoras de la act
PRESENTACIÓN:	UNICO		
E EXONERADO PAGO APORTES SALUD, SENA E ICBF (REFORMA TRIBUTARIA):			NO

DATOS GENERALES DE LA PLANILLA

NÚMERO PLANILLA:		**7863544930**	TIPO DE PLANILLA:			I-INDEPENDIENTES
PERIODO COTIZACIÓN OTROS	MES diciembre	AÑO 2022	PERIODO COTIZACIÓN SALUD:	MES	diciembre AÑO	2022
DÍAS DE MORA		0				
FECHA PAGO (aaaa/mm/dd):		2022/12/16	NUMERO AUTORIZACIÓN:			1815289031

TOTAL APORTES A PENSIÓN

IGO	ADMINISTRADORA NOMBRE	No. COTIZANTES	COTIZACIÓN	APORTES VOLUNTARIOS EMPLEADOR	APORTES VOLUNTARIOS COTIZANTE	FSP SOLIDARIDAD	FSP SUBSISTENCIA	MORA COTIZACIÓN	MORA FSP	TOTALES APORTES	TOTALES MORA	TOTALES VALOR PAGADO
	230201- PROTECCION	1	$ 1.855.400	$ 0	$ 0	$ 58.000	$ 58.000	$ 0	$ 0	$ 1.971.400	$ 0	$ 1.971.400
ES:										**$ 1.971.400**	**$ 0**	**$ 1.971.400**

TOTAL APORTES A SALUD

IGO	ADMINISTRADORA NOMBRE	No. COTIZANTES	INCAPACIDAD POR ENFERMEDAD NUMERO AUTORIZACIÓN	INCAPACIDAD POR ENFERMEDAD VALOR	LICENCIA MATERNIDAD NUMERO AUTORIZACIÓN	LICENCIA MATERNIDAD VALOR	SALDO A FAVOR PLANILLA	SALDO A FAVOR VALOR	LIQUIDACIÓN COTIZACIÓN	LIQUIDACIÓN VALOR ADRES	MORA COTIZACIÓN	MORA VALOR ADRES	TOTALES APORTES	TOTALES MORA	TOTALES DESCUENTO	TOTALES VALOR PAGADO
	EPS002-SALUD TOTAL	1		$ 0		$ 0		$ 0	$ 1.449.600	$ 0	$ 0	$ 0	$ 1.449.600	$ 0	$ 0	$ 1.449.600
ES:													**$ 1.449.600**	**$ 0**	**$ 0**	**$ 1.449.600**

TOTAL APORTES A RIESGOS PROFESIONALES

IGO	ADMINISTRADORA NOMBRE	No. COTIZANTES	INCAPACIDAD IRP NUMERO AUTORIZACIÓN	INCAPACIDAD IRP VALOR	PAGO A OTROS RIESGOS	SALDO A FAVOR PLANILLA	SALDO A FAVOR VALOR	LIQUIDACIÓN COTIZACIÓN	TOTALES APORTES	TOTALES MORA	TOTALES DESCUENTO	TOTALES VALOR PAGADO
	14-23-POSITIVA COMPAÑIA DE SEGUROS S.A	1		$ 0	$ 0		$ 0	$ 282.500	$ 282.500	$ 0	$ 0	$ 282.500
ES:									**$ 282.500**	**$ 0**	**$ 0**	**$ 282.500**

LIQUIDACIÓN DETALLADA APORTES

DATOS DEL COTIZANTE / NOVEDADES

CA	NOMBRES	TIPO COTIZANTE	SUBTIPO COTIZANTE	SALARIO BASICO	TIPO DE SALARIO	COLOMBIANO EXTRANJERO	REFORMA TRIBUTARIA	ING	RET	TDE	TAE	TDP	TAP	COR	VSP	VST	SLN	COM	IGE	LMA	VAC	AVP	VCT	IRP
2	PUENTES DELGADO SANDRA EDITH	INDEPENDIENTE CONTRATO PRESTACIÓN DE SERVICIOS		$ 22.713.150			NO								01/30									

SEGURIDAD SOCIAL — PENSIÓN

ADMIN	DIAS COT	IBC	COTIZACIÓN	FSP SUBSISTENCIA	FSP SOLIDARIDAD	APORTES VOLUNTARIOS EMPLEADOR	APORTES VOLUNTARIOS EMPLEADO	INDICADOR TARIFA ESPECIAL	TOTAL APORTE
230201-PROTECCION	30	$ 11.596.048	$ 1.855.400	$ 58.000	$ 58.000	$ 0	$ 0	Normal	$ 1.971.400

SEGURIDAD SOCIAL — SALUD / ARP

SALUD ADMIN	DIAS COT	IBC	COTIZACIÓN	VALOR ADRES	TOTAL APORTE	ARP ADMIN	DIAS COT	IBC	CENTRO DE TRABAJO	TOTAL APORTE
EPS002-SALUD TOTAL	30	$ 11.596.048	$ 1.449.600	$ 0	$ 1.449.600	14-23-POSITIVA COMPAÑIA DE SEGUROS S.A	30	$ 11.596.048	65744442	$ 282.500

PARAFISCALES

DIAS COT	IBC	CCF ADMIN	CCF TOTAL APORTE	SENA TOTAL APORTE	ICBF TOTAL APORTE	ESAP TOTAL APORTE	MINEDU TOTAL APORTE
	$ 0		$ 0	$ 0	$ 0	$ 0	$ 0

TOTAL	$ 3.703.500

Planilla Pagada

PLANILLA INTEGRADA AUTOLIQUIDACIÓN APORTES
COMPROBANTE DE PAGO

DAVIVIENDA

DATOS GENERALES DEL APORTANTE			
TIPO IDENTIFICACIÓN:	CEDULA DE CIUDADANIA	NÚMERO DE IDENTIFICACIÓN:	65744442
NOMBRE Ó RAZÓN SOCIAL:			SANDRA EDITH PUENTES DELGADO
CIUDAD/MUNICIPIO:	IBAGUE	DEPARTAMENTO:	TOLIMA
DIRECCIÓN:	CRA 6SUR # 20A 26	TELÉFONO:	2700403
TIPO APORTANTE:	02-INDEPENDIENTE	CLASE APORTANTE:	I-INDEPENDIENTE
TIPO EMPRESA:	PRIVADA	ACTIVIDAD ECONOMICA:	Actividades reguladoras y
FORMA DE PRESENTACIÓN:	ÚNICO		
APORTANTE EXONERADO PAGO APORTES SALUD, SENA E ICBF (REFORMA TRIBUTARIA):			SI

DATOS GENERALES DE LA PLANILLA					
NÚMERO PLANILLA:	**7864075632**		TIPO DE PLANILLA:		E-EMPLEADOS
PERIODO COTIZACIÓN OTROS SUBSISTEMAS:	MES:	diciembre	PERIODO COTIZACIÓN SALUD:	MES:	enero
	AÑO:	2022		AÑO:	2023
DÍAS DE MORA:		0			
FECHA PAGO (aaaa/mm/dd):		2022/12/22	NÚMERO AUTORIZACIÓN:		1827685400

LIQUIDACIÓN GENERAL

			TOTALES	
			COTIZANTES	TOTAL PAGADO
PENSIÓN				
ADMINISTRADORA				
NIT	CÓDIGO	NOMBRE		
800229739	230201	230201- PROTECCION	1	$ 179.700
900336004	25-14	25-14 COLPENSIONES	2	$ 339.700
800224808	230301	230301-PORVENIR	6	$ 1.148.200
		SUBTOTAL:	9	**$ 1.667.600**
SALUD				
ADMINISTRADORA				
NIT	CÓDIGO	NOMBRE		
900156264	EPS041	NUEVA EPS CM	1	$ 45.700
800130907	EPS002	EPS002-SALUD TOTAL	2	$ 61.400
900156264	EPS037	EPS037-NUEVA EPS	3	$ 150.000
901021565	ESSC18	ESSC18 - EMSSANAR S.A.S.	1	$ 40.000
901093846	ESSC91	ESSC91-ECOOPSOS EPS	1	$ 40.000
860066942	EPS008	EPS008-COMPENSAR	1	$ 80.000
		SUBTOTAL:	9	**$ 417.100**
CAJA DE COMPENSACIÓN				
ADMINISTRADORA				
NIT	CÓDIGO	NOMBRE		
800211025	CCF48	CCF48-CONFATOLIMA	9	$ 409.000
		SUBTOTAL:	9	**$ 409.000**
RIESGOS PROFESIONALES				
ADMINISTRADORA				
NIT	CÓDIGO	NOMBRE		
860011153	14-23	14-23-POSITIVA COMPAÑIA DE SEGUROS S.A.	9	$ 689.700
		SUBTOTAL:	9	**$ 689.700**

TOTAL PAGADO:	**$ 3.183.400**

PLANILLA INTEGRADA AUTOLIQUIDACIÓN APORTES
SOPORTE DE PAGO GENERAL

SOI — DAVIVIENDA

DATOS GENERALES DEL APORTANTE			
IFICACIÓN:	CEDULA DE CIUDADANIA	NUMERO DE IDENTIFICACIÓN:	65744442
RAZÓN SOCIAL:			SANDRA EDITH PUENTES DELGADO
NICIPIO:	IBAGUE	DEPARTAMENTO:	TOLIMA
	CRA 8SUR # 20A 28	TELÉFONO:	2700403
TANTE:	02-INDEPENDIENTE	CLASE APORTANTE:	I-INDEPENDIENTE
ESA:	PRIVADA	ACTIVIDAD ECONOMICA:	Actividades reguladoras y facilitadoras de la act
PRESENTACIÓN:	UNICO		
E EXONERADO PAGO APORTES SALUD, SENA E ICBF (REFORMA TRIBUTARIA):			SI

DATOS GENERALES DE LA PLANILLA							
NÚMERO PLANILLA:			7864075632	TIPO DE PLANILLA:			E-EMPLEADOS
PERIODO COTIZACIÓN OTROS	MES	diciembre AÑO	2022	PERIODO COTIZACIÓN SALUD:	MES	enero AÑO	2023
DÍAS DE MORA:			0				
FECHA PAGO (aaaa/mm/dd):			2022/12/22	NUMERO AUTORIZACIÓN:			1627685400

TOTAL APORTES A PENSIÓN

ADMINISTRADORA GO	NOMBRE	No. COTIZANTES	COTIZACIÓN	APORTES VOLUNTARIOS EMPLEADOR	APORTES VOLUNTARIOS COTIZANTE	FSP SOLIDARIDAD	FSP SUBSISTENCIA	MORA COTIZACIÓN	MORA FSP	TOTALES APORTES	TOTALES MORA	TOTALES VALOR PAGADO
	230301-PORVENIR	6	$ 1.148.200	$ 0	$ 0	$ 0	$ 0	$ 0	$ 0	$ 1.148.200	$ 0	$ 1.148.200
	230201- PROTECCION	1	$ 179.700	$ 0	$ 0	$ 0	$ 0	$ 0	$ 0	$ 179.700	$ 0	$ 179.700
	25-14 COLPENSIONES	2	$ 339.700	$ 0	$ 0	$ 0	$ 0	$ 0	$ 0	$ 339.700	$ 0	$ 339.700
S:										$ 1.667.600	$ 0	$ 1.667.600

TOTAL APORTES A SALUD

ADMINISTRADORA GO	NOMBRE	No. COTIZANTES	INCAPACIDAD POR ENFERMEDAD NUMERO AUTORIZACIÓN	INCAPACIDAD POR ENFERMEDAD VALOR	LICENCIA MATERNIDAD NUMERO AUTORIZACIÓN	LICENCIA MATERNIDAD VALOR	SALDO A FAVOR PLANILLA	SALDO A FAVOR VALOR	LIQUIDACIÓN COTIZACIÓN	LIQUIDACIÓN VALOR ADRES	MORA COTIZACIÓN	MORA VALOR ADRES	TOTALES APORTES	TOTALES MORA	TOTALES DESCUENTO	TOTALES VALOR PAGADO
	EPS037-NUEVA EPS	3		$ 0		$ 0		$ 0	$ 150.000	$ 0	$ 0	$ 0	$ 150.000	$ 0	$ 0	$ 150.000
	ESSC18 - EMSSANAR S.A.S	1		$ 0		$ 0		$ 0	$ 40.000	$ 0	$ 0	$ 0	$ 40.000	$ 0	$ 0	$ 40.000
	EPS002-SALUD TOTAL	2		$ 0		$ 0		$ 0	$ 61.400	$ 0	$ 0	$ 0	$ 61.400	$ 0	$ 0	$ 61.400
	EPS008-COMPENSAR	1		$ 0		$ 0		$ 0	$ 80.000	$ 0	$ 0	$ 0	$ 80.000	$ 0	$ 0	$ 80.000
	NUEVA EPS CM	1		$ 0		$ 0		$ 0	$ 45.700	$ 0	$ 0	$ 0	$ 45.700	$ 0	$ 0	$ 45.700
	ESSC91-ECOOPSOS EPS	1		$ 0		$ 0		$ 0	$ 40.000	$ 0	$ 0	$ 0	$ 40.000	$ 0	$ 0	$ 40.000
S:													$ 417.100	$ 0	$ 0	$ 417.100

TOTAL APORTES A RIESGOS PROFESIONALES

ADMINISTRADORA GO	NOMBRE	No. COTIZANTES	INCAPACIDAD RP NUMERO AUTORIZACIÓN	INCAPACIDAD RP VALOR	PAGO A OTROS RIESGOS	SALDO A FAVOR PLANILLA	SALDO A FAVOR VALOR	LIQUIDACIÓN COTIZACIÓN	TOTALES APORTES	TOTALES MORA	TOTALES DESCUENTO	TOTALES VALOR PAGADO
	14-23-POSITIVA COMPAÑIA DE SEGUROS S.A.	9		$ 0	$ 0		$ 0	$ 689.700	$ 689.700	$ 0	$ 0	$ 689.700
S:									$ 689.700	$ 0	$ 0	$ 689.700

TOTAL APORTES A CAJA DE COMPENSACIÓN FAMILIAR

ADMINISTRADORA GO	NOMBRE	No. COTIZANTES	TOTALES APORTES	TOTALES MORA	TOTALES VALOR PAGADO
	CCF48-CONFATOLIMA	9	$ 409.000	$ 0	$ 409.000
S:			$ 409.000	$ 0	$ 409.000

LIQUIDACIÓN DETALLADA APORTES

DATOS DEL COTIZANTE / NOVEDADES / PENSIÓN

CA	NOMBRES	TIPO COTIZANTE	SUBTIPO COTIZANTE	SALARIO BASICO	TIPO DE SALARIO	COLOMBIANO EXTRANJERO	REFORMA TRIBUTARIA	ING	RET	TDE	TAE	TDP	TAP	COR	VSP	VST	SLN	IGE	IRL	LMA	VAC	AVP	VCT	IRP	PENSIÓN ADMIN	DÍAS COT	IBC	COTIZACIÓN	FSP SUBSISTENCIA	FSP SOLIDARIDAD	APORTES VOLUNTARIOS EMPLEADOR	APORTES VOLUNTARIOS EMPLEADO
17	ROMERO MONTEALEGRE EDWIN FABIAN	DEPEND		$ 1.100.000	FIJO		SI									01-30									230201-PROTECCION	30	$ 1.122.917	$ 179.700	$ 0	$ 0	$ 0	$ 0
57	RAMIREZ PEREZ DANIEL	DEPEND		$ 1.000.000	FIJO		SI																		230301-PORVENIR	30	$ 1.000.000	$ 160.000	$ 0	$ 0	$ 0	$ 0
30	MENDEZ PORTELA LUIS FERNANDO	DEPEND		$ 1.500.000	FIJO		SI																		230301-PORVENIR	30	$ 1.500.000	$ 240.000	$ 0	$ 0	$ 0	$ 0
51	CASTILLO TRUJILLO SERGIO DANIEL	DEPEND		$ 1.000.000	FIJO		SI																		230301-PORVENIR	30	$ 1.000.000	$ 160.000	$ 0	$ 0	$ 0	$ 0
95	SANCHEZ PUENTES LESLY KATHERINE	DEPEND		$ 1.000.000	FIJO		SI														01-09				230301-PORVENIR	9	$ 300.000	$ 48.000	$ 0	$ 0	$ 0	$ 0
95	SANCHEZ PUENTES LESLY KATHERINE	DEPEND		$ 1.000.000	FIJO		SI		14																230301-PORVENIR	7	$ 233.334	$ 37.400	$ 0	$ 0	$ 0	$ 0

SEGURIDAD SOCIAL (continuación) / SALUD / ARP / PARAFISCALES

NOMBRES	INDICADOR TARIFA ESPECIAL	TOTAL APORTE	SALUD ADMIN	DÍAS COT	IBC	COTIZACIÓN	VALOR ADRES	TOTAL APORTE	ARP ADMIN	DÍAS COT	IBC	CENTRO DE TRABAJO	TOTAL APORTE	DÍAS COT	IBC	CCF ADMIN	CCF TOTAL APORTE	SENA TOTAL APORTE	ICBF TOTAL APORTE	ESAP TOTAL APORTE	MINEDU TOTAL APORTE
ROMERO MONTEALEGRE EDWIN FABIAN	Normal	$ 179.700	EPS037-NUEVA EPS	30	$ 1.122.917	$ 45.000	$ 0	$ 45.000	14-23-POSITIVA COMPAÑIA DE SEGUROS S.A.	30	$ 1.122.917	65744442	$ 78.200	30	$ 1.122.917	CCF48-CONFATOLIMA	$ 45.000	$ 0	$ 0	$ 0	$ 0
RAMIREZ PEREZ DANIEL	Normal	$ 160.000	ESSC91-ECOOPSOS EPS	30	$ 1.000.000	$ 40.000	$ 0	$ 40.000	14-23-POSITIVA COMPAÑIA DE SEGUROS S.A.	30	$ 1.000.000	65744442	$ 69.600	30	$ 1.000.000	CCF48-CONFATOLIMA	$ 40.000	$ 0	$ 0	$ 0	$ 0
MENDEZ PORTELA LUIS FERNANDO	Normal	$ 240.000	EPS037-NUEVA EPS	30	$ 1.500.000	$ 60.000	$ 0	$ 60.000	14-23-POSITIVA COMPAÑIA DE SEGUROS S.A.	30	$ 1.500.000	65744442	$ 104.400	30	$ 1.500.000	CCF48-CONFATOLIMA	$ 60.000	$ 0	$ 0	$ 0	$ 0
CASTILLO TRUJILLO SERGIO DANIEL	Normal	$ 160.000	EPS002-SALUD TOTAL	30	$ 1.000.000	$ 40.000	$ 0	$ 40.000	14-23-POSITIVA COMPAÑIA DE SEGUROS S.A.	30	$ 1.000.000	65744442	$ 69.600	30	$ 1.000.000	CCF48-CONFATOLIMA	$ 40.000	$ 0	$ 0	$ 0	$ 0
SANCHEZ PUENTES LESLY KATHERINE	Normal	$ 48.000	EPS002-SALUD TOTAL	9	$ 300.000	$ 12.000	$ 0	$ 12.000	14-23-POSITIVA COMPAÑIA DE SEGUROS S.A.	9	$ 300.000	65744442	$ 0	9	$ 96.667	CCF48-CONFATOLIMA	$ 3.900	$ 0	$ 0	$ 0	$ 0
SANCHEZ PUENTES LESLY KATHERINE	Normal	$ 37.400	EPS002-SALUD TOTAL	7	$ 233.334	$ 9.400	$ 0	$ 9.400	14-23-POSITIVA COMPAÑIA DE SEGUROS S.A.	7	$ 233.334	65744442	$ 1.300	7	$ 233.334	CCF48-CONFATOLIMA	$ 9.400	$ 0	$ 0	$ 0	$ 0

Planilla Pagada SOI

PLANILLA INTEGRADA AUTOLIQUIDACIÓN APORTES
SOPORTE DE PAGO GENERAL

SOI | DAVIVIENDA

DATOS GENERALES DEL APORTANTE

IFICACIÓN:	CEDULA DE CIUDADANIA	NUMERO DE IDENTIFICACIÓN:	65744442
RAZÓN SOCIAL:			SANDRA EDITH PUENTES DELGADO
INICIPIO:	IBAGUE	DEPARTAMENTO:	TOLIMA
I:	CRA 6SUR # 20A 26	TELÉFONO:	2700403
TANTE:	02-INDEPENDIENTE	CLASE APORTANTE:	I-INDEPENDIENTE
ESA:	PRIVADA	ACTIVIDAD ECONOMICA:	Actividades reguladoras y facilitadoras de la act
PRESENTACIÓN:	ÚNICO		
E EXONERADO PAGO APORTES SALUD, SENA E ICBF (REFORMA TRIBUTARIA):			SI

DATOS GENERALES DE LA PLANILLA

NÚMERO PLANILLA:		7864075632	TIPO DE PLANILLA:		E-EMPLEADOS
PERIODO COTIZACIÓN OTROS	MES diciembre AÑO	2022	PERIODO COTIZACIÓN SALUD:	MES enero AÑO	2023
DÍAS DE MORA:		0			
FECHA PAGO (aaaa/mm/dd):		2022/12/22	NÚMERO AUTORIZACIÓN:		1827685400

LIQUIDACIÓN DETALLADA APORTES

DATOS DEL COTIZANTE / NOVEDADES

CA	NOMBRES	TIPO COTIZANTE	SUBTIPO COTIZANTE	SALARIO BÁSICO	TIPO DE SALARIO	COLOMBIANO	EXTRANJERO	REFORMA TRIBUTARIA	INC	RET	TDE	TAE	TDP	TAP	COR	VSP	VST	SLN	CCM	IGE	LMA	VAC	AVP	VCT	IRP
1	CHIVET RAMIREZ JOHN JAIRO	DEPEND		$ 2.000.000	FIJO			SI																	
5	NAVARRO CABEZAS JUAN CARLOS	DEPEND		$ 1.100.000	FIJO			SI									01 30								
2	HERRERA GUZMAN RAUL	DEPEND		$ 1.100.000	FIJO			SI									01 30								
3	RIASCOS MORENO EDWARD SANTIAGO	DEPEND		$ 1.000.000	FIJO			SI																	

SEGURIDAD SOCIAL – PENSIÓN

NOMBRES	ADMIN	DÍAS COT	IBC	COTIZACIÓN	FSP SUBSISTENCIA	FSP SOLIDARIDAD	APORTES VOLUNTARIOS EMPLEADOR	APORTES VOLUNTARIOS EMPLEADO	INDICADOR TARIFA ESPECIAL	TOTAL APORTE
CHIVET RAMIREZ JOHN JAIRO	230301-PORVENIR	30	$ 2.000.000	$ 320.000	$ 0	$ 0	$ 0	$ 0	Normal	$ 320.000
NAVARRO CABEZAS JUAN CARLOS	25-14 COLPENSIONES	30	$ 1.122.917	$ 179.700	$ 0	$ 0	$ 0	$ 0	Normal	$ 179.700
HERRERA GUZMAN RAUL	230301-PORVENIR	30	$ 1.142.396	$ 182.800	$ 0	$ 0	$ 0	$ 0	Normal	$ 182.800
RIASCOS MORENO EDWARD SANTIAGO	25-14 COLPENSIONES	30	$ 1.000.000	$ 160.000	$ 0	$ 0	$ 0	$ 0	Normal	$ 160.000

SEGURIDAD SOCIAL – SALUD / ARP

NOMBRES	SALUD ADMIN	DÍAS COT	IBC	COTIZACIÓN	VALOR ADRES	TOTAL APORTE	ARP ADMIN	DÍAS COT	IBC	CENTRO DE TRABAJO	TOTAL APORTE
CHIVET RAMIREZ JOHN JAIRO	EPS008-COMPENSAR	30	$ 2.000.000	$ 80.000	$ 0	$ 80.000	14-23-POSITIVA COMPAÑIA DE SEGUROS S.A.	30	$ 2.000.000	65744442	$ 139.200
NAVARRO CABEZAS JUAN CARLOS	EPS037-NUEVA EPS	30	$ 1.122.917	$ 45.000	$ 0	$ 45.000	14-23-POSITIVA COMPAÑIA DE SEGUROS S.A.	30	$ 1.122.917	65744442	$ 78.200
HERRERA GUZMAN RAUL	NUEVA EPS CM	30	$ 1.142.396	$ 45.700	$ 0	$ 45.700	14-23-POSITIVA COMPAÑIA DE SEGUROS S.A.	30	$ 1.142.396	65744442	$ 79.600
RIASCOS MORENO EDWARD SANTIAGO	ESSC18-EMSSANAR S.A.S.	30	$ 1.000.000	$ 40.000	$ 0	$ 40.000	14-23-POSITIVA COMPAÑIA DE SEGUROS S.A.	30	$ 1.000.000	65744442	$ 69.600

PARAFISCALES

NOMBRES	DÍAS COT	IBC	CCF ADMIN	CCF TOTAL APORTE	SENA TOTAL APORTE	ICBF TOTAL APORTE	ESAP TOTAL APORTE	MINEDU TOTAL APORTE
CHIVET RAMIREZ JOHN JAIRO	30	$ 2.000.000	CCF48-CONFATOLIMA	$ 80.000	$ 0	$ 0	$ 0	$ 0
NAVARRO CABEZAS JUAN CARLOS	30	$ 1.122.917	CCF48-CONFATOLIMA	$ 45.000	$ 0	$ 0	$ 0	$ 0
HERRERA GUZMAN RAUL	30	$ 1.142.396	CCF48-CONFATOLIMA	$ 45.700	$ 0	$ 0	$ 0	$ 0
RIASCOS MORENO EDWARD SANTIAGO	30	$ 1.000.000	CCF48-CONFATOLIMA	$ 40.000	$ 0	$ 0	$ 0	$ 0

TOTAL	$ 3.183.400

Planilla Pagada
SOI

ANEXO 2.

EVIDENCIA
CAPACITACIONES/SENSIBILIZACIONES

- **Rendición de cuentas del SG-SST 2022.**

RENDICIÓN DE CUENTAS

MULTISERVICIOS

Correo *

liamvale2018@gmail.com

Nombres y Apellidos *

Sergio Daniel Castillo Trujillo

Confirma el recibido del documento rendición de cuentas? *

- (●) Si
- ( ) No

Este contenido no ha sido creado ni aprobado por Google.

Google Formularios

RENDICIÓN DE CUENTAS

MULTISERVICIOS

Correo *

tjedisan@gmail.com

Nombres y Apellidos *

Edward Santiago Riascos Moreno

Confirma el recibido del documento rendición de cuentas? *

- (●) Si
- ( ) No

Este contenido no ha sido creado ni aprobado por Google.

Google Formularios

ANEXO 3
FORMATO ENTREGA EPP

MultiServicios Funcionales Nit.: 65.744.442-1	**SISTEMA DE GESTIÓN DE LA SEGURIDAD Y SALUD EN EL TRABAJO** **MULTISERVICIOS FUNCIONALES**	CODIGO: SST.F.001
	FORMATO ENTREGA DE ELEMENTOS DE PROTECCIÓN INDIVIDUAL	VERSION: 001 MAYO 2020

Nombre(s) y apellido (s) del trabajador	Sergio Daniel Castillo Trujillo
Cedula	1'110.499.851
Cargo	Oficial.

FECHA	GAFAS	CARETA	GUANTES	TAPA BOCAS	MASCARA CON CARUCHO	DELANTAL	PANTALON-CAMISA	ZAPATOS	OTRO, CUAL?	FIRMA DEL TRABAJADOR
02 - 12 - 22				(10)						
12 - 12 - 22				(10)						
19 - 12 - 22				(10)						
26 - 12 - 22				(10)						

MultiServicios Funcionales Nit.: 65.744.442-1	**SISTEMA DE GESTIÓN DE LA SEGURIDAD Y SALUD EN EL TRABAJO** **MULTISERVICIOS FUNCIONALES**	CODIGO: SST.F.001
	FORMATO ENTREGA DE ELEMENTOS DE PROTECCIÓN INDIVIDUAL	VERSION: 001 MAYO 2020

Nombre(s) y apellido (s) del trabajador	Edward Santiago Riascos Moreno
Cedula	94' 445.949.
Cargo	Auxiliar Electricista

FECHA	GAFAS	CARETA	GUANTES	TAPA BOCAS	MASCARA CON CARUCHO	DELANTAL	PANTALON-CAMISA	ZAPATOS	OTRO, CUAL?	FIRMA DEL TRABAJADOR
02 - 12 - 22				(10)						
12 - 12 - 22				(10)						
19 - 12 - 22				(10)						
26 - 12 - 22				(10)						

ANEXO 4

PERMISO DE TRABAJO SEGURO EN ALTURAS

MultiServicios Funcionales	Sistema de gestión de seguridad y salud en el trabajo	Fecha: 05/25/2021
	Proceso: Sistema de Gestión Integral	
	Formato Permiso trabajo en alturas	Versión: 001

[X] T. Eléctrico [ ] E. Confinados [X] T. Alturas [ ] Excavaciones

Válido para el periodo, lugar, equipo, personal y trabajo indicado

Fecha: 06-12-22 Hora inicial: 8:00 am Hora final: 3:00 Pm.

Actividad a realizar: Ptar Comfenalco

Lugar de la actividad: Cambio de luminosidad

Frente de obra: Mina: Planta calle tercera:

EQUIPO DE PROTECCION PERSONAL REQUERIDO

[X] Casco [X] Tapaoídos [X] Gafas [ ] Careta [ ] Respirador [X] Guantes [ ] Mangas [ ] Peto [X] Arnés [ ] Autocontenido [ ] Polainas [X] Botas

Otros:

EQUIPO DE EMERGENCIAS REQUERIDO

[X] Extintor [X] Camilla [X] Botiquín

Otros:

SISTEMA DE ACCESO/SALIDA REQUERIDO

[X] Escaleras [ ] Andamio [ ] Canastilla [ ] Elevador [ ] Línea de vida

Otros:

LISTA DE VERIFICACIÓN

PERSONAL QUE REALIZA LA ACTIVIDAD

LISTA DE VERIFICACIÓN	SI	NO	N/A
Afiliaciones EPS, AFP, ARL al día	✓		
Exámenes médicos (ingreso/periódico) al día	✓		
Exámenes médicos específicos al día	✓		
Entrenados y capacitados para la tarea	✓		
Certificaciones para realizar la tarea	✓		
Instruidos en los riesgos de la tarea	✓		
Dotación en buen estado	✓		
EPP´s completos y en buen estado	✓		
Condiciones de salud óptimas	✓		

MAQUINARIA Y EQUIPO PESADO

LISTA DE VERIFICACIÓN	SI	NO	N/A
Revisión a maquinaria y equipo pesado			
Operadores aptos			

ÁREA Y ELEMENTOS DE TRABAJO

LISTA DE VERIFICACIÓN	SI	NO	N/A
ART con este permiso de trabajo	✓		
Área de trabajo delimitada	✓		
Área de trabajo señalizada	✓		
Piso y/o paredes en buenas condiciones	✓		
Puntos de anclaje seguros	✓		
Condiciones ambientales que permiten el trabajo seguro	✓		
Equipos y/o herramientas revisadas y en buen estado	✓		
Equipo de emergencias en buen estado	✓		
Sistema de acceso en buen estado (Barandas, escaleras, rampas, plataformas)	✓		
Sistemas eléctricos en óptimas condiciones	✓		
Distancia prudente (redes: eléctricas, gas, agua, etc.).	✓		
Mediciones ambientales (Iluminación, ruido, gases, etc.) cuando aplique	✓		
Material inflamable o explosivo alejado del área	✓		
Sistema de detención de caída de objetos (Redes)	✓		

ANEXOS

[X] Fotos [ ] Mediciones ambientales [ ] Certificados de mantenimiento Otros:

FIRMAS

Autoridad del área: He verificado personalmente el área de trabajo y las medidas de seguridad tomadas para la realización del mismo.
Coordinador SST/SISOMA/HSE/QHSE/ Coordinador de trabajo en alturas: He verificado el presente permiso de trabajo y las medidas de seguridad tomadas para la realización del mismo.

AUTORIZACIÓN DEL TRABAJO

RESPONSABLES	NOMBRE Y APELLIDOS	No. CÉDULA	FIRMA	FECHA	HORA
Encargado de la actividad	Sergio Castillo	1'110.499.851		06-12-22	8:00 am
Inspector SST/SISOMA/HSE/QHSE/ Coordinador de trabajo en alturas	Sergio Castillo	1'110.499.851		06-12-22	8:00am

CIERRE DEL PERMISO

RESPONSABLES	NOMBRE Y APELLIDOS	No. CÉDULA	FIRMA	FECHA	HORA
Encargado de la actividad	Sergio Castillo	1'110.499.851		06-12-22	3:00 PM
Inspector SST/SISOMA/HSE/QHSE/ Coordinador de trabajo en alturas	Sergio Castillo	1'110.499.851		06-12-22	3:00 PM

OBSERVACIONES:

VIGENCIA Y RENOVACIÓN	Día 1	Día 2	Día 3	Día 4	Día 5	Día 6	Día 7
Fecha							
Valido desde (Hr)							
Valido hasta (Hr)							
Firma de apertura							
Firma de cierre							

Si las condiciones cambian o llega a ocurrir una emergencia, el permiso podrá ser cerrado

IBAL SIG	FICHA TECNICA DE EVALUACION Y REEVALUACION DE PROVEEDORES SISTEMA INTEGRADO DE GESTIÓN	CÓDIGO: GJ-R-056 FECHA VIGENCIA: 15/07/2021 VERSIÓN: 01 Página 1 de 4

Evaluación: [X] Fecha evaluación Enero 03 de 2023 Reevaluación: [ ] Fecha reevaluación: _____

Acta Parcial N° ____10____ Acta Final _____

INFORMACION DEL CONTRATO

NUMERO Y FECHA: **072 DEL 28 DE ENERO DE 2022.**

NOMBRE DEL PROVEEDOR O CONTRATISTA: **SANDRA EDITH PUENTES DELGADO/ MULTISERVICIOS FUNCIONALES**	NIT: C.C. **65.744.442**
FECHA DE INICIO: **03 DE MARZO DE 2022**	FECHA DE TERMINACION: **02 DE FEBRERO DE 2023.**

OBJETO DEL CONTRATO: **"CONTRATAR EL SERVICIO DE MANTENIMIENTO PREVENTIVO Y CORRECTIVO DE LAS REDES DE TELEFONIA, AIRES ACONDICIONADOS, REDES ELECTRICAS (INCLUYE ALARMAS), PLANTAS ELECTRICAS Y DE TODAS LAS INSTALACIONES ELECTRICAS DE PROPIEDAD DEL IBAL S.A E.S.P OFICIAL".**

CLASE DE CONTRATO	1. PRESTACIÓN DE SERVICIOS PROFESIONALES Y APOYO A LA GESTION	
	2. SUMINISTRO Y ADQUISICION	
	3. ARRENDAMIENTO	
	4. CONSULTORIA E INTERVENTORIA	
	5. SERVICIO	X
	6. SEGUROS	
	7. INTERMEDIARIO DE SEGUROS	
	8. OBRA PUBLICA	

ASPECTOS A EVALUAR DEL CONTRATISTA

PUNTAJE	**2= MALO**	**3= REGULAR**	**4= BUENO**	**5= EXCELENTE**

5. SERVICIOS

CRITERIOS CUMPLIMIENTO Y OPORTUNIDAD	**PUNTAJE**	**CRITERIOS EN LA EJECUCION DEL CONTRATO**	**PUNTAJE**
OPORTUNIDAD EN EL SERVICIO	4	PRESENTACION DE INFORMES DE AVANCE	5
COBERTURA DEL SERVICIO	5	ATENCION DE REQUERIMIENTOS	4
TIEMPO DE RESPUESTA A REQUERIMIENTOS	4	DISPOSICION DEL SERVICIO	5
CUMPLIMIENTO DEL PLAN DE TRABAJO	5	PAGO OPORTUNO DE LA SEGURIDAD SOCIAL	5
CUMPLIMIENTO EN LOS TERMINOS PARA LEGALIZAR EL CONTRATO Y SUS ADICIONES	5	CUMPLIMIENTO A LOS REQUERIMIENTOS DEL SISTEMA INTEGRADO DE GESTION	4
TOTAL PROMEDIO	**4.6**	SERVICIO POSTVENTA	0
		ASIGNACION DE REEMPLAZOS	5
CRITERIOS DE CALIDAD	**PUNTAJE**	ENTREGA OPORTUNA DE FACTURA	4
CALIDAD Y/O CONFORMIDAD EN LAS ACTIVIDADES REALIZADAS	5	PAGO DE SALARIOS Y PRESTACIONES	0
DEVOLUCIONES, CAMBIOS DE ELEMENTOS	0	CUMPLIMIENTO DE LAS NORMAS DE SALUD OCUPACIONAL Y SEGURIDAD INDUSTRIAL	4
FUNCIONAMIENTO	5		
SOPORTE Y MANTENIMIENTO	5	**TOTAL PROMEDIO**	**4.50**
DESEMPEÑO DEL PERSONAL	4	**EVALUACION TOTAL**	**4.62**
TOTAL PROMEDIO	**4.75**		

ANALISIS DEL RESULTADO DE LA EVALUACION __X__ REEVALUACION _____ POR PARTE DEL SUPERVISOR Y/O INTERVENTOR (Cuando un contrato cuente con interventor y supervisor, este criterio debe ser diligenciado por los dos, en sus respectivas calidades): se realizo Evaluacion al contratista evidenciando que el contratista cumplio con los requrimientos solicitados.

OBSERVACIONES AL RESULTADO DE LA EVALUACION __X__ REEVALUACION _____ POR PARTE DEL CONTRATISTA: Estoy deacuerdo y conforme con la evaluacion asiganada.

INTERPONE RECURSO DE REPOSICION	SI	[ ]	NO	[X]
INTERPONE RECURSO DE APELACION	SI	[ ]	NO	[X]

4

IBAL SIG	FICHA TECNICA DE EVALUACION Y REEVALUACION DE PROVEEDORES SISTEMA INTEGRADO DE GESTIÓN	**CÓDIGO:** GJ-R-056 **FECHA VIGENCIA:** 15/07/2021 **VERSIÓN: 01** **Página 1 de 4**

NOTA INFORMATIVA: (Aplica unicamente para la reevaluacion) De conformidad con el articulo 7 de la resolucion que reglamenta el procedimiento para la evaluación y reevaluación de proveedores la calificacion de la reevaluación de proveedores, tendra los siguientes efectos: El contratista o Proveedor que obtenga como resultado de la reevaluación puntaje de 3 o superior, será tenido en cuenta para contratar con el IBAL S.A. E.S.P. OFICIAL. El contratista que en el proceso de reevaluación obtenga un promedio de calificación inferior a tres (3), será suspendido por un término igual al plazo total del contrato ejecutado. En todo caso el término de suspensión no podrá ser inferior a seis (6) meses. Durante el término de la suspensión el contratista no se podrá presentar a participar como proponente individual o plural (Consorcio, Unión Temporal, Promesa de Sociedad Futura u otra) en procesos de selección que adelante el IBAL S.A. E.S.P. OFICIAL.

La Suspensión a que hace referencia el presente artículo se extenderá por igual termino a cada uno de los integrantes de Consorcios o Uniones Temporales que en el proceso de reevaluación hayan obtenido una calificación inferior a tres (3).

Los efectos mencionados en la nota anterior aplican para la reevaluacion de este contrato, de acuerdo con la fecha de su suscripcion.	SI	X	NO	

HEYLEN ALEXANDRA MEDINA CASTAÑEDA

NOMBRES APELLIDOS Y FIRMA DEL SUPERVISOR Y/O INTERVENTOR (Cuando un contrato cuente con interventor y supervisor, este documento debe ser firmado por los dos, en sus respectivas calidades)

SANDRA EDITH PUENTES DELGADO

NOMBRES APELLIDOS Y FIRMA DEL CONTRATISTA

SANDRA EDITH PUENTES DELGADO
NIT 65.744.442-1
carrera 6 sur 20A 26 Barrio Galan
Tel: (57) 3177979630
Ibagué - Colombia
multiserviciosfuncionales1@hotmail.com

Factura electrónica de venta
No. FESF 196

Señores	IBAL S.A. ESP OFICIAL		
NIT	800.089.809-6	**Teléfono**	(038) 2756000 - Ext. 138
Dirección	CRA 3 # 1-04 BARRIO LA POLA	**Ciudad**	Ibagué - Colombia

Fecha y hora Factura

Generación	01/02/2023, 10:58
Expedición	01/02/2023, 10:58
Vencimiento	16/02/2023

Ítem	Descripción	Cantidad	Vr. Total
1	mantenimiento de redes electricas	1.00	4,284,000.00
2	mantenimiento de plantas electricas	1.00	3,510,500.00
3	mantenimiento de aires acondicionados	1.00	2,380,000.00
4	mantenimientos de redes de telefonia	1.00	2,272,900.00

Total items: 4

Valor en Letras:
Doce millones cuatrocientos cuarenta y siete mil cuatrocientos pesos m/cte

Condiciones de Pago:
Pago a crédito - Cuota No. 001 vence el 2023-02-16 por $ 12,447,400.00

Total Bruto	10,460,000.00
IVA 19%	1,987,400.00
Total a Pagar	12,447,400.00

Observaciones:

Elaborado por software Sigo Nube y enviado electrónicamente por proveedor tecnológico Sigo Sigo S.A.S Nit. 830.048.145-8

A esta factura de venta aplican las normas relativas a la letra de cambio (artículo 5 Ley 1231 de 2008). Con esta el Comprador declara haber recibido real y materialmente las mercancías o prestación de servicios descritos en este título - Valor. **Número Autorización 18764039304041 aprobado en 20221109 prefijo FESF desde el número 168 al 200 Vigencia: 6 Meses**
- Actividad Económica 4330 Terminación y acabado de edificios y obras de ingeniería civil Tarifa 6/100
CUFE: 9b9da14f6c12f8892c21dac1eb5efe81587a6582309d0a9c269e76f0fad5529583c69dd250bb3c16b084394a0ab7ae5b

IBAL SIG	CERTIFICADO DE DISPONIBILIDAD PRESUPUESTAL SISTEMA INTEGRADO DE GESTIÓN	CODIGO:GF-R-108 FECHA VIGENCIA:2022-01-18 VERSION:04 Página : 1 de 1

CERTIFICADO DE DISPONIBILIDAD PRESUPUESTAL No. 20220418

EXPEDICION	3 - Enero - 2023

CONCEPTO:

CONTRATAR EL SERVICIO DE MANTENIMIENTO PREVENTIVO Y CORRECTIVO DE LAS REDES DE TELEFONÍA AIRES ACONDICIONADOS REDES ELÉCTRICAS (INCLUYE ALARMAS) PLANTAS ELÉCTRICAS Y DE TODAS LAS INSTALACIONES ELÉCTRICAS DE PROPIEDAD DEL IBAL S.A. E.S.P. OFICIAL

EL JEFE DEL GRUPO FINANCIERO
HACE CONSTAR:

Que revisado el libro de presupuesto de gastos de la entidad, existe disponibilidad en los rubros segun valor estimado asi:

CODIGO	DESCRIPCION	CPC	RECURSOPTO	VALOR
2120202005	Servicios de la construcción	54611	RP CUENTAS POR	13,256,600.00
2120202005	Servicios de la construcción	54619	RP CUENTAS POR	7,746,900.00
2120202008	Servicios prestados a las empresas y servicios de producción	8715203	RP CUENTAS POR	1,190,000.00
2120202008	Servicios prestados a las empresas y servicios de producción	8711099	RP CUENTAS POR	2,264,966.00
TOTAL DOCUMENTO				**24,458,466.00**

Elaboro:

JOSE RICARDO CARRASCO BACHILLER
Profesional Especializado Grado 03
Aprobo:

IBAL S.A. E.S.P. OFICIAL
GRUPO FINANCIERO
CUENTA POR PAGAR 2022

IBAL SIG	**CERTIFICADO DE REGISTRO PRESUPUESTAL** **SISTEMA INTEGRADO DE GESTIÓN**	**CODIGO:** GR-R-109 **FECHA VIGENCIA:**2022-01-18 **VERSION:**04 **Página :** 1 **de** 1

CDP 20220418

CERTIFICADO DE REGISTRO PRESUPUESTAL ***No.*** **20220418**

EXPEDICION	3 - Enero - 2023

CONCEPTO:

CONTRATAR EL SERVICIO DE MANTENIMIENTO PREVENTIVO Y CORRECTIVO DE LAS REDES DE TELEFONÍA AIRES ACONDICIONADOS REDES ELÉCTRICAS (INCLUYE ALARMAS) PLANTAS ELÉCTRICAS Y DE TODAS LAS INSTALACIONES ELÉCTRICAS DE PROPIEDAD DEL IBAL S.A. E.S.P. OFICIAL

EL JEFE DEL GRUPO FINANCIERO
HACE CONSTAR:

Que revisado el libro de presupuesto de gastos de la entidad, existe disponibilidad a favor de 65744442 SANDRA EDITH PUENTES en los rubros segun valor estimado asi:

CODIGO	DESCRIPCION	CPC	RECURSO	PTO	VALOR
2120202005	Servicios de la construcción	54611	RP	CUENTAS POR	13,256,600.00
2120202005	Servicios de la construcción	54619	RP	CUENTAS POR	7,746,900.00
2120202008	Servicios prestados a las empresas y servicios de producción	8715203	RP	CUENTAS POR	1,190,000.00
2120202008	Servicios prestados a las empresas y servicios de producción	8711099	RP	CUENTAS POR	2,264,966.00
	TOTAL DOCUMENTO				**24,458,466.00**

Elaboro:

JOSE RICARDO CARRASCO BACHILLER
Profesional Especializado Grado 03
Aprobo:

IBAL S.A. E.S.P. OFICIAL
GRUPO FINANCIERO
CUENTA POR PAGAR 2022

IBAL SIG	CERTIFICADO DE DISPONIBILIDAD PRESUPUESTAL SISTEMA INTEGRADO DE GESTIÓN	CODIGO: GF-R-108 FECHA VIGENCIA: 2022-01-18 VERSION: 04 Página : 1 de 1

CERTIFICADO DE DISPONIBILIDAD PRESUPUESTAL No. 20220419

EXPEDICION	3 - Enero - 2023

CONCEPTO:

CONTRATAR EL SERVICIO DE MANTENIMIENTO PREVENTIVO Y CORRECTIVO DE LAS REDES DE TELEFONÍA, AIRES ACONDICIONADOS, REDES ELÉCTRICAS (INCLUYE ALARMAS), PLANTAS ELÉCTRICAS Y DE TODAS LAS INSTALACIONES ELÉCTRICAS DE PROPIEDAD DEL IBAL S.A. E.S.P. OFICIAL.

EL JEFE DEL GRUPO FINANCIERO
HACE CONSTAR:

Que revisado el libro de presupuesto de gastos de la entidad, existe disponibilidad en los rubros segun valor estimado asi:

CODIGO	DESCRIPCION	CPC	RECURSOPTO	VALOR
2120202008	Servicios prestados a las empresas y servicios de producción	8711099	RP CUENTAS POR	436,334.00
	TOTAL DOCUMENTO			**436,334.00**

Elaboro:

JOSE RICARDO CARRASCO BACHILLER
Profesional Especializado Grado 03
Aprobo:

IBAL S.A. E.S.P. OFICIAL
GRUPO FINANCIERO
CUENTA POR PAGAR 2022

IBAL SIG	CERTIFICADO DE REGISTRO PRESUPUESTAL SISTEMA INTEGRADO DE GESTIÓN	CODIGO: GR-R-109 FECHA VIGENCIA:2022-01-18 VERSION:04 Página : 1 de 1

CDP 20220419

CERTIFICADO DE REGISTRO PRESUPUESTAL *No.* 20220419

EXPEDICION	3 - Enero - 2023

CONCEPTO:

CONTRATAR EL SERVICIO DE MANTENIMIENTO PREVENTIVO Y CORRECTIVO DE LAS REDES DE TELEFONÍA, AIRES ACONDICIONADOS, REDES ELÉCTRICAS (INCLUYE ALARMAS), PLANTAS ELÉCTRICAS Y DE TODAS LAS INSTALACIONES ELÉCTRICAS DE PROPIEDAD DEL IBAL S.A. E.S.P. OFICIAL.

EL JEFE DEL GRUPO FINANCIERO
HACE CONSTAR:

Que revisado el libro de presupuesto de gastos de la entidad, existe disponibilidad a favor de 65744442 SANDRA EDITH PUENTES en los rubros segun valor estimado asi:

CODIGO	DESCRIPCION	CPC	RECURSO	PTO	VALOR
2120202008	Servicios prestados a las empresas y servicios de producción	8711099	RP	CUENTAS POR	436,334.00
	TOTAL DOCUMENTO				**436,334.00**

Elaboro:

JOSE RICARDO CARRASCO BACHILLER
Profesional Especializado Grado 03
Aprobo:

IBAL S.A. E.S.P. OFICIAL
GRUPO FINANCIERO
CUENTA POR PAGAR 2022