

DOCUMENTOS ACTA FINAL CONT 071-22 ESRI COLOMBIA



De <dolly.camacho@ibal.gov.co>
Destinatario Sgeneral <sgeneral@ibal.gov.co>
Fecha 2022-08-19 12:47

 DOCUMENTOS ACTA FINAL CONT 071-22 ESRI COLOMBIA.PDF (~4,8 MB)

ADJUNTO DOCUMENTOS DEL ASUNTO PARA TRÁMITE PERTINENTE

	SOPORTES DOCUMENTALES PARA TRAMITE DE CUENTA	CÓDIGO: GJ-R-050
		FECHA VIGENCIA: 2016-10-12
	SISTEMA INTEGRADO DE GESTIÓN	VERSIÓN: 02
		Página 1 de 1

Ibagué, 11 de agosto de 2022

Doctor
LUIS ALEJANDRO GIRALDO MONTOYA.
 Secretario General
IBAL SA ESP OFICIAL
 Ciudad

*R. D. D. C.
 19-08-22*

REF: ENVIO SOPORTES PARA TRAMITE DE CUENTA DEL CONTRATO 071 DEL 28 DE ENERO DE 2022, SUSCRITO CON ESRI COLOMBIA.

Cordial Saludo:

Por medio de la presente me dirijo a usted con el fin de allegarle los soportes documentales originales para que obren dentro de la carpeta del archivo de gestión de la secretaria general, así como también las copias de los documentos que son requeridos por la oficina de contabilidad para el respectivo trámite de cuenta, para lo cual me permito relacionar al detalle los documentos que adjunto, de la siguiente manera:

DOCUMENTOS ACTA FINAL

1. Factura, Original y 2 copias
2. Acta Parcial, Original y 2 copias
3. Planilla de pago APORTES AL SISTEMA DE SEGURIDAD SOCIAL
4. Formato de evaluación y reevaluación de proveedores
5. Formulario rut
6. Certificación bancaria
7. Certificación revisor fiscal
8. Fotocopia Tarjeta profesional y fotocopia cedula de ciudadanía
9. Informe SG-SST 2022.

Atentamente,

JOHN JAIRO BUSTOS GOMEZ
 Profesional 02 CECOI

	ACTA FINAL DE ENTREGA Y RECIBO A SATISFACCIÓN SISTEMA INTEGRADO DE GESTIÓN	CÓDIGO: GJ-R-055
		FECHA VIGENCIA: 2022-01-12
		VERSIÓN: 07 ✓
		Página 1 de 3

Contrato No.	071 del 28 de Enero de 2022 ✓		
Objeto	ACTUALIZACION DE LICENCIAMIENTO PERPETUO DEL SOFTWARE ARCGIS, SUMINISTRO DE LICENCIAS A TERMINO DE SUSCRIPCION DE ARCGIS ONLINE Y SOPORTE PARA LA EMPRESA IBAGUEREÑA DE ACUEDUCTO Y ALCANTARILLADO IBAL S.A. E.S.P OFICIAL.		
Valor total	CIENTO SIETE MILLONES DOSCIENTOS SESENTA Y OCHO MIL TRESCIENTOS SESENTA Y UN PESOS MCTE (\$107.268.361) IVA INCLUIDO.		
Contratista	ESRI COLOMBIA		
Supervisor	ING, HAROLD ROSEMBERT RODRIGUEZ, Director Operativo y JOHN JAIRO BUSTOS GOMEZ- Profesional Universitario Grado 02 CECOI		
Fecha de Inicio	1 DE ABRIL DE 2022		
Fecha de terminación	30 DE ABRIL DE 2022 ✓		
Plazo de Ejecución	El plazo de Ejecución del contrato será de UN (1) MES , contados a partir del acta de inicio. No obstante, la VIGENCIA DEL CONTRATO : la Vigencia del contrato por Suscripción es por el término de UN (1) año por el licenciamiento por Suscripción de ArgGIS ONLINE , así como el servicio de Soporte y Mantenimiento del Software ESRI, el cual podrá ser vía remota o telefónica.		
FECHA DE ELABORACIÓN DEL ACTA FINAL	Año	Mes	Día
	2022	06	06
En la ciudad de Ibagué, en la fecha antes indicada, contratista y supervisor suscriben la presente Acta Final de Entrega y Recibo a Satisfacción del contrato antes identificado, para completar y soportar los trámites necesarios para su correspondiente pago.			
Periodo informado	01/04/2022 al 30/04/2022 ✓		
Informe de las actividades desarrolladas y avaladas por el supervisor	Los Supervisores hacen constar que se reciben todos los elementos relacionados en el cuadro de Balance, los cuales están descritos en el contrato, que cumple con los criterios y características técnicas contractuales y se recibe a satisfacción.		
	Nombre del producto	Cantidad	Estado
	ArcGIS Desktop Standard Single Use License	1	Mantenimiento
	ArcGIS Desktop Advanced Single Use License	1	Mantenimiento

15

	ACTA FINAL DE ENTREGA Y RECIBO A SATISFACCIÓN	CÓDIGO: GJ-R-055
	SISTEMA INTEGRADO DE GESTIÓN	FECHA VIGENCIA: 2022-01-12
		VERSIÓN: 07
		Página 2 de 3

	ArcGIS Enterprise Standard Up to Four Cores License	1	Mantenimiento
	Arcgis OnlineField (Creator)Name Userlevel 2TermLic.\$USER/YEAR Includes 500 credits/user/year	4	Suministro
	Arcgis Online Field Worker Term Licence.\$/user/year.Includes 250 credits /user/year	26	Suministro
<p>Nota: El Contratista se compromete a prestar Soporte y mantenimiento del Software ESRI, así como la suscripción de ARCGIS ONLINE, hasta el 01 de abril de 2023.</p>			

Evidencias de la ejecución del contrato	Se anexa Certificación de adquisición de licencias, informe de actividades desarrolladas por el contratista
--	---

ESTADO DE CUENTA

Valor Contrato	\$107.268.361
Valor Final Acta	\$107.268.361

APORTES AL SISTEMA DE SEGURIDAD SOCIAL



PERSONA JURIDICA

El contratista presentó certificación suscrita por el revisor fiscal o el representante legal acreditando que se encuentra a paz y salvo en el pago de aportes al Sistema de Seguridad Social Integral y pagos de parafiscales a que hubiere lugar.

APORTA REPRESENTANTE LEGAL CERTIFICACION	SI <input type="checkbox"/>	NO <input checked="" type="checkbox"/>
APORTA CERTIFICACION REVISOR FISCAL (En caso de aportar certificación del revisor fiscal deberá adjuntar con ella,	SI <input checked="" type="checkbox"/>	NO <input type="checkbox"/>

Handwritten mark

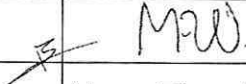
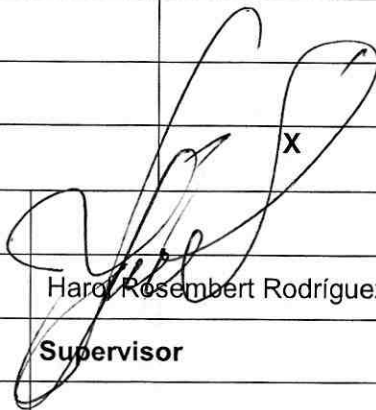
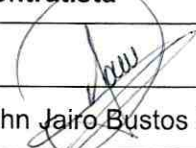
	ACTA FINAL DE ENTREGA Y RECIBO A SATISFACCIÓN	CÓDIGO: GJ-R-055
	SISTEMA INTEGRADO DE GESTIÓN	FECHA VIGENCIA: 2022-01-12
		VERSIÓN: 07
		Página 3 de 3

copia de la tarjeta profesional y certificado de antecedentes)		
ANEXOS:		
Planilla Seguridad Social		
Firma		
Nombre	Manuel Francisco Lemos	Harold Rosemberth Rodríguez
	Contratista	Supervisor
Firma		
Nombre	John Jairo Bustos Gómez	
	Supervisor	
V° B° Profesional Salud Ocupacional IBAL		
	Claudia Combita Zambrano	



INFORME SG-SST 2022

ESRI COLOMBIA SAS

1. Características de la población Esri Colombia

Profesionales activos: 372
Contratos de Aprendizaje SENA: 11
Otros aprendices: 3
Mujeres: 164
Hombres: 208

2. Avance en la implementación del SG-SST

Esri Colombia ha venido implementando los requisitos seguridad y salud en el trabajo según el decreto 1072 y para los cuales según la autoevaluación a diciembre 2021 la Administradora de Riesgos Laborales, Colmena nos certifica un porcentaje de avance del 100% en la autoevaluación de estándares mínimos así:

CICLO	ESTÁNDAR	CALIFICACIÓN
Planear	Recursos	10,00 %
	Gestión Integral	15,00 %
Hacer	Gestión de la salud	20,00 %
	Gestión de Peligros y Riesgos	30,00 %
	Gestión de Amenazas	10,00 %
Verificar	Verificación del SGSST	5,00 %
Actuar	Mejoramiento	10,00 %
TOTAL		100,00 %

3. Desarrollo y generalidades del SG-SST

Esri Colombia se preocupa por el bienestar integral del capital humano, y desde el SG -SST Establece actividades para la prevención de riesgos y peligros relacionados con las condiciones de trabajo y la promoción de estilos de vida y trabajo saludables.

Implementa medidas de bioseguridad, prevención y promoción de la salud física y mental, para evitar la propagación y riesgo de contagio de COVID 19 dando alcance a los trabajadores que se encuentran laborando en casa, teletrabajadores y trabajadores que realizan labores en sedes de la compañía y/o clientes.



Desarrollo del SG-SST:

3.1. Asignación de responsabilidades:

Esri Colombia mediante acta de asignación de responsabilidades firmada el 14 de febrero de 2022 asigna como representantes del sistema a:

Luisa Matiz, Directora de Gestión Humana

Teresa Alvarez R. Coordinadora Administrativa y de Seguridad y salud en el Trabajo. Responsable de la implementación y mantenimiento del sistema quien cuenta con la resolución No. 11969 por la cual se concede la licencia de prestación de servicios en SST y el curso virtual de 50 horas en el SG-SST actualizado

3.2. Asignación de recursos.

Mediante acta de asignación de presupuesto firmada el 25 de enero de 2022, Esri Colombia FR-GH-SST-01 Esri Colombia hace la asignación de recursos humanos, técnicos, tecnológicos y financieros para la ejecución, actualización y todo lo inherente al cumplimiento del SG-SST según lo dispuesto en el decreto 1072 de 2015.

3.3. Esri Colombia tiene sus trabajadores afiliados al sistema General de riesgos laborales a través de colmena Seguros. Igualmente cumple y está al día con el sistema de seguridad social (salud, pensiones, etc)

3.4. Están conformados y vigentes los Comités de convivencia laboral, el COPASST y los comités de brigadas de emergencia y tiene un plan de capacitación establecido para ellos.

3.5. Esri Colombia hace inducción y reinducción a todos los colaboradores que ingresan a la compañía o que hacen cambios de puesto, mediante el programa de *in-boarding* y *on-boarding*.

3.6. Esri Colombia cuenta con una política de Seguridad y salud en el trabajo firmada, publicada y socializada a sus trabajadores, así como con unos objetivos claros y definidos para el SG-SST.

3.7. El SG-SST de Esri Colombia cuenta con una matriz legal debidamente actualizada.

3.8. Esri Colombia tiene dispuestos diversos medios de comunicación y divulgación interna de temas inherentes al SG-SST y otros tales como: Teams, Yammer, intranet, correo electrónico, carteleras digitales, etc.



3.9. El SG-SST de Esri Colombia hace de forma constante actividades de promoción y prevención de la salud y el bienestar, así como fomento de vida y entornos saludables, para lo cual en 2022 se ejecutaron las siguientes actividades:

Semana de la Salud 2 al 5 de mayo de 2022:

Objetivo de la semana, promoción de estilos de vida saludable, autocuidado y resiliencia

Actividad	mayo
Resiliencia	2
Alimentación Saludable	2
Me quiero, me cuido	4
Capacitación Higiene postural y pausas activas	6
Autocuidado con énfasis visual y auditivo	3
Estilos de vida y trabajos saludables	5
Cuidado de la salud mental	4
Taller Manejo de Estrés y emociones	3
Prevención de consumo de sustancias psicoactivas	3
El poder en mis manos taller de automasaje	5

Semana del Bienestar 8 al 12 de agosto de 2022 (en ejecución):

Objetivo: abordamiento del riesgo psicosocial y agotamiento laboral.

Actividad	agosto
Agotamiento Laboral	11
Comunicación asertiva y manejo de conflictos	8
Taller Risoterapia	11
Trabajo en equipo	8
Cuidado de las emociones y factores protectores	9
Estilos de vida y trabajos saludables, hábitos del sueño	12
Mindfulness	9
Prevención del riesgo psicosocial y enfermedades mentales	10
Al rescate en familia	12



Capacitación para brigada de emergencias:

Actividad	mayo	junio	julio	octubre	noviembre
Capacitación virtual para todos los trabajadores, cómo actuar en caso de emergencia	20				
Capacitación virtual en primeros auxilios básicos			29		
Capacitación virtual en Psicología de la emergencia		30			
Capacitación virtual en roles y liderazgo de la brigada	31				
Capacitación virtual normas de evacuación y autoprotección				20	
Capacitación virtual en control de incendios y manejo de extintores					20

3.10. Implementación del SVE – Desordenes musculo esqueléticos DME (en ejecución)

Actividades de abordamiento de acuerdo con resultados de prueba tamiz de morbilidad sentida:

Actividad	junio	julio
Taller auto cuidado miembros superiores grupo 1 (presencial)	9	
Taller Auto cuidado miembros superiores grupo 2 (presencial)	14	
Taller Autocuidado de columna grupo 1 (virtual)		28
Taller autocuidado de columna grupo 1 (virtual)		29

3.11. Esri Colombia realiza exámenes médicos ocupacionales de ingreso, periódicos (una vez al año) y de retiro.



Los exámenes médicos periódicos correspondientes al año de 2022 se realizaron las 2 ultimas semanas de julio/2022 y nos encontramos a la espera del informe final

Se aplicó igualmente batería de riesgo psicosocial en la última semana de julio.

- 3.12. El SG-SST hace registro, reporte e investigación e incidentes y accidentes con el apoyo del COPASST.
- 3.13. Tiene actualizada la matriz de peligros, evaluación y valoración de riesgos - IPEVR así como el plan de emergencias
- 3.13. En vista de la pandemia ocasionada para SARS-COV-2 ha tomado medidas de carácter sanitario y administrativo para la prevención del contagio del virus y poder dar continuidad al trabajo tales como:
 - Habilitar a sus trabajadores para teletrabajo y trabajo en casa
 - Reporte de condiciones de salud
 - Cumplimiento de protocolos de bioseguridad acordes con la normatividad vigente
- 3.14. Indicadores de gestión:
Se definieron los siguientes indicadores de gestión y mostramos el avance a julio 2022:

CUMPLIMIENTO REQUISITOS LEGALES- MATRIZ LEGAL	
Periodo	% Cumplimiento
Enero - Junio	100%
Julio - Diciembre	



3. INDICADOR DE FRECUENCIA, SEVERIDAD Y MORTALIDAD DE AT (tres indicadores de los objetivos)						
AÑO 2021	# de trabajadores en el mes	Número de accidentes de trabajo que se presentaron en el mes	Número de AT mortales	2022		Proporcion de accidentes mortales
				Frecuencia	Severidad	
ENERO	365	0	0	0	0	0,00
FEBRERO	365	1	0	0	0	
MARZO	365	0	0	0	0	
ABRIL	365	0	0	0	0	
MAYO	365	0	0	0	0	
JUNIO	376	0	0	0	0	
JULIO	376	0	0	0	0	
AGOSTO		0	0	#DIV/0!	#DIV/0!	
SEPTIEMBRE			0	#DIV/0!	#DIV/0!	
OCTUBRE			0	#DIV/0!	#DIV/0!	
NOVIEMBRE			0	#DIV/0!	#DIV/0!	
DICIEMBRE				#DIV/0!	#DIV/0!	
Total		0	0			

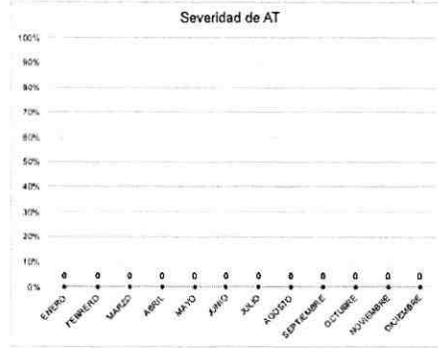
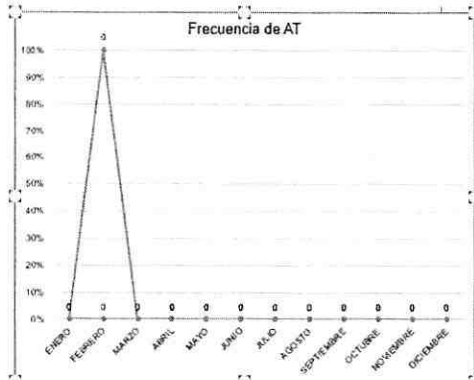

4. INDICADOR AUSENTISMO ORIGEN COMÚN (LABORAL)

AÑO 2021	No de Trabajadores en el período	Número de días en el período	Número de días de ausencia por incapacidad laboral común en el mes	Ausentismo por causa médica
ENERO	315	20	34	0,01
FEBRERO	365	19	76	0,01
MARZO	365	21	66	0,01
ABRIL	365	19	34	0,00
MAYO	365	20	47	0,01
JUNIO	376	20	28	0,00
JULIO	376	19	86	0,01
AGOSTO				#DIV/0!
SEPTIEMBRE				#DIV/0!
OCTUBRE				#DIV/0!
NOVIEMBRE				#DIV/0!
DICIEMBRE				#DIV/0!
PROMEDIO				#DIV/0!

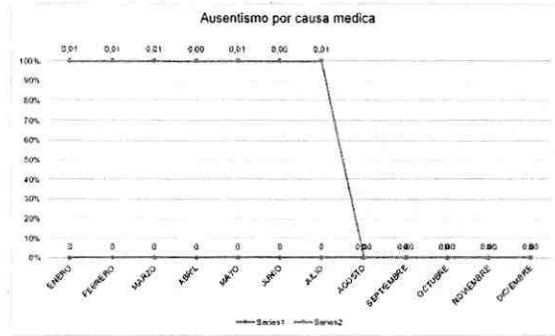

6. INDICADOR PREVALENCIA E INCIDENCIA - ACCIDENTES Y ENFERMEDADES DE TRABAJO (son tres indicadores)

AÑO 2021	Promedio de trabajadores en el período	Número de casos nuevos de enfermedades laborales en el período	Número de casos antiguos de enfermedades laborales en el período	Índice de incidencia Enfermedad Laboral	Índice de Prevalencia Enfermedad Laboral
ENERO	315	0	0	0	0
FEBRERO	365	0	0	0	0
MARZO	365	0	0	0	0
ABRIL	365	0	0	0	0
MAYO	365	0	0	0	0
JUNIO	376	0	0	0	0
JULIO	376	0	0	0	0
AGOSTO				#DIV/0!	#DIV/0!
SEPTIEMBRE				#DIV/0!	#DIV/0!
OCTUBRE				#DIV/0!	#DIV/0!
NOVIEMBRE				#DIV/0!	#DIV/0!
DICIEMBRE				#DIV/0!	#DIV/0!
TOTAL	361	0	0	#DIV/0!	#DIV/0!



7. INDICADOR COVID-19					
AÑO 2021	% de trabajadores en el periodo	Número de casos nuevos por COVID-19 en el periodo	Número de casos antiguos por COVID-19 en el periodo (2021)	Índice de Incidencia	Índice de Prevalencia
ENERO	315	10	3	3175	4127
FEBRERO	365	3	2	822	1370
MARZO	365	2	0	548	548
ABRIL	365	0	2	0	548
MAYO	365	3	1	822	1096
JUNIO	375	8	4	2128	3191
JULIO	375	8	8	2128	4255
AGOSTO			0	#DIV/0!	#DIV/0!
SEPTIEMBRE			3	#DIV/0!	#DIV/0!
OCTUBRE			0	#DIV/0!	#DIV/0!
NOVIEMBRE			0	#DIV/0!	#DIV/0!
DICIEMBRE			0	#DIV/0!	#DIV/0!
TOTAL		34	23	#DIV/0!	#DIV/0!

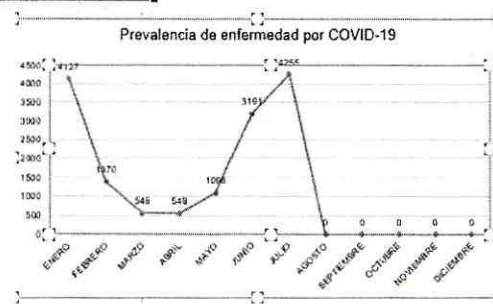
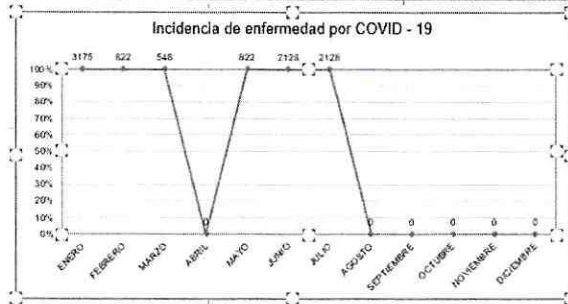

Teresa Alvarez Ramirez
 Coordinadora Administrativa y del SG-SST

Colmena Seguros

CER-24.725

Certifica que la empresa **ESRI COLOMBIA SAS** identificada con NIT **830122983** afiliada a la Administradora de Riesgos Laborales, realizó la autoevaluación de su SG-SST en la fecha **10/12/2021** conforme a la tabla de valores y calificación de los Estándares Mínimos del Sistema de Gestión de Seguridad y Salud en el Trabajo SG-SST, mediante el diligenciamiento del formulario de evaluación establecido en el artículo 27 de la Resolución 0312 de 2019, la cual arroja un resultado total de **100,00%**:

CICLO	ESTÁNDAR	CALIFICACIÓN
Planear	Recursos	10,00 %
	Gestión Integral	15,00 %
Hacer	Gestión de la salud	20,00 %
	Gestión de Peligros y Riesgos	30,00 %
	Gestión de Amenazas	10,00 %
Verificar	Verificación del SGSST	5,00 %
Actuar	Mejoramiento	10,00 %
TOTAL		100,00 %

La presente certificación se expide a solicitud de la empresa a los 12 días del mes de mayo de 2022

Cualquier inquietud adicional ponemos a su disposición a nuestra Línea Efectiva 401 04 47 en Bogotá y 018000 9 19 667 en el resto del país.

Colmena Seguros comprometida con la información requerida para el adecuado desarrollo de la Gestión en Seguridad y Salud en el Trabajo

Atentamente,

Gerente Prestación de Servicios de Prevención
Colmena Seguros

www.colmenaseguros.com

ESRI COLOMBIA SAS
CERTIFICACION
2-177-2022

**EL SUSCRITO CONTADOR PUBLICO, JOSE ENRIQUE PRIETO ARIAS,
IDENTIFICADO CON CEDULA DE CIUDADANIA No 79.322.592, Y TARJETA
PROFESIONAL No 40516-T EXPEDIDA POR LA JUNTA CENTRAL DE
CONTADORES, ACTUANDO EN CALIDAD DE REVISOR FISCAL DE ESRI
COLOMBIA SAS CON NIT 830.122.983-1.**

CERTIFICA Y HACE CONSTAR QUE:

1. Ha cumplido durante los últimos seis (6) meses anteriores a la fecha de expedición de este documento, con el pago de los aportes a los Sistemas de Salud, Pensiones, Riesgos Laborales, Cajas de Compensación Familiar, ICBF y SENA, de acuerdo con lo establecido en el artículo 50 de la Ley 789 de 2002, en el artículo 23 de la Ley 1150 de 2007, Ley 1562 de 2012 y demás normas que las adicionen, complementen o modifiquen.
2. Basado en la información fuente presentada por la administración y aplicando normas de auditoría; en lo concerniente a cifras en libros contables, a la fecha ESRI viene cumpliendo con el pago oportuno de sus obligaciones financieras, están a paz y salvo por concepto honorarios, salarios y demás pagos laborales y fiscales con sus proveedores y particulares.

Se firma en Bogotá, al primer (01) día del mes de junio de 2022.

Suscribe,



C.P JOSE ENRIQUE PRIETO ARIAS

C.C. N.º 79322592

Revisor Fiscal - delegado Opine Consultores S.A.S

T.P 40516-T

Teléfonos: 6501575 – 6387272

Nombre o Razón Social: ESRI COLOMBIA SAS

NIT: 830122983-1

ESRI COLOMBIA SAS
CERTIFICACION
2-258-2022

**EL SUSCRITO CONTADOR PUBLICO, JOSE ENRIQUE PRIETO ARIAS,
IDENTIFICADO CON CEDULA DE CIUDADANIA No 79.322.592, Y TARJETA
PROFESIONAL No 40516-T EXPEDIDA POR LA JUNTA CENTRAL DE
CONTADORES, ACTUANDO EN CALIDAD DE REVISOR FISCAL DE ESRI
COLOMBIA SAS CON NIT 830.122.983-1.**

CERTIFICA Y HACE CONSTAR QUE:

1. Ha cumplido durante los últimos seis (6) meses anteriores a la fecha de expedición de este documento, con el pago de los aportes a los Sistemas de Salud, Pensiones, Riesgos Laborales, Cajas de Compensación Familiar, ICBF y SENA, de acuerdo con lo establecido en el artículo 50 de la Ley 789 de 2002, en el artículo 23 de la Ley 1150 de 2007, Ley 1562 de 2012 y demás normas que las adicionen, complementen o modifiquen.
2. Basado en la información fuente presentada por la administración y aplicando normas de auditoría; en lo concerniente a cifras en libros contables, a la fecha ESRI viene cumpliendo con el pago oportuno de sus obligaciones financieras, están a paz y salvo por concepto honorarios, salarios y demás pagos laborales y fiscales con sus proveedores y particulares.

Se firma en Bogotá, al primer (01) día del mes de agosto de 2022.

Suscribe,



C.P JOSE ENRIQUE PRIETO ARIAS

C.C. N.º 79322592

Revisor Fiscal – delegado Opine Consultores S.A.S

T.P 40516-T

Teléfonos: 6501575 – 6387272

Nombre o Razón Social: ESRI COLOMBIA SAS

NIT: 830122983-1



Resumen de Pago por Administradora

DATOS GENERALES DEL APORTANTE

Identificación	dv	Razon Social	Clase Aportante	Sucursal Principal	Direccion	Ciudad-Departamento	Teléfono	Exonerado SENA e ICBF
NIT 830122983	1	ESRI COLOMBIA S.A.S.	A - 200 O MAS COTIZANTES	PRINCIPAL	CALLE 90 13 - 40	BOGOTA-BOGOTA D.E.	7451145	SI

DATOS GENERALES DE LA LIQUIDACION

Periodo		Clave		Tipo	Fecha		Pago		
Pensión	Salud	Pago	Planilla	Planilla	Limite	Pago	Banco	Dias Mora	Valor
2022-06	2022-07	1547502662	9437243894	E	2022/07/22	2022/07/11	BANCO DE BOGOTA	0	\$512,801,000

RESUMEN DE PAGO

RIESGO	CODIGO	NIT	DV	AFILIADOS	VALOR LIQUIDADO	INTERESES MORA	SALDOS E INCAPACIDADES	VALOR A PAGAR
AFP (ADMINISTRADORAS: 5)				334	\$280,939,400	\$0	\$0	\$280,939,400
COLFONDOS	231001	800,227,940	6	51	\$40,482,500	\$0	\$0	\$40,482,500
COLPENSIONES	25-14	900,336,004	7	96	\$89,448,400	\$0	\$0	\$89,448,400
PORVENIR	230301	800,224,808	8	92	\$67,059,400	\$0	\$0	\$67,059,400
PROTECCION	230201	800,229,739	0	79	\$67,739,300	\$0	\$0	\$67,739,300
SKANDIA	230901	800,253,055	2	16	\$16,209,800	\$0	\$0	\$16,209,800
ARL (ADMINISTRADORAS: 1)				350	\$8,758,000	\$0	\$0	\$8,758,000
COLMENA	14-25	800,226,175	3	350	\$8,758,000	\$0	\$0	\$8,758,000
CCF (ADMINISTRADORAS: 5)				337	\$67,693,700	\$0	\$0	\$67,693,700
COMBARRANQUILLA	CCF06	890,102,002	2	2	\$462,000	\$0	\$0	\$462,000
COMFAMA	CCF04	890,900,841	9	18	\$4,081,200	\$0	\$0	\$4,081,200
COMFANORTE	CCF37	890,500,516	3	1	\$211,200	\$0	\$0	\$211,200
COMFENALCO CARTAGENA	CCF08	890,480,023	7	1	\$188,800	\$0	\$0	\$188,800
COMPENSAR	CCF24	860,066,942	7	315	\$62,750,500	\$0	\$0	\$62,750,500
EPS (ADMINISTRADORAS: 12)				352	\$123,309,700	\$0	\$0	\$123,309,700
ALIANSAUD EPS (ANTES COLMEDICA)	EPS001	830,113,831	0	12	\$5,597,900	\$0	\$0	\$5,597,900
CAJACOPI ATLANTICO	CCFC55	890,102,044	1	1	\$150,800	\$0	\$0	\$150,800
CAPITAL SALUD	EPSC34	900,298,372	9	2	\$250,000	\$0	\$0	\$250,000
COMPENSAR	EPS008	860,066,942	7	137	\$42,258,400	\$0	\$0	\$42,258,400
COOSALUD EPS	EPS042	900,226,715	3	1	\$991,300	\$0	\$0	\$991,300
EPS SURA (ANTES SUSALUD)	EPS010	800,088,702	2	39	\$15,217,300	\$0	\$0	\$15,217,300
FAMISANAR	EPS017	830,003,564	7	26	\$7,036,000	\$0	\$0	\$7,036,000
FOSYGA	MIN001	901,037,916	1	3	\$1,712,300	\$0	\$0	\$1,712,300
NUEVA E.P.S.	EPS037	900,156,264	2	13	\$2,918,100	\$0	\$0	\$2,918,100
NUEVA EPS MOVILIDAD	EPS041	900,156,264	2	1	\$120,000	\$0	\$0	\$120,000
SALUD TOTAL	EPS002	800,130,907	4	14	\$3,054,000	\$0	\$0	\$3,054,000
SANITAS	EPS005	800,251,440	6	103	\$44,003,600	\$0	\$0	\$44,003,600
ICBF (ADMINISTRADORAS: 1)				77	\$19,259,800	\$0	\$0	\$19,259,800
INSTITUTO COLOMBIANO DE BIENESTAR FAMILIAR	PAICBF	899,999,239	2	77	\$19,259,800	\$0	\$0	\$19,259,800
SENA (ADMINISTRADORAS: 1)				77	\$12,840,400	\$0	\$0	\$12,840,400
SENA	PASENA	899,999,034	1	77	\$12,840,400	\$0	\$0	\$12,840,400
TOTAL				352	\$512,801,000	\$0	\$0	\$512,801,000

Republica de Colombia
Ministerio de Educación Nacional

**JUNTA CENTRAL DE CONTADORES
TARJETA PROFESIONAL
DE CONTADOR PUBLICO**



48516-T

**JOSE ENRIQUE
PRIETO ARIAS**

C.C. 79322592

RESOLUCION INSCRIPCION 868

UNIVERSIDAD ANTONIO NARIÑO

FECHA 13/10/94



00048125



FIRMA DEL TITULAR

Esta tarjeta es el unico documento que lo acredita como
CONTADOR PUBLICO de acuerdo con lo establecido en
la ley 43 de 1990.

Agradecemos a quien encuentre esta tarjeta devolverla
al Ministerio de Educación Nacional - Junta Central de
Contadores.

REPUBLICA DE COLOMBIA
IDENTIFICACION PERSONAL
CEDULA DE CIUDADANIA

NUMERO **79.322.592**

PRIETO ARIAS

APELLIDOS

JOSE ENRIQUE

NOMBRES



FIRMA



INDICE DERECHO

FECHA DE NACIMIENTO **07-ENE-1964**

BOGOTA D.C.
(CUNDINAMARCA)

LUGAR DE NACIMIENTO

1.75
ESTATURA

AB+
G.S. RH

M
SEXO

20-ENE-1983 BOGOTA D.C.

FECHA Y LUGAR DE EXPEDICION

Carlos Ariel Sanchez Torres
REGISTRADOR NACIONAL
CARLOS ARIEL SANCHEZ TORRES

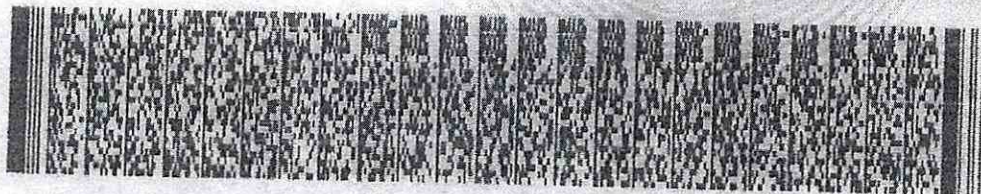

A-1500150-00126412-M-0079322592-20081110

0005677561A 1

1410021482

UNIDAD
ADMINISTRATIVA
ESPECIAL

**JUNTA CENTRAL
DE CONTADORES**



Certificado No:

099F5266F966990A

LA REPUBLICA DE COLOMBIA
MINISTERIO DE COMERCIO, INDUSTRIA Y TURISMO
UNIDAD ADMINISTRATIVA ESPECIAL
JUNTA CENTRAL DE CONTADORES

**CERTIFICA A:
QUIEN INTERESE**

Que el contador público **JOSE ENRIQUE PRIETO ARIAS** identificado con CÉDULA DE CIUDADANÍA No 79322592 de BOGOTA, D.C. (BOGOTA D.C) Y Tarjeta Profesional No 40516-T SI tiene vigente su inscripción en la Junta Central de Contadores y desde los últimos 5 años.

NO REGISTRA ANTECEDENTES DISCIPLINARIOS *****

Dado en BOGOTA a los 16 días del mes de Mayo de 2022 con vigencia de (3) Meses, contados a partir de la fecha de su expedición.

DIRECTOR GENERAL

ESTE CERTIFICADO DIGITAL TIENE PLENA VALIDEZ DE CONFORMIDAD CON LO ESTABLECIDO EN EL ARTICULO 2 DE LA LEY 527 DE 1999, DECRETO UNICO REGLAMENTARIO 1074 DE 2015 Y ARTICULO 6 PARAGRAFO 3 DE LA LEY 962 DEL 2005

Para confirmar los datos y veracidad de este certificado, lo puede consultar en la página web www.jcc.gov.co digitando el número del certificado

	FICHA TECNICA DE EVALUACION Y REEVALUACION DE PROVEEDORES		CÓDIGO: GJ-R-056	
			FECHA VIGENCIA:	
			2021/07/15	
			VERSIÓN: 01	
SISTEMA INTEGRADO DE GESTIÓN			Página 1 de 4	
Evaluación: <input checked="" type="checkbox"/> Fecha evaluación: 6/06/2022				
Reevaluación: <input type="checkbox"/> Fecha reevaluación: _____				
Acta Parcial N° _____ Acta Final X				
INFORMACION DEL CONTRATO				
NUMERO Y FECHA: 071 del 28 de Enero de 2022				
NOMBRE DEL PROVEEDOR O CONTRATISTA: ESRI COLOMBIA SAS		NIT: 830.122.983-1	C.C. 79.943.176	
FECHA DE INICIO: 01 de Abril de 2022		FECHA DE TERMINACION: 30 de Abril de 2022		
OBJETO DEL CONTRATO: OBJETO DEL CONTRATO: ACTUALIZACION DE LICENCIAMIENTO PERPETUO DEL SOFTWARE ARCGIS, SUMINISTRO DE LICENCIAS A TERMINO DE SUSCRIPCION DE ARCGIS ONLINE Y SOPORTE PARA LA EMPRESA IBAGUEREÑA DE ACUEDUCTO Y ALCANTARILLADO IBAL S.A. E.S.P OFICIAL.				
CLASE DE CONTRATO	1. PRESTACIÓN DE SERVICIOS PROFESIONALES Y APOYO A LA GESTION			
	2. SUMINISTRO Y ADQUISICION		X	
	3. ARRENDAMIENTO			
	4. CONSULTORIA E INTERVENTORIA			
	5. SERVICIO			
	6. SEGUROS			
	7. INTERMEDIARIO DE SEGUROS			
	8. OBRA PUBLICA			
ASPECTOS A EVALUAR DEL CONTRATISTA				
PUNTAJE	2= MALO		3= REGULAR	
			4= BUENO	
			5= EXCELENTE	
1+A29:J38. PRESTACION DE SERVICIOS PROFESIONALES Y APOYO A LA GESTION				
5. SERVICIOS				
CRITERIOS CUMPLIMIENTO Y OPORTUNIDAD		PUNTAJE	CRITERIOS EN LA EJECUCION DEL CONTRATO	
PUNTAJE			PUNTAJE	
OPORTUNIDAD EN EL SERVICIO		5	PRESENTACION DE INFORMES DE AVANCE	
COBERTURA DEL SERVICIO		5	ATENCION DE REQUERIMIENTOS	
TIEMPO DE RESPUESTA A REQUERIMIENTOS		5	DISPOSICION DEL SERVICIO	
CUMPLIMIENTO DEL PLAN DE TRABAJO		5	PAGO OPORTUNO DE LA SEGURIDAD SOCIAL	
CUMPLIMIENTO EN LOS TERMINOS PARA LEGALIZAR EL CONTRATO Y SUS ADICIONES		5	CUMPLIMIENTO A LOS REQUERIMIENTOS DEL SISTEMA INTEGRADO DE GESTION	
TOTAL PROMEDIO		5,00	SERVICIO POSTVENTA	
			ASIGNACION DE REEMPLAZOS	
CRITERIOS DE CALIDAD		PUNTAJE	PUNTAJE	
CALIDAD Y/O CONFORMIDAD EN LAS ACTIVIDADES REALIZADAS		5	ENTREGA OPORTUNA DE FACTURA	
DEVOLUCIONES, CAMBIOS DE ELEMENTOS		5	PAGO DE SALARIOS Y PRESTACIONES	
FUNCIONAMIENTO		5	CUMPLIMIENTO DE LAS NORMAS DE SALUD OCUPACIONAL Y SEGURIDAD INDUSTRIAL	
SOPORTE Y MANTENIMIENTO		5		
DESEMPEÑO DEL PERSONAL		5	TOTAL PROMEDIO	
TOTAL PROMEDIO		5,00	4,90	
			EVALUACION TOTAL	
			4,97	
ANALISIS DEL RESULTADO DE LA EVALUACION X REEVALUACION _____ POR PARTE DEL SUPERVISOR Y/O INTERVENTOR (Cuando un contrato cuente con interventor y supervisor, este criterio debe ser diligenciado por los dos, en sus respectivas calidades): Se recibió a satisfacción el servicio prestado por la empresa IVAN MAURICIO BRITO MEJIA /Propietario de establecimiento de comercio COMUNIP INGENIERIA , durante el periodo del 14 de diciembre de 2021 al 21 de marzo de 2022 , se anexa certificación suscrita por el representante legal de fecha 18 de marzo de 2022, acreditando que ha realizado en forma oportuna y de conformidad con las normas establecidas por la Ley los pagos al sistema de salud, pensión, riesgos profesionales y aportes parafiscales, durante los últimos seis (6) meses.				
OBSERVACIONES AL RESULTADO DE LA EVALUACION X REEVALUACION _____ POR PARTE DEL CONTRATISTA: Estoy de				

[Handwritten Signature]



FICHA TECNICA DE EVALUACION Y REEVALUACION DE PROVEEDORES

CÓDIGO: GJ-R-056

FECHA VIGENCIA:

2021/07/15

VERSIÓN: 01

Página 1 de 4

SISTEMA INTEGRADO DE GESTIÓN

acuerdo con la evaluación efectuada

INTERPONE RECURSO DE REPOSICION SI NO

INTERPONE RECURSO DE APELACION SI NO

NOTA INFORMATIVA: (Aplica unicamente para la reevaluacion) De conformidad con el artículo 7 de la resolución que reglamenta el procedimiento para la evaluación y reevaluación de proveedores la calificación de la reevaluación de proveedores, tendrá los siguientes efectos: El contratista o Proveedor que obtenga como resultado de la reevaluación puntaje de 3 o superior, será tenido en cuenta para contratar con el IBAL S.A. E.S.P. OFICIAL. El contratista que en el proceso de reevaluación obtenga un promedio de calificación inferior a tres (3), será suspendido por un término igual al plazo total del contrato ejecutado. En todo caso el término de suspensión no podrá ser inferior a seis (6) meses. Durante el término de la suspensión el contratista no se podrá presentar a participar como proponente individual o plural (Consortio, Unión Temporal, Promesa de Sociedad Futura u otra) en procesos de selección que adelante el IBAL S.A. E.S.P. OFICIAL.

La Suspensión a que hace referencia el presente artículo se extenderá por igual termino a cada uno de los integrantes de Consortios o Uniones Temporales que en el proceso de reevaluación hayan obtenido una calificación inferior a tres (3).

Los efectos mencionados en la nota anterior aplican para la reevaluación de este contrato, de acuerdo con la fecha de su suscripción. SI NO

<u>NOMBRES APELLIDOS Y FIRMA DEL SUPERVISOR Y/O INTERVENTOR (Cuando un contrato cuente con interventor y supervisor, este documento debe ser firmado por los dos, en sus respectivas calidades)</u>	
JOHN JAIRO BUSTOS GOMEZ	PROFESIONAL GRADO 02 CECOI
<u>NOMBRES APELLIDOS Y FIRMA DEL CONTRATISTA</u>	
MANUEL FRANCISCO LEMOS ORTEGA	REPRESENTANTE LEGAL ESRI COLOMBIA S.A.S

Evaluación: Fecha evaluación _____ Reevaluación: Fecha reevaluación: 6/06/2022

Acta Parcial N° _____ Acta Final X

INFORMACION DEL CONTRATO			
NUMERO Y FECHA: 071 del 28 de Enero de 2022			
NOMBRE DEL PROVEEDOR O CONTRATISTA:	ESRI COLOMBIA SAS	NIT: 830.122.983-1	C.C.79.943.176
FECHA DE INICIO:	01 de Abril de 2022	FECHA DE TERMINACION:	30 de Abril de 2022

OBJETO DEL CONTRATO: OBJETO DEL CONTRATO: ACTUALIZACION DE LICENCIAMIENTO PERPETUO DEL SOFTWARE ARCGIS, SUMINISTRO DE LICENCIAS A TERMINO DE SUSCRIPCION DE ARCGIS ONLINE Y SOPORTE PARA LA EMPRESA IBAGUEREÑA DE ACUEDUCTO Y ALCANTARILLADO IBAL S.A. E.S.P OFICIAL.

CLASE DE CONTRATO	1. PRESTACIÓN DE SERVICIOS PROFESIONALES Y APOYO A LA GESTION	
	2. SUMINISTRO Y ADQUISICION	X
	3. ARRENDAMIENTO	
	4. CONSULTORIA E INTERVENTORIA	
	5. SERVICIO	
	6. SEGUROS	
	7. INTERMEDIARIO DE SEGUROS	
	8. OBRA PUBLICA	

ASPECTOS A EVALUAR DEL CONTRATISTA

PUNTAJE 2= MALO 3= REGULAR 4= BUENO 5= EXCELENTE

1+A29:J38. PRESTACION DE SERVICIOS PROFESIONALES Y APOYO A LA GESTION

5. SERVICIOS			
CRITERIOS CUMPLIMIENTO Y OPORTUNIDAD	PUNTAJE	CRITERIOS EN LA EJECUCION DEL CONTRATO	PUNTAJE
OPORTUNIDAD EN EL SERVICIO	5	PRESENTACION DE INFORMES DE AVANCE	5
COBERTURA DEL SERVICIO	5	ATENCION DE REQUERIMIENTOS	5
TIEMPO DE RESPUESTA A REQUERIMIENTOS	5	DISPOSICION DEL SERVICIO	5
CUMPLIMIENTO DEL PLAN DE TRABAJO	5	PAGO OPORTUNO DE LA SEGURIDAD SOCIAL	5
CUMPLIMIENTO EN LOS TERMINOS PARA LEGALIZAR EL CONTRATO Y SUS ADICIONES	5	CUMPLIMIENTO A LOS REQUERIMIENTOS DEL SISTEMA INTEGRADO DE GESTION	5
TOTAL PROMEDIO	5,00	SERVICIO POSTVENTA	5
		ASIGNACION DE REEMPLAZOS	5
CRITERIOS DE CALIDAD	PUNTAJE	ENTREGA OPORTUNA DE FACTURA	4
CALIDAD Y/O CONFORMIDAD EN LAS ACTIVIDADES REALIZADAS	5	PAGO DE SALARIOS Y PRESTACIONES	5
DEVOLUCIONES, CAMBIOS DE ELEMENTOS	5	CUMPLIMIENTO DE LAS NORMAS DE SALUD OCUPACIONAL Y SEGURIDAD INDUSTRIAL	5
FUNCIONAMIENTO	5		
SOPORTE Y MANTENIMIENTO	5	TOTAL PROMEDIO	4,90
DESEMPEÑO DEL PERSONAL	5		
TOTAL PROMEDIO	5,00	EVALUACION TOTAL	4,97

ANALISIS DEL RESULTADO DE LA EVALUACION X REEVALUACION _____ POR PARTE DEL SUPERVISOR Y/O INTERVENTOR
(Cuando un contrato cuente con interventor y supervisor, este criterio debe ser diligenciado por los dos, en sus respectivas calidades): Se recibió a satisfacción el servicio prestado por la empresa IVAN MAURICIO BRITO MEJIA Propietario de establecimiento de comercio COMUNIP INGENIERIA , durante el periodo del 14 de diciembre de 2021 al 21 de marzo de 2022 , se anexa certificación suscrita por el representante legal de fecha 18 de marzo de 2022, acreditando que ha realizado en forma oportuna y de conformidad con las normas establecidas por la Ley los pagos al sistema de salud, pensión, riesgos profesionales y aportes parafiscales, durante los últimos seis (6) meses.

OBSERVACIONES AL RESULTADO DE LA EVALUACION X REEVALUACION _____ POR PARTE DEL CONTRATISTA: Estoy de





FICHA TECNICA DE EVALUACION Y REEVALUACION DE PROVEEDORES

CÓDIGO: GJ-R-056

FECHA VIGENCIA:

2021/07/15

VERSIÓN: 01

Página 1 de 4

SISTEMA INTEGRADO DE GESTIÓN

acuerdo con la evaluación efectuada

INTERPONE RECURSO DE REPOSICION SI NO

INTERPONE RECURSO DE APELACION SI NO

NOTA INFORMATIVA: (Aplica unicamente para la reevaluacion) De conformidad con el artículo 7 de la resolución que reglamenta el procedimiento para la evaluación y reevaluación de proveedores la calificación de la reevaluación de proveedores, tendrá los siguientes efectos: El contratista o Proveedor que obtenga como resultado de la reevaluación puntaje de 3 o superior, será tenido en cuenta para contratar con el IBALESG S.A. E.S.P. OFICIAL. El contratista que en el proceso de reevaluación obtenga un promedio de calificación inferior a tres (3), será suspendido por un término igual al plazo total del contrato ejecutado. En todo caso el término de suspensión no podrá ser inferior a seis (6) meses. Durante el término de la suspensión el contratista no se podrá presentar a participar como proponente individual o plural (Consortio, Unión Temporal, Promesa de Sociedad Futura u otra) en procesos de selección que adelante el IBALESG S.A. E.S.P. OFICIAL.

La Suspensión a que hace referencia el presente artículo se extenderá por igual termino a cada uno de los integrantes de Consortios o Uniones Temporales que en el proceso de reevaluación hayan obtenido una calificación inferior a tres (3).

Los efectos mencionados en la nota anterior aplican para la reevaluación de este contrato, de acuerdo con la fecha de su suscripción. SI NO

NOMBRES APELLIDOS Y FIRMA DEL SUPERVISOR Y/O INTERVENTOR (Cuando un contrato cuente con interventor y supervisor, este documento debe ser firmado por los dos, en sus respectivas calidades)

JOHN JAIR BUSTOS GOMEZ

PROFESIONAL GRADO 02 CECOI

NOMBRES APELLIDOS Y FIRMA DEL CONTRATISTA

MANUEL FRANCISCO LEMOS ORTEGA

REPRESENTANTE LEGAL ESRI COLOMBIA S.A.S



IBAL S.A. ESP OFICIAL

800089809-6

RECONOCIMINETO INICIAL



FECHA	FECHA DE DOCUMENTO	USUARIO	PAGINA
	02/08/2022	JAIME ORTIZ NARANJO	1

OBSERVACIONES :
ARCGIS ONLINE FIELD WORKER TERM LICENSE

RECONOCIMIENTO No
2022028

PLACA	DESCRIPCION	VALOR RECONOCIMIENTO
2258553	ARCGIS ONLINE FIELD WORKER TERM LICENSE	1,822,861.62
225855301	ARCGIS ONLINE FIELD WORKER TERM LICENSE	1,822,861.62
225855302	ARCGIS ONLINE FIELD WORKER TERM LICENSE	1,822,861.62
225855303	ARCGIS ONLINE FIELD WORKER TERM LICENSE	1,822,861.62
225855304	ARCGIS ONLINE FIELD WORKER TERM LICENSE	1,822,861.62
225855305	ARCGIS ONLINE FIELD WORKER TERM LICENSE	1,822,861.62
225855306	ARCGIS ONLINE FIELD WORKER TERM LICENSE	1,822,861.62
225855307	ARCGIS ONLINE FIELD WORKER TERM LICENSE	1,822,861.62
225855308	ARCGIS ONLINE FIELD WORKER TERM LICENSE	1,822,861.62
225855309	ARCGIS ONLINE FIELD WORKER TERM LICENSE	1,822,861.62
225855310	ARCGIS ONLINE FIELD WORKER TERM LICENSE	1,822,861.62
225855311	ARCGIS ONLINE FIELD WORKER TERM LICENSE	1,822,861.62
225855312	ARCGIS ONLINE FIELD WORKER TERM LICENSE	1,822,861.62
225855313	ARCGIS ONLINE FIELD WORKER TERM LICENSE	1,822,861.62
225855314	ARCGIS ONLINE FIELD WORKER TERM LICENSE	1,822,861.62
225855315	ARCGIS ONLINE FIELD WORKER TERM LICENSE	1,822,861.62
225855316	ARCGIS ONLINE FIELD WORKER TERM LICENSE	1,822,861.62
225855317	ARCGIS ONLINE FIELD WORKER TERM LICENSE	1,822,861.62
225855318	ARCGIS ONLINE FIELD WORKER TERM LICENSE	1,822,861.62
225855319	ARCGIS ONLINE FIELD WORKER TERM LICENSE	1,822,861.62
225855320	ARCGIS ONLINE FIELD WORKER TERM LICENSE	1,822,861.62
225855321	ARCGIS ONLINE FIELD WORKER TERM LICENSE	1,822,861.62
225855322	ARCGIS ONLINE FIELD WORKER TERM LICENSE	1,822,861.62
225855323	ARCGIS ONLINE FIELD WORKER TERM LICENSE	1,822,861.62
225855324	ARCGIS ONLINE FIELD WORKER TERM LICENSE	1,822,861.62
225855325	ARCGIS ONLINE FIELD WORKER TERM LICENSE	1,822,861.62
2258554	ARCGIS ONLINE (CREATOR) NAMED USER LEVEL 2	2,604,059.50
225855401	ARCGIS ONLINE (CREATOR) NAMED USER LEVEL 2	2,604,059.50
225855402	ARCGIS ONLINE (CREATOR) NAMED USER LEVEL 2	2,604,059.50
225855403	ARCGIS ONLINE (CREATOR) NAMED USER LEVEL 2	2,604,059.50

TOTAL RECONOCIMIENTO: 57,810,640.12

ELABORO:
MODIFICO:



JAIME ORTIZ NARANJO
JAIME ORTIZ NARANJO

APROBO



APROBO



TRASLADO DE INVENTARIO
P.P.E.
SISTEMA INTEGRADO DE GESTIÓN

CODIGO : AF-R-206

FECHA VIGENCIA : 2016-11-09

VERSION : 05

Página 34 de 34

5824530 - CARLOS ANDRES CAMACHO

DOCUMENTO TAF - 20171445 FECHA DOCUMENTO 02/08/2022
DEPENDENCIA 013 GRUPO TECNOLOGICO Y DE
OBSERVACIONES

RESPONSABLE ANTERIOR 5824530 - CARLOS ANDRES CAMACHO ACUÑA
DEPENDENCIA ANTERIOR 013 - GRUPO TECNOLOGICO Y DE SISTEMAS

CODIGO	DESCRIPCION	COSTO COMPRA
2258553	ARCGIS ONLINE FIELD WORKER TERM LICENSE	1,822,861.62
225855301	ARCGIS ONLINE FIELD WORKER TERM LICENSE	1,822,861.62
225855302	ARCGIS ONLINE FIELD WORKER TERM LICENSE	1,822,861.62
225855303	ARCGIS ONLINE FIELD WORKER TERM LICENSE	1,822,861.62
225855304	ARCGIS ONLINE FIELD WORKER TERM LICENSE	1,822,861.62
225855305	ARCGIS ONLINE FIELD WORKER TERM LICENSE	1,822,861.62
225855306	ARCGIS ONLINE FIELD WORKER TERM LICENSE	1,822,861.62
225855307	ARCGIS ONLINE FIELD WORKER TERM LICENSE	1,822,861.62
225855308	ARCGIS ONLINE FIELD WORKER TERM LICENSE	1,822,861.62
225855309	ARCGIS ONLINE FIELD WORKER TERM LICENSE	1,822,861.62
225855310	ARCGIS ONLINE FIELD WORKER TERM LICENSE	1,822,861.62
225855311	ARCGIS ONLINE FIELD WORKER TERM LICENSE	1,822,861.62
225855312	ARCGIS ONLINE FIELD WORKER TERM LICENSE	1,822,861.62
225855313	ARCGIS ONLINE FIELD WORKER TERM LICENSE	1,822,861.62
225855314	ARCGIS ONLINE FIELD WORKER TERM LICENSE	1,822,861.62
225855315	ARCGIS ONLINE FIELD WORKER TERM LICENSE	1,822,861.62
225855316	ARCGIS ONLINE FIELD WORKER TERM LICENSE	1,822,861.62
225855317	ARCGIS ONLINE FIELD WORKER TERM LICENSE	1,822,861.62
225855318	ARCGIS ONLINE FIELD WORKER TERM LICENSE	1,822,861.62
225855319	ARCGIS ONLINE FIELD WORKER TERM LICENSE	1,822,861.62
225855320	ARCGIS ONLINE FIELD WORKER TERM LICENSE	1,822,861.62
225855321	ARCGIS ONLINE FIELD WORKER TERM LICENSE	1,822,861.62
225855322	ARCGIS ONLINE FIELD WORKER TERM LICENSE	1,822,861.62
225855323	ARCGIS ONLINE FIELD WORKER TERM LICENSE	1,822,861.62
225855324	ARCGIS ONLINE FIELD WORKER TERM LICENSE	1,822,861.62
225855325	ARCGIS ONLINE FIELD WORKER TERM LICENSE	1,822,861.62
2258554	ARCGIS ONLINE (CREATOR) NAMED USER LEVEL 2	2,604,059.50
225855401	ARCGIS ONLINE (CREATOR) NAMED USER LEVEL 2	2,604,059.50
225855402	ARCGIS ONLINE (CREATOR) NAMED USER LEVEL 2	2,604,059.50
225855403	ARCGIS ONLINE (CREATOR) NAMED USER LEVEL 2	2,604,059.50

TOTAL 57,810,640.12

ELABORADO

ENTREGA

RECIBIDO



ENTRADA POR COMPRAS
SISTEMA INTEGRADO DE GESTIÓN

CODIGO : AF-R-205

FECHA VIGENCIA : 2016-11-09

VERSION : 05

Página : 1 de 1

Fecha del proceso: 02/08/2022

Numero: 20220193

Proveedor: [830122983] ESRI COLOMBIA SAS Nit: 830122983

Comprador: ERIKA MELISSA PALMA HUERTAS

Direccion: CL 90 13 - 40 P 5

Orden de Compra: 20220284

Telefono: 6501550 Ciudad: IBAGUE

REFERENCIA	DESCRIPCION	LOCAL	U.M	CANTIDAD	VR.UNITARIO	VALOR TOTAL IV INCLUIDO
2258553	ARCGIS ONLINE FIELD WORKER	B03	UNIDAD	26.00	1,822,861.62	47,394,402.12
2258554	ARCGIS ONLINE (CREATOR) NAMED B03	UNIDAD	UNIDAD	4.00	2,604,059.50	10,416,238.00
TOTAL						57,810,640.12

OBSERVACION :

FACTURA ELECTRONICA DE VENTA N° FEE 17612

JAIME EDUARDO ORTIZ NARANJO
PROFESIONAL EN BIENES E INVENTARIOS

Elaboro:

Reviso:

Aprobo:



ORDEN DE COMPRA
SISTEMA INTEGRADO DE GESTIÓN

CODIGO : AF-R-204

FECHA VIGENCIA : 2016-11-09

VERSION : 01

Página : 1 de 1

Fecha del proceso: 01/08/2022

Contrato : C22071

Proveedor: [830122983] ESRI COLOMBIA SAS Nit: 830122983
Direccion: CL 90 13 - 40 P 5
Telefono: 6501550 Ciudad: IBAGUE

Comprador: ERIKA MELLISA PALMA HUERTAS
52905413
Orden de Compra: 20220284

REFERENCIA	DESCRIPCION	%IVA	LOCAL	U.M	CANTIDAD	VR.UNITARIO	IVA	VR.TOTAL
2258554	ARCGIS ONLINE (CREATOR) NAMED USER 0	0	B03	UNIDAD	4.00	2,604,059.50	0.00	10,416,238.00
2258553	ARCGIS ONLINE FIELD WORKER TERM	0	B03	UNIDAD	26.00	1,822,861.62	0.00	47,394,402.12

OBSERVACION :

SUB- TOTAL 57,810,640.12	VALOR IVA 0.00	TOTAL 57,810,640.12
------------------------------------	--------------------------	-------------------------------

JAIME EDUARDO ORTIZ

PROFESIONAL EN BIENES E INVENTARIOS
ELABORADO POR

APROBADO POR

RECIBIDO POR



FACTURA ELECTRÓNICA DE VENTA No: FEE - 17612

FECHA FACTURA
08/02/2022 16:31

FECHA VENCIMIENTO
09/02/2022

FACTURADO EN:

BOGOTÁ

ESRI COLOMBIA SAS
NIT: 830122983-1
REGIMEN COMUN
ICA Tarifa 9.66 x 1000
CIU 6202

Tipo de Contribuyente: Persona Jurídica
Régimen Contable: Impuesto sobre las ventas - IVA
Tipo de Responsabilidad: O-15
Correo: compras@sisconger.com
Municipio: Bogotá

SEÑORES:

EMPRESA IBAGUERENA DE ACUEDUCTO Y ALCANTARILLADO IB/Dirección: CR 3 1 04 TANQUES DE LA POLA
NIT: 800089809 DV: 6
Tipo de Contribuyente: Persona Jurídica
Régimen Contable: Impuesto sobre las ventas - IVA
Tipo de Responsabilidad: R-99-PN
Departamento: Ibague
Municipio: Ibague
Correo: jjbustosg@yahoo.es
Teléfono: 608 2756000

Autorización numeración de facturación electrónica DIAN No 18764024394559 del 21 de enero de 2022, con el prefijo FEE del consecutivo 16756 al RefInt: OV CO8661 18000, con vigencia de doce (12) meses.

Somos autorretenedores según resolución No 9241 del 23 de Septiembre de 2015.

Somos Grandes Contribuyentes según resolución de la Secretaría de Hacienda Distrital de Bogotá No. DDI-010761 del 30 de marzo de 2016.

Somos Agente Retenedor del impuesto sobre ventas al régimen común.

Somos autorretenedores por concepto de impuesto de industria y comercio en el municipio de Medellín, según resolución No 202150186360 del 22 de diciembre de 2021.

ITM	DESCRIPCIÓN	VALOR
1	EMPRESA IBAGUERENA DE ACUEDUCTO Y ALCANTARILLADO IBAL S.A. E.S.P. OFICIAL CONTRATO No. 071 del 28 de Enero de 2022 Contacto: JOHN JAIRO BUSTOS GOMEZ Valor: \$107.268.361,00 OVA Excluido	\$ 107.268.361,00
	ACTUALIZACION DE LICENCIAMIENTO PERPETUO DEL SOFTWARE ARCGIS, SUMINISTRO DE LICENCIAS A TERMINO DE SUSCRIPCION DE ARCGIS ONLINE Y SOPORTE PARA LA EMPRESA IBAGUERENA DE ACUEDUCTO Y ALCANTARILLADO IBAL S.A. E.S.P OFICIAL	
	MANTENIMIENTO - IVA Excluido	
	Cant. Descripción	V/Unitario V/Total
	1 ArcGIS Enterprise Standard Up to Four Cores Mainten	\$26.040.,595 \$26.040.595
	1 ArcGIS for Desktop Advanced Single Primary Mainten	\$15.604,948 \$15.604,948
	1 ArcGIS for Desktop Standard Single Primary Mainten	\$7.812.178 \$7.812.178
	SUMINISTRO - IVA Excluido	
	4 ArcGIS Online (Creator) Named User Level 2 Term Lic.	\$2.604.059,50 \$10.416.238
	- \$/User/year. Includes 500 credits/user/year	
	26 ArcGIS Online Field Worker Term License. \$/User/year.	\$1.822.861,62 \$47.394.402
	- Includes 250 credits/user/year	

Este título valor se asimila en sus efectos a la letra de cambio según el Código de Comercio (Artículo 773,774, y 779) y la ley 1231 de 2008.

La mora en el pago de la presente factura causará intereses de mora, liquidados a la tasa máxima permitida por la Ley a partir del día siguiente de la fecha de su vencimiento.

NOTA: Las licencias del software de Esri, están sujetas a los términos y condiciones del contrato de licencia disponible en www.esri.com/legal a menos que cuente con un acuerdo de licencia firmado en su lugar.

ESRI COLOMBIA S.A.S.

FIRMA AUTORIZADA

NOMBRE

IDENTIFICACIÓN

FECHA DE RECIBIDO

FIRMA

Centro de Respuesta al Cliente - CRC Bogotá: 650 1550 / Línea nacional 01 8000 112158 /
crc@esri.co
Calle 90 No. 13 - 40 Piso 5 Bogotá, Colombia.
www.esri.co

Elaborado Desde
SAP Business One
Fabricante del Software
SAP COLOMBIA SAS - NIT 900320612-5
Proveedor Tecnológico
FACTURE SAS - NIT 900399741-7
Página 1 de 2



ORIGINAL



FACTURA ELECTRÓNICA DE VENTA No: FEE - 17612

FECHA FACTURA

08/02/2022 16:31

FECHA VENCIMIENTO

09/02/2022

FACTURADO EN:

BOGOTÁ

ESRI COLOMBIA SAS
NIT: 830122983-1
REGIMEN COMUN
ICA Tarifa 9.66 x 1000
CIU 6202

Tipo de Contribuyente: Persona Jurídica
Régimen Contable: Impuesto sobre las ventas - IVA
Tipo de Responsabilidad: O-15
Correo: compras@sisconger.com
Municipio: Bogotá

SEÑORES:

EMPRESA IBAGUERENA DE ACUEDUCTO Y ALCANTARILLADO IB/Dirección: CR 3 1 04 TANQUES DE LA POLA

NIT: 800089809 DV: 6

Departamiento: Ibagué

Tipo de Contribuyente: Persona Jurídica

Municipio: Ibagué

Régimen Contable: Impuesto sobre las ventas - IVA

Correo: jjbustosg@yahoo.es

Tipo de Responsabilidad: R-99-PN

Teléfono: 608 2756000

Autorización numeración de facturación electrónica DIAN No 18764024394559 del 21 de enero de 2022, con el prefijo FEE del consecutivo 16756 al RefInt: OV CQ8661 18000, con vigencia de doce (12) meses.

Somos autorretenedores según resolución No 9241 del 23 de Septiembre de 2015.

Somos Grandes Contribuyentes según resolución de la Secretaría de Hacienda Distrital de Bogotá No. DDI-010761 del 30 de marzo de 2016.

Somos Agente Retenedor del impuesto sobre ventas al régimen común.

Somos autorretenedores por concepto de impuesto de industria y comercio en el municipio de Medellín, según resolución No 202150186360 del 22 de diciembre de 2021.

ITM	DESCRIPCIÓN	VALOR
		SUBTOTAL \$ 107.268.361,00
		IVA
		TOTAL \$ 107.268.361,00

SON: CIENTO SIETE MILLONES DOSCIENTOS SESENTA Y OCHO MIL TRESCIENTOS SESENTA Y UN PESOS M.CTE.

Forma de Pago: Crédito 30 días

Medio de Pago: Transferencia Crédito Bancario

Notas Finales:

Este título valor se asimila en sus efectos a la letra de cambio según el Código de Comercio (Artículo 773,774, y 779) y la ley 1231 de 2008.

La mora en el pago de la presente factura causará intereses de mora, liquidados a la tasa máxima permitida por la Ley a partir del día siguiente de la fecha de su vencimiento.

NOTA: Las licencias del software de Esri, están sujetas a los términos y condiciones del contrato de licencia disponible en www.esri.com/legal a menos que cuente con un acuerdo de licencia firmado en su lugar.

ESRI COLOMBIA S.A.S.

FIRMA AUTORIZADA

NOMBRE

IDENTIFICACIÓN

FECHA DE RECIBIDO

FIRMA

Centro de Respuesta al Cliente - CRC Bogotá: 650 1550 / Línea nacional 01 8000 112158 /

crc@esri.co

Calle 90 No. 13 - 40 Piso 5 Bogotá, Colombia.

www.esri.co

ORIGINAL

Elaborado Desde
SAP Business One

Fabricante del Software
SAP COLOMBIA SAS - NIT 900320612-5

Proveedor Tecnológico
FACTURE SAS - NIT 900399741-7

Página 2 de 2

