

DOCUMENTOS ACTA 04 CONT 043-22 RICARDO VILLANUEVA



De <dolly.camacho@ibal.gov.co>
Destinatario Sgeneral <sgeneral@ibal.gov.co>
Fecha 2022-07-26 09:55

 DOCUMENTOS ACTA 04 CONT 043-22 RICARDO VILLANUEVA.PDF (~6,7 MB)

ADJUNTO DOCUMENTO DEL ASUNTO PARA TRÁMITE PERTINENTE

	SOPORTES DOCUMENTALES PARA TRAMITE DE CUENTA	CÓDIGO: GJ-R-050
		FECHA VIGENCIA: 2016-10-12
		VERSIÓN: 02
		Página 1 de 1
SISTEMA INTEGRADO DE GESTIÓN		

Ibagué, 21 DE JULIO DEL 2022

RIDOLLY C
26-07-2022

Doctora
OLGA LUCIA LIEVANO RODRIGUEZ
Secretaria General
Empresa Ibaguereña DE Acueducto Y Alcantarillado IBAL S.A. E.S.P. OFICIAL.
IBAGUE

**REF: ENVIO SOPORTES PARA TRAMITE DE CUENTA DEL CONTRATO N°
043 DEL 27 DE ENERO DEL 2022**

Cordial Saludo:

Por medio de la presente me dirijo a usted con el fin de allegarle los soportes documentales originales para que obren dentro de la carpeta del archivo de gestión de la secretaria general, así como también las copias de los documentos que son requeridos por la oficina de contabilidad para el respectivo tramite de cuenta, para lo cual me permito relacionar al detalle los documentos que adjunto, de la siguiente manera:

DOCUMENTOS ACTA PARCIAL N°4:

1. Acta parcial N°4.
2. Ficha de Evaluación.
3. Copia pago Seguridad social, correspondiente mes de Mayo del 2022.
4. Cuenta de cobro N°4.
5. Informe (2) copias.

Atentamente,



ING. IVONNE YULIANA ORJUELA LOGREIRA
Profesional Especializado III Grupo proyectos
Supervisora



ACTA PARCIAL
SISTEMA INTEGRADO DE GESTIÓN

CÓDIGO: GJ-R-033
FECHA VIGENCIA:
2022-01-12
VERSIÓN: 07
Página 1 de 2

Contrato No.	043 del 27 de enero del 2022																													
Objeto	"CONTRATAR LOS SERVICIOS DE UNA COMISIÓN DE TOPOGRAFÍA PARA LA ELABORACIÓN DE LEVANTAMIENTOS TOPOGRÁFICOS, DELIMITACIONES, AFECTACIONES A TERRENOS, CONSTRUCCIONES, OBRAS, PROYECTOS Y OTROS REQUERIDOS POR EL IBAL S.A. E.S.P. OFICIAL EN LA CIUDAD DE IBAGUÉ."																													
Valor total	\$90.013.000 M/CTE																													
Contratista	RICARDO VILLANUEVA MENDOZA																													
Supervisor	ING. IVONNE YULIANA ORJUELA LOGREIRA																													
Fecha de Inicio	14 DE FEBRERO DEL 2022																													
Fecha de terminación	13 DE AGOSTO DEL 2022																													
Plazo de Ejecución	SEIS (6) MESES																													
FECHA DE ELABORACIÓN DEL ACTA PARCIAL		Año	Mes	Día																										
		2022	07	21																										
En la ciudad de Ibagué, en la fecha antes indicada, contratista y supervisor suscriben la presente Acta Parcial No.4 del contrato antes identificado. Para completar y soportar los trámites necesarios para su correspondiente pago.																														
Periodo informado	14 DE MAYO AL 13 DE JUNIO																													
Informe de las actividades desarrolladas y avaladas por el supervisor	1.Levantamiento Línea acueducto complementario, Tramos comprendidos desde Tanque Zona Industrial (Fiscalía) - Tanque Mirolindo a-Tanque Picaleña. 65 Ha.																													
Evidencias de la ejecución del contrato	<table border="1"><thead><tr><th>ITEM</th><th>DETALLE DEL BIEN</th><th>CODIGO</th><th>CPC DESCRIPCION</th><th>CANTIDAD</th><th>VALOR UNITARIO</th><th>VALOR SOLICITADO PRESUPUESTALMENTE</th><th>VALOR ACTA</th><th>SALDO PRESUPUESTAL</th></tr></thead><tbody><tr><td>1</td><td>Prestación de servicios profesionales - Topografía</td><td>83421</td><td>Servicios de topografía de superficie.</td><td>1</td><td>\$90.013.200,00</td><td>\$90.013.200,00</td><td>\$15.002.200,00</td><td>\$30.004.400,00</td></tr><tr><td colspan="7" style="text-align: right;">VALOR PRESENTE ACTA</td><td>\$15.002.200,00</td><td>\$30.004.400,00</td></tr></tbody></table>			ITEM	DETALLE DEL BIEN	CODIGO	CPC DESCRIPCION	CANTIDAD	VALOR UNITARIO	VALOR SOLICITADO PRESUPUESTALMENTE	VALOR ACTA	SALDO PRESUPUESTAL	1	Prestación de servicios profesionales - Topografía	83421	Servicios de topografía de superficie.	1	\$90.013.200,00	\$90.013.200,00	\$15.002.200,00	\$30.004.400,00	VALOR PRESENTE ACTA							\$15.002.200,00	\$30.004.400,00
ITEM	DETALLE DEL BIEN	CODIGO	CPC DESCRIPCION	CANTIDAD	VALOR UNITARIO	VALOR SOLICITADO PRESUPUESTALMENTE	VALOR ACTA	SALDO PRESUPUESTAL																						
1	Prestación de servicios profesionales - Topografía	83421	Servicios de topografía de superficie.	1	\$90.013.200,00	\$90.013.200,00	\$15.002.200,00	\$30.004.400,00																						
VALOR PRESENTE ACTA							\$15.002.200,00	\$30.004.400,00																						
ESTADO DE CUENTA																														
Valor Contrato	\$90.013.200.00 M/CTE																													
Valor Acta No. 01	\$15.002.200.00 M/CTE																													
Valor Acta No. 2	\$15.002.200.00 M/CTE																													
Valor Acta No. 3	\$15.002.200.00 M/CTE																													

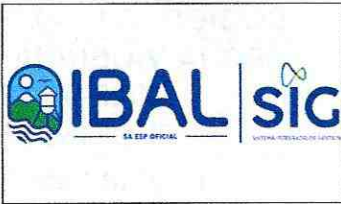

ACTA PARCIAL
SISTEMA INTEGRADO DE
GESTIÓN

CÓDIGO: GJ-R-033
FECHA VIGENCIA:
2022-01-12
VERSIÓN: 07
Página 2 de 2

Valor Acta No. 4	\$15.002.200.00 M/CTE	
Saldo (Valor pendiente para pago)	\$30.004.400.00 M/CTE	
APORTES AL SISTEMA DE SEGURIDAD SOCIAL		
PERSONA JURIDICA		
El contratista presentó certificación suscrita por el revisor fiscal o el representante legal acreditando que se encuentra a paz y salvo en el pago de aportes al Sistema de Seguridad Social Integral y pagos de parafiscales a que hubiere lugar.		
APORTA CERTIFICACION REPRESENTANTE LEGAL	SI <input type="checkbox"/>	NO <input type="checkbox"/>
APORTA CERTIFICACION REVISOR FISCAL (En caso de aportar certificación del revisor fiscal deberá adjuntar con ella, copia de la tarjeta profesional y certificado de antecedentes de la Junta Central de Contadores)	SI <input type="checkbox"/>	NO <input type="checkbox"/>
PERSONA NATURAL		
Entidad en donde se realiza el pago.	APORTE EN LINEA	\$ 1.291.900
Planilla No.	9435055190-943596723	Salud \$ 500.000
Periodo cotizado	De: 01 DE MAYO 2022	Pensión \$ 640.000
	Hasta: 31 DE MAYO 2022	ARL \$ 151.900
ANEXOS:		Marque con x
Recibo de pago de seguridad social		X
Copias planillas de aporte		X
Firma		
Nombre	RICARDO VILLANUEVA MENDOZA	ING.IVONNE YULIANA ORJUELA LOGREIRA
	Contratista	Supervisor
V°B° Profesional Salud Ocupacional IBAL	CLAUDIA COMBITA SAMBRANO	

DATOS GENERALES DEL APORTANTE		Clase Aportante		Seguro Principal		Direccion		Ciudad/Departamento		Teléfono		Exonerado SENA e CBF	
Identificación:	dy	Razon Social		Seguro Principal		Direccion		Ciudad/Departamento		Teléfono		Exonerado SENA e CBF	
NT 93413999	0	VILLANUEVA MENDOZA RICARDO	B - MENOS DE 200 COTIZANTES	VILLANUEVA MENDOZA		#1218 CASA 11 ETP 8 BARRIO JORDANI		IBAGUÉ-TOLIMA		5555555		No	

DATOS GENERALES DE LA LIQUIDACION		Clave		Tipo		Fecha		Barco		Pago	
Periodo	Salud	Pago	Planilla	Planilla	Limite	Fecha	Pago	Barco	Dias Mora	Valor	
2022-06	2022-06	45713288	943593723	E	2022/06/03	2022/06/08	BANCO DE OCCIDENTE		5	\$933,000	

LIQUIDACION DETALLADA DE APORTES																							
EMPLEADO				PENSION				SALUD				CCF				RIESGOS				PARAFISCALES			
No.	Identificación	Nombres	Codigo Dias	IBC	Aporte	Codigo Dias	IBC	Aporte	Codigo Dias	IBC	Aporte	Codigo Dias	IBC	Aporte	Codigo Dias	IBC	Aporte	Codigo Dias	IBC	Aporte			
Centro de Trabajo: TARUFA 3 (1 Afiliados)																							
SUCURSAL VILLANUEVA MENDOZA RICARDO (2 Afiliados)				\$1,200,000	\$192,000		\$1,200,000	\$275,000		\$1,200,000	\$88,000		\$1,200,000	\$108,000		\$1,200,000	\$110,000						
Ciudad: IBAGUÉ Depto: TOLIMA (1 Afiliados)																							
1	ICC	MAIS ANDRES	35-14 30	\$1,000,000	\$160,000	EP3037 30	\$1,000,000	\$125,000	CC48 30	\$1,000,000	\$40,000	1+23 30	\$1,000,000	\$24,400	30	\$1,000,000	\$50,000						
Centro de Trabajo: TARUFA 5 (1 Afiliados)																							
Ciudad: IBAGUÉ Depto: TOLIMA (1 Afiliados)				\$1,200,000	\$192,000	EP3037 30	\$1,200,000	\$150,000	CC748 30	\$1,200,000	\$48,000	1+23 30	\$1,200,000	\$83,600	30	\$1,200,000	\$60,000						
2	CC	MORALES STEVEN	231001 30	\$1,200,000	\$192,000	EP3037 30	\$1,200,000	\$150,000	CC748 30	\$1,200,000	\$48,000	1+23 30	\$1,200,000	\$83,600	30	\$1,200,000	\$60,000						
Total Afiliados (2)				\$2,200,000	\$382,000		\$2,200,000	\$275,000		\$2,200,000	\$88,000		\$2,200,000	\$108,000		\$2,200,000	\$110,000						



Resumen General de Pago

DATOS GENERALES DEL APORTANTE		Razon Social		Clase Aportante		Sucursal Principal		Direccion		Ciudad-Departamento		Teléfono		Exonerado SENA e ICBF	
Identificación	dv	VILLANUEVA MENDOZA RICARDO		E - MENOS DE 200 COTIZANTES		VILLANUEVA MENDOZA RICARDO		MZ 18 CASA 11 ETN 8 BARRIO JORDAN		IBAGUE-TOLIMA		5555555		No	
DATOS GENERALES DE LA LIQUIDACION															
Periodo		Clave		Tipo		Fecha		Pago		Dias Mora		Valor			
Pensión	Salud	Pago	Plantilla	Plantilla	Limite	Pago	2022/06/03	2022/06/06	Banco	5	5	5	5	5	5
2022-05	2022-06	4571289	9435963723	E	2022/06/03	2022/06/06			BANCO DE OCCIDENTE						\$933,000
RESUMEN DE PAGO															
RIESGO		CODIGO	NIT	DV	AFILIADOS	VALOR LIQUIDADO	INTERESES MORA	SALDOS F. INCAPACIDADES	VALOR A PAGAR						
AFP (ADMINISTRADORAS: 2)					2	\$352,000	\$0	\$0	\$352,000						
COLFONDOS		231001	800,227,940	6	1	\$192,000	\$0	\$0	\$192,000						
COLPENSIONES		25-14	900,336,004	7	1	\$160,000	\$0	\$0	\$160,000						
ARL (ADMINISTRADORAS: 1)					2	\$108,000	\$0	\$0	\$108,000						
POSITIVA COMPANIA DE SEGUROS		14-23	860,011,153	6	2	\$108,000	\$0	\$0	\$108,000						
CCF (ADMINISTRADORAS: 1)					2	\$88,000	\$0	\$0	\$88,000						
COMFATOLIMA		CCF-48	800,211,025	1	2	\$88,000	\$0	\$0	\$88,000						
EPS (ADMINISTRADORAS: 2)					2	\$275,000	\$0	\$0	\$275,000						
NUEVA E.P.S.		EPS037	900,156,264	2	1	\$125,000	\$0	\$0	\$125,000						
SALUD TOTAL		EPS002	800,130,907	4	1	\$150,000	\$0	\$0	\$150,000						
ICBF (ADMINISTRADORAS: 1)					2	\$66,000	\$0	\$0	\$66,000						
INSTITUTO COLOMBIANO DE BIENESTAR FAMILIAR		PAICBF	899,999,239	2	2	\$66,000	\$0	\$0	\$66,000						
SENA (ADMINISTRADORAS: 1)					2	\$44,000	\$0	\$0	\$44,000						
SENA		PASENA	899,999,034	1	2	\$44,000	\$0	\$0	\$44,000						
TOTAL					2	\$933,000	\$0	\$0	\$933,000						

DATOS GENERALES DEL APORTANTE			
Identificación	dv	Razon Social	Clase Aportante
NT 93413989	0	VILLANUEVA MENDOZA RICARDO	B - MENOS DE 200 COTIZANTES
		Sucursal Principal	Direccion
		VILLANUEVA MENDOZA RICARDO	MT 18 CASA 11 ETP 8 BARRIO JORDAN
		Ciudad-Departamento	Telefono
		IBAGUE-TOLIMA	5355555
		Exonerado SEMA e CBF	No

DATOS GENERALES DE LA LIQUIDACION			
Periodo	Clave	Planilla	Tipo
2022-05			E
Pension Salud	Pago	Planilla	Limite
2022-06	45713288	943583723	2022/06/03
		Pago	Fecha
		2022/06/08	2022/06/03
		Banco	Banco
		BANCO DE OCCIDENTE	BANCO DE OCCIDENTE
		Pago	Valor
		Dias Mora	5
			5933,000

EMPLEADO				PENSION				SALUD				CCF				RIESGOS				PARAFISCALES			
No.	Identificación	Nombres	Codigo	Dias	IBC	Aporte	Codigo	Dias	IBC	Aporte	Codigo	Dias	IBC	Aporte	Codigo	Dias	IBC	Aporte	Codigo	Dias	IBC	Aporte	
Sucursal: VILLANUEVA MENDOZA RICARDO (3 Afiliados) Centro de Trabajo: TARIFA 3 (1 Afiliados)																							
Ciudad: IBAGUE Depto: TOLIMA (1 Afiliados)					\$1,000,000	\$160,000			\$1,000,000	\$125,000			\$1,000,000	\$40,000			\$1,000,000	\$24,400			\$1,000,000	\$50,000	
1	CC	4439714	ALMIS ANTONES	25-14	30	\$1,000,000	\$160,000	EP9027	30	\$1,000,000	\$125,000	CC-48	30	\$1,000,000	\$40,000	14-23	30	\$1,000,000	\$24,400	30	\$1,000,000	\$50,000	
Centro de Trabajo: TARIFA 5 (1 Afiliados)																							
Ciudad: IBAGUE Depto: TOLIMA (1 Afiliados)					\$1,200,000	\$192,000			\$1,200,000	\$150,000			\$1,200,000	\$48,000			\$1,200,000	\$83,600			\$1,200,000	\$60,000	
2	CC	111050150	MORALES STEVEN	231001	30	\$1,200,000	\$192,000	EP9027	30	\$1,200,000	\$150,000	CC-48	30	\$1,200,000	\$48,000	14-23	30	\$1,200,000	\$83,600	30	\$1,200,000	\$60,000	
Total Afiliados (2)																							
					\$2,200,000	\$352,000			\$2,200,000	\$275,000			\$2,200,000	\$88,000			\$2,200,000	\$108,000			\$2,200,000	\$110,000	

DATOS GENERALES DEL APORTANTE			
Identificación	dv	Razon Social	Clase Aportante
NIT 93413909	0	VILLANUEVA MENDOZA RICARDO	B - MENOS DE 200 COTIZANTES
		VILLANUEVA MENDOZA RICARDO	VILLANUEVA MENDOZA RICARDO
		MZ 18 CASA 11 ETP 8 BARRIO JORDAN	CIUDAD-DEPARTAMENTO
		IBAGUÉ-TOLIMA	Exonerado SENA e ICBF
			No

DATOS GENERALES DE LA LIQUIDACION			
Período	Clave	Tipo	Fecha
Pensión	Salud	Planilla	Pago
2022-05	45713289	E	2027/06/03
2022-06	9435963723	E	2027/06/08
		Limite	2027/06/08
		Banco	BANCO DE OCCIDENTE
		Días Mora	5
		Valor	\$933,000

RESUMEN DE PAGO									
RIESGO	CODIGO	NIT	DV	AFILIADOS	VALOR LIQUIDADO	INTERESES MORA	SALDOS E INCAPACIDADES	VALOR A PAGAR	
AFP (ADMINISTRADORAS: 2)				2	\$352,000	\$0	\$0	\$352,000	
COLFONDOS	231001	800,227,940	6	1	\$192,000	\$0	\$0	\$192,000	
COLPENSIONES	25-14	900,336,004	7	1	\$160,000	\$0	\$0	\$160,000	
ARL (ADMINISTRADORAS: 1)				2	\$108,000	\$0	\$0	\$108,000	
POSITIVA COMPANIA DE SEGUROS	14-23	860,011,153	6	2	\$108,000	\$0	\$0	\$108,000	
CCF (ADMINISTRADORAS: 1)				2	\$88,000	\$0	\$0	\$88,000	
COMFATOLIMA	CCF-48	800,211,025	1	2	\$88,000	\$0	\$0	\$88,000	
EPS (ADMINISTRADORAS: 2)				2	\$275,000	\$0	\$0	\$275,000	
NUOVA E.P.S.	EPS037	900,156,264	2	1	\$125,000	\$0	\$0	\$125,000	
SALUD TOTAL	EPS002	800,130,907	4	1	\$150,000	\$0	\$0	\$150,000	
ICBF (ADMINISTRADORAS: 1)				2	\$66,000	\$0	\$0	\$66,000	
INSTITUTO COLOMBIANO DE BIENESTAR FAMILIAR	PA/ICBF	899,999,239	2	2	\$66,000	\$0	\$0	\$66,000	
SENA (ADMINISTRADORAS: 1)				2	\$44,000	\$0	\$0	\$44,000	
SENA	PA/SENA	899,999,034	1	2	\$44,000	\$0	\$0	\$44,000	
TOTAL				2	\$933,000	\$0	\$0	\$933,000	

 Scotiabank.

 COLPATRIA

Pago Por Pse
-\$556,900⁰⁰



Fecha de transacción
miércoles, 08 de junio de 2022

Fecha de aplicación
miércoles, 08 de junio de 2022

Detalles

Pago por PSE
Pago de la Planilla de aportes
CUS: 001495606841



COMPROBANTE DE TRANSACCIÓN

BANCO DE OCCIDENTE
DE CENTRO COMERCIAL LA ESTACION - ISAGUE
08 JUN 2022
Recibido con Pago

BANCO DE OCCIDENTE * 321 * 322 * 69101
14:54:47 2022/06/08 No Planilla: 9435963723
PRDO COTIZACION: 202206 Normal
VALOR PAGADO: 933,000.00 93413909 93413909
NOTA: EL PAGO DE LA PLANILLA No. 9435963723

HA SIDO REGISTRADO POR EL BANCO EN HORARIO NORMAL
CON No. DE AUTORIZACION 45713289
TRANSACCION SUJETA A VERIFICACION.

Valor
\$

Verifique antes de retirarse de la ventanilla que la información impresa corresponde a la operación ordenada al Banco. Conserve este comprobante. Los cheques estarán sujetos a la cláusula de buen cobro Art. 882 y a verificación posterior. Si hubiere errores o faltantes, el Banco queda autorizado para hacer los ajustes en la respectiva cuenta.

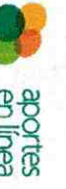

Resumen General de Pago

DATOS GENERALES DEL APORTANTE		Clase Aportante		Sucursal Principal		Direccion		Ciudad/Departamento		Teléfono		Exonerado SENAE e ICBF	
Identificación	dy	Reason Social											
CC: 93413909		VILLANUEVA MENDOZA RICARDO	INDEPENDIENTE	PRINCIPAL	manizana 18 casa 10 Jordan etapa 8	IBAGUE-TOLIMA	1244567						

DATOS GENERALES DE LA LIQUIDACION		Clave		Tipo		Fecha		Banco		Pago		Valor	
Periodo													
Pensión Salud	2022-05	Pago	1495506841	Planilla	1	Limite	2022/06/03	Pago	2022/06/08	Banco	SCOTIABANK COLPATRIA	Dias Mora	5
			943585190										3556,000

LIQUIDACION DETALLADA DE APORTES																							
EMPLEADO				PENSION				SALUD				CCF				RIESGOS				PARAFISCALES			
No.	Identificación	Nombres	Codigo Dias	IBC	Aporte	Codigo Dias	IBC	Aporte	Codigo Dias	IBC	Aporte	Codigo Dias	IBC	Aporte	Codigo Dias	IBC	Aporte	Codigo Dias	IBC	Aporte			
Sucursal Principal (1 Afiliados)				\$1,800,000	\$288,000		\$1,800,000	\$225,000	\$0	\$0	\$1,800,000	\$43,900	\$0	\$0	\$0	\$0	\$0	\$0	\$0	\$0	\$0		
Centro de Trabajo: PRINCIPAL (1 Afiliados)				\$1,800,000	\$288,000		\$1,800,000	\$225,000	\$0	\$0	\$1,800,000	\$43,900	\$0	\$0	\$0	\$0	\$0	\$0	\$0	\$0	\$0		
Ciudad: IBAGUE Depto: TOLIMA (1 Afiliados)				\$1,800,000	\$288,000	EP5007	30	\$1,800,000	\$225,000	0	\$0	14+23	30	\$1,800,000	\$43,900	0	\$0	\$0	\$0	\$0	\$0		
1	CC: 93413909	VILLANUEVA RICARDO	230107 30	\$1,800,000	\$288,000		\$1,800,000	\$225,000	\$0	\$0	\$0	\$0	\$1,800,000	\$43,900	0	\$0	\$0	\$0	\$0	\$0			
Total Afiliados(1)				\$1,800,000	\$288,000		\$1,800,000	\$225,000	\$0	\$0	\$0	\$0	\$1,800,000	\$43,900	0	\$0	\$0	\$0	\$0	\$0			

Identificación		Razon Social		Clase Aportante		Sucursal Principal		Dirección		Ciudad-Departamento		Teléfono		Exonerado SENA e ICBF	
CC 93413909		VILLANUEVA MENDOZA RICARDO		INDEPENDIENTE		PRINCIPAL		manzana 18 casa 10 Jordan etapa 8		IBAGUÉ-TOLIMA		1334567		No	
DATOS GENERALES DE LA LIQUIDACION															
Periodo	Salud	Pago	Clave	Planilla	Tipo	Limite	Fecha	Pago	Barco	Dias Mora	Valor				
2022-05	149560641	943085190		1	1	2022/06/03	2022/06/08	SCOTIABANK COLPATRIA		5	\$556,900				
RESUMEN DE PAGO															
RIESGO	CODIGO	NIT	DV	AFILIADOS	VALOR LIQUIDADO	INTERESES MORA	SALDOS E INCAPACIDADES	VALOR A PAGAR							
AFP (ADMINISTRADORAS: 1)				1	\$288,000	\$0	\$0	\$288,000							
PORVENIR	230301	800,224,808	8	1	\$288,000	\$0	\$0	\$288,000							
ARL (ADMINISTRADORAS: 1)				1	\$43,900	\$0	\$0	\$43,900							
POSITIVA COMPANIA DE SEGUROS	14-23	860,011,153	6	1	\$43,900	\$0	\$0	\$43,900							
EPS (ADMINISTRADORAS: 1)				1	\$225,000	\$0	\$0	\$225,000							
SALUD TOTAL	EPS002	800,130,907	4	1	\$225,000	\$0	\$0	\$225,000							
TOTAL				1	\$556,900	\$0	\$0	\$556,900							

DATOS GENERALES DEL APORTANTE			
Identificación	DV	Razon Social	Clase Aportante
CC 934 3909		VILLANUEVA MENDOZA RICARDO	INDEPENDIENTE
			Sucursal Principal
			PRINCIPAL
			Dirección
			manzana 18 casa 10 Jorden etapa 8
			Ciudad-Departamento
			BAQUE-TOLIMA
			Teléfono
			1234567
			Exonerado SENIA e KBF
			No

DATOS GENERALES DE LA LIQUIDACION			
Periodo	Clave	Planilla	Tipo
2022-05	1495606841	943095190	I
2022-05			Limite
			2022/06/03
			Pago
			2022/06/08
			Banco
			SCOTIABANK COLPATRIA
			Pago
			Días Mora
			5
			Valor
			\$556,900

RESUMEN DE PAGO

RIESGO	CODIGO	NIT	DV	AFILIADOS	VALOR LIQUIDADADO	INTERESES MORA	SALDOS E INCAPACIDADES	VALOR A PAGAR
AFP (ADMINISTRADORAS: 1)				1	\$288,000	\$0	\$0	\$288,000
PORVENIR	230301	800,224,808	8	1	\$288,000	\$0	\$0	\$288,000
ARL (ADMINISTRADORAS: 1)				1	\$43,900	\$0	\$0	\$43,900
POSITIVA COMPANIA DE SEGUROS	14-23	860,011,153	6	1	\$43,900	\$0	\$0	\$43,900
EPS (ADMINISTRADORAS: 1)				1	\$225,000	\$0	\$0	\$225,000
SALUD TOTAL	EPS002	800,130,907	4	1	\$225,000	\$0	\$0	\$225,000
TOTAL				1	\$556,900	\$0	\$0	\$556,900

DATOS GENERALES DEL APORTANTE		Clase Aportante		Sucesos Principal		Dirección		Ciudad-Departamento		Teléfono		Exonerado SENA e ICBF	
Identificación	dv	Razon Social	INDEPENDIENTE	PRINCIPAL	PRINCIPAL	manzana 18 casa 10 Jordan etapa 8	IBAGUÉ-TOLIMA	123-567	No	No	No	No	No
CC 82413909		VILLANUEVA MENDOZA RICARDO											

DATOS GENERALES DE LA LIQUIDACION		Clave		Tipo		Fecha		Pago		Valor	
Periodo	Salud	Pago	Planilla	Planilla	Planilla	Límite	Límite	Pago	Días	Mora	Valor
2022-05	2022-05	1495606841	9433055190	1	1	2022/06/03	2022/06/03	2022/06/08	5		\$256,900

LIQUIDACION DETALLADA DE APORTES

No.	Identificación	Nombres	Codigo	Días	PENSION			SALUD			CCF			RIESGOS			PARAFISCALES					
					IBC	Aporte	Codigo	Días	IBC	Aporte	Codigo	Días	IBC	Aporte	Codigo	Días	IBC	Aporte	Días	IBC	Aporte	
		SUCURSAL PRINCIPAL (3 Afiliados)			\$1,800,000	\$288,000			\$3,800,000	\$225,000					\$1,800,000	\$43,900					\$0	\$0
		Centro de Trabajo: PRINCIPAL (1 Afiliado)			\$1,800,000	\$288,000			\$1,800,000	\$225,000					\$1,800,000	\$43,900					\$0	\$0
		Ciudad: IBAGUÉ Depto: TOLIMA (1 Afiliados)			\$1,800,000	\$288,000			\$1,800,000	\$225,000					\$1,800,000	\$43,900					\$0	\$0
1	CC 19413909	VILLANUEVA RICARDO	230301	30	\$1,800,000	\$288,000	EP0002	30	\$1,800,000	\$225,000		0		\$1,800,000	\$43,900	14-23	30				\$0	\$0
Total		Afiliados(1)			\$1,800,000	\$288,000			\$1,800,000	\$225,000				\$1,800,000	\$43,900						\$0	\$0

 Scotiabank.

 COLPATRIA

Pago Por Pse
-\$556,900⁰⁰



Fecha de transacción
miércoles, 08 de junio de 2022

Fecha de aplicación
miércoles, 08 de junio de 2022

Detalles
Pago por PSE
Pago de la Planilla de aportes
CUS: 001495606841

COMPROBANTE DE TRANSACCIÓN



BANCO DE OCCIDENTE
C/ CENTRO COMERCIAL LA ESTACION - IBAGUÉ
08 JUN 2022
Recibido con Pago

BANCO DE OCCIDENTE * 321 * 322 * 69101
14:54:47 2022/06/08 No Planilla: 9435963723
PRDD CUTIZACION: 202206 Normal
VALOR PAGADO: 933,000.00 93413909 93413909
NOTA: EL PAGO DE LA PLANILLA No. 9435963723

HA SIDO REGISTRADO POR EL BANCO EN HORARIO NORMAL
CON No. DE AUTORIZACION 45713289
TRANSACCION SUJETA A VERIFICACION.

Valor
\$

Verifique antes de retirarse de la ventanilla que la información impresa corresponde a la operación ordenada al Banco. Conserve este comprobante. Los cheques estarán sujetos a la cláusula de buen cuido Art. 882 y a verificación posterior. Si hubiere errores o faltantes, el Banco queda autorizado para hacer los ajustes en la respectiva cuenta.

CONTRATO DE ARRENDAMIENTO DE VEHICULO AUTOMOTOR Y ESCOLTA

Entre los suscritos a saber **RICARDO VILLANUEVA MENDOZA** mayor de edad vecino de **IBAGUE** identificado con cedula de ciudadanía N° 93.413.9096 y obrando como propietario del vehículo automotor de una parte y quien para efectos del presente contrato se denominará con **EL ARRENDADOR** y **LADY PAOLA REYES CHALA** identificada con cedula de ciudadanía N° 28.559.016 y quien en adelante se llamará **EL ARRENDATARIO**. **Objeto del contrato:** se ha celebrado el presente contrato de Arrendamiento de transporte terrestre vehículo automotor para la movilización, transporte equipos, personal técnico y trabajadores el cual tendrá como sede la Zona de Ibagué, y servicio de escolta, el cual estará disponible y tendrá un valor de \$ 250.000 (Doscientos cincuenta mil pesos m/cte), cual rige por las siguientes clausulas:

PRIMERA. EL ARRENDADOR entrega al ARRENDATARIO en alquiler un Vehículo Automotor de las siguientes características:

Placa: DRS 135

Marca: RENAULT

Modelo: 2018

Clase: CAMPERO

SEGUNDA. El vehículo automotor debe estar en perfecto estado de funcionamiento, igualmente el ARRENDADOR y/o conductor del vehículo queda sometido a las Políticas y Normatividad, referente al PLAN ESTRATEGICO DE SEGURIDAD VIAL. **TERCERA.** El alquiler del vehículo automotor y escolta descrito en la cláusula primera será de \$250.000 de pesos m/cte. Valor diario, los cuales serán pagados entre el 10 y 15 del mes siguiente. **CUARTA.** EL ARRENDATARIO no podrá subarrendar ni permitir que terceros lo utilicen previa autorización otorgada por el ARRENDADOR. De igual manera EL ARRENDATARIO no puede violar los límites de carga o pasajeros que establece el fabricante. **QUINTA.** EL ARRENDADOR, todos los gastos correspondientes al mantenimiento del vehículo, incluyendo el combustible, repuestos, conservación del vehículo. **SEXTA.** En caso de que el vehículo aquí dado en arrendamiento deba ser reparado, el ARRENDADOR se obliga a suministrar otro medio de transporte por su cuenta, para garantizar la prestación del servicio en forma interrumpida. **OCTAVA.** Durante la prestación del servicio el conductor del vehículo deberá portar todos los documentos que la ley le exige: Licencia de Conducción, SOAT, Revisión Tecno mecánica. **NOVENA.** Notificaciones: las notificaciones de cualquiera de las partes deben formularse con certificación de entrega a las siguientes direcciones:

a) EL ARRENDATARIO: Manzana 18 Casa 11 Etapa 8 Barrio Jordán

b) EL ARRENDADOR: Manzana G casa 5 Barrio Villa Cindy

DECIMA. Cualquier responsabilidad que se derive por el deficiente e incumplimiento en la prestación del servicio que se estipula en este contrato será única y estricta responsabilidad del ARRENDADOR y/o conductor del vehículo. **UNDECIMA.** Este contrato podrá ser terminado unilateralmente por parte del ARRENDATARIO sin previo aviso y sin que ello genere indemnización alguna cuando se de incumplimiento del servicio asignado al vehículo como retardos, transportar personal sin autorización, mal estado mecánico, no portar vigente los documentos de ley, falta de respeto a los usuarios del servicio, por violación continua a las normas de tránsito y transporte y demás que puedan afectar el normal desempeño del servicio.

Para constancia se firma en Ibagué – Tolima a los 14 de febreros del 2022.

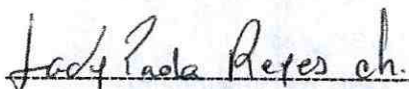

LADY PAOLA REYES CHALA
C.C. 28.559.016
ARRENDADOR

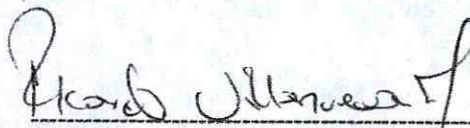

RICARDO VILLANUEVA MENDOZA
C.C. 93.413.909
ARRENDATARIO

REPUBLICA DE COLOMBIA
IDENTIFICACION PERSONAL
CEDULA DE CIUDADANIA

NUMERO: 28559016

REYES CHALA
APELLIDOS

LADY PAOLA
NOMBRES

Lady P. Reyes. ch



INDICE DERECHO

FECHA DE NACIMIENTO 14-FEB-1983

IBAGUE
(TOLIMA)

LUGAR DE NACIMIENTO

1.66

ESTATURA

A+

G.S. RH

F

SEXO

31-MAY-2001 IBAGUE

FECHA Y LUGAR DE EXPEDICION

Ivan Duque Escobar
REGISTRADOR NACIONAL
IVAN DUQUE ESCOBAR

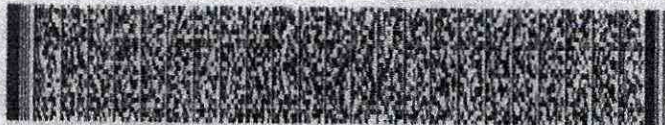

P-2900100-63096571-F-0028559016-20011127

00417 013301 01 102746486

CONTRATO DE ALQUILER DE EQUIPO DE TOPOGRAFIA

Entre los suscritos a saber **RICARDO VILLANUEVA MENDOZA**, identificado con cedula de ciudadanía N° 93.413.909 con domicilio en la ciudad de Ibagué, quien de ahora en adelante se denominara el **ARRENDATARIO** y la señora **JHON EDWIN GIL RICARDO**, identificada con la cedula de ciudadanía N° 2.234.958 quien de ahora en adelante se denominara el **ARRENDADOR**, se ha celebrado el siguiente contrato que se rige por las siguientes clausulas **PRIMERA:** Una (1) Estación Topográfica, trípode (1), Bastón (1) y Prisma (1) y Nivel de Precisión, Mira Milimétrica (1) **SEGUNDA:** Por un tiempo de Cinco (5) meses, calendario prorrogable de acuerdo a la necesidad por parte del arrendatario si así lo quiere. **TERCERA:** Este equipo se entrega en perfecto estado físico y de funcionamiento y al finalizar el contrato se debe entregar en las mismas condiciones. **CUARTA:** En caso de algún daño por parte de **ARRENDATARIO** dicho daño será pagado por el **ARRENDATARIO** y pagado el alquiler hasta que dicho equipo sea devuelto en perfectas condiciones. **QUINTA:** El valor mensual de dicho canon de arrendamiento será de \$ 2.300.000 (Dos millones trescientos mil pesos M/Cte.) **SEXTA:** Este contrato empieza a partir del día 14 de febrero del 2022..

Para constancia se firman este contrato:

ARRENDADOR:

ARRENDATARIO:

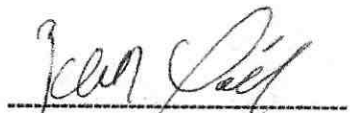

JHON EDWIN GIL RICARDO
C.C. 2.234.958 DE IBAGUE

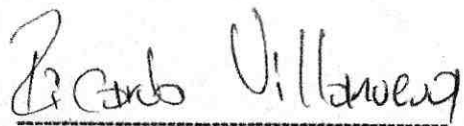

RICARDO VILLANUEVA MENDOZA
C.C. 93.413.909 DE IBAGUE
Manzana 18 Casa 10, Etapa 8
Barrio Jordán

REPUBLICA DE COLOMBIA
IDENTIFICACION PERSONAL
CEDULA DE CIUDADANIA

NUMERO: **2.234.958**
NOMBRE: **GIL RICARDO**

APELLIDOS: **JOHN EDWIN**

FECHA DE EMISION: *[Signature]*
FIRMA



FECHA DE NACIMIENTO: **15-JUN-1981**
LUGAR DE NACIMIENTO: **IBAGUE (TOLIMA)**

ESTATURA: **1.71** A- M
SEXO: G S RH SEXO

FECHA Y LUGAR DE EMISION: **30-JUN-1998 IBAGUE**

INDICE DE BIOMETRIA: *[Signature]*
REGISTRADOR NACIONAL
CARLOS ANIBAL RAMIREZ TORRES



A 2400100-00250022-M 0002234958-20100521 00240116406 1 0380029364

CONTRATO DE ALQUILER DE EQUIPO DE TOPOGRAFIA

Entre los suscritos a saber **RICARDO VILLANUEVA MENDOZA**, identificado con cedula de ciudadanía N° 93.413.909 con domicilio en la ciudad de Ibagué, quien de ahora en adelante se denominara el **ARRENDATARIO** y la señor **OSCAR STIVEN CASTRO ALAPE**, identificada con la cedula de ciudadanía N° 1.006.130.413 quien de ahora en adelante se denominara el **ARRENDADOR**, se ha celebrado el siguiente contrato que se rige por las siguientes clausulas **PRIMERA:** Una (1) Pareja de Antenas GNSS Maca CHC, con los siguientes accesorio: Un (1) bastón vibra de carbono, un (1) bastón en aluminio, un (1) trípode, un (1) radio UHF, una (1) antena látigo y una (1) colectora CHC-300 **SEGUNDA:** Por un tiempo de Cinco (5) meses, calendario prorrogable de acuerdo a la necesidad por parte del arrendatario si así lo quiere. **TERCERA:** Este equipo se entrega en perfecto estado físico y de funcionamiento y al finalizar el contrato se debe entregar en las mismas condiciones. **CUARTA:** En caso de algún daño por parte de ARRENDATARIO dicho daño será pagado por el ARRENDATARIO y pagado el alquiler hasta que dicho equipo sea devuelto en perfectas condiciones. **QUINTA:** El valor mensual de dicho canon de arrendamiento será de \$ 2.600.000 (Dos millones seiscientos mil pesos M/Cte.) **SEXTA:** Este contrato empieza a partir del día 14 de febrero del 2022.

Para constancia se firman este contrato:

ARRENDADOR:

ARRENDATARIO:



OSCAR STIVEN CASTRO ALAPE
C.C. 1.006.130.413 DE IBAGUE

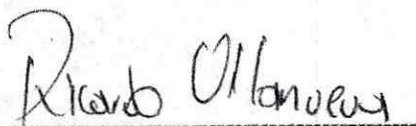

RICARDO VILLANUEVA MENDOZA
C.C. 93.413.909 DE IBAGUE
Manzana 18 Casa 10, Etapa 8
Barrio Jordán

REPUBLICA DE COLOMBIA
IDENTIFICACION ESPECIAL
CENTRO DE CALIFICACION

IDENTIFICACION 1.006.130.413

CASTRO ALAPE

OSCAR STIVEN



FECHA DE NACIMIENTO 00-OCT-1986

IBAGUE
(TOLIMA)

LUGAR DE NACIMIENTO

1.62 O+ M

ESTATURA G.S. RA SEXO

26-OCT-2018 IBAGUE

FECHA Y LUGAR DE EXPEDICION

REGISTRO NACIONAL
DE CARACOTERISTAS



P.000100-0007905-M 100073413 20181214 000072000A 0 47000007



DOLLARCITY ESTACION IBAGUE
 SURAMERICA COMERCIAL S.A.S.
 AV 3 N 57 N 30
 NIT:9009432434
 CIU: 4719

DOCUMENTO EQUIVALENTE DE VENTA POS
 No. 030H - 566924

PORTAMINAS C/REPUESTS D/BORRAD
 667888081899 5000.00 B
 1 @ 5000.00

TOTAL COP 5000.00
 EFECTIVO COP 20000.00
 CAMBIO COP 15000.00
 SUBTOTAL COP 4201.68

COPIA DE CLIENTE

PRECIOS VISUALIZADOS:

(B) A2 VENTAS AL 19% COP 798.32
 (R) A1 VENTAS AL 5% COP 0.00
 (Z) A0 VENTAS AL 0% COP 0.00
 (E) A3 VENTAS EXENTAS COP 0.00
 (P) B1 BOLSAS PLASTICA COP 0.00

Calderon Vaquir, Tatiana Andrea
 R. Común IVA Gran Contribuyente S.
 Res. DIAN 9061 del 10/12/2020
 Res. DIAN No.18764016663227 del
 20210820 Rang. Aut 030H desde
 1a 525002 al 1025002
 vigencia hasta 20230219

SAP-POS SYSTEM V10.3.0SP13Build12642021
 -1-25 Manufacturado por:SAP-143454214

Garantía caduca 48 horas después de su
 compra. No aceptamos devoluciones y
 no realizamos cambios de ropa interior
 o artículos de uso personal

Si requiere factura electrónica
 solicítela en el siguiente URL,
 utilizando los datos de este ticket:
www.dollarcity.com/facturaElectronica

Nombre/Razón Social

C.C/NIT:

GRACIAS POR SU COMPRA

2022-06-08 14:33:03
 003030 02 21673

7636

PANAMERICANA LIBRERIA Y PAPELERIA S.A.
 NIT. 830037946-3
 RESPONSABLE DE IVA - RETENEDOR IVA
 SOMOS AUTORRETENEDORES SEGUN
 RESOLUCION No. 010922 DEL 15/12/2014
 GRAN CONTRIBUYENTE RES.9061 DIC.10/20
 GRAN CONTRIBUYENTE SHD DD1023/69 NOV/21

RANGO: 26-4951070 A 26-5054000
 AUTORIZACION NUMERACION DE
 FACTURACION No. 18764029308406
 DEL 25/05/2022 VIGENCIA 24 MESES

ALMACEN-26 IBAGUE
 CARRERA 5 # 60-73 Ibagué

TEL.: 2665155
 SISTEMA POS TIQUETES
 NRO. 26 - 4965796
 FECHA : 2022-06-21 11:24:51

C. CASADO JUN 21

CODIGO	PRODUCT	IVA	CANT	VALOR
634830	MULTIPACK TINTA EPSON 70ML X2 T664 NE	19%	1	69,800 P
Descuento: 6,300				
ITEMS COMPRADOS:				1
SUB-TOTAL				69,800
DCTO. PROMOCION (P)				6,300
TOTAL				63,500
TARJETA				63,500

USTED AHORRO HOY \$6,300

MEDIO DE PAGO CONTADO

TARIFA	BASE	IVA
19.00%	53,361	10,139

CLIENTE: RICARDO VILLANUEVA
 CED 93413909

ATENDIO: MARY LUZ RAMIREZ RAMIREZ
 CAJA : 1
 EMPACADOR: MARY LUZ RAMIREZ RAMIREZ

HORARIO DE ATENCION
 Lunes a Domingo 10:00 a.m. a 8:00 p.m.

Software SIIP-Sistema Integrado de
 Información de Panamericana Nit:
 830.037.946 - 3

CENCOSUD COLOMBIA S.A. NIT 900.155.107-1
 GRAN CONTRIBUYENTE SEGUN RESOLUCION
 DIAN No. 009061 DE DICIEMBRE 10 DE 2020
 AUTORRETENEDOR DE IMPUESTO SOBRE LA RENTA
 RESOLUCION DIAN No. 12688 NOV 23 DE 2009
 RESPONSABLE DE IVA
 AGENTE RETENEDOR DE IVA
 METRO IBAGUE
 CARRERA 5 CALLE 62 - 64
 VENDEDOR ELECTRO



DOLLARCITY ESTACION IBAGUE
 SURAMERICA COMERCIAL S.A.S.
 AV 3 N 57 N 30
 NIT: 9009432434
 CIIU: 4719

DOCUMENTO EQUIVALENTE DE VENTA POS
 No. 030G - 712846

EASY COLOR/SUPER SPRAY LISO RO
 7415200000577 40000.00 Z
 4 @ 10000.00

TOTAL COP 40000.00
 EFECTIVO COP 50000.00
 CAMBIO COP 10000.00

COPIA DE CLIENTE

PRECIOS VISUALIZADOS:
 (B) A2 VENTAS AL 19% COP 0.00
 (R) A1 VENTAS AL 5% COP 0.00
 (Z) A0 VENTAS AL 0% COP 0.00
 (E) A3 VENTAS EXENTAS COP 0.00
 (P) B1 BOLSAS PLASTICA COP 0.00

Calderon Vaquir, Tatiana Andrea
 R. Comun IVA Gran Contribuyente S.
 Res. DIAN 9061 del 10/12/2020
 Res. DIAN No. 18764017085597 del
 20210826 Rang. Aut 030G desde
 la 570002 al 1070002
 vigencia hasta 20230225

SAP-POS SYSTEM V10.3.0SP13Build12642021
 -1-25 Manufacturado por: SAP-143454214

Garantía caduca 48 horas después de su
 compra. No aceptamos devoluciones y
 no realizamos cambios de ropa interior
 o artículos de uso personal

Si requiere factura electrónica
 solicítela en el siguiente URL,
 utilizando los datos de este ticket:
www.dollarcity.com/facturaElectronica

Nombre/Razón Social

C.C/NIT:

GRACIAS POR SU COMPRA

2022-07-08 18:37:56
 003030 01 21673

1503

\$
 7702148000043 Resma REPROGRAF 14990 N
 7702148000043 Resma REPROGRAF 14990 N
 SUBTOTAL 29980
 SUBTOTAL 29980
 NRQ. CUENTA *****465/7635806
 MASTER DEBIT OR CUOTAS:0
 VISA 29980

ITEMS COMPRADOS: 2
 IVA - TARIFA --- BACV --- IMPTD
 N 19% 2573 4787
 TOTAL 4787

CLIENTE: 9341399

ICBP = IMPUESTO AL CONSUMO BOLSAS
 PLASTICAS (LEY 1819/16)

0% IMPUESTO AL CONSUMO POR SERVICIO
 EXPENDIO DE COMIDAS BEBIDAS (Art 19 Dec 582/20)
 CAMBIOS Y/O DEVOLUCIONES 8 DIAS CALENDAR
 CONSERVAR CONDICIONES Y RESTR. MODULO
 SERV. AL CLIENTE. GRACIAS POR SU VISITA

Equipo P3723Q
 SOLORZANO SACKIA
 ST#42 RG#8 CG#55 TR#30281

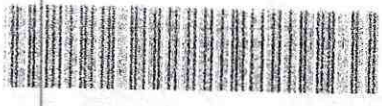

RESOL. FACTURA SISTEMA POS
 18764022663944//10/12/2021

VIGENCIA: 24 MESES

PREF. 0308 661280 A 98999999
 TIQUETE 0308 707306

06:07 PM 22/05/2022

DISFRUTA TUS PUNTOS CENCOSUD

NOMBRE: RICARDO VILLANUEVA M
 AQUI TUS PUNTOS SON DINERO 1 PUNTO = \$1

FECHA	PUNTOS
SALDO ANTERIOR	5.041
EN ESTA COMPRA	150
TOTAL PUNTOS	-5.191
POR VENCER	20/07/2022 178



Plotter House

Tu solución las 24 Horas

Ivonne Maritza Roncancio
NIT: 1104700420-2
Régimen Simplificado

Factura De Venta

607

EMPRESA: **RIVARDO VILLANUEVA** CC/NIT: **98418909**

DIRECCIÓN: _____ FECHA: **JULIO/19/22**

#	DESCRIPCIÓN	CANT	VALOR UNITARIO	TOTAL
1	IMPRESION PLANIMETRIA FULL COLOR TAMANO PLEGADO Y CANCELADO			100.000
			VALOR TOTAL:	100.000

La presente factura se asume a todos sus efectos a la letra de cambio
ART. 774 del C.C. Resolución de Ibague n. 1511 fecha 2/03/2017
Autorizada del N. 0001 al 1000

Gracias por su Compra !

Ivonne Roncancio
FIRMA DEL VENDEDOR



plotterhouseibague

314 872 76 81
320 886 32 14
plotterhouse1231@gmail.com
plotterhouseut@gmail.com

Cra 3C N° 68-52 Barrio Jordan 3 Etp

PAPELERIA LA COMUNA

PATINO & CIA S.A.S.

Nit: 900241288-2

Responsable de IVA

CR 5 66A 50 M2 30 CS 6 ET 3 JORDAN

Tel. 5 15 48 89

IBAGUE TOLIMA

sonos AUTORRETENEDORES

resolucion 007388 del 03 octubre 2012

serial maquina pos: MXL0010HVT

Sistema P.O.S

FACTURA DE VENTA POS JORDAN No: J1 284310

Fecha: Jun-11-2022 Hora: 11:27:46

Adquiriente: CONSUMIDOR FINAL

Identific.: 222222222222

Cant Detalle

Ur/Total Imp

1 06901 LIBRETAS INGENI 19.400 19

Totals 19,400

IMPUESTOS

ITS %	BASE	IMPTO
1 19	16302.52	3097.48 Iva

FORMAS DE PAGO

EFFECTIVO CAJA PRINCIPAL \$ 19,400

Billete \$ 20.000 Cambio \$ 600

Cajero: NORIDA GARCIA - SERVIDOR

habilitación DIAN No. 18764023933504 de Ene-11-2022 Vigencia: 6 m

ses Vence: Jul-11-2022 Rango: J1 282143-295000

Nombre: _____

NIT: _____

abricante del software: SYSCAFE SAS

IT: 900083058

CSOOKHAX

www.syscafe.com

CONTRATO NUMERO 043 del 27 enero del 2022**ACTA Nº 4**

Vr Total Contrato	90 013 200
TOTAL MES	15 002 200
Salario dibujante	1 000 000
Prestaciones Sociales	209 133
Parafiscales	90 000
Seguridad Social	219 200
Salario Cadenero	1 200 000
Prestaciones Sociales	270 578
Parafiscales	108 000
Seguridad Social	260 900
Asesoría Contable	350 000
Alquiler Equipo topográfico	4 900 000
Transporte-Escorta	3 500 000
Alquiler de Computador	157 880
Edición de Informes-Papelería	398 680
Seguridad Social Topografo	556 900
Total Gastos	13 221 271
Utilidad	1 780 929



FICHA TECNICA DE EVALUACION Y REEVALUACION DE PROVEEDORES

CÓDIGO: GJ-R-056

FECHA VIGENCIA:

2021/07/15

VERSIÓN: 01

SISTEMA INTEGRADO DE GESTIÓN

Evaluación: Fecha evaluación 21 de julio del 2022

Reevaluación: Fecha reevaluación: _____

Acta Parcial N°4

Acta Final _____

INFORMACION DEL CONTRATO

NUMERO Y FECHA: 043 DE 27 de ENERO DEL 2022

NOMBRE DEL PROVEEDOR O CONTRATISTA: RICARDO VILLANUEVA MENDOZA

NIT: 93413909

C.C. 93413909

FECHA DE INICIO: 14 DE FEBRERO 2022

FECHA DE TERMINACION: 13 DE AGOSTO DEL 2022

OBJETO DEL CONTRATO: "CONTRATAR LOS SERVICIOS DE UNA COMISIÓN DE TOPOGRAFÍA PARA LA ELABORACIÓN DE LEVANTAMIENTOS TOPOGRÁFICOS, DELIMITACIONES, AFECTACIONES A TERRENOS, CONSTRUCCIONES, OBRAS, PROYECTOS Y OTROS REQUERIDOS POR EL IBAL S.A. E.S.P. OFICIAL EN LA CIUDAD DE IBAGUÉ."

CLASE DE CONTRATO	1. PRESTACIÓN DE SERVICIOS PROFESIONALES Y APOYO A LA GESTION	X
	2. SUMINISTRO Y ADQUISICION	
	3. ARRENDAMIENTO	
	4. CONSULTORIA E INTERVENTORIA	
	5. SERVICIO	
	6. SEGUROS	
	7. INTERMEDIARIO DE SEGUROS	
	8. OBRA PUBLICA	

ASPECTOS A EVALUAR DEL CONTRATISTA

PUNTAJE 2= MALO 3= REGULAR 4= BUENO 5= EXCELENTE

1. PRESTACION DE SERVICIOS PROFESIONALES Y APOYO A LA GESTION

CRITERIOS CUMPLIMIENTO Y OPORTUNIDAD	PUNTAJE	CRITERIOS EN LA EJECUCION DEL CONTRATO	PUNTAJE
OPORTUNIDAD EN EL SERVICIO	4.5	PRESENTACION DE INFORMES DE AVANCE	4.5
TIEMPO DE RESPUESTA A REQUERIMIENTOS	4.5	ATENCION DE REQUERIMIENTOS	4.5
CUMPLIMIENTO EN LOS TERMINOS PARA LEGALIZAR EL CONTRATO Y SUS ADICIONES	4.5	PAGO OPORTUNO DE LA SEGURIDAD SOCIAL	4.5
TOTAL PROMEDIO	4.5	ENTREGA OPORTUNA DE FACTURA	4.5
		CUMPLIMIENTO A LOS REQUERIMIENTOS DEL SISTEMA INTEGRADO DE GESTION	4.5
		CUMPLIMIENTO DE LAS NORMAS DE SALUD OCUPACIONAL Y SEGURIDAD INDUSTRIAL	4.5
CRITERIOS DE CALIDAD	PUNTAJE	TOTAL PROMEDIO	4.5
CALIDAD Y/O CONFORMIDAD EN LAS ACTIVIDADES REALIZADAS	4.5		
TOTAL PROMEDIO	4.5	EVALUACION TOTAL	4.5

ANALISIS DEL RESULTADO DE LA EVALUACION X REEVALUACION _____ POR PARTE DEL SUPERVISOR Y/O INTERVENTOR (

OBSERVACIONES AL RESULTADO DE LA EVALUACION X REEVALUACION _____ POR PARTE DEL CONTRATISTA:

INTERPONE RECURSO DE REPOSICION SI NO

INTERPONE RECURSO DE APELACION SI NO



FICHA TECNICA DE EVALUACION Y REEVALUACION DE PROVEEDORES

CÓDIGO: GJ-R-056

FECHA VIGENCIA:

2021/07/15

VERSIÓN: 01

SISTEMA INTEGRADO DE GESTIÓN

NOTA INFORMATIVA: (Aplica unicamente para la reevaluacion) De conformidad con el artículo 7 de la resolución que reglamenta el procedimiento para la evaluación y reevaluación de proveedores la calificación de la reevaluación de proveedores, tendrá los siguientes efectos: El contratista o Proveedor que obtenga como resultado de la reevaluación puntaje de 3 o superior, será tenido en cuenta para contratar con el IBAL S.A. E.S.P. OFICIAL. El contratista que en el proceso de reevaluación obtenga un promedio de calificación inferior a tres (3), será suspendido por un término igual al plazo total del contrato ejecutado. En todo caso el término de suspensión no podrá ser inferior a seis (6) meses. Durante el término de la suspensión el contratista no se podrá presentar a participar como proponente individual o plural (Consortio, Unión Temporal, Promesa de Sociedad Futura u otra) en procesos de selección que adelante el IBAL S.A. E.S.P. OFICIAL.

La Suspensión a que hace referencia el presente artículo se extenderá por igual termino a cada uno de los integrantes de Consortios o Uniones Temporales que en el proceso de reevaluación hayan obtenido una calificación inferior a tres (3).

Los efectos mencionados en la nota anterior aplican para la reevaluación de este contrato, de acuerdo con la fecha de su suscripción.

SI

NO

NOMBRES APELLIDOS Y FIRMA DEL SUPERVISOR Y/O INTERVENTOR

Licardo Villanueva

NOMBRES APELLIDOS Y FIRMA DEL CONTRATISTA

Ibagué, 21 de julio del 2022

CUENTA DE COBRO N.º 4

EMPRESA IBAGUEREÑA DE ACUEDUCTO Y ALCANTARILLADO IBAL S.A. E.S.P. OFICIAL

NIT. 800.089.809-6

DEBE A:

RICARDO VILLANUEVA MENDOZA

NIT. 93413909-0

LA SUMA DE \$15.002.200.00 (Quince millones dos mil doscientos pesos/MCTE)

POR CONCEPTO DE: Contrato N° 043 del 27 de enero 2022, cuyo objeto es: "CONTRATAR LOS SERVICIOS DE UNA COMISIÓN DE TOPOGRAFÍA PARA LA ELABORACIÓN DE LEVANTAMIENTOS TOPOGRÁFICOS, DELIMITACIONES, AFECTACIONES A TERRENOS, CONSTRUCCIONES, OBRAS, PROYECTOS Y OTROS REQUERIDOS POR EL IBAL S.A. E.S.P. OFICIAL EN LA CIUDAD DE IBAGUÉ." Durante el periodo comprendido del 14 de mayo al 13 de junio del 2022.

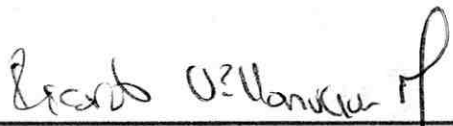

RICARDO VILLANUEVA MENDOZA

C.C. 93.413.909

Cel. 313 352 7659 – 324 365 5843

Manz. 18 Casa 11 Etp 8 Barrio Jordan



INFORME DE ACTIVIDADES
CONTRATO N°124 DEL 23 DE AGOSTO DEL 2021

**LEVANTAMIENTO ACUEDUCTO ALTERNO LINEA TANQUE
ZONZ INDUSTRIAL – TANQUE MIROLINDO – TANQUE
PICALLEÑA**

**CONTRATISTA RICARDO VILLANUEVA MENDOZA
EMPRESA DE ACUEDUCTO Y ALCANTARILLADO IBAL S.A E.S.P. OFICIAL
ACTA PARCIAL N°4**

LINEA T.Z.I.-T. MIROLINDO-T.PICALEÑA**COORDENADAS PLANAS DE GAUSS KRUGER****ORIGEN MAGNA BOGOTA CENTRAL**

PUNTO	NORTE	ESTE	COTA	DESCRIPCION
1	981318.217	875014.515	1152.724	GPS04
2	981332.985	875021.565	1152.340	FC1
3	981465.972	874996.892	1149.589	FC2
4	981471.085	875128.891	1143.518	FC3
5	981502.751	875179.362	1140.186	FC4
6	981643.793	875180.025	1133.880	FC5
7	981586.106	875440.943	1123.751	FC6
8	981552.869	875508.486	1125.180	FC7
9	981497.959	875733.155	1117.766	FC8●
10	981481.894	875800.267	1115.850	CANAL
11	981487.396	875801.400	1115.484	CANAL
12	981480.058	875801.507	1115.915	CANAL
13	981486.738	875802.852	1115.520	CANAL
14	981481.797	875810.323	1116.291	FC9
15	981367.895	876080.515	1115.396	FC10
16	981354.348	876474.187	1093.074	FC10
17	981323.881	876617.658	1092.845	FC11
18	981306.011	876747.633	1089.130	FC12
19	981201.612	876895.655	1088.738	FC13
20	981127.001	876972.050	1086.282	FC14
21	980980.050	876979.812	1092.173	FC15
22	980953.996	876985.764	1094.371	MOJON COCACOLA
23	980875.615	876925.982	1095.021	FC16
24	980973.246	876811.916	1098.881	FC17
25	981058.712	876749.072	1101.862	FC18
26	981052.713	877074.655	1082.379	FC19
27	980931.826	877264.357	1075.287	FC20
28	980841.137	877381.531	1071.531	FC21
29	980735.788	877563.784	1065.039	FC22
30	980734.529	877563.924	1064.984	CAÑO2
31	980736.428	877561.077	1065.137	CAÑO2
32	980739.842	877563.328	1065.183	CAÑO2
33	980737.942	877566.518	1065.042	CAÑO2
34	980645.966	877703.299	1061.913	FC23
35	980429.142	878058.536	1045.764	FC24
36	980297.106	878221.134	1040.878	FC25
37	980148.710	878393.982	1034.499	CANAL
38	980150.620	878391.912	1034.518	CANAL
39	980153.413	878394.139	1034.723	CANAL
40	980151.697	878396.491	1032.040	CANAL
41	980136.802	878445.411	1031.968	FC26
42	979895.494	878834.983	1018.512	FC27

PUNTO	NORTE	ESTE	COTA	DESCRIPCION
43	979614.638	879027.107	1010.837	FC28
44	979504.310	879182.354	1005.657	FC29
45	979389.341	879355.628	998.103	FC30
46	979256.308	879584.079	991.126	FC31
47	979200.257	879737.834	987.809	FC31
48	979122.731	879910.122	982.959	FC32
49	979033.309	880096.688	976.464	CANAL
50	979036.644	880099.128	976.192	CANAL
51	979039.001	880094.204	976.443	CANAL
52	978996.569	880118.652	976.047	FC33
53	978899.378	880102.602	984.797	FC34



DEPARTAMENTO DEL TOLIMA
MUNICIPIO DE IBAGUÉ

LOCALIZACIÓN GENERAL



LOCALIZACIÓN GENERAL

LOCALIZACIÓN GENERAL

ESCALA GRÁFICA



PROYECTO DE GOBERNABILIDAD

CONSEJO DE GOBERNADORES
MUNICIPAL DE IBAGUÉ
SECRETARÍA DE PLANEACIÓN Y DESARROLLO URBANO
UNIDAD DE PLANEACIÓN Y DESARROLLO URBANO

RICARDO VILLANUEVA M.
CALLE DE LA PAZ
CALLE DE LA PAZ

PLANTA

LEYENDA

CONVENCIÓNES GENERALES

RED PERIFÉRICA T22 - 110KV

RED PERIFÉRICA T22 - 110KV

MADE - CERCA

PLAZA SABIDOYAN

TRONCAL

VA

GRUPO

CALLES DE LA PAZ - CALLES

MAYO DEL 2022
Escala: 1:7500
Hoja: 1 de 1



DEPARTAMENTO DEL TOLIMA
MUNICIPIO DE IBAGÓE
LOCALIZACIÓN GENERAL



LOCALIZACIÓN GENERAL

2021 / 2022

El contenido de esta obra es de dominio público.

Hecho en Bogotá D.C. el 10 de mayo de 2022

194 954 7 787 07 - Dirección Municipal de Planeación y Desarrollo Urbano
Calle del Comercio 17 - Bogotá, Colombia
Teléfono: (57) 310 2330000 - Fax: (57) 310 2330000
Correo electrónico: info@ibagoe.gov.co
Sitio web: www.ibagoe.gov.co



PLANTA

INSTRUMENTO: PLAN DE ZONIFICACIÓN URBANA DEL MUNICIPIO DE IBAGÓE

PROYECTO: PLAN DE ZONIFICACIÓN URBANA DEL MUNICIPIO DE IBAGÓE

FECHA: 2021

ESCALA: 1:1000

HOJA: 1 DE 6

FECHA: 2022

1:1000

1 DE 6

0



DEPARTAMENTO DEL TOLIWA
MUNICIPIO DE IBAGÓE
LOCALIZACIÓN GENERAL



LOCALIZACIÓN GENERAL

Escala: 1:1000

Este mapa fue elaborado por el Departamento de Planeación Municipal del Municipio de Ibagóe, Tolima, en el mes de mayo del 2012.

REGISTRADO EN EL
DEPARTAMENTO DE PLANEACIÓN
MUNICIPAL DEL MUNICIPIO DE IBAGÓE
C.R. No. 01-15333-2011

PLANA

LÍNEA INVENTARIAL DEL MUNICIPIO DE IBAGÓE

Elaborado por:
KAROLINA NÚÑEZ
DISEÑADA POR:
INGENIERA TITULADA EN PLANIFICACIÓN
MUNICIPAL
MARIA CECILIA
DIBUJADA POR:
INGENIERA TITULADA EN PLANIFICACIÓN
MUNICIPAL
MARIA CECILIA
CORRECCIÓN DE ERRORES:
INGENIERA TITULADA EN PLANIFICACIÓN
MUNICIPAL
MARIA CECILIA

MAYO DEL 2012
Escala: 1:1000
Hoja No. 2 de 6

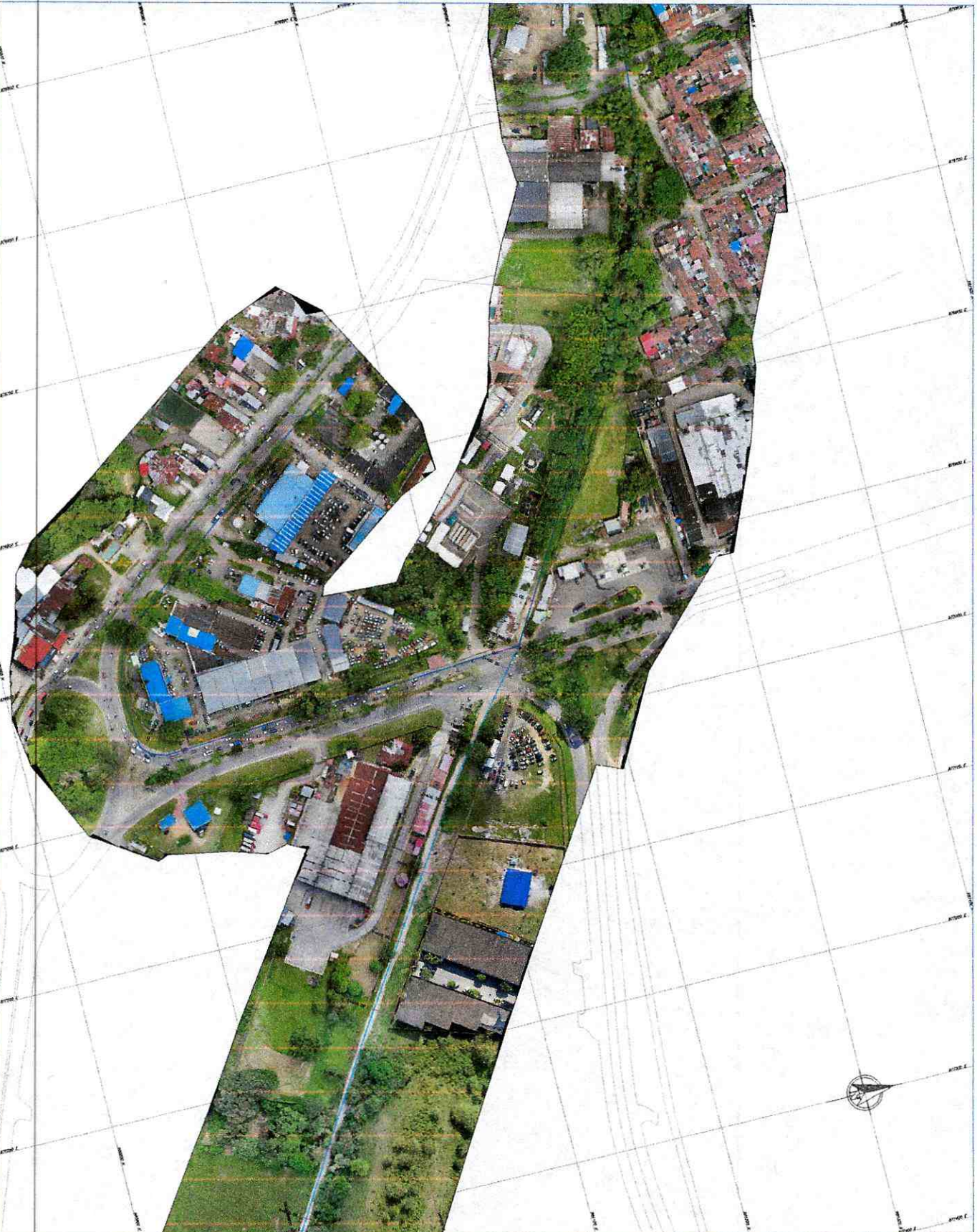

DEPARTAMENTO DEL TOLIMA
MUNICIPIO DE BANGUE
LOCALIZACIÓN GENERAL



LOCALIZACIÓN GENERAL

22° 11' N 75° 02' 22" W

El territorio de esta localidad, dentro de la zona de estudio, se encuentra en el sector de la zona de estudio.

75° 02' 22" W 22° 11' N 75° 02' 22" W

Una vez se ha definido el territorio de estudio se procede a la delimitación de los límites de la zona de estudio. Para ello se utilizó el sistema de coordenadas UTM (Universal Transverse Mercator) con el datum de referencia de la zona de estudio.

REGISTRAL
DEPARTAMENTO DEL TOLIMA
MUNICIPIO DE BANGUE
CALLE DE LA PAZ

PLANTA

LINEA INVENTARIAL TAVO BANGUE BANGUE BANGUE BANGUE

K1+99 AL K2+98.57 MURULLINO

PROYECTO DE OBRAS DE RECONSTRUCCIÓN DEL PASEO DE LA PAZ EN EL MUNICIPIO DE BANGUE

UNIDAD EJECUTIVA

PROYECTO DE OBRAS DE RECONSTRUCCIÓN DEL PASEO DE LA PAZ EN EL MUNICIPIO DE BANGUE

UNIDAD EJECUTIVA

1:1000 MAYO DEL 2022 3 DE 6 0



DEPARTAMENTO DE TOLIMA
MUNICIPIO DE BAGAJE

LOCALIZACION GENERAL



LOCALIZACION GENERAL

ESCALA GRANCA



OBJETIVO DE LOS CONVENIOS

El presente convenio tiene por objeto regular el uso y aprovechamiento de los recursos hídricos que se encuentran en el territorio del municipio de Bagaje, Tolima, para garantizar el acceso equitativo y sostenible al agua para consumo humano y riego, así como para promover el desarrollo económico y social de la zona.

RICARDO VILLANUEVA M.
DIRECTOR GENERAL
DE LOS SERVICIOS DE AGUA

PLANTA

UNA TABLA QUE CONTIENE UN DISEÑO DE UN OBJETO EN UN PLANO

- CONVENIONES GENERALES
- RED PROTECTORA T22 - TAMPUNDO
- RED PARA TAMPUNDO - FLORENTINA
- RED A - CERRILLO
- PARO SANTIAGO
- INSTRUMENTAL
- VA
- VRMS
- SECC. GUERRERO - CAJAL

1:1000
MAYO DEL 2012
FOLIO 4 DE 6

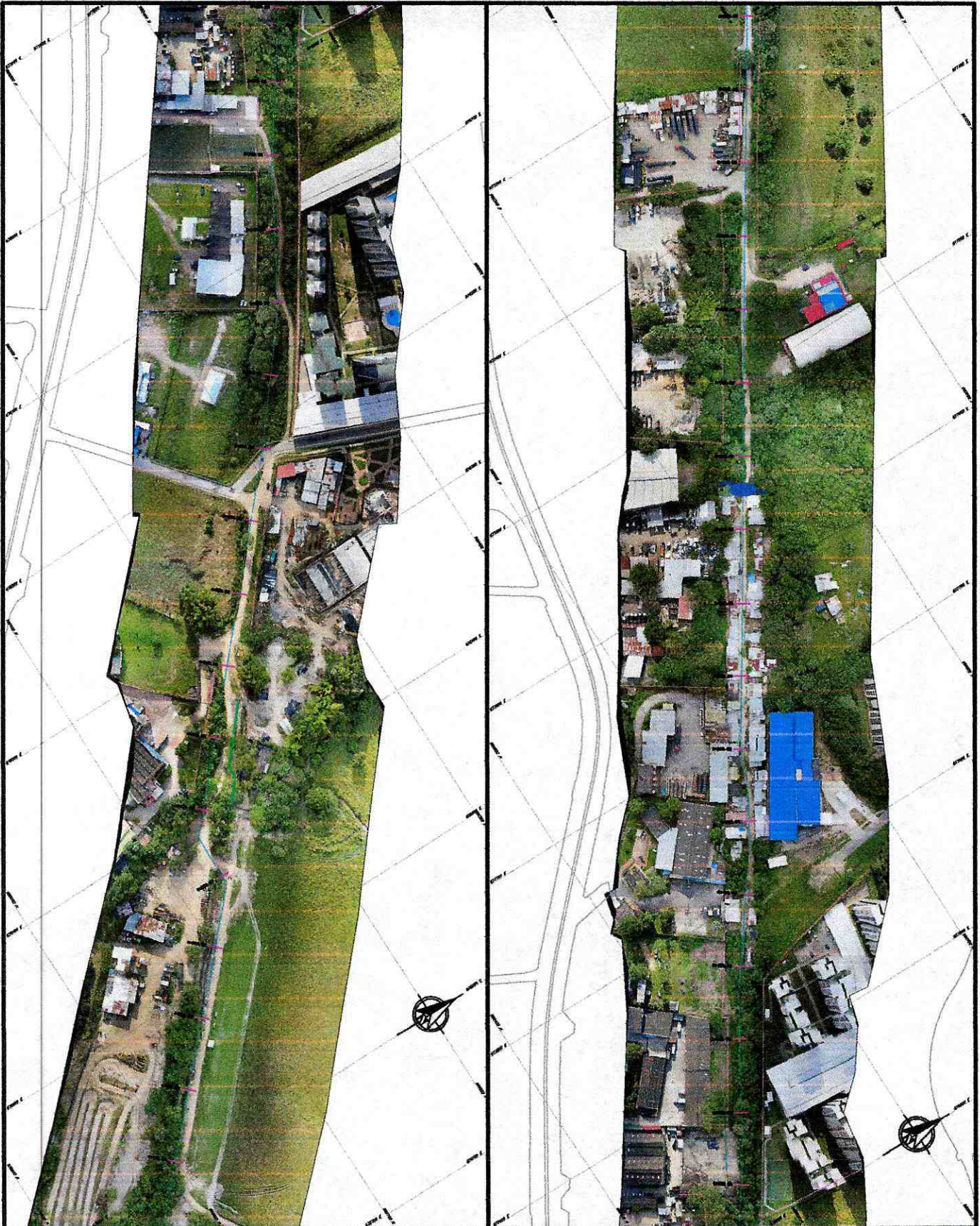



DEPARTAMENTO DEL TOLEMA
MUNICIPIO DE IBAGUÉ
LOCALIZACIÓN GENERAL



LOCALIZACIÓN GENERAL

ESCALA GRAFICA



ORIGEN DE COORDENADAS

U.T.M. WGS-84 / UTM-17 - Datum: WGS-84
 Zona: 17 - Banda: Hemisferio Sur
 Longitud de origen: 76° 35' 30.00" W
 Latitud de origen: 3° 30' 00.00" S
 Escala horizontal de origen: 1:250000.000
 Datum horizontal de origen: WGS84 C. UTM
 Datum vertical de origen: WGS84 C. UTM
 Datum vertical de origen: WGS84 C. UTM



RECORDO VULCANARIA M
 DE BOGOTÁ - BOGOTÁ
 RECORDO VULCANARIA M
 DE BOGOTÁ - BOGOTÁ

PLANTA

- CONVENIONES GENERALES
- RED PERIFERICA T22-1 (IBAGUÉ)
- RED PERIF. 1 (IBAGUÉ) - 1 (IBAGUÉ)
- HECLA - CERCA
- PLAS. SERVIJUAL
- TRAZADO SUELO
- VA
- GRUAS
- CALLES, CERCENOS, - VALLAS

1:1000 MAYO DEL 2012 5 6 0



DEPARTAMENTO DEL TOLIMA
MUNICIPIO DE BAKOPE
LOCALIZACION GENERAL



LOCALIZACION GENERAL
MUNICIPIO DE BAKOPE

LOCALIZACION GENERAL

ESCALA GRÁFICA

ORGAN DE COORDINADOS
Escala 1:10000

El presente mapa fue elaborado por el Departamento de Planeación y Desarrollo Urbano del Municipio de Bakope, Tolima, en el mes de mayo del 2022, con el fin de proporcionar información sobre la localización general del territorio municipal, para ser utilizada en el proceso de planeación y desarrollo urbano.

RICARDO VILLANUBIA M.
D.E. No. 01-130073-2011
RICARDO VILLANUBIA M.
D.E. No. 01-130073-2011

PLANTA

ESCALA	1:10000
FECHA	MAYO DEL 2022
PROYECTO	PLANTA
CLIENTE	MUNICIPIO DE BAKOPE
ELABORADO POR	RICARDO VILLANUBIA M.
REVISADO POR	RICARDO VILLANUBIA M.
APROBADO POR	RICARDO VILLANUBIA M.
CONVENCIONES GENERALES	<ul style="list-style-type: none"> LINEA AZUL: LÍNEA DE AGUA LINEA VERDE: LÍNEA DE VERDE LINEA ROJA: LÍNEA DE VERDE LINEA AMARILLA: LÍNEA DE VERDE LINEA NARANJA: LÍNEA DE VERDE LINEA MORADA: LÍNEA DE VERDE LINEA GRIS: LÍNEA DE VERDE LINEA NEGRO: LÍNEA DE VERDE LINEA BLANCO: LÍNEA DE VERDE