

25 de enero de 2022

Señor

IBAL S.A. E.S.P. OFICIAL

Ibagué, Tolima

Asunto: Carta de aceptación de condiciones contractuales.

Cordial saludo

Yo Edgar Amaury García Guzmán identificado con CC. 1.110.521.563 acepto las condiciones y obligaciones de la propuesta para "PRESTACION DE SERVICIOS PROFESIONALES DE UN INGENIERO MECANICO GRADO 02, QUE APOYE LA DIRECCION OPERATIVA Y LOS GRUPOS OPERATIVOS DEL IBAL SA ESP OFICIAL".

Atentamente



Edgar Amaury García Guzmán

CC. 1110521563

3103786566

ingamaury91@gmail.com

R/ Pooayn
Gre-25-2022
11:50 am

Edgar Amaury García Guzmán

Ingeniero Mecánico

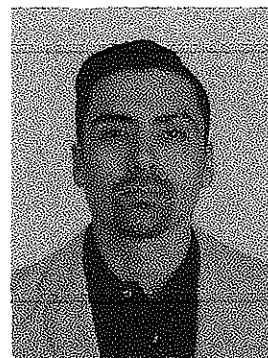

Diciembre 31 de 1991 Tolima, Colombia
4 etapa/ manzana 5/casa #21
Jordán, Tolima, Colombia
310 378 65 66
ingamaury91@gmail.com

INFORMACIÓN ACADÉMICA:

TECNOLOGIA: (2018-2019) Centro de Industria y Construcción SENA
TITULO OBTENIDO Diseñador de Productos Industriales

INFORMACIÓN SUPERIOR UNIVERSITARIA:

PREGRADO (2011-2016) Universidad de Ibagué, Tolima Colombia

TITULO OBTENIDO Ingeniero Mecánico (25 de agosto de 2017)

POSGRADO Especialización en Gerencia de Proyectos (2019)

5

EDUCACION SECUNDARIA:

Amina Melendro de Pulecio (2005)- Tolima Colombia

La Sagrada Familia (2008)- Tolima Colombia

ACTIVIDADES DESARROLLADAS:

Monitor de matemáticas, trabajo social con la institución educativa, técnico en sistemas, grupos de liderazgo, crecimiento y formación, y deportista de alto rendimiento como jugador de microfútbol desde el año 2006.

EXPERIENCIA LABORAL:

EMPRESA: Alcaldía de Villarrica Tolima

DEPARTAMENTO: Comunicaciones

AREA: Tecnología (GELT)

FUNCIONES Y LOGROS:

- Manipulación y mantenimiento de los medios de comunicación de la Alcaldía.
- Capacitaciones a la comunidad para dar a conocer los diferentes tipos de comunicación que existen entre el pueblo y el gobierno local.
- Encuestas de satisfacción de atención al cliente.
- Monografía como trabajo adicional con respecto al desarrollo de vida de la mujer de Villarrica Tolima.

FECHA DE INICIO: 23 de agosto de 2016

FECHA DE FINALIZACION: 30 de diciembre de 2016

JEFE INMEDIATO: Arley Diaz Beltrán - secretaria de Planeación

TELEFONO: +57 314 381-2167

EXPERIENCIA LABORAL COMO INGENIERO MECÁNICO:

EMPRESA: MECANOCONSTRUCCIONES DEL TOLIMA

FUNCIONES Y LOGROS: Técnico en mantenimiento.

FECHA DE INICIO: 18 de enero de 2018.

FECHA DE FINALIZACION: 20 de marzo de 2019

JEFE INMEDIATO: Wilson Javier Molina Castro

TELEFONO: +57 300 244-1624

EMPRESA: AJ&H IMPOR EXPOR SAS

FUNCIONES Y LOGROS: Elaboración de Planos y Diseños en modelación 3D.

FECHA DE INICIO: 15 de enero de 2020.

FECHA DE FINALIZACION: 15 de enero de 2022

JEFE INMEDIATO: Jaime Lopera Saiz

TELEFONO: +57 300 244-1624

EMPRESA: IBAL S.A. E.S.P Empresa de Acueducto y Alcantarillado Ibagué, Colombia

FUNCIONES Y LOGROS: PROFESIONAL JUNIOR 1 DE APOYO A DIRECCION OPERATIVA Y LOS GRUPOS OPERATIVOS DEL IBAL SA ESP OFICIAL

FECHA DE INICIO: 01 de junio de 2021

FECHA DE FINALIZACION: 30 de noviembre de 2021

JEFE INMEDIATO: Harold Rosembert Rodríguez Sánchez

TELEFONO: +57 300 777 5115

5

PROGRAMAS Y/O HERRAMIENTAS COMPUTACIONALES:

- **Solid Works:** Buen dominio
- **Inventor Autodesk:** Buen dominio
- **Adobe Illustrator:** Excelente dominio
- **Microsoft Office:** Excelente dominio

IDIOMAS

INGLES: Buen dominio en habla, escucha y escritura.

ESPECIALIZACIONES, TECNOLOGIAS, TÉCNICOS, CURSOS, CONGRESOS O SEMINARIOS

UNIVERSIDAD DEL TOLIMA

- **ESPECIALIZACION EN GERENCIA DE PROYECTOS.**
- **DIPLOMADO EN GERENCIA FINANCIERA PARA PROYECTOS.**

UNIVERSIDAD DE IBAGUE

- **I SIMPOSIO DE INGENIERIA MECANICA "INNOVACION EN LA INDUSTRIA 2016".**

SENA CENTRO DE INDUSTRIA Y COMERCIO REGIONAL TOLIMA:

- TECNOLOGIA EN DISEÑO DE PRODUCTOS INDUSTRIALES.
- CURSO BASICO Y AVANZADO DE TRABAJO SEGURO EN ALTURAS.
- CURSO DE MONTAJE DE SISTEMAS AUTOMATIZADOS EN REFRIGERACION Y CLIMATIZACION COMERCIAL.
- CURSO DE RECARGUES EN SOLDADURA CON PROCESO SMAW.
- CURSO DE AUTOCUIDADO EN SEGURIDAD Y SALUD EN EL TRABAJO.

HABILIDADES E INTERESES

Soy Ingeniero Mecánico especializado en gerencia de proyectos, egresado de la universidad de Ibagué en el año 2017, donde me forme como profesional capacitado para diseñar, dirigir y optimizar el montaje, la modificación y la puesta en marcha de sistemas técnicos, mecánicos y automatizados a nivel industrial; también tengo dominio en el desarrollo de sistemas de mantenimiento, junto al establecimiento de las programaciones correspondientes a las fallas de diferentes tipos de maquinarias y equipos, además de identificar los problemas y oportunidades de mejora en productos y procesos.

Tengo habilidades suficientes, aceptables y adaptables para desempeñarme en diferentes actividades que comprometan la parte operativa de la Industria en general; en mi área de especialidad he llegado a adquirir técnicas y herramientas útiles como la modelación en 3D y trabajo seguro en alturas.

Soy una persona responsable, disciplinada, creativa y comprometida, con facilidad para trabajar en equipo y dar soluciones simples por medio de la ingeniería, la tecnología y el diseño emocional.

AFICIONES Y PASATIEMPOS

Mis pasatiempos son practicar Fútbol, montar bicicleta, la natación, leer y escalar.

REFERENCIAS

PERSONALES

Jhoana Ximena Aranda

Secretaria de Salud de Ibagué

Tel: +57 312 354-2569

Juan Manuel Ramírez

Sub-Oficial Fuerza Aérea Colombiana

Tel: +57 310 306-2264

Jorge Iván Charry Jiménez

Ingeniero de Petróleo

Tel: +57 320 858-2264

LABORALES

Hery Santiago Caicedo

Ingeniero Mecánico

Tel: +57 315 609-9075

Héctor Montealegre

Licenciado en matemáticas y estadística

Tel: +57 318 827-4485

Andrés Botero Ruda

Ingeniero Mecánico

Tel: +57 318 349-2694



FORMATO ÚNICO HOJA DE VIDA

ENTIDAD RECEPTORA

Persona Natural
(Leyes 190 de 1995, 489 y 443 de 1998)

1 DATOS PERSONALES

PRIMER APELLIDO García		SEGUNDO APELLIDO (O DE CASADA) Guzmán		NOMBRES Edgar Amaury	
DOCUMENTO DE IDENTIFICACIÓN C.C. <input checked="" type="radio"/> C.E. <input type="radio"/> PAS <input type="radio"/> No. 1 110 521 563			SEXO F <input type="radio"/> M <input checked="" type="radio"/>	NACIONALIDAD PAÍS COL. <input checked="" type="radio"/> EXTRANJERO <input type="radio"/>	
LIBRETA MILITAR PRIMERA CLASE <input type="radio"/> SEGUNDA CLASE <input checked="" type="radio"/>		NÚMERO 1110521563		D.M. _____	
FECHA Y LUGAR DE NACIMIENTO FECHA PAÍS DÍA 3, 1 MES 1, 2 AÑO 19, 9, 1 DEPTO Tolima MUNICIPIO Ibagué			DIRECCIÓN DE CORRESPONDENCIA Jordan 4 etapa / mz 5 / cs #21 PAÍS Colombia DEPTO Tolima MUNICIPIO Ibagué TELÉFONO 3103786566 EMAIL ingamaury91@gmail.com		

2 FORMACIÓN ACADÉMICA

EDUCACIÓN BÁSICA Y MEDIA
MARQUE CON UNA X EL ÚLTIMO GRADO APROBADO (LOS GRADOS DE 1o. A 6o. DE BACHILLERATO EQUIVALEN A LOS GRADOS 6o. A 11o. DE EDUCACIÓN BÁSICA SECUNDARIA Y MEDIA)

EDUCACIÓN BÁSICA											TÍTULO OBTENIDO: Ingeniero Mecánico	
PRIMARIA					SECUNDARIA				MEDIA		FECHA DE GRADO	
1o.	2o.	3o.	4o.	5o.	6o.	7o.	8o.	9o.	10.	11.	MES 07	AÑO 2017

EDUCACION SUPERIOR (PREGRADO Y POSTGRADO)
DILIGENCIE ESTE PUNTO EN ESTRICTO ORDEN CRONOLÓGICO, EN MODALIDAD ACADÉMICA ESCRIBA:
TC (TÉCNICA), TL (TECNOLÓGICA), TE (TECNOLÓGICA ESPECIALIZADA), UN (UNIVERSITARIA),
ES (ESPECIALIZACIÓN), MG (MAESTRÍA O MAGISTER), DOC (DOCTORADO O PHD),
RELACIONE AL FRENTE EL NÚMERO DE LA TARJETA PROFESIONAL (SI ÉSTA HA SIDO PREVISTA EN UNA LEY).

MODALIDAD ACADÉMICA	No. SEMESTRES APROBADOS	GRADUADO		NOMBRE DE LOS ESTUDIOS O TÍTULO OBTENIDO	TERMINACIÓN			No. DE TARJETA PROFESIONAL
		SI	NO		MES	AÑO		
UN	10	X		Ingeniero Mecánico	11	2	0	16 QN230-127692
ES	2	X		Especialista en Gerencia de Proyectos	12	2	0	19

ESPECÍFIQUE LOS IDIOMAS DIFERENTES AL ESPAÑOL QUE: HABLA, LEE, ESCRIBE DE FORMA REGULAR (R), BIEN (B) O MUY BIEN (MB)

IDIOMA	LO HABLA			LO LEE			LO ESCRIBE		
	R	B	MB	R	B	MB	R	B	MB
INGLES	X			X			X		

FORMATO ÚNICO HOJA DE VIDA

Persona Natural
(Leyes 190 de 1995, 489 y 443 de 1998)

3 EXPERIENCIA LABORAL

RELACIONE SU EXPERIENCIA LABORAL O DE PRESTACIÓN DE SERVICIOS EN ESTRICTO ORDEN CRONOLÓGICO COMENZANDO POR EL ACTUAL.				
EMPLEO ACTUAL O CONTRATO VIGENTE				
EMPRESA O ENTIDAD		PÚBLICA	PRIVADA	PAÍS
DEPARTAMENTO	MUNICIPIO	CORREO ELECTRÓNICO ENTIDAD		
TELÉFONOS	FECHA DE INGRESO DÍA <input type="text"/> MES <input type="text"/> AÑO <input type="text"/>		FECHA DE RETIRO DÍA <input type="text"/> MES <input type="text"/> AÑO <input type="text"/>	
CARGO O CONTRATO ACTUAL	DEPENDENCIA	DIRECCIÓN		
EMPLEO O CONTRATO ANTERIOR				
EMPRESA O ENTIDAD MECANOCONSTRUCCIONES DEL TOLIMA		PÚBLICA	PRIVADA X	PAÍS COLOMBIA
DEPARTAMENTO TOLIMA	MUNICIPIO IBAGUE	CORREO ELECTRÓNICO ENTIDAD		
TELÉFONOS 300 244 16 24	FECHA DE INGRESO DÍA <input type="text"/> MES <input type="text"/> AÑO <input type="text"/>		FECHA DE RETIRO DÍA <input type="text"/> MES <input type="text"/> AÑO <input type="text"/>	
CARGO O CONTRATO Técnico en mantenimiento	DEPENDENCIA Servicios Técnicos	DIRECCIÓN Cra. 5ª calle 80-270		
EMPLEO O CONTRATO ANTERIOR				
EMPRESA O ENTIDAD		PÚBLICA	PRIVADA	PAÍS
DEPARTAMENTO	MUNICIPIO	CORREO ELECTRÓNICO ENTIDAD		
TELÉFONOS	FECHA DE INGRESO DÍA <input type="text"/> MES <input type="text"/> AÑO <input type="text"/>		FECHA DE RETIRO DÍA <input type="text"/> MES <input type="text"/> AÑO <input type="text"/>	
CARGO O CONTRATO	DEPENDENCIA	DIRECCIÓN		
EMPLEO O CONTRATO ANTERIOR				
EMPRESA O ENTIDAD		PÚBLICA	PRIVADA	PAÍS
DEPARTAMENTO	MUNICIPIO	CORREO ELECTRÓNICO ENTIDAD		
TELÉFONOS	FECHA DE INGRESO DÍA <input type="text"/> MES <input type="text"/> AÑO <input type="text"/>		FECHA DE RETIRO DÍA <input type="text"/> MES <input type="text"/> AÑO <input type="text"/>	
CARGO O CONTRATO	DEPENDENCIA	DIRECCIÓN		

NOTA: SI REQUIERE ADICIONAR MAS EXPERIENCIA LABORAL, IMPRIMA NUEVAMENTE ESTA HOJA.

**FORMATO ÚNICO
HOJA DE VIDA**
Persona Natural
(Leyes 190 de 1995, 489 y 443 de 1999)

4 TIEMPO TOTAL DE EXPERIENCIA

INDIQUE EL TIEMPO TOTAL DE SU EXPERIENCIA LABORAL EN NÚMERO DE AÑOS Y MESES:

OCUPACIÓN	TIEMPO DE EXPERIENCIA	
	AÑOS	MESES
Técnico en mantenimiento	UNO	12

5 FIRMA DEL SERVIDOR PÚBLICO O CONTRATISTA

MANIFIESTO BAJO LA GRAVEDAD DEL JURAMENTO QUE SI NO ME ENCUENTRO DENTRO DE LAS CAUSALES DE INHABILIDAD E INCOMPATIBILIDAD DEL ORDEN CONSTITUCIONAL O LEGAL PARA EJERCER CARGOS EMPLEOS PÚBLICOS O PARA CELEBRAR CONTRATOS DE PRESTACIÓN DE SERVICIOS CON LA ADMINISTRACIÓN PÚBLICA.

PARA TODOS LOS EFECTOS LEGALES, CERTIFICO QUE LOS DATOS POR MI ANOTADOS EN EL PRESENTE FORMATO ÚNICO DE HOJA DE VIDA, SON VERACES. (ARTÍCULO 56 DE LA LEY 19995)

 FIRMA DEL SERVIDOR PÚBLICO O CONTRATISTA

6 OBSERVACIONES DEL JEFE DE RECURSOS HUMANOS Y/O CONTRATOS

CERTIFICO QUE LA INFORMACIÓN AQUÍ SUMINISTRADA HA SIDO CONSTATADA FRENTE A LOS DOCUMENTOS QUE HAN SIDO PRESENTADOS COMO SOPORTE

NOMBRE Y FIRMA DEL JEFE DE PERSONAL O DE CONTRATOS



PERSONERÍA JURÍDICA RESOLUCIÓN N.º 1897 DE 1981 DEL MINISTERIO DE EDUCACIÓN NACIONAL DE LA REPÚBLICA DE COLOMBIA

Otorga el título de

Ingeniero Mecánico

a

Edgar Amaury García Guzmán

C.C 1.110.521.563

Quien cumplió a satisfacción los requisitos académicos
y administrativos exigidos.

En constancia, le expide el presente diploma
en la ciudad de Ibagué, a los 25 días del mes de agosto de 2017

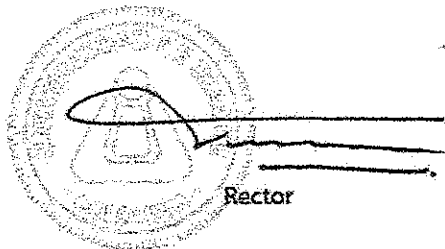



**Facultad de Ingeniería
Programa de Ingeniería Mecánica**

Acta Individual de Grado No. 1593

En la ciudad de Ibagué, a los veinticinco (25) días del mes de agosto del año 2017, la Universidad de Ibagué confirió el título profesional universitario de

Ingeniero Mecánico

A

Edgar Amaury García Guzmán
C.C. 1.110.521.563

Quien culminó satisfactoriamente las asignaturas y créditos previstos en el plan de estudios y demás requisitos curriculares, académicos y administrativos, definidos en el programa de Ingeniería Mecánica, con código SNIES 20169.

El graduado recibió el diploma correspondiente, con registro No. 14880.

Esta acta se encuentra contenida en el acta general de grado firmada por:

Rector

Hans-Peter Knudsen Quevedo

Secretario General

Juan José Saavedra Sánchez

Es fiel transcripción del Acta No. 1593, en lo pertinente. Expedida en Ibagué, a los veinticinco días del mes de agosto del año 2017.

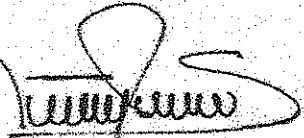

Juan José Saavedra Sánchez
Secretario General

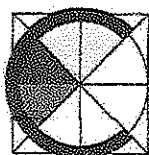

Consejo Profesional
Nacional de Ingenierías
Eléctrica, Mecánica
y Profesiones Afines

CERTIFICADO DE MATRICULA PROFESIONAL

Original

**EL SECRETARIO EJECUTIVO DEL
CONSEJO PROFESIONAL NACIONAL DE INGENIERÍAS ELÉCTRICA, MECÁNICA Y
PROFESIONES AFINES**

CERTIFICA:

1. Que en cumplimiento de la Ley 51 de 1986 y del Decreto 1873 de 1996, EDGAR AMAURY GARCIA GUZMAN, identificado con Cédula de Ciudadanía 1.110.521.563 de Ibagué (Tolima), presentó solicitud de matrícula profesional de Ingeniero Mecánico ante el Consejo Profesional de Ingenierías Eléctrica, Mecánica y Profesiones Afines, Seccional de Quindío, acreditando para el efecto su grado profesional, otorgado por la Universidad De Ibagué el día 25 de Agosto de 2017.

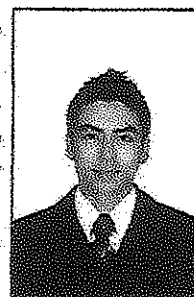

2. Que, estudiada la solicitud, el Consejo Profesional de Ingenierías Eléctrica, Mecánica y Profesiones Afines, Seccional de Quindío, mediante la Resolución 27 del 20 de Septiembre de 2017 expidió la matrícula profesional a EDGAR AMAURY GARCIA GUZMAN para ejercer la profesión de INGENIERO MECÁNICO de acuerdo con lo señalado en la ley y el decreto antes citados.
3. Que, mediante la Resolución 101 del 26 de Septiembre de 2017, el Consejo Profesional Nacional de Ingenierías Eléctrica, Mecánica y Profesiones Afines confirmó la matrícula anterior y le asignó el número de registro:

QN230-127692

Este certificado se expide en Bogotá el día 26 de Septiembre de 2017.

MARCO ANTONIO GÓMEZ ALBORNOZ
Secretario Ejecutivo



CONTRALORÍA
GENERAL DE LA REPÚBLICA

LA CONTRALORÍA DELEGADA PARA RESPONSABILIDAD FISCAL ,
INTERVENCIÓN JUDICIAL Y COBRO COACTIVO

CERTIFICA:

Que una vez consultado el Sistema de Información del Boletín de Responsables Fiscales 'SIBOR', hoy lunes 24 de enero de 2022, a las 23:52:58, el número de identificación, relacionado a continuación, NO SE ENCUENTRA REPORTADO COMO RESPONSABLE FISCAL.

Tipo Documento	CC
No. Identificación	1110521563
Código de Verificación	1110521563220124235258

Esta Certificación es válida en todo el Territorio Nacional, siempre y cuando el tipo y número consignados en el respectivo documento de identificación, coincidan con los aquí registrados.

De conformidad con el Decreto 2150 de 1995 y la Resolución 220 del 5 de octubre de 2004, la firma mecánica aquí plasmada tiene plena validez para todos los efectos legales.

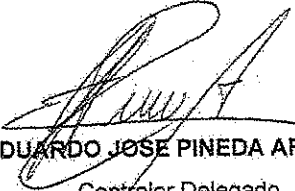

EDUARDO JOSE PINEDA ARRIETA
Contralor Delegado

Consulta en línea de Antecedentes Penales y Requerimientos Judiciales

La Policía Nacional de Colombia Informa:

Que siendo las 11:56:19 PM horas del 24/01/2022, el ciudadano identificado con:
Cédula de Ciudadanía N° 1110521563

Apellidos y Nombres: **GARCIA GUZMAN EDGAR AMAURY**

NO TIENE ASUNTOS PENDIENTES CON LAS AUTORIDADES JUDICIALES

de conformidad con lo establecido en el artículo 248 de la Constitución Política de Colombia.

En cumplimiento de la Sentencia SU-458 del 21 de junio de 2012, proferida por la Honorable Corte Constitucional, la leyenda "NO TIENE ASUNTOS PENDIENTES CON LAS AUTORIDADES JUDICIALES" aplica para todas aquellas personas que no registran antecedentes y para quienes la autoridad judicial competente haya decretado la extinción de la condena o la prescripción de la pena.

Esta consulta es válida siempre y cuando el número de identificación y nombres, correspondan con el documento de identidad registrado y solo aplica para el territorio colombiano de acuerdo a lo establecido en el ordenamiento constitucional.

Si tiene alguna duda con el resultado, consulte las preguntas frecuentes o acérquese a las instalaciones de la Policía Nacional más cercanas.

2. Concepto 0 2 Actualización

4. Número de formulario 14808735199



5. Número de Identificación Tributaria (NIT) 1 1 1 0 5 2 1 5 6 3 6. DV 0 12. Dirección seccional Impuestos y Aduanas de Ibagué 9 1.1. Buzón electrónico

IDENTIFICACIÓN

24. Tipo de contribuyente Persona natural o sucesión ilíquida 25. Tipo de documento Cédula de Ciudadanía 1 3 26. Número de Identificación 1 1 1 0 5 2 1 5 6 3 27. Fecha expedición 2 0 1 0 0 4 0 7

Lugar de expedición COLOMBIA 28. País 1 6 9 29. Departamento Tolima 7 3 30. Cinde municipio Ibagué 0 0 1

31. Primer apellido GARCIA 32. Segundo apellido GUZMAN 33. Primer nombre EDGAR 34. Otros nombres AMAURY

35. Razón social

36. Nombre comercial 37. Sigla

UBICACIÓN

38. País COLOMBIA 39. Departamento Tolima 40. Ciudad/Municipio Ibagué 0 0 1

41. Dirección principal MZ 5 CA 21 BRR JORDAN ET 4

42. Correo electrónico ingamaury91@gmail.com

43. Código postal 44. Teléfono 1 3 1 0 3 7 8 6 5 6 6 45. Teléfono 2 3 1 8 4 0 1 9 3 9 7

CLASIFICACIÓN

Actividad económica				Ocupación		52. Número establecimientos	
Actividad principal		Actividad secundaria		Otras actividades			
46. Código	47. Fecha inicio actividad	48. Código	49. Fecha inicio actividad	50. Código	1	2	51. Código
4 7 9 9	2 0 1 5 1 0 2 0	7 1 1 2	2 0 1 8 0 1 0 4				5 3 2 0

Responsabilidades, Calidades y Atributos

53. Código 4 9 49 - No responsable de IVA

Obligados aduaneros

Exportadores

54. Código 1 2 3 4 5 6 7 8 9 10 11 12 13 14 15 16 17 18 19 20

55. Forma 56. Tipo Servicio 1 2 3 57. Modo 58. CPC

IMPORTANTE: Sin perjuicio de las actualizaciones a que haya lugar, la inscripción en el Registro Único Tributario -RUT-, tendrá vigencia indefinida y en consecuencia no se exigirá su renovación

Para uso exclusivo de la DIAN

59. Anexos SI NO 60. No. de Folios: 0 61. Fecha 2022 - 01 - 26 / 10 : 58: 56

La información suministrada a través del formulario oficial de inscripción, actualización, suspensión y cancelación del Registro Único Tributario (RUT), deberá ser exacta y veraz; en caso de constatar inexactitud en alguno de los datos suministrados se adelantarán los procedimientos administrativos sancionatorios o de suspensión, según el caso. Parágrafo del artículo 1.6.1.2.20 del Decreto 1625 de 2016 Firma del solicitante:

Sin perjuicio de las verificaciones que la DIAN realice. Firma autorizada:

984. Nombre GARCIA GUZMAN EDGAR AMAURY 985. Cargo CONTRIBUYENTE



Bogotá, Enero 25 de 2022

Señor:
GARCIA GUZMAN EDGAR AMAURY
CC. 1110521563
MZ 5 CA 21 JORDAN 4 ET - 2710830
Ciudad

Ref: M-PYGA-F065. SOLICITUD INFORMACIÓN - AFILIACIÓN SALUD TOTAL EPS S.A.

En relación con el asunto de la referencia, y atendiendo su solicitud, nos permitimos informarle que a la fecha de expedición de la presente comunicación consta en nuestra base de datos que su afiliación al régimen contributivo de Salud Total EPS S.A. se realizó a partir de Febrero 19 de 2019. Los usuarios inscritos en su afiliación son:

Nombre	Documento	Tipo	Afiliación	Sem cot	Sem Ant	Parentesco	Estado Afiliación	Fecha de desafiliación EPS	Estado Actual	Discapacidad
GARCIA GUZMAN EDGAR AMAURY	1110521563	C	Feb-19-2019	52	0	COTIZANTE	VIGENTE			Ninguna

De acuerdo con los registros de la base de datos, su grupo familiar presenta la siguiente relación laboral:

Razón social del aportante	Usuario en contrato	Tipo de contrato	Estado de contrato
EDGAR AMAURY GARCIA GUZMAN	1110521563	Trabajador Independiente	CERRADO
EDGAR AMAURY GARCIA GUZMAN	1110521563	Trabajador Independiente	VIGENTE
EMPRESA IBAGUERENA DE ACUEDUCTO Y ALCANTARILLADO S	1110521563	Aprendiz en etapa electiva.	CERRADO
EMPRESA IBAGUERENA DE ACUEDUCTO Y ALCANTARILLADO S	1110521563	Aprendiz en etapa electiva.	CERRADO
EMPRESA IBAGUERENA DE ACUEDUCTO Y ALCANTARILLADO S	1110521563	Aprendiz en etapa productiva.	CERRADO

CARTA NO VALIDA PARA TRASLADO

En Salud Total apreciamos la confianza que usted ha depositado en nosotros y esperamos que usted y su familia continúen disfrutando de nuestros servicios de salud con Calidad total. Cualquier información adicional, con gusto será atendida por el personal de servicio al cliente de la sede administrativa de su ciudad, o puede comunicarse con nuestra línea gratuita 018000 1 14524 a nivel nacional o en Bogotá al teléfono 4854555.

Cordialmente,

JAVIER CARREÑO
GERENTE DE OPERACIONES COMERCIAL
SALUD TOTAL EPS S.A.

NOTA: En caso requerido, este certificado es válido para la atención a través del Régimen Subsidiado o como población vinculada, si el Estado Actual es afiliación cancelada, novedad de retiro de trabajo, afiliación no efectiva, exclusión o anulación de la afiliación, siempre y cuando al momento de retiro o exclusión no haya reportado mora. Si es mora, o cancelación por falta de pago, debe informar a su aportante que debe ponerse al día en los pagos

Protección

Fondo de Pensiones Obligatorias Protección

NIT 800.229.739

Hace constar que:

El(la) Señor(a) **GARCIA GUZMAN EDGAR AMAURY** identificado(a) con CC número **1.110.521.563** se encuentra afiliado(a) en Pensiones Obligatorias a PROTECCIÓN, desde el día 22 de junio de 2014 y sus recursos se encuentran en el **FONDO DE PENSIONES OBLIGATORIAS PROTECCIÓN MAYOR RIESGO**.

Esta constancia se expide a petición del interesado(a) el día 25 de enero de 2022.

Cordialmente,

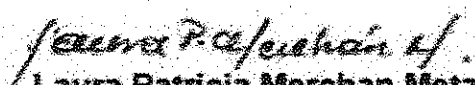
Laura Patricia Merchan Metaute
Equipo Gestión de Operaciones.

***Importante:** Esta constancia solo hace referencia a los productos mencionados anteriormente.

*Si desea verificar la veracidad de esta información comuníquese con nosotros:

Línea de servicio Protección: Bogotá: **744 44 64** - Medellín y Cali **510 90 99**

Barranquilla: **319 79 99** - Cartagena: **642 49 99** - Nacional **01 8000 52 8000**

www.proteccion.com

202201250020

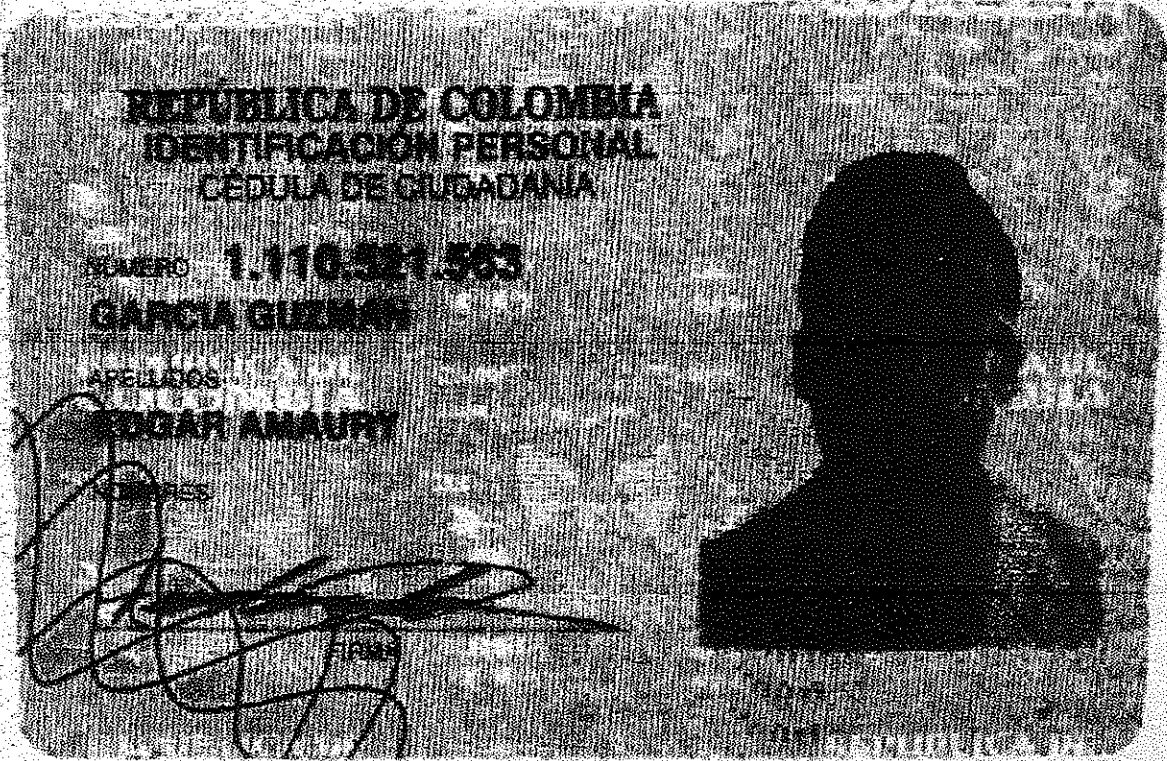

INDICE DERECHO

FECHA DE NACIMIENTO 01 DIC-1991

IBAGUE (TOLIMA)

LUGAR DE NACIMIENTO

1.79

ESTATURA

O-

G.S. RH

M

SEXO

07-ABR-2016 IBAGUE

FECHA Y LUGAR DE EXPEDICION

REGISTRADOR NACIONAL
JUAN CARLOS GALINDO YACER

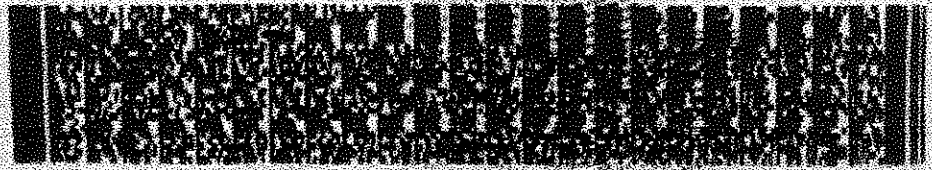

A-2900100-01051263-M-1110521563-20161216 0063726729A-2 6363164095

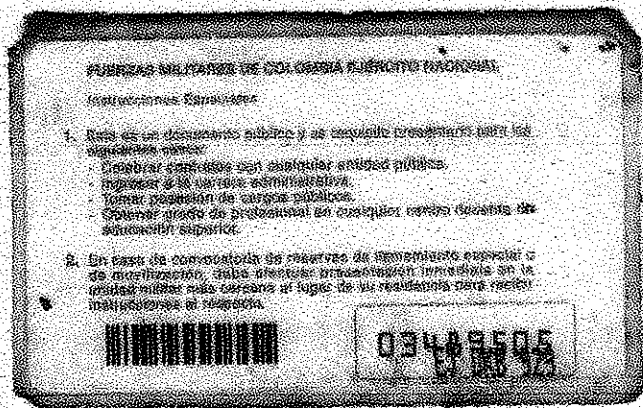



CERTIFICADO MÉDICO OCUPACIONAL

Fecha Emisión:	Realizado en	Tipo Evaluación - Énfasis	Orden Servicio No.
2022-01-24	IBAGUÉ (Tolima)	Pre-Ingreso, Osteomuscular	600136
Nombres y Apellidos		Identificación	Sexo
EDGAR AMAURY GARCIA GUZMAN		CC 1110521563	Masculino
Fecha Nacimiento	Edad	Peso	Índice Masa Corporal
1991-12-31	30 años	80 kilogramos	24.15
Dirección Residencia		Talla	Telefonos
JORDAN 4 ETAPA MZ 5 CASA 21		182 centímetros	3103786566
Cargo a desempeñar	Empresa Contratante	Empresa Usuaría	
INGENIERO MECANICO	Persona Natural	EMPRESA IBAGUEREÑA DE ACUEDUCTO Y ALCANTARILLADO IBAL SA ESP OFICIAL	



(*) Valor registrado según documento de identidad suministrado por el usuario

Certificado emitido de acuerdo con la Evaluación Médica Ocupacional realizada el 2022-01-24. Para emitir el concepto médico ocupacional se analizaron los siguientes exámenes complementarios:

Exámenes complementarios no realizados.

CONCEPTO MÉDICO OCUPACIONAL

Pre-Ingreso: Condiciones de salud acordes: Cumple con los requerimientos del perfil del cargo.

Osteomuscular: Sin patología osteomuscular aparente

Restricciones Médicas: Sin Restricciones

RECOMENDACIONES PARA EL ÁREA DE SST

- Realizar periódicamente todos los exámenes definidos según profesiograma de la empresa.
- Inducción y capacitación periódica, acordes a las funciones y riesgos del cargo.
- Capacitación sobre hábitos y estilos de vida saludable.
- Capacitación en higiene postural.
- Capacitar en manejo adecuado de cargas.
- Permitir al trabajador realizar una pausa activa cada 2 horas durante la jornada laboral.
- Dotar al trabajador de Elementos de Protección Personal adecuados para el riesgo.
- Socializar protocolo de bioseguridad definido por la empresa para la prevenir el contagio por Covid-19.
- Entregar al trabajador las recomendaciones médicas generadas a partir de la evaluación ocupacional realizada.
- **Control Médico en 12 meses.**

Se anexa documento con Recomendaciones Medico Laborales para el trabajador.

Firma Especialista
Dr. Alirio Clavijo Guamizo
 Registro No.: 06411
 LSST.: 675 S.S

Firma del Usuario
EDGAR AMAURY GARCIA GUZMAN
 CC.: 1110521563



Valide este documento en:
<https://simeon.com.co/validador/qr/2x2-5v8w-2v7p-rj11-2h1ay36qr7p>
 Fecha Impresión: 2022-01-24 11:43:01 345842



RECOMENDACIONES MÉDICO LABORALES

Fecha Emisión	Realizado en	Tipo Evaluación - Énfasis		Orden Servicio No.
2022-01-24	IBAGUÉ (Tolima)	Pre-ingreso, Osteomuscular		600136
Nombres y Apellidos		Identificación		Sexo
EDGAR AMAURY GARCIA GUZMAN		CC 1110521563		Masculino
Fecha Nacimiento	Edad	Tipo Sangre - Rh	Peso	Talla
1991-12-31	30 años	O-	80 kilogramos	182 centímetros
EPS		ARL		Índice Masa Corporal
		- Otro -		24.15
Salud Total				AFP
Cargo a desempeñar		Empresa Contratante		Protección
INGENIERO MECANICO		Persona Natural		Empresa Usuario
				EMPRESA IBAGUEREÑA DE ACUEDUCTO Y ALCANTARILLADO IBAL SA ESP OFICIAL



(*) Valor registrado según documento de identidad suministrado por el usuario

Como resultado de la Evaluación Médica Ocupacional, realizada el día 2022-01-24, el médico Dr. Alirio Clavijo Guarnizo, especialista en Seguridad y Salud en el Trabajo, generó las siguientes recomendaciones médicas:

Restricciones Médicas: Sin Restricciones.

RECOMENDACIONES PARA MEJORAR HÁBITOS Y ESTILOS DE VIDA

- Beber al menos 8 vasos de agua al día.
- Incorporar a la dieta diaria, alimentos de todos los grupos.
- Aumentar la ingesta de frutas y verduras.
- Reducir el consumo de sal, embutidos, enlatados y productos de paquete.
- Evitar alimentos con elevado contenido de grasa.
- Realizar ejercicio, mínimo 3 veces a la semana.
- Procurar una adecuada higiene del sueño.
- Lavar las manos frecuentemente usando agua y jabón y frotando de 20 a 30 segundos.

RECOMENDACIONES LABORALES DEL USUARIO

- Reportar oportunamente todo incidente o accidente relacionado con el trabajo.
- Cumplir con las normas de Seguridad y Salud en el trabajo establecidas por la empresa.
- Utilizar los EPI (Elementos de Protección Individual) otorgados por la empresa.
- Higiene Postural.
- Participar en el programa de pausas activas definido por la empresa.
- Distanciamiento físico de mínimo 1 metro para evitar contagio por COVID-19.
- Reportar oportunamente sintomatología asociada a COVID-19.

Otras Recomendaciones: Realizar inducción al cargo, pausas activas, higiene postural y visual, ejercicios programados, control a exposición de riesgos, ruidos, químicos, vibraciones y humo de tabaco, mantener un bienestar de salud física y mental, dieta saludable y uso de los elementos de protección acorde a la labor.

El paciente no presenta fiebre ni sintoma alguno relacionado con el covid-19

SE RECOMIENDA: utilizar elementos de protección personal conforme a los protocolos de bioseguridad estipulados para la emergencia sanitaria Covid-19.

La empresa **EMPRESA IBAGUEREÑA DE ACUEDUCTO Y ALCANTARILLADO IBAL SA ESP OFICIAL** hace entrega de las recomendaciones médicas antes mencionadas y agradece el cumplimiento de mismas para lograr el cuidado integral de su salud.

Si el médico tratante le entregó alguna remisión a especialista, por favor, gestione la cita con su EPS. La empresa realizará seguimiento a este proceso cuando aplique, de acuerdo con lo definido en el SG-SST (Sistema de Gestión y Seguridad en el Trabajo).

Responsable SG-SST

RESA IBAGUEREÑA DE ACUEDUCTO Y ALCANTARILLADO IBAL SA ESP OFICIAL

Firma del Usuario

EDGAR AMAURY GARCIA GUZMAN

CC.: 1110521563

Fecha de recibido:

Ibagué, Tolima

25 de enero de 2022

Señor

IBAL S.A. E.S.P. OFICIAL

Cordial saludo

Yo Edgar Amaury García Guzmán identificado con CC. 1.110.521.563 de Ibagué Tolima acepto y acojo las políticas de seguridad y salud en el trabajo del IBAL S.A. E.S.P. OFICIAL encaminadas a la prevención de accidentes de trabajo, enfermedades laborales, así como la preservación del medio ambiente, promoción y protección de la salud, participar de los programas de capacitación en seguridad y salud en el trabajo, así como también acoger los procedimientos e instructivos de seguridad y salud en el trabajo del IBAL S.A. E.S.P. OFICIAL.



Edgar Amaury García Guzmán
CC. 1.110.521.563

GOBIERNO DE COLOMBIA

FUNCIÓN PÚBLICA

FORMULARIO UNICO
DECLARACIÓN JURAMENTADA DE BIENES Y RENTAS
Y ACTIVIDAD ECONOMICA PRIVADA
PERSONA NATURAL
(LEY 190 DE 1995)

ENTIDAD RECEPTORA

1. DECLARACION JURAMENTADA
1.1. DE BIENES Y RENTAS
YO, EDGAR AMAURY GARCIA GUZMAN
IDENTIFICADO CON: C.C. X C.E. T.I. N° 1.110.521.563 CON DOMICILIO PRINCIPAL EN:
País COLOMBIA Departamento TOLIMA Municipio IBAGUE
Dirección JORDAN 4a ETAPA MZ 5 CASA # 21 Teléfonos 3103786566
Y TENIENDO COMO PARIENTES DE PRIMER GRADO DE CONSANGUINIDAD A:
NOMBRES Y APELLIDOS DOCUMENTO DE IDENTIDAD PARENTESCO
LUZ ANGELA GUZMAN CARDOZO 38.264.674 MADRE
EDGAR DE JESUS GARCIA SANCHEZ 93.355.343 PADRE
ANGELA GABRIELA GARCIA GUZMAN 1.005.815.057 HERMANA
DECLARO, EN CUMPLIMIENTO DE LO DISPUESTO EN EL ARTICULO 122, INCISO 3°, DE LA CONSTITUCIÓN POLITICA DE COLOMBIA Y EN LOS ARTICULOS 13 Y 14 DE LA LEY 190 DE 1995, PARA TOMAR POSESION PARA RETIRARME PARA ACTUALIZACION PARA MODIFICAR LOS DATOS CONSIGNADOS PREVIAMENTE, QUE LOS UNICOS BIENES Y RENTAS QUE POSEO A LA FECHA, EN FORMA PERSONAL O POR INTERPUESTA PERSONA, SON LOS QUE RELACIONO A CONTINUACION:
a) Los ingresos y rentas que obtuve en el "último" año gravable fueron:
CONCEPTO VALOR
SALARIOS Y DEMÁS INGRESOS LABORALES 16.800.000
CESANTIAS E INTERESES DE CESANTIAS
GASTOS DE REPRESENTACION -
ARRIENDOS -
HONORARIOS -
OTROS INGRESOS Y RENTAS -
TOTAL \$ 16.800.000
b) Las cuentas corrientes y de ahorro que poseo en Colombia y en el exterior son:
ENTIDAD FINANCIERA TIPO DE CUENTA NUMERO DE LA CUENTA SEDE DE LA CUENTA SALDO DE LA CUENTA
BANCOLOMBIA AHORROS 61900011911 IBAGUE \$ 10.000
c) Mis bienes patrimoniales son los siguientes:
TIPO DE BIEN IDENTIFICACION DEL BIEN VALOR

EMPLEADOR O CONTRATANTE

1.1 DE BIENES Y RENTAS (CONTINUACION)

d) Las acreencias y obligaciones vigentes a la fecha son:

ENTIDAD O PERSONA	CONCEPTO	VALOR

1.2. DE PARTICIPACION EN JUNTAS, CONSEJOS, CORPORACIONES, SOCIEDADES Y ASOCIACIONES

a) En la actualidad participo como miembro de las siguientes juntas y consejos directivos:

ENTIDAD O INSTITUCION	CALIDAD DE MIEMBRO

b) A la fecha soy socio de las siguientes corporaciones, sociedades y/o asociaciones:

CORPORACION, SOCIEDAD O ASOCIACION	CALIDAD DE SOCIO

c) En la actualidad: SI NO tengo sociedad conyugal o de hecho vigente, con:

NOMBRES Y APELLIDOS DEL CONYUGE	DOCUMENTO DE IDENTIFICACION			N°
	C.C.	C.E.	T.I.	

2. ACTIVIDAD ECONOMICA PRIVADA

Las actividades económicas de carácter privado, adicionales a las declaradas anteriormente, que he venido desarrollando de forma ocasional o permanente son las siguientes:

DETALLE DE LAS ACTIVIDADES	FORMA DE PARTICIPACION

3. FIRMA



FIRMA DEL FUNCIONARIO O CONTRATISTA

Ibagué - 25/01/2022
CIUDAD Y FECHA

DAFF-04P

25 de enero de 2022

Señor

IBAL S.A. E.S.P. OFICIAL

Ibagué, Tolima

Asunto: Declaración de ninguna inhabilidad o incompatibilidad establecida en la constitución y la ley.

Cordial saludo

Yo Edgar Amaury García Guzmán identificado con CC. 1.110.521.563 declaro bajo la gravedad de juramento que no me encuentro incurso en ninguna causal de inhabilidad o incompatibilidad establecida en la constitución y la ley para la propuesta "PRESTACION DE SERVICIOS PROFESIONALES DE UN INGENIERO MECANICO GRADO 02, QUE APOYE LA DIRECCION OPERATIVA Y LOS GRUPOS OPERATIVOS DEL IBAL SA ESP OFICIAL".

Atentamente



Edgar Amaury García Guzmán

CC. 1110521563

3103786566

ingamaury91@gmail.com

25 de enero de 2022

Señor

IBAL S.A. E.S.P. OFICIAL

Ibagué, Tolima

Asunto: Carta certificación equipos de cómputo.

Cordial saludo

Yo Edgar Amaury García Guzmán identificado con CC. 1.110.521.563 certifico que tengo las herramientas y equipos tecnológicos necesarios para la realización de las diferentes actividades mencionadas en la propuesta.

Atentamente



Edgar Amaury García Guzmán

CC. 1110521563

3103786566

ingamaury91@gmail.com



29
GRANITOS Y MARMOLES COMBEIMA
Cra 44 Sur No. 154 - 78 B/San Martin - Picalaña
Tel: 2684321 - Ibagué - Tolima
NIT: 900575409-0

AJ&H IMPOR EXPOR SAS
NIT 900.575.409-0

CERTIFICACION LABORAL

AJ&H IMPOR EXPOR SAS Hace constancia que el señor **EDGAR AMAURY GARCIA GUZMAN**, identificado con cedula de ciudadanía No. **1.110.521.563** de Ibagué Tolima, realizo trabajos como contratista:

Elaboracion de planos y diseños industriales en modelación 3D.

Ingeniero quien desempeño labores desde el día 15 de enero del 2021 hasta el día 15 de enero del 2022, con resultados oportunos en la ejecución de responsabilidades adquiridas con **AJ&H IMPOR EXPOR SAS**.

Este certificado se expide el día 20 de enero de 2022 a solicitud del interesado.

Cordialmente,

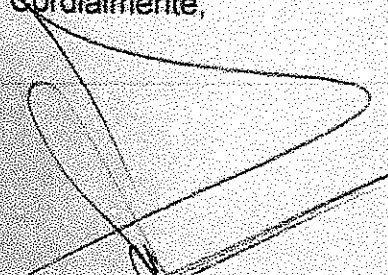

JAIME LÓPERA SAIZ
REPRESENTANTE LEGAL
AJ&H IMPOR EXPOR SAS
CEL. 318 278 63 14

MECANOCONSTRUCCIONES DEL TOLIMA



900898483-2

CERTIFICACION

MECANOCONSTRUCCIONES DEL TOLIMA SAS. Hace constancia que el señor **EDGAR AMAURY GARCIA GUZMAN** identificado con C.C número 1.110.521.563 de Ibagué nos apoya como contratista:

En la parte de generación. Equipos estacionarios, sistemas de eléctricos, montajes, visitas técnicas, asesoría en sistemas de controles, revisiones en sistema de baja y media tensión,

Técnico quien nos dio apoyo desde el día 18 de Enero del 2018 hasta el día 20 Marzo del 2019 con un buen desempeño en sus labores en apoyo de MECANOCONSTRUCCIONES DEL TOLIMA SAS

ESTA CERTIFICACION SE EXPIDE EL DIA 19 DE ENERO DEL 2022 A SOLICITUD DEL INTERESADO

ATENTAMENTE
WILSON JAVIER MOLINA CASTRO
REPRESENTANTE LEGAL
MECANOCONSTRUCCIONES DEL TOLIMA SAS
CEL 300 244 1624- 321 415 87 41

MECANOCONSTRUCCIONES DEL TOLIMA
Servicios Técnicos Plantas Eléctrica Y Motobombas
Cara 5ta Calle 80-270 Diagonal Plaza del Jardín Ibagué (Tolima)
Móviles: 3214158741- 3002441624- 3219568603

Certificación Bancaria



Martes, 25 de enero de 2022

Señores:

A quien pueda interesar

BANCOLOMBIA S.A. se permite informar que **EDGAR AMAURY GARCIA GUZMAN** identificado(a) con cc. **1110521563** a la fecha de expedición de esta certificación, tiene con el Banco los siguientes productos:

Producto	No. Producto	Fecha Apertura	Estado
Cuenta de ahorro	619-000119-11	2018/11/15	Activa

*Importante: Esta constancia sólo hace referencia a los productos mencionados anteriormente.

*Si desea verificar la veracidad de esta información, puede comunicarse con la Sucursal Telefónica Bancolombia a los siguientes números: Medellín - Local: (57-4) 510 90 00 - Bogotá - Local (57-1) 343 00 00 - Barranquilla - Local: (57-5) 361 88 88 - Cali - Local: (57-2) 554 05 05 - Resto país 01800 09 12345. Sucursales Telefónicas en el exterior: España (34) 900 995 717 - Estados Unidos (1) 1 866 379 97 14.

BANCOLOMBIA S.A. Es una Institución Financiera

ILADO SUPERINTENDENCIA FINANCIERA DE COLOMBIA

Dorian Gutiérrez Correa
Gerente Corresponsales Bancarios y Autofacilitador



Portal de Servicios al Ciudadano PSC

Sistema Registro Nacional de Medidas Correctivas RNMC

Consulta Ciudadano

La Policía Nacional de Colombia informa:

Que a la fecha, 26/01/2022 10:05:06 a. m. el ciudadano con Cédula de Ciudadanía N°. **1110521563** y Nombre: **EDGAR AMAURY GARCIA GUZMAN.**

NO TIENE MEDIDAS CORRECTIVAS PENDIENTES POR CUMPLIR.

De conformidad con la Ley 1801 de 2016 "Por la cual se expide el Código Nacional de Seguridad y Convivencia Ciudadana". Registro interno de validación No. **29546654** . La persona interesada podrá verificar la autenticidad del presente documento a través de la página web institucional digitando <https://www.policia.gov.co>, menú ciudadanos/ consulta medidas correctivas, con el documento de identidad y la fecha de expedición del mismo. Esta consulta es válida siempre y cuando el número de cédula corresponda con el documento de identidad suministrado.