



SISTEMA INTEGRADO DE GESTION

GESTION HSEQ

PLANILLA DE ASISTENCIA A EVENTOS Y CAPACITACIONES

Copia Controlada

Código:
FOR-HSEQ-008

Versión: 02

Pág. 23 de 26

Vigente desde: 01/02/2022

PROCESO:	Gestión de HSEQ	FECHA:	28 - 29 y 30 de marzo de 2023	
TEMA:	Sensibilización ISO 9001 de 2015	HORA INICIO:	08:00AM	HORA FIN: 12:00 pm
OBJETIVO:	Comunicación Asertiva, atención al cliente, características del servicio	LUGAR:	Presencial	
		FACILITADOR:	YEIMI ALEXANDRA ZANGUÑA	

No.	NOMBRES Y APELLIDOS	IDENTIFICACION	CARGO	DEPENDENCIA O PUESTO DE TRABAJO	FIRMA
265	JUAN GUILLERMO RINCON GOMEZ	1110521110	VIGILANTE	El Reposo	<i>[Signature]</i>
266	JUAN JOSE GONZALEZ MEJIA	1110583404	VIGILANTE	IMBVI	<i>[Signature]</i>
267	JUAN NEPOMUCENO RODRIGUEZ	14320694	VIGILANTE	CONTRATADA	<i>[Signature]</i>
268	JUAN PABLO GUTIERREZ SANCHEZ	1105691604	VIGILANTE		
269	JUAN SEBASTIAN MENDOZA	1006116376	VIGILANTE	borso e bargo	Sebastian
270	JUAN SEBASTIAN RESTREPO ALARCON	1005092869	VIGILANTE		
271	JULIA EVA SANCHEZ YANEZ	24628137	VIGILANTE	com Galviza	<i>[Signature]</i>
272	JULIAN DANIEL JARA SAAVEDRA	5825884	VIGILANTE	Borso Logo	Jhuan Jara
273	JULIAN MUÑOZ RODRIGUEZ	5827646	VIGILANTE	COMFENALCO	<i>[Signature]</i>
274	JULETH PAOLA RAMIREZ GAITAN	1110519579	VIGILANTE	IRBA	Juleth Ramirez
275	JULIO ERNESTO BARRETO GONZALEZ	6004906	VIGILANTE	ITBAC	Julio Barreto
276	JULIO JOSE PRADO IGUARAN	1006572519	VIGILANTE	IRBA Abolir	<i>[Signature]</i>

Jhuan Paredes Triviera Lora

93109.236

Sistema

Alicia

[Signature]



SISTEMA INTEGRADO DE GESTION

GESTION HSEQ

PLANILLA DE ASISTENCIA A EVENTOS Y CAPACITACIONES

PROCESO:	Gestión de HSEQ	FECHA:	28 - 29 y 30 de marzo de 2023	
TEMA:	Sensibilización ISO 9001 de 2015	HORA INICIO:	08:00AM	HORA FIN: 12:00 pm
OBJETIVO:	Comunicación Asertiva, atención al cliente, características del servicio	LUGAR:	Presencial	
		FACILITADOR:	YEIMI ALEXANDRA ZANGUÑA	

No.	NOMBRES Y APELLIDOS	IDENTIFICACION	CARGO	DEPENDENCIA O PUESTO DE TRABAJO	FIRMA
277	JULY ALEJANDRA MORENO BONILLA	1110515422	VIGILANTE		
278	KEVIN DANIEL PATIÑO RÍOS	1003894236	VIGILANTE		
279	KEVIN STIVEN GAITAN RIOS	1005777568	VIGILANTE		
280	LAURA VALENTINA ESPEJO DIAZ	1098313519	VIGILANTE		
281	LEANDRA BRIGITTE ORTIZ MORA	1110543897	VIGILANTE		
282	LEISY YURANY OCAMPO NAVARRO	1110580313	VIGILANTE		
283	LENIX ANDRES PORTILLO CARDONA	1234643856	VIGILANTE	Con la Noia	
284	LEONARDO FABIO FERNANDEZ ACOSTA	1110496097	VIGILANTE	Alcaldia Bogota	
285	LEONARDO IDROBO MORA	4376978	VIGILANTE		
286	LEONARDO ROMERO CASTEÑADA	1105672430	VIGILANTE		
287	LIBANIEL MORALES ZULETA	18492300	VIGILANTE	10021	
288	LILIANA RAMIREZ MORALES	28538630	VIGILANTE	Alcaldia	



SISTEMA INTEGRADO DE GESTION

GESTION HSEQ

PLANILLA DE ASISTENCIA A EVENTOS Y CAPACITACIONES

Copia Controlada

Código: FOR-HSEQ-003

Versión: 02

Pág. 26 de 26

Vigente desde: 01/02/2022

PROCESO:	Gerión de HSEQ	FECHA:	28 - 29 y 30 de marzo de 2023	
TEMA:	Sensibilización ISO 9001 de 2015	HORA INICIO:	08:00AM	HORA FIN: 12:00 pm
OBJETIVO:	Comunicación Asertiva, atención al cliente, características del servicio	LUGAR:	Presencial	
		FACILITADOR:	YEIMI ALEXANDRA ZANGUÑA	

No.	NOMBRES Y APELLIDOS	IDENTIFICACION	CARGO	DEPENDENCIA O PUESTO DE TRABAJO	FIRMA
301	LUIS GERANDO ANDRADE LEYTON	1110487008	VIGILANTE	compu Paseo del cejal	
302	LUIS GONZALO VARON GOMEZ	6008757	VIGILANTE		
303	LUIS HERNAN AMAYA SABOGAL	1105670399	VIGILANTE	Ciudad Ibal	
304	LUIS OLIVER CORTES AGUDELO	1110480145	VIGILANTE	Infi bague	
305	LUZ AYDA LOZANO MUÑOZ	1110449193	VIGILANTE		
306	LUZ ELENA ZARATE ROA	38286438	VIGILANTE	Alcalde a	
307	LUZ ENID BONILLA BEDOYA	1007811969			
308	LUZ MARY MORENO SUAREZ	39638848	VIGILANTE	Alcalde a	
309	Alexander Solano Rojas	93367908	VIGILANTE	FORP BA60E	
310	Joan Diego Reyes	1105670399	Vigilante	Alcalde dico	
311	Luis Selvarulo Reyes	93362116	Vigilante	Fbu	
312	Luis Fernando Perez Jose Estremer	93402574 110559024	Vigilante	Alcalde colorado	



SISTEMA INTEGRADO DE GESTION

GESTION HSEQ

PLANILLA DE ASISTENCIA A EVENTOS Y CAPACITACIONES

Copia Controlada

Código:
FOR-HSEQ-008

Versión: 02

Pág. 1 de 12

Vigente desde: 01/02/2022

PROCESO:	Gestión de HSEQ		FECHA:	28 - 29 Y 30 de marzo de 2023	
TEMA:	Sensibilización ISO 9001 de 2015		HORA INICIO:	08:00AM	HORA FIN: 12:00 pm
OBJETIVO:	Comunicación Asertiva, atención al cliente, características del servicio		LUGAR:	Presencial	
			FACILITADOR:	YEIMI ALEXANDRA ZANGUÑA	

No.	NOMBRES Y APELLIDOS	IDENTIFICACION	CARGO	DEPENDENCIA	FIRMA
309	MANUEL JOSE ANGEL SANCHEZ	93206764	VIGILANTE		
310	MARCELA GARCIA URREA	65784887	VIGILANTE	Alcaldia	<i>[Handwritten Signature]</i>
311	MARCELA LOZANO HERNANDEZ	65775004	VIGILANTE		
312	MARIA ALEJANDRA LOZADA CASTELBLANCO	65634011	VIGILANTE	IMDR1	<i>[Handwritten Signature]</i>
313	MARIA DE LOS ANGELES BELTRAN MARTINEZ	1110563344	VIGILANTE	Alcaldia	<i>[Handwritten Signature]</i>
314	MARIA EUGENIA CARVAJAL ALDANA	52040450	VIGILANTE		
315	MARIA VIANNEY HERRERA PLAZAS	65764468	VIGILANTE	NOFIBAVE	<i>[Handwritten Signature]</i>
316	MARIANA ALARCON QUIZOBONI	1110544995	VIGILANTE	TBPA	<i>[Handwritten Signature]</i>
317	MARIO CALDERON RUIZ	12125594	VIGILANTE		
318	MARIO FERNANDO TACUMA	93403546	VIGILANTE	Alcaldia	<i>[Handwritten Signature]</i>
319	MARLENY GUZMAN GOMEZ	28916822	VIGILANTE	Hatey Sur	<i>[Handwritten Signature]</i>
320	MARLON STEVEN DEVIA SANCHEZ	1005719640	VIGILANTE		



SISTEMA INTEGRADO DE GESTION
GESTION HSEQ

PLANILLA DE ASISTENCIA A EVENTOS Y CAPACITACIONES

Copia Controlada
FOR-HSEQ-00
Version: 02
Pág. 4 de 12
Vigente desde: 01/02/2022

PROCESO:	Gestión de HSEQ	FECHA:	28 - 29 Y 30 de marzo de 2023	
TEMA:	Sensibilización ISO 9001 de 2015	HORA INICIO:	08:00AM	HORA FIN: 12:00 pm
OBJETIVO:	Comunicación Asertiva, atención al cliente, características del servicio	LUGAR:	Presencial	
		FACILITADOR:	YEIMI ALEXANDRA ZANGUÑA	

No.	NOMBRES Y APELLIDOS	IDENTIFICACION	CARGO	DEPENDENCIA	FIRMA
345	OSCAR ALIRIO MORENO HERRERA	79805622	VIGILANTE	Maldita	
346	OSCAR ANDRES PERDOMO HERNANDEZ	1110486090	VIGILANTE	Alicatis	
347	OSCAR CALDERON BORRERO	17646291	VIGILANTE		
348	OSCAR FERNEY AYA PACHECO	93415060	VIGILANTE	Contenidos Cairre	
349	OSCAR HUMBERTO RAMIREZ SANCHEZ	5889296	VIGILANTE	Alcaldia	
350	OSCAR JIMMY SANTIAGO RODRIGUEZ	93415092	VIGILANTE	Alcaldia	
351	OSCAR PARRA URREGO	93388622	VIGILANTE		
352	OSCAR PENAGOS BUSTOS	93396345	VIGILANTE	ALCALDIA	
353	OSCAR RODRIGUEZ RIOS	93292189	VIGILANTE	Alcaldia	
354	OSWALDO PACHECO VEGA	93372691	VIGILANTE	Alcaldia	
355	PABLO CORDOBA SARTHA	93230048	VIGILANTE		
356	PAOLA ANDREA AMOROCHO TRUJILLO	38212125	VIGILANTE	Alcaldia	



SISTEMA INTEGRADO DE GESTION

GESTION HSEQ

PLANILLA DE ASISTENCIA A EVENTOS Y CAPACITACIONES

Yeimi Alexandra Zanguña

Código:
FOR-HSEQ-008

Versión: 02

Pág. 9 de 12

Vigente desde: 01/02/2022

PROCESO:	Gestión de HSEQ	FECHA:	28 - 29 y 30 de marzo de 2023		
TEMA:	Sensibilización ISO 9001 de 2015	HORA INICIO:	08:00AM	HORA FIN:	12:00 pm
OBJETIVO:	Comunicación Asertiva, atención al cliente, características del servicio	LUGAR:	Presencial		
		FACILITADOR:	YEIMI ALEXANDRA ZANGUÑA		

No.	NOMBRES Y APELLIDOS	IDENTIFICACION	CARGO	DEPENDENCIA O PUESTO DE TRABAJO	FIRMA
405	WILSON ESTIVEN GARCIA SANCHEZ	1106486717	VIGILANTE	Alcalde	<i>Wilson Sanchez</i>
406	WILSON JAVIER PELAEZ AVILA	1110454309	VIGILANTE	Alcalde	<i>Wilson Sanchez</i>
407	WILSON SANCHEZ RANGEL	93410304	VIGILANTE	IBR	<i>Wilson Sanchez</i>
408	WILTON ROCHA CRUZ	93380168	VIGILANTE	Alcalde	<i>Wilton Rocha</i>
409	WISTON EDER NAVIA ROSERO	10489765	VIGILANTE	IMDR	<i>Wiston Navia</i>
410	YAMILE LOZANO AGUIRRE	52458437	VIGILANTE	IBR	<i>Yamile Navia</i>
411	YEDINSON RODRIGUEZ MENDOZA	14398583	VIGILANTE	IBR	<i>Yedinson Rodriguez</i>
412	YEFERSON CRISTOBAL SAAVEDRA LOZANO	1033750972	VIGILANTE	IBR	<i>Yedinson Rodriguez</i>
413	YEIME SOMER VASQUEZ PRIETO	1110497118	VIGILANTE		
414	YEIMI ALEJANDRA RUBIO RODRIGUEZ	1005130553	VIGILANTE	IMDR	<i>Alejandra Rubio</i>
415	YEIMI VARON GARCIA	65785108	VIGILANTE	ALCALDIA	<i>Yeimi Varon Garcia</i>
416	YEISON GUARIN CASTELLANOS	1069258118	VIGILANTE		



SISTEMA INTEGRADO DE GESTION

GESTION HSEQ

PLANILLA DE ASISTENCIA A EVENTOS Y CAPACITACIONES

Copia Control

FOR-HSEQ

Versión: 02

Pág. 10 de 12

Vigente desde: 01/02/2022

PROCESO:	Gestión de HSEQ		FECHA:	28 - 29 Y 30 de marzo de 2023	
TEMA:	Sensibilización ISO 9001 de 2015		HORA INICIO:	08:00AM	HORA FIN: 12:00 pm
OBJETIVO:	Comunicación Asertiva, atención al cliente, características del servicio		LUGAR:	Presencial	
			FACILITADOR:	YEIMI ALEXANDRA ZANGUÑA	

No.	NOMBRES Y APELLIDOS	IDENTIFICACION	CARGO	DEPENDENCIA O PUESTO DE TRABAJO	FIRMA
417	YEISON HERNANDEZ VEGA	1110509769	VIGILANTE	IBSA	Yason Hernandez
418	YEISON MONCALEANO BARRERO	1007613825	VIGILANTE	JT FIB	Garzon JA
419	YEISON ORLANDO RIVAS PLAZAS	1006121995	VIGILANTE	Inversiones B y B	Yason Rivas Plaza
420	YEISON STIVEN GARZON CELIS	1106398269	VIGILANTE		
421	YENNY PATRICIA MONTOYA	1004679654	VIGILANTE		
422	YENY CAROLINA GARCIA GONZALEZ	52888281	VIGILANTE		
423	YERALNDIN BRAVO PALMA	1110512539	VIGILANTE	Alcaldia	Yeraldin Bravo
424	YERSON JESUS FORERO VALENCIA	1110571215	VIGILANTE	Inversiones B y B	Yerson Forero
425	YESSICA MARIA MONROY GOMEZ	1110566062	VIGILANTE	INDRA	Yessica Gomez
426	YEZID MIRQUEZ RODRIGUEZ	1110467970	VIGILANTE		
427	YILBERSON ANDRES CRISTANCHO GARZON	1110118423	VIGILANTE	Insihbyva	Yilberson C.
428	YOHAN JULIAN ALARCON ALMARIO	1110588578	VIGILANTE	Vendedor unaba	Julian Alarcon



SISTEMA INTEGRADO DE GESTION

Codigo: FOR- HSEQ - 040

GESTION HSEQ

Version: 01

Pag. 1 de 3

ACTA DE INSPECCION DEL PUESTO DE TRABAJO

Vigente desde: 01/02/2023

FECHA DE INSPECCION	NOMBRE DEL CONTRATO	NOMBRES DEL PUESTO	
07/03/2023	Ibañ	La Pala	
NOMBRE DEL TRABAJADOR	CEDULA DEL TRABAJADOR	CARGO	ANTIGUEDAD EN EL CARGO
Alexi Antonio Cruz	1116780366	Operario	1 mes
HERRAMIENTAS, EQUIPOS Y MATERIALES USADOS EN EL CARGO	Pala, Torpedo, Escalera, etc.		

Si existe algun peligro, marque con una X en la casilla "SI", de lo contrario marque "NO"

1	PELIGROS FISICOS	CUMPLIMIENTO		
	¿Existe algun riesgo asociado a mala ventilación e iluminación, ruidos altos, temperaturas bajas o altas, vibraciones fuertes, exposición a radiaciones y humedad?	<input checked="" type="checkbox"/> SI	<input type="checkbox"/> NO	<input type="checkbox"/> N/A

HALLAZGOS: Ninguno

2	PELIGROS QUIMICOS	CUMPLIMIENTO		
	¿Se evidencia que el trabajador este expuesto alguna sustancia o agente químico (gases, vapores, material particulado, líquidos, nieblas, rocios o humos)?	<input checked="" type="checkbox"/> SI	<input type="checkbox"/> NO	<input type="checkbox"/> N/A

HALLAZGOS: Ninguno

3	PELIGROS BIOLÓGICOS	CUMPLIMIENTO		
	¿El trabajador está expuesto algún agente biológico (virus, bacteria, hongos, picaduras o mordeduras de animales)?	<input checked="" type="checkbox"/> SI	<input type="checkbox"/> NO	<input type="checkbox"/> N/A

HALLAZGOS: Ninguno

4	PELIGROS PSICOSOCIALES	CUMPLIMIENTO		
	¿Se evidencia si el trabajador está expuesto a cargas de trabajo excesivas, acoso laboral o sexual, violencia ejercida por terceros, relaciones conflictivas entre compañeros, cambios organizativos e inseguridad en el empleo?	<input checked="" type="checkbox"/> SI	<input type="checkbox"/> NO	<input type="checkbox"/> N/A

HALLAZGOS: Ninguno

5	PELIGROS BIOMECAÑICOS	CUMPLIMIENTO		
	¿Se evidencia si el trabajador mantiene posturas prologadas, mantenidas, forzadas, sobre esfuerzos, movimientos repetitivos y manipulación manual de cargas?	<input checked="" type="checkbox"/> SI	<input type="checkbox"/> NO	<input type="checkbox"/> N/A

HALLAZGOS: Posible Trampilla y Mesa

6	PELIGROS LOCATIVOS	CUMPLIMIENTO		
	¿Se evidencia si las condiciones del puesto de trabajo son óptimas en cuanto a orden y aseo, ventanas, puertas, paredes, escaleras, techos, pisos, señalización y distribución de los espacios?	<input checked="" type="checkbox"/> SI	<input type="checkbox"/> NO	<input type="checkbox"/> N/A

HALLAZGOS: Ninguno



7	PELIGROS MECANICOS			
	¿Se evidencia si el trabajador está expuesta a golpes, cortes, choques, atrapamientos o proyección de partículas por máquinas, herramientas o equipos?	CUMPLIMIENTO		
		<input checked="" type="checkbox"/>	NO	N/A

HALLAZGOS: Ninguna

8	PELIGROS ELÉCTRICOS			
	¿Las instalaciones eléctricas, las herramientas y los medios de producción eléctricos empleados se encuentran en buen estado?	CUMPLIMIENTO		
		<input checked="" type="checkbox"/>	NO	N/A

HALLAZGOS: Ninguna

9	PELIGROS DE ORDEN PÚBLICO.			
	¿La zona de trabajo se evidencia situaciones o aspectos que puedan poner en riesgo la vida e integridad del trabajador como asonadas, atracos, robos, hurtos, extorsiones o secuestros?	CUMPLIMIENTO		
		<input checked="" type="checkbox"/>	NO	N/A

HALLAZGOS: Ninguna

10	PELIGROS FENÓMENOS NATURALES.			
	¿La zona de trabajo se evidencia ambientes físicos que puedan perjudicar al trabajador?	CUMPLIMIENTO		
		<input checked="" type="checkbox"/>	NO	N/A

HALLAZGOS: Ninguna

11	EMERGENCIAS.			
	¿El trabajador tiene conocimiento de las rutas de evacuación, ubicación de los extintores, camilla y botiquines?	CUMPLIMIENTO		
		<input checked="" type="checkbox"/>	NO	N/A

HALLAZGOS: cuenta con 60 extintores
conocen los puntos de encuentro

12	PRESTACIÓN DEL SERVICIO			
	¿El trabajador cuenta con buena presentación personal incluyendo los elementos del servicio como "carnet, armas, tonta, minutas, carpeta institucional, medio de comunicación?	CUMPLIMIENTO		
		<input checked="" type="checkbox"/>	NO	N/A

HALLAZGOS: Ninguna

13	MEDIO AMBIENTE			
	¿En caso de manejar productos químicos el trabajador cuenta con los EPP y el conocimiento para manipularlos?	CUMPLIMIENTO		
		<input checked="" type="checkbox"/>	NO	N/A

HALLAZGOS: No aplica

13.1	¿El trabajador usa adecuadamente los recipientes para el desecho de residuos?	CUMPLIMIENTO		
		<input checked="" type="checkbox"/>	NO	N/A

HALLAZGOS: Ninguna



SISTEMA INTEGRADO DE GESTION

GESTION HSEQ

Codigo: FOR- HSEQ - 040

Version: 01

Pag. 3 de 3

ACTA DE INSPECCION DEL PUESTO DE TRABAJO

Vigente desde: 01/02/2023

13.2

¿Se tiene algún tipo de letrero o publicidad que promueva el ahorro y uso eficiente del agua, energía y papel?

CUMPLIMIENTO

SI

NO

N/A

HALLAZGOS:

Folleto Ambiental en la Carpeta
Energía y Papel

14

OTROS

¿El trabajador tiene claras sus funciones específicas del cargo, consignas generales y particulares?

CUMPLIMIENTO

SI

NO

N/A

HALLAZGOS:

Contra sus funciones

14.1

¿El trabajador tiene claras las políticas del SIG y responsabilidades como trabajador en el SG-SST?

CUMPLIMIENTO

SI

NO

N/A

HALLAZGOS:

Contra las funciones y Políticas del SG-SST

15

SI CONSIDERA OTRAS CONDICIONES A INSPECCIONAR REGÍSTRELAS A CONTINUACIÓN

CUMPLIMIENTO

SI

NO

N/A

HALLAZGOS:

DESCRIPCIÓN DE LAS CONDICIONES REPORTADAS

CALIFICACION:

A: GRADO DE ACCIÓN INMEDIATA

B: GRADO DE ACCIÓN PRONTA

C: GRADO DE ACCIÓN POSTERIOR

CONDICIÓN REPORTADA

A

B

C

ACCIÓN CORRECTIVA

RESPONSABLE

NOMBRES Y FIRMAS

RESPONSABLE QUIEN RECIBE LA VISITA

NOMBRES Y APELLIDOS

Eli Oario Escó

FIRMA:

CARGO

Vigilante

RESPONSABLE DE QUIEN REALIZA LA INSPECCIÓN

NOMBRES Y APELLIDOS

Camí Alexandra Zargor

FIRMA:

CARGO

Coord HSEQ

INTEGRANTE DEL COPASST

NOMBRES Y APELLIDOS

FIRMA:

CARGO

IBAL LA POLA





SISTEMA INTEGRADO DE GESTION

GESTION HSEQ

Código: FOR- HSEQ - 040

Version: 01

Pag. 1 de 3

Vigente desde: 01/02/2023

ACTA DE INSPECCION DEL PUESTO DE TRABAJO

FECHA DE INSPECCION	NOMBRE DEL CONTRATO	NOMBRES DEL PUESTO	
08/03/2023	Fba	Targueta 30	
NOMBRE DEL TRABAJADOR	CEDULA DEL TRABAJADOR	CARGO	ANTIGÜEDAD EN EL CARGO
Heidy J. Garcia	1.440.307.611	Ugilerito	2 años
HERRAMIENTAS, EQUIPOS Y MATERIALES USADOS EN EL CARGO	Targueta, Reductor, Reductor, Linterna		

Si existe algun peligro, marque con una X en la casilla "SI", de lo contrario marque "NO"

1	PELIGROS FISICOS	CUMPLIMIENTO		
	¿Existe algun riesgo asociado a mala ventilación e iluminación, ruidos altos, temperaturas bajas o altas, vibraciones fuertes, exposición a radiaciones y humedad?	<input checked="" type="checkbox"/> SI	<input type="checkbox"/> NO	<input type="checkbox"/> N/A
HALLAZGOS: Ninguno				

2	PELIGROS QUÍMICOS	CUMPLIMIENTO		
	¿Se evidencia que el trabajador este expuesto alguna sustancia o agente químico (gases, vapores, material particulado, líquidos, nieblas, rocios o humos)?	<input checked="" type="checkbox"/> SI	<input type="checkbox"/> NO	<input type="checkbox"/> N/A
HALLAZGOS: Ninguno				

3	PELIGROS BIOLÓGICOS	CUMPLIMIENTO		
	¿El trabajador esta expuesto algun agente biológico: virus, bacteria, hongos, picaduras o mordeduras de animales?	<input checked="" type="checkbox"/> SI	<input type="checkbox"/> NO	<input type="checkbox"/> N/A
HALLAZGOS: Ninguno				

4	PELIGROS PSICOSOCIALES	CUMPLIMIENTO		
	¿Se evidencia si el trabajador está expuesto a cargas de trabajo excesivas, acoso laboral o sexual, violencia ejercida por terceros, relaciones conflictos entre compañeros, cambios organizativos e inseguridad en el empleo?	<input checked="" type="checkbox"/> SI	<input type="checkbox"/> NO	<input type="checkbox"/> N/A
HALLAZGOS: Ninguno				

5	PELIGROS BIOMECAÑICOS	CUMPLIMIENTO		
	¿Se evidencia si el trabajador mantiene posturas prologadas, mantenidas, forzadas, sobre esfuerzos, movimientos repetitivos y manipulación manual de cargas?	<input checked="" type="checkbox"/> SI	<input type="checkbox"/> NO	<input type="checkbox"/> N/A
HALLAZGOS: Cuenta con silla y mesa				

6	PELIGROS LOCATIVOS	CUMPLIMIENTO		
	¿Se evidencia si las condiciones del puesto de trabajo son óptimas en cuanto a orden y aseo, ventanas, puertas, paredes, escaleras, techos, pisos, señalización y distribución de los espacios?	<input checked="" type="checkbox"/> SI	<input type="checkbox"/> NO	<input type="checkbox"/> N/A
HALLAZGOS: Ninguno				



SISTEMA INTEGRADO DE GESTION

Codigo: FOR- HSEQ - 040

GESTION HSEQ

Version: 01

ACTA DE INSPECCION DEL PUESTO DE TRABAJO

Pag. 2 de 3

Vigente desde: 01/02/2023

7	PELIGROS MECANICOS	<input checked="" type="checkbox"/> Se evidencia si el trabajador está expuesta a golpes, cortes, choques, atrapamientos o proyección de partículas por máquinas, herramientas o equipos?	CUMPLIMIENTO		
	<input checked="" type="checkbox"/> SI		<input type="checkbox"/> NO	<input type="checkbox"/> N/A	

HALLAZGOS:

Ninguno

8	PELIGROS ELECTRICOS	<input type="checkbox"/> Las instalaciones eléctricas, las herramientas y los medios de producción eléctricos empleados se encuentran en buen estado?	CUMPLIMIENTO		
	<input checked="" type="checkbox"/> SI		<input type="checkbox"/> NO	<input type="checkbox"/> N/A	

HALLAZGOS:

Ninguno

9	PELIGROS DE ORDEN PÚBLICO	<input type="checkbox"/> La zona de trabajo se evidencia situaciones o aspectos que puedan poner en riesgo la vida e integridad del trabajador como asonadas, atracos, robos, hurtos, extorsiones o secuestros?	CUMPLIMIENTO		
	<input checked="" type="checkbox"/> SI		<input type="checkbox"/> NO	<input type="checkbox"/> N/A	

HALLAZGOS:

Ninguno

10	PELIGROS FENOMENOS NATURALES	<input type="checkbox"/> La zona de trabajo se evidencia ambientes físicos que puedan perjudicar al trabajador?	CUMPLIMIENTO		
	<input checked="" type="checkbox"/> SI		<input type="checkbox"/> NO	<input type="checkbox"/> N/A	

HALLAZGOS:

Ninguno

11	EMERGENCIAS	<input type="checkbox"/> El trabajador tiene conocimiento de las rutas de evacuación, ubicación de los extintores, camilla y botiquines?	CUMPLIMIENTO		
	<input checked="" type="checkbox"/> SI		<input type="checkbox"/> NO	<input type="checkbox"/> N/A	

HALLAZGOS:

1 EXTINTOR

12	PRESTACIÓN DEL SERVICIO	<input type="checkbox"/> El trabajador cuenta con buena presentación personal incluyendo los elementos del servicio como carnet, armas, tonfa, minutas, carpeta institucional, medio de comunicación?	CUMPLIMIENTO		
	<input checked="" type="checkbox"/> SI		<input type="checkbox"/> NO	<input type="checkbox"/> N/A	

HALLAZGOS:

Ninguno

13	MEDIO AMBIENTE	<input type="checkbox"/> En caso de manejar productos químicos el trabajador cuenta con los EPP y el conocimiento para manipularlos?	CUMPLIMIENTO		
	<input checked="" type="checkbox"/> SI		<input type="checkbox"/> NO	<input checked="" type="checkbox"/> N/A	

HALLAZGOS:

Ninguno

13.1	PELIGROS MECANICOS	<input type="checkbox"/> El trabajador usa adecuadamente los recipientes para el desecho de residuos?	CUMPLIMIENTO		
	<input checked="" type="checkbox"/> SI		<input type="checkbox"/> NO	<input type="checkbox"/> N/A	

HALLAZGOS:

Ninguno



SISTEMA INTEGRADO DE GESTION

GESTION HSEQ

Codigo: FOR-HSEQ-040

Version: 01

Pag. 3 de 3

ACTA DE INSPECCION DEL PUESTO DE TRABAJO

Vigente desde: 01/02/2023

13.2	¿Se tiene algún tipo de letrero o publicidad que promueva el ahorro y uso eficiente del agua, energía y papel?	CUMPLIMIENTO		
		<input checked="" type="checkbox"/> SI	<input type="checkbox"/> NO	<input type="checkbox"/> N/A

HALLAZGOS:

Falta Ambiental en el Puesto con Letreros

14	OTROS: ¿El trabajador tiene claras sus funciones específicas del cargo, consignas generales y particulares?	CUMPLIMIENTO		
		<input checked="" type="checkbox"/> SI	<input type="checkbox"/> NO	<input type="checkbox"/> N/A

HALLAZGOS:

Conoce las Funciones del Puesto

14.1	¿El trabajador tiene claras las políticas del SIG y responsabilidades como trabajador en el SG-SST?	CUMPLIMIENTO		
		<input checked="" type="checkbox"/> SI	<input type="checkbox"/> NO	<input type="checkbox"/> N/A

HALLAZGOS:

Conoce las Políticas del SG-SST

15	SI CONSIDERA OTRAS CONDICIONES A INSPECCIONAR REGÍSTRELAS A CONTINUACIÓN	CUMPLIMIENTO		
		<input type="checkbox"/> SI	<input type="checkbox"/> NO	<input type="checkbox"/> N/A

HALLAZGOS:

DESCRIPCIÓN DE LAS CONDICIONES REPORTADAS

CALIFICACION: A: GRADO DE ACCIÓN INMEDIATA B: GRADO DE ACCIÓN PRONTA C: GRADO DE ACCIÓN POSTERIOR

CONDICIÓN REPORTADA	A	B	C	ACCIÓN CORRECTIVA	RESPONSABLE
Vigilante en Puesto con barra			X	Retirar Vigilante del Puesto	Gerente Operaciones

NOMBRES Y FIRMAS

RESPONSABLE QUIEN RECIBE LA VISITA

NOMBRES Y APELLIDOS: Hedy Juana Garcia Gomez
CARGO: (11) Guarda

FIRMA: Hedy Garcia Gomez

RESPONSABLE DE QUIEN REALIZA LA INSPECCIÓN

NOMBRES Y APELLIDOS: Yermi Alexander Zargueta
CARGO: COORD. HSEQ

FIRMA: Yermi Alexander Zargueta

INTEGRANTE DEL COPASST

NOMBRES Y APELLIDOS

FIRMA:

CARGO

IBAL TANQUE LA 30

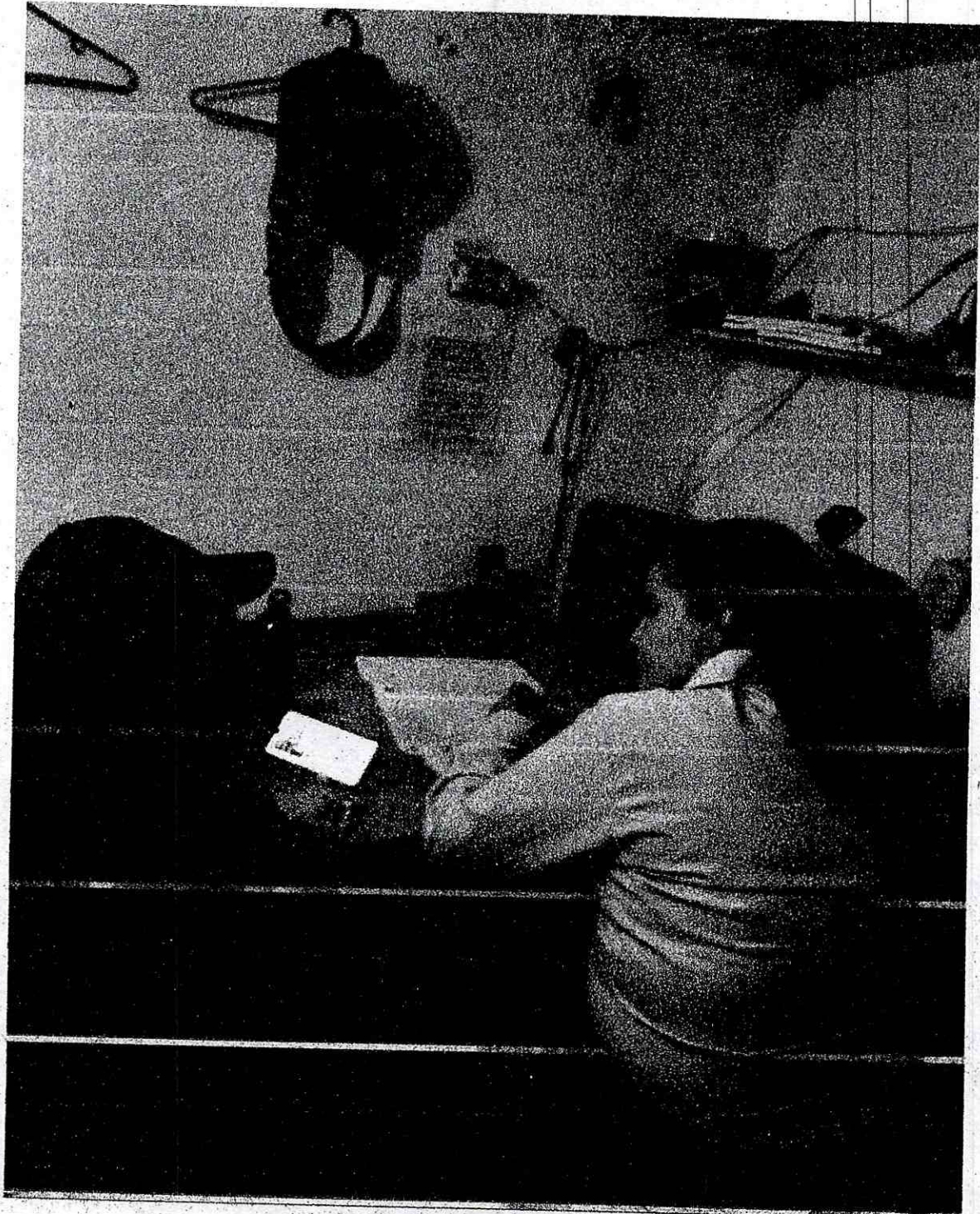

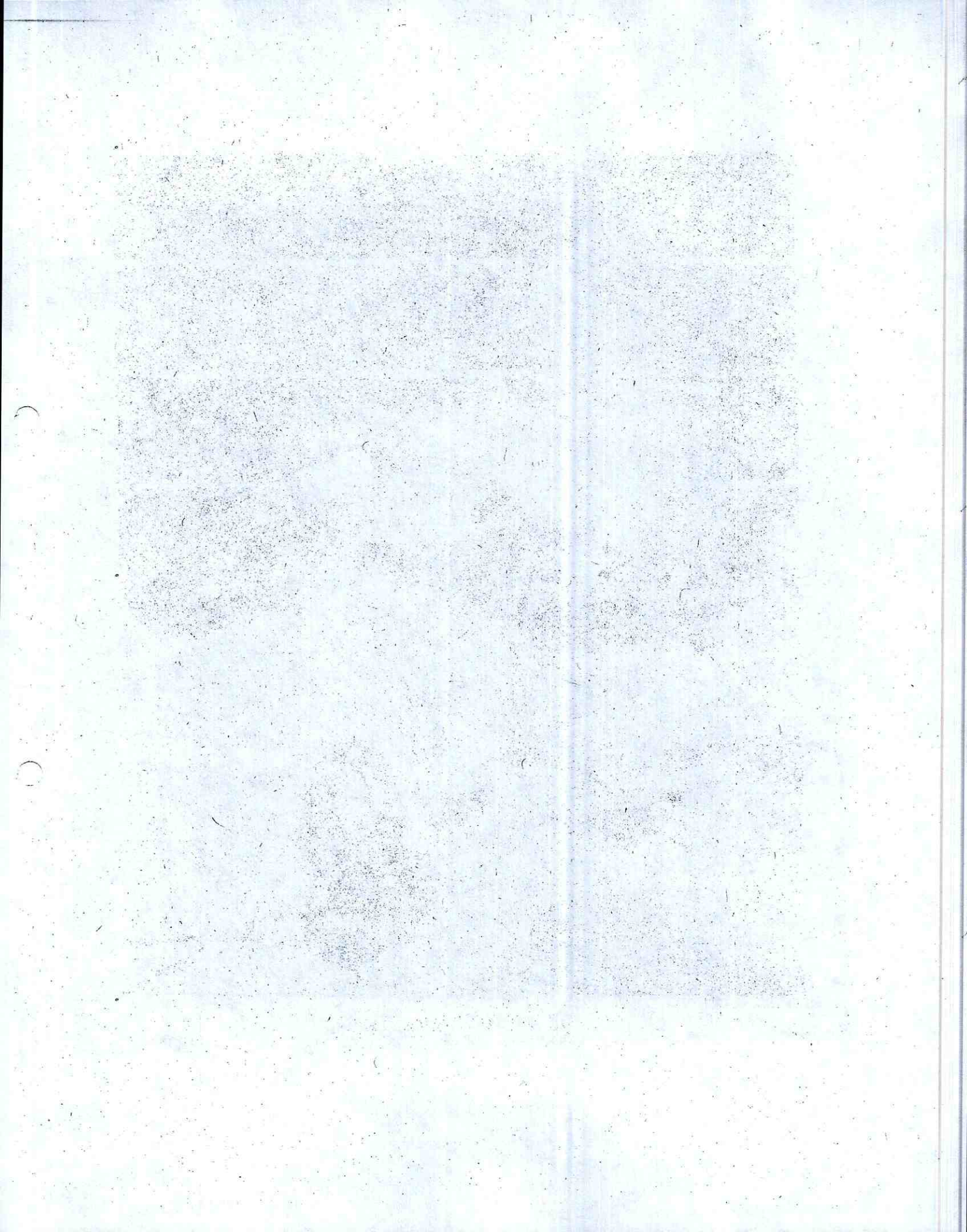



SISTEMA INTEGRADO DE GESTION

Codigo: FOR- HSEQ - 040

GESTION HSEQ

Version: 01

ACTA DE INSPECCION DEL PUESTO DE TRABAJO

Pag. 1 de 3

Vigente desde: 01/02/2023

FECHA DE INSPECCION	NOMBRE DEL CONTRATO	NOMBRES DEL PUESTO	
29/03/2023	Iba	Cerro Gordo	
NOMBRE DEL TRABAJADOR	CEDULA DEL TRABAJADOR	CARGO	ANTIGUEDAD EN EL CARGO
Brayan M. Brilla	1-140581368	Guarda	11 meses
HERRAMIENTAS, EQUIPOS Y MATERIALES USADOS EN EL CARGO	Tijera, Recortador, Pistola, Pared, Impermeable		

Si existe algun peligro, marque con una X en la casilla "SI", de lo contrario marque "NO"

PELIGROS FISICOS

¿Existe algún riesgo asociado a mala ventilación e iluminación, ruidos altos, temperaturas bajas o altas, vibraciones fuertes, exposición a radiaciones y humedad?

CUMPLIMIENTO

NO

N/A

HALLAZGOS:

Ninguno

PELIGROS QUIMICOS

¿Se evidencia que el trabajador este expuesto alguna sustancia o agente químico (gases, vapores, material particulado, líquidos, nieblas, rocíos o humos)?

CUMPLIMIENTO

NO

N/A

HALLAZGOS:

Ninguno

PELIGROS BIOLÓGICOS

¿El trabajador está expuesto algún agente biológico "virus, bacteria, hongos, picaduras o mordeduras de animales?

CUMPLIMIENTO

NO

N/A

HALLAZGOS:

Ninguno

PELIGROS PSICOSOCIALES

¿Se evidencia si el trabajador está expuesto a cargas de trabajo excesivas, acoso laboral o sexual, violencia ejercida por terceros, relaciones conflictos entre compañeros, cambios organizativos e inseguridad en el empleo?

CUMPLIMIENTO

NO

N/A

HALLAZGOS:

Ninguno

PELIGROS BIOMECAÑICOS

¿Se evidencia si el trabajador mantiene posturas prologadas, mantenidas, forzadas, sobre esfuerzos, movimientos repetitivos y manipulación manual de cargas?

CUMPLIMIENTO

NO

N/A

HALLAZGOS:

Eventos con silla y Masa

PELIGROS LOCATIVOS

¿Se evidencia si las condiciones del puesto de trabajo son óptimas en cuanto a orden y aseo, ventanas, puertas, paredes, escaleras, techos, pisos, señalización y distribución de los espacios?

CUMPLIMIENTO

NO

N/A

HALLAZGOS:

Ninguno



ACTA DE INSPECCION DEL PUESTO DE TRABAJO

Vigente desde: 01/02/2023

PELIGROS MECANICOS

7

¿Se evidencia si el trabajador está expuesta a golpes, cortes, choques, atrapamientos o proyección de partículas por maquinas, herramientas o equipos?

CUMPLIMIENTO

X SI NO N/A

HALLAZGOS:

Ninguno

PELIGROS ELÉCTRICOS

8

¿Las instalaciones eléctricas, las herramientas y los medios de producción eléctricos empleados se encuentran en buen estado?

CUMPLIMIENTO

X SI NO N/A

HALLAZGOS:

Ninguno

PELIGROS DE ORDEN PÚBLICO

9

¿La zona de trabajo se evidencia situaciones o aspectos que puedan poner en riesgo la vida e integridad del trabajador como asonadas, atracos, robos, hurtos, extorsiones o secuestros?

CUMPLIMIENTO

X SI NO N/A

HALLAZGOS:

Ninguno

PELIGROS FENÓMENOS NATURALES

10

¿La zona de trabajo se evidencia ambientes físicos que puedan perjudicar al trabajador?

CUMPLIMIENTO

X SI NO N/A

HALLAZGOS:

Ninguno

EMERGENCIAS

11

¿El trabajador tiene conocimiento de las rutas de evacuación, ubicación de los extintores, camilla y botiquines?

CUMPLIMIENTO

X SI NO N/A

HALLAZGOS:

1 extintor, 1 Botiquin,
1 camilla

PRESTACIÓN DEL SERVICIO

12

¿El trabajador cuenta con buena presentación personal incluyendo los elementos del servicio como carnet, armas, tonfa, minutos, carpeta institucional, medio de comunicación?

CUMPLIMIENTO

X SI NO N/A

HALLAZGOS:

Ninguno

MEDIO AMBIENTE

13

¿En caso de manejar productos químicos el trabajador cuenta con los EPP y el conocimiento para manipularlos?

CUMPLIMIENTO

X SI NO N/A

HALLAZGOS:

Ninguno

13.1

¿El trabajador usa adecuadamente los recipientes para el desecho de residuos?

CUMPLIMIENTO

X SI NO N/A

HALLAZGOS:

Ninguno



ACTA DE INSPECCION DEL PUESTO DE TRABAJO

Vigente desde: 01/02/2023

13.2	¿Se tiene algún tipo de letrero o publicidad que promueva el ahorro y uso eficiente del agua, energía y papel?	<input checked="" type="checkbox"/> SI	<input type="checkbox"/> NO	<input type="checkbox"/> N/A
------	--	--	-----------------------------	------------------------------

HALLAZGOS: *Faltas Ambientales*

14	OTROS. ¿El trabajador tiene claras sus funciones específicas del cargo, consignas generales y particulares?	<input checked="" type="checkbox"/> SI	<input type="checkbox"/> NO	<input type="checkbox"/> N/A
----	--	--	-----------------------------	------------------------------

HALLAZGOS: *Conoce las funciones del cargo*

14.1	¿El trabajador tiene claras las políticas del SIG y responsabilidades como trabajador en el SG-SST?	<input type="checkbox"/> SI	<input type="checkbox"/> NO	<input type="checkbox"/> N/A
------	---	-----------------------------	-----------------------------	------------------------------

HALLAZGOS: *Conoce las Políticas del SIG*

15	SI CONSIDERA OTRAS CONDICIONES A INSPECCIONAR REGISTRELAS A CONTINUACION	<input type="checkbox"/> SI	<input type="checkbox"/> NO	<input type="checkbox"/> N/A
----	--	-----------------------------	-----------------------------	------------------------------

HALLAZGOS:

DESCRIPCIÓN DE LAS CONDICIONES REPORTADAS

CALIFICACIÓN: A: GRADO DE ACCIÓN INMEDIATA B: GRADO DE ACCIÓN PRONTA C: GRADO DE ACCIÓN POSTERIOR

CONDICIÓN REPORTADA	A	B	C	ACCIÓN CORRECTIVA	RESPONSABLE

NOMBRES Y FIRMAS

RESPONSABLE QUIEN RECIBE LA VISITA

NOMBRES Y APELLIDOS <i>Brayan Felipe Morillo Baccich</i>	FIRMA: <i>Brayan Morillo</i>
CARGO <i>Guarda de seguridad</i>	

RESPONSABLE DE QUIEN REALIZA LA INSPECCIÓN

NOMBRES Y APELLIDOS <i>Yami Alexandra Zengales</i>	FIRMA: <i>Yami Zengales</i>
CARGO <i>COORD HSEQ</i>	

INTEGRANTE DEL COPASST

NOMBRES Y APELLIDOS <i>Diana M. Pinilla Ferrer</i>	FIRMA: <i>Diana Ferrer</i>
CARGO <i>Presidente copasst</i>	

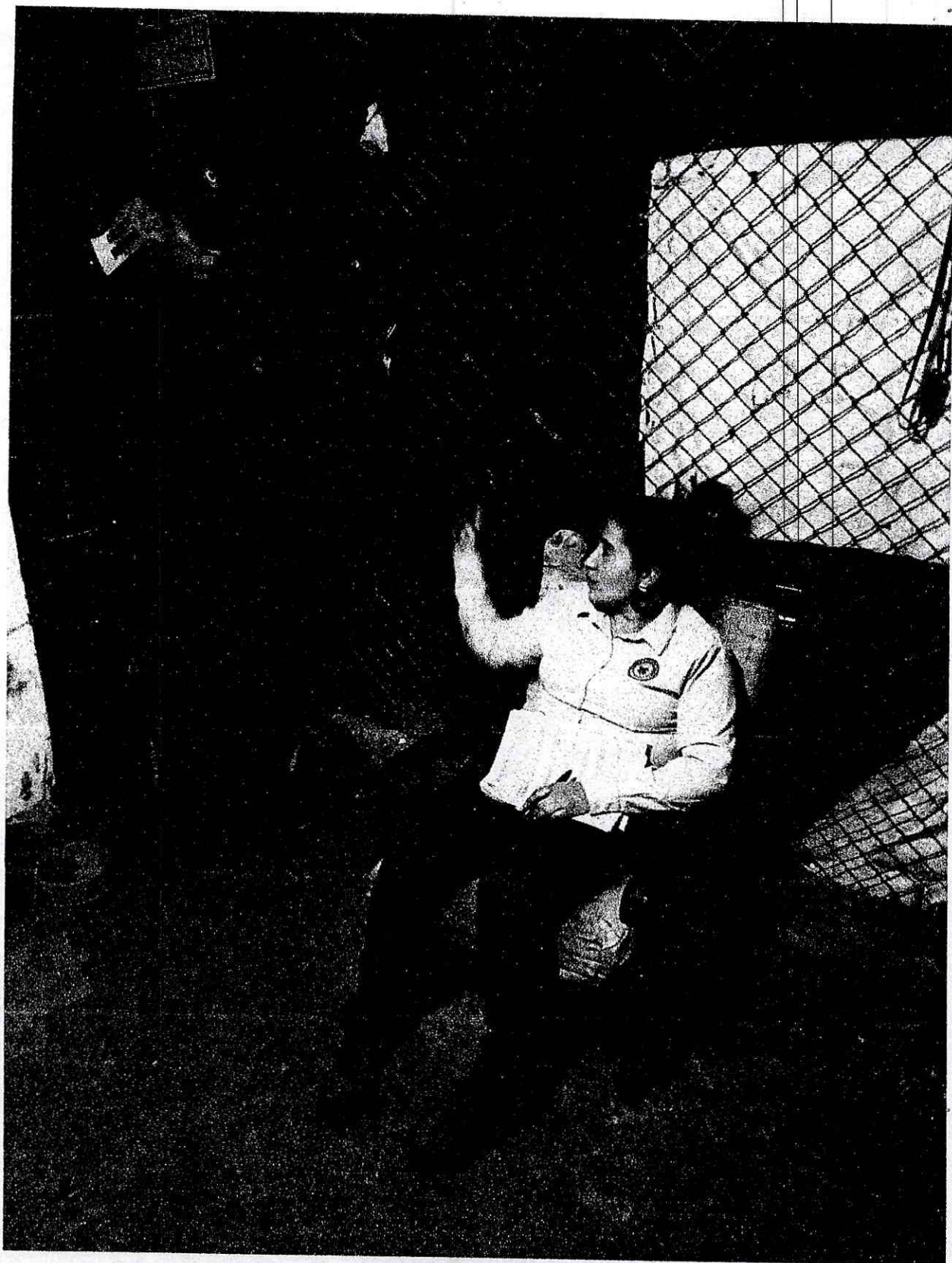



SISTEMA INTEGRADO DE GESTION

GESTION HSEQ

Codigo: FOR- HSEQ - 040

Version: 01

Pag. 1 de 3

Vigente desde: 01/02/2023

ACTA DE INSPECCION DEL PUESTO DE TRABAJO

FECHA DE INSPECCION:	NOMBRE DEL CONTRATO:	NOMBRES DEL PUESTO:	
28/03/2023	Ibañ	Planta Talar	
NOMBRE DEL TRABAJADOR:	CEDULA DEL TRABAJADOR:	CARGO:	ANTIGÜEDAD EN EL CARGO:
Jaime Lazaro	51995521	Vigilante	1 años
HERRAMIENTAS, EQUIPOS Y MATERIALES USADOS EN EL CARGO:	Arma, linterna, Pochó, Tarpas, Radio.		

Si existe algun peligro, marque con una X en la casilla "SI", de lo contrario marque "NO"

1	PELIGROS FISICOS:	CUMPLIMIENTO	
	¿Existe algún riesgo asociado a mala ventilación e iluminación, ruidos altos, temperaturas bajas o altas, vibraciones fuertes, exposición a radiaciones y humedad?	<input checked="" type="checkbox"/> SI	<input type="checkbox"/> NO <input type="checkbox"/> N/A

HALLAZGOS:

Ninguno

2	PELIGROS QUIMICOS:	CUMPLIMIENTO	
	¿Se evidencia que el trabajador esta expuesto alguna sustancia o agente químico (gases, vapores, material particulado, líquidos, nieblas, rocios o humos)?	<input checked="" type="checkbox"/> SI	<input type="checkbox"/> NO <input type="checkbox"/> N/A

HALLAZGOS:

Ninguno

3	PELIGROS BIOLÓGICOS:	CUMPLIMIENTO	
	¿El trabajador está expuesto algún agente biológico (virus, bacteria, hongos, picaduras o mordeduras de animales)?	<input checked="" type="checkbox"/> SI	<input type="checkbox"/> NO <input type="checkbox"/> N/A

HALLAZGOS:

Ninguno

4	PELIGROS PSICOSOCIALES:	CUMPLIMIENTO	
	¿Se evidencia si el trabajador esta expuesto a cargas de trabajo excesivas, acoso laboral o sexual, violencia ejercida por terceros, relaciones conflictos entre compañeros, cambios organizativos e inseguridad en el empleo?	<input checked="" type="checkbox"/> SI	<input type="checkbox"/> NO <input type="checkbox"/> N/A

HALLAZGOS:

Ninguno

5	PELIGROS BIOMECANICOS:	CUMPLIMIENTO	
	¿Se evidencia si el trabajador mantiene posturas prologadas, mantenidas, forzadas, sobre esfuerzos, movimientos repetitivos y manipulación manual de cargas?	<input checked="" type="checkbox"/> SI	<input type="checkbox"/> NO <input type="checkbox"/> N/A

HALLAZGOS:

Cosita con silla x Mesa

6	PELIGROS LOCATIVOS:	CUMPLIMIENTO	
	¿Se evidencia si las condiciones del puesto de trabajo son óptimas en cuanto a orden y aseo, ventanas, puertas, paredes, escaleras, techos, pisos, señalización y distribución de los espacios?	<input checked="" type="checkbox"/> SI	<input type="checkbox"/> NO <input type="checkbox"/> N/A

HALLAZGOS:

Ninguno



PELIGROS MECANICOS

7

¿Se evidencia si el trabajador está expuesta a golpes, cortes, choques, atrapamientos o proyección de partículas por maquinas, herramientas o equipos?

CUMPLIMIENTO

SI NO N/A

HALLAZGOS:

Ninguno

PELIGROS ELÉCTRICOS

8

¿Las instalaciones eléctricas, las herramientas y los medios de producción eléctricos empleados se encuentran en buen estado?

CUMPLIMIENTO

SI NO N/A

HALLAZGOS:

Ninguno

PELIGROS DE ORDEN PÚBLICO

9

¿La zona de trabajo se evidencia situaciones o aspectos que puedan poner en riesgo la vida e integridad del trabajador como asonadas, atracos, robos, hurtos, extorsiones o secuestros?

CUMPLIMIENTO

SI NO N/A

HALLAZGOS:

Ninguno

PELIGROS FENÓMENOS NATURALES.

10

¿La zona de trabajo se evidencia ambientes físicos que puedan perjudicar al trabajador?

CUMPLIMIENTO

SI NO N/A

HALLAZGOS:

Ninguno

EMERGENCIAS.

11

¿El trabajador tiene conocimiento de las rutas de evacuación, ubicación de los extintores, camilla y botiquines?

CUMPLIMIENTO

SI NO N/A

HALLAZGOS:

1 extintores
2 camillas

PRESTACIÓN DEL SERVICIO

12

¿El trabajador cuenta con buena presentación personal incluyendo los elementos del servicio como "carnet, armas, tonfa, minutas, carpeta institucional, medio de comunicación?

CUMPLIMIENTO

SI NO N/A

HALLAZGOS:

Ninguno

MEDIO AMBIENTE

13

¿En caso de manejar productos químicos el trabajador cuenta con los EPP y el conocimiento para manipularlos?

CUMPLIMIENTO

SI NO N/A

HALLAZGOS:

Ninguno

13.1

¿El trabajador usa adecuadamente los recipientes para el desecho de residuos?

CUMPLIMIENTO

SI NO N/A

HALLAZGOS:

Ninguno



13.2	¿Se tiene algún tipo de letrero o publicidad que promueva el ahorro y uso eficiente del agua, energía y papel?	CUMPLIMIENTO		
HALLAZGOS:		<input checked="" type="checkbox"/> SI	<input type="checkbox"/> NO	<input type="checkbox"/> N/A

Folleto Ambiental

14	OTROS: ¿El trabajador tiene claras sus funciones específicas del cargo, consignas generales y particulares?	CUMPLIMIENTO		
HALLAZGOS:		<input checked="" type="checkbox"/> SI	<input type="checkbox"/> NO	<input type="checkbox"/> N/A

Conce las funciones

14.1	¿El trabajador tiene claras las políticas del SIG y responsabilidades como trabajador en el SG-SST?	CUMPLIMIENTO		
HALLAZGOS:		<input checked="" type="checkbox"/> SI	<input type="checkbox"/> NO	<input type="checkbox"/> N/A

Conce las Políticas del SIG

15	SI CONSIDERA OTRAS CONDICIONES A INSPECCIONAR REGÍSTRELAS A CONTINUACIÓN	CUMPLIMIENTO		
HALLAZGOS:		<input type="checkbox"/> SI	<input type="checkbox"/> NO	<input type="checkbox"/> N/A

DESCRIPCIÓN DE LAS CONDICIONES REPORTADAS

CALIFICACIÓN: A: GRADO DE ACCIÓN INMEDIATA B: GRADO DE ACCIÓN PRONTA C: GRADO DE ACCIÓN POSTERIOR

CONDICIÓN REPORTADA	A	B	C	ACCIÓN CORRECTIVA	RESPONSABLE

NOMBRES Y FIRMAS

RESPONSABLE QUIEN RECIBE LA VISITA

NOMBRES Y APELLIDOS Javier Lozano Nieto	FIRMA: <i>Javier Lozano Nieto</i>
CARGO Vigilante	

RESPONSABLE DE QUIEN REALIZA LA INSPECCIÓN

NOMBRES Y APELLIDOS Carmi Alexandra Zengales	FIRMA: <i>Carmi Alexandra Zengales</i>
CARGO Coord. HSEQ	

INTEGRANTE DEL COPASST

NOMBRES Y APELLIDOS Diana M. Pinilla Foren	FIRMA: <i>Duelfus</i>
CARGO Presente copasst	

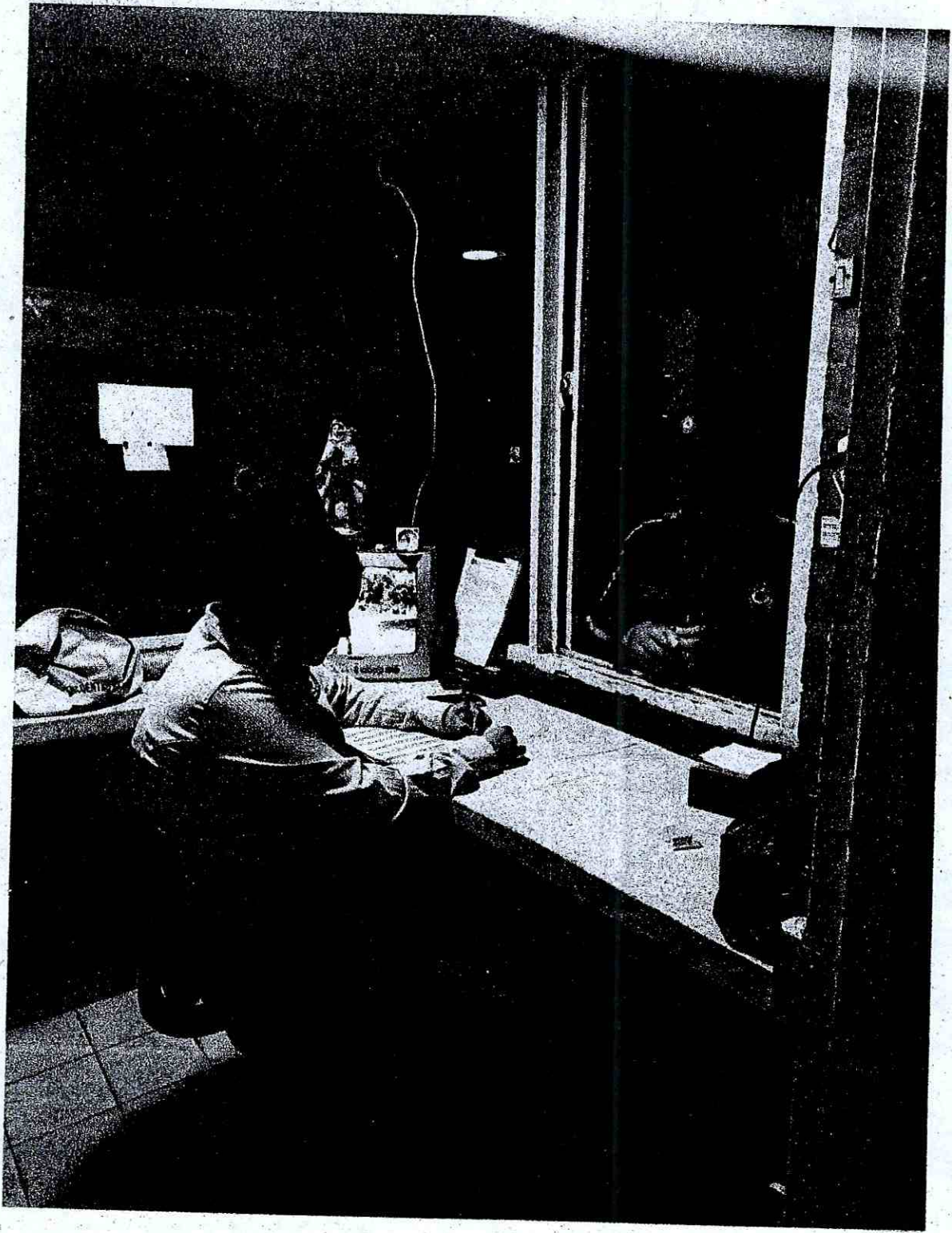

BASE DE DATOS ANALISIS ESTADISTICO DEL AUSENTISMO LABORAL POR CAUSA MEDICA
 SEGURIDAD TEBOL LTDA "CONTRATO IBAL"
 2023

PERIODO	ENERO	FEBRERO	MARZO	ABRIL	MAYO	JUNIO	JULIO	AGOSTO	SEPTIEMBRE	OCTUBRE	NOVIEMBRE	DICIEMBRE	TOTAL ANUAL
VARIABLES													
Nº TOTAL DE DÍAS DE INCAPACIDAD O DÍAS CARGADOS POR ACCIDENTE DE TRABAJO (A.T.) Y ENFERMEDAD LABORAL (E.P.)	0	0	0	0	0	0	0	0	0	0	0	0	0
TASA DE ACCIDENTALIDAD (T.A.)	0,00	0,00	0,00	#DIV/0!	#DIV/0!	#DIV/0!	#DIV/0!	#DIV/0!	#DIV/0!	#DIV/0!	#DIV/0!	#DIV/0!	#DIV/0!
INDICE DE FRECUENCIA DE ACCIDENTE DE TRABAJO (I.F.A.T.)	0,00	0,00	0,00	#DIV/0!	#DIV/0!	#DIV/0!	#DIV/0!	#DIV/0!	#DIV/0!	#DIV/0!	#DIV/0!	#DIV/0!	#DIV/0!
INDICE DE SEVERIDAD DE ACCIDENTE DE TRABAJO (I.S.A.T.)	0,00	0,00	0,00	#DIV/0!	#DIV/0!	#DIV/0!	#DIV/0!	#DIV/0!	#DIV/0!	#DIV/0!	#DIV/0!	#DIV/0!	#DIV/0!
INDICE DE LESIONES INCAPACITANTES DE ACCIDENTES DE TRABAJO (I.L.I.A.T.)	0,00	0,00	0,00	#DIV/0!	#DIV/0!	#DIV/0!	#DIV/0!	#DIV/0!	#DIV/0!	#DIV/0!	#DIV/0!	#DIV/0!	#DIV/0!
PROPORCIÓN DE INCIDENCIA GENERAL DE ENFERMEDAD LABORAL (P.I.G.E.L.)	0,00	0,00	0,00	#DIV/0!	#DIV/0!	#DIV/0!	#DIV/0!	#DIV/0!	#DIV/0!	#DIV/0!	#DIV/0!	#DIV/0!	#DIV/0!
PROPORCIÓN DE PREVALENCIA GENERAL DE ENFERMEDAD LABORAL (P.P.G.E.L.)	0,00	0,00	0,00	0,00	0,00	0,00	0,00	0,00	0,00	0,00	0,00	0,00	
PROPORCIÓN DE INCIDENCIA DE ACCIDENTE COMÚN (A.C.) O ENFERMEDAD GENERAL (E.G.)	11,76	5,88	0,00	#DIV/0!	#DIV/0!	#DIV/0!	#DIV/0!	#DIV/0!	#DIV/0!	#DIV/0!	#DIV/0!	#DIV/0!	#DIV/0!
PROPORCIÓN DE PREVALENCIA DE ACCIDENTE COMÚN (A.C.) O ENFERMEDAD GENERAL (E.G.)	11,76	17,65	17,65	23,53	29,41	35,29	41,18	47,06	52,94	58,82	64,71	70,59	
PROPORCIÓN DE INCIDENCIA DE EVENTOS POR CAUSAS RELACIONADAS CON LA SALUD	11,76	5,88	0,00	#DIV/0!	#DIV/0!	#DIV/0!	#DIV/0!	#DIV/0!	#DIV/0!	#DIV/0!	#DIV/0!	#DIV/0!	#DIV/0!
PROPORCIÓN DE PREVALENCIA DE EVENTOS POR CAUSAS RELACIONADAS CON LA SALUD	11,76	17,65	17,65	23,53	29,41	35,29	41,18	47,06	52,94	58,82	64,71	70,59	

**BASE DE DATOS ANÁLISIS ESTADÍSTICO DEL AUSENTISMO LABORAL POR CAUSA MÉDICA
 SEGURIDAD TREBOL LTDA "CONTRATO IBAL"
 2023**

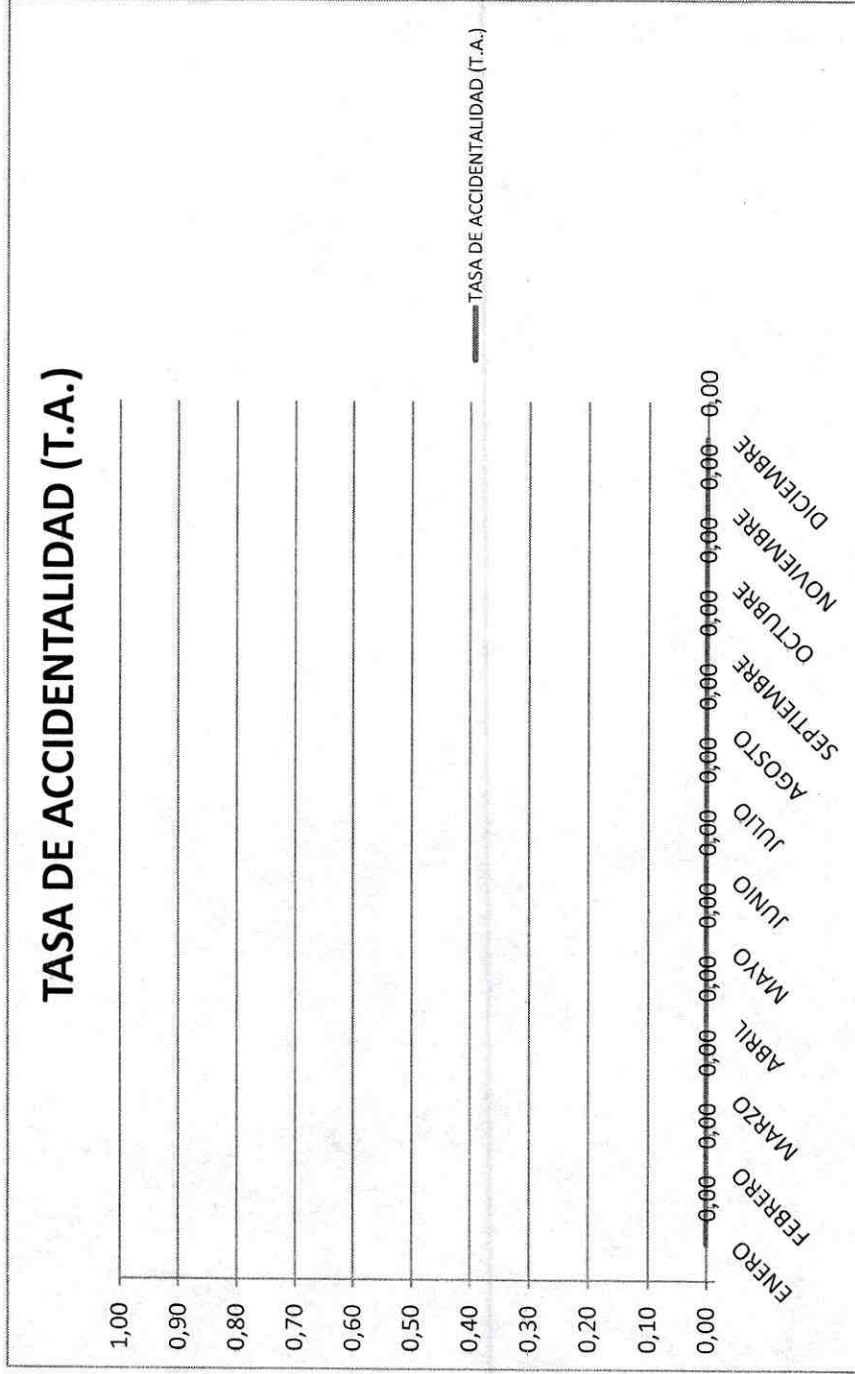

El "X" % de Trabajadores presentaron Accidentes de Trabajo en "mes" de "año"

BASE DE DATOS ANÁLISIS ESTADÍSTICO DEL AUSENTISMO LABORAL POR CAUSA MÉDICA
SEGURIDAD TREBOL LTDA "CONTRATO IBAL"
2023

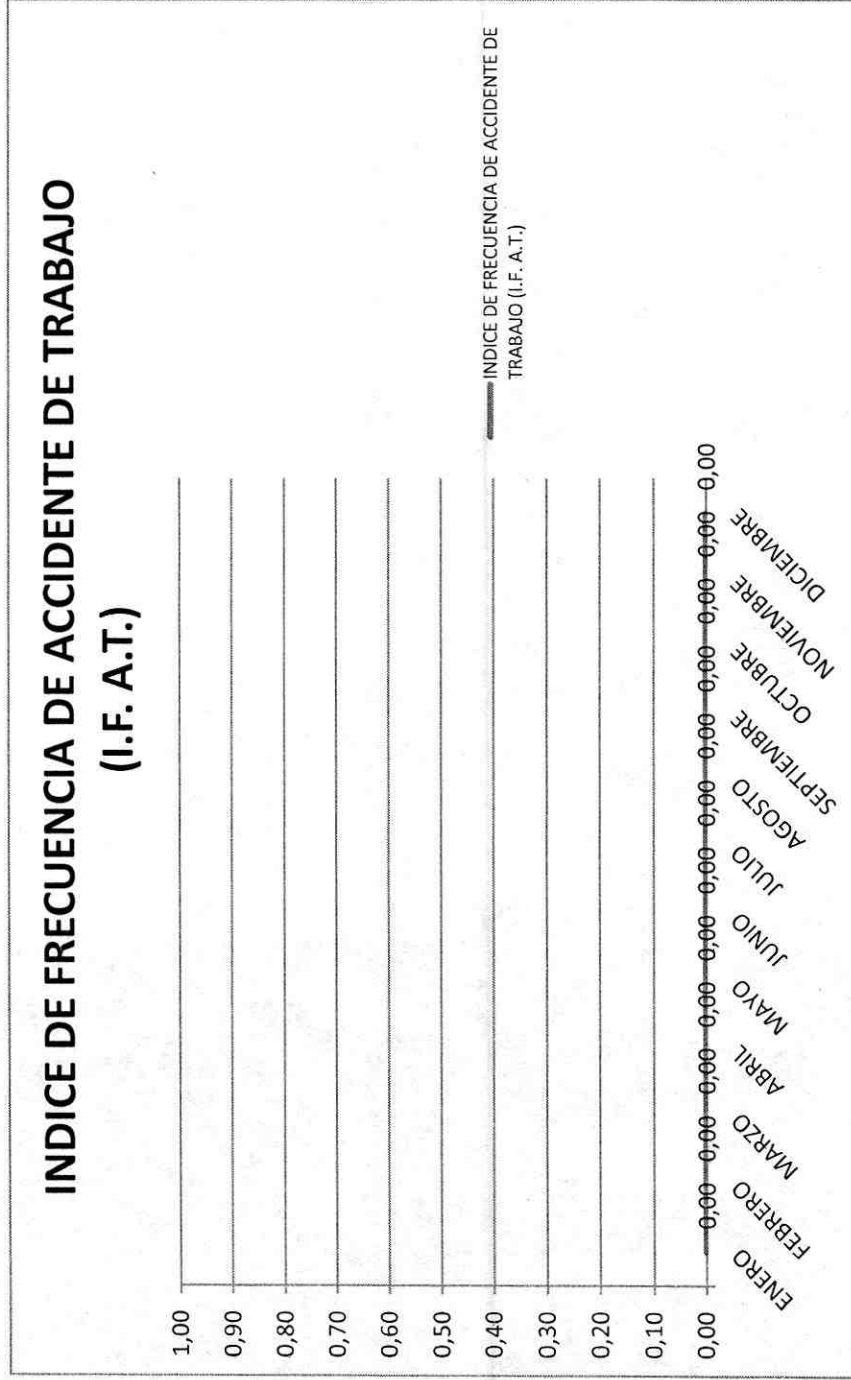

Se presentaron "X" Accidentes de Trabajo en "mes" de "año" por cada 20,000 Horas Hombre Trabajadas

BASE DE DATOS ANÁLISIS ESTADÍSTICO DEL AUSENTISMO LABORAL POR CAUSA MÉDICA
 SEGURIDAD TROBOL LTDA "CONTRATO IBAL"
 2023

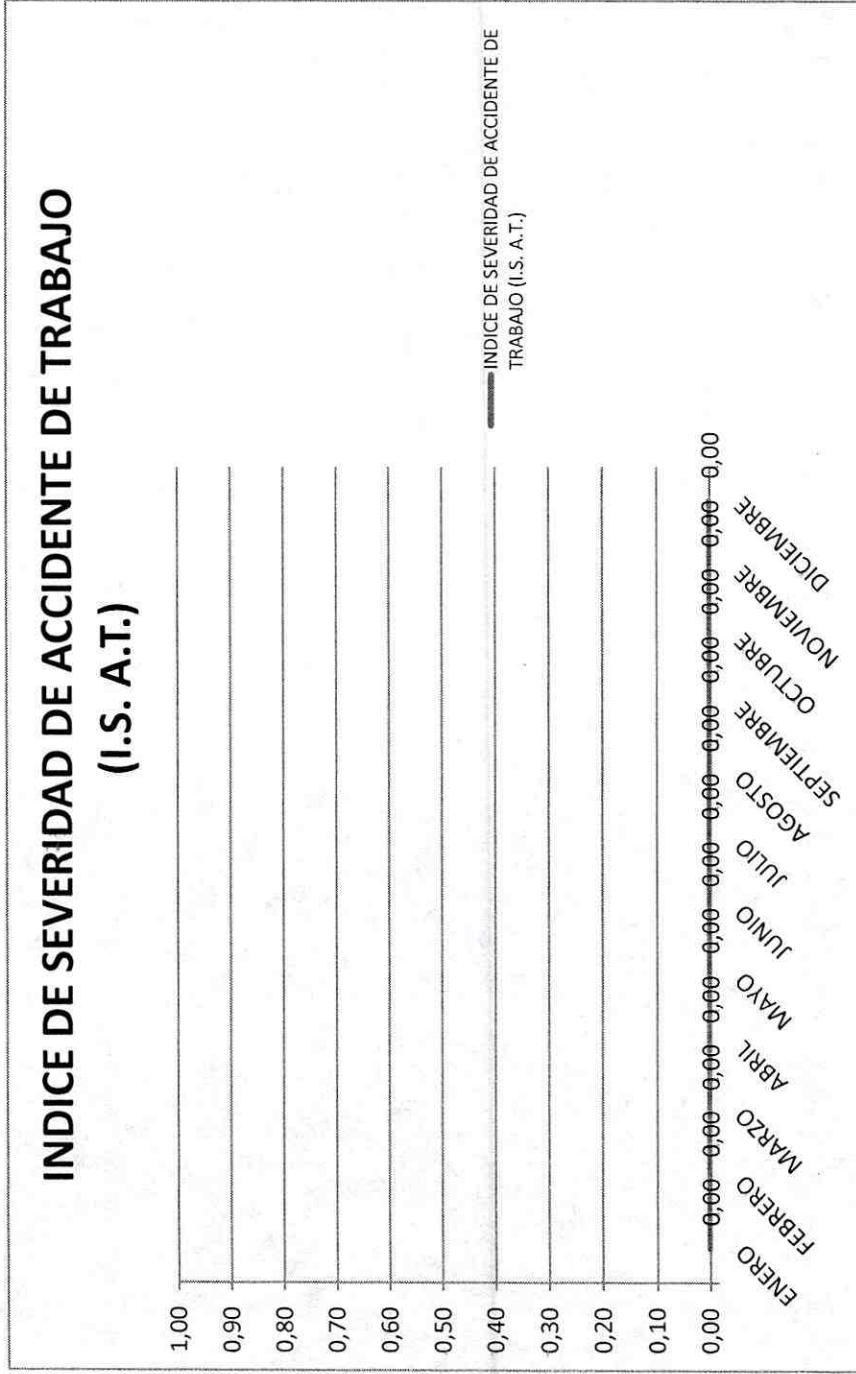

Se presentaron "X" Días Perdidos en "mes" de "año" por cada 20,000 Horas Hombre Trabajadas

BASE DE DATOS ANÁLISIS ESTADÍSTICO DEL AUSENTISMO LABORAL POR CAUSA
MÉDICA
SEGURIDAD TREBOL LTDA "CONTRATO IBAL"
2023

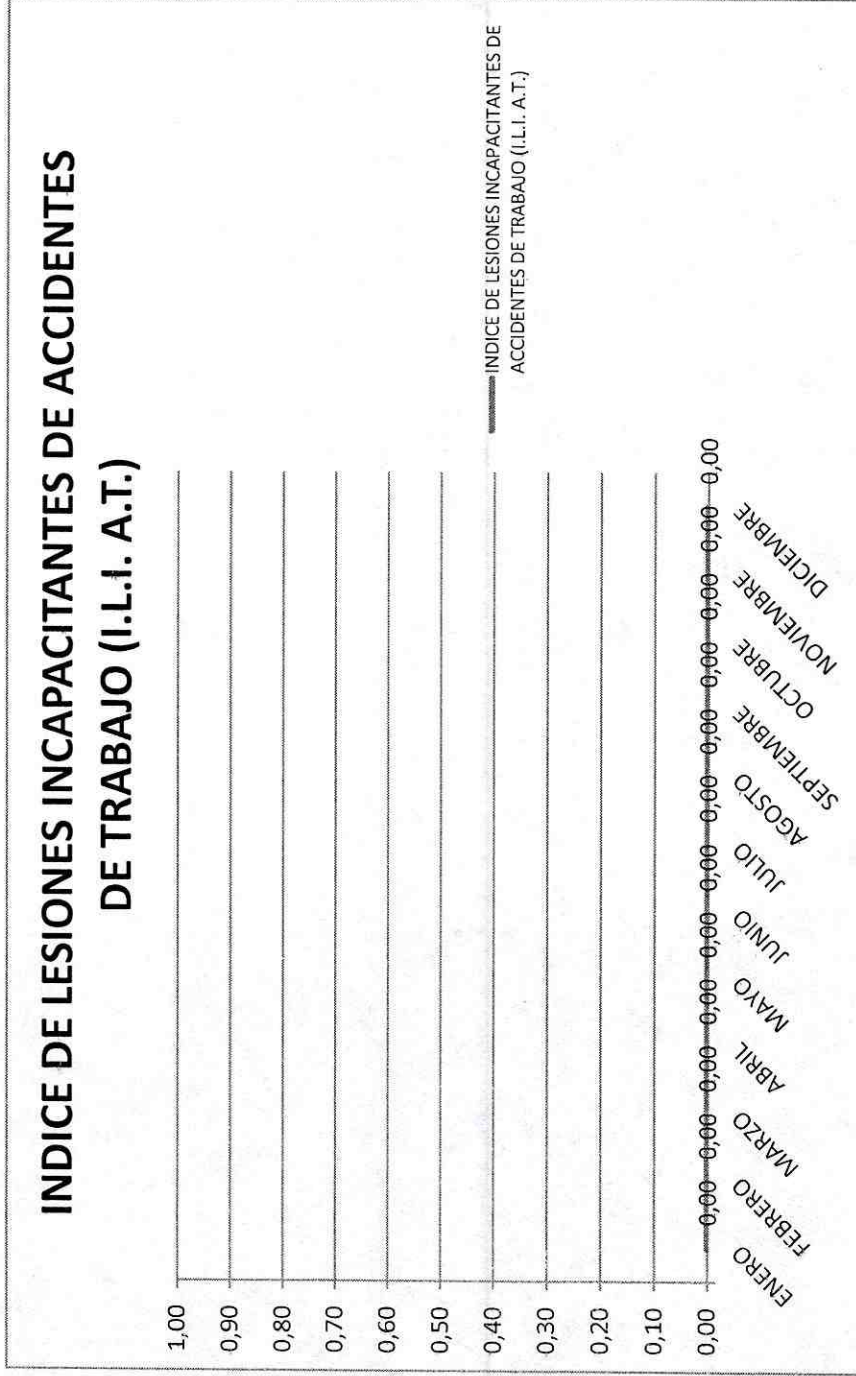

Indice global de comportamiento de lesiones incapacitantes que no posee unidades

Comparar diferentes periodos

BASE DE DATOS ANÁLISIS ESTADÍSTICO DEL AUSENTISMO LABORAL POR CAUSA MÉDICA
 SEGURIDAD TEBOL LTDA "CONTRATO IBAL"
 2023

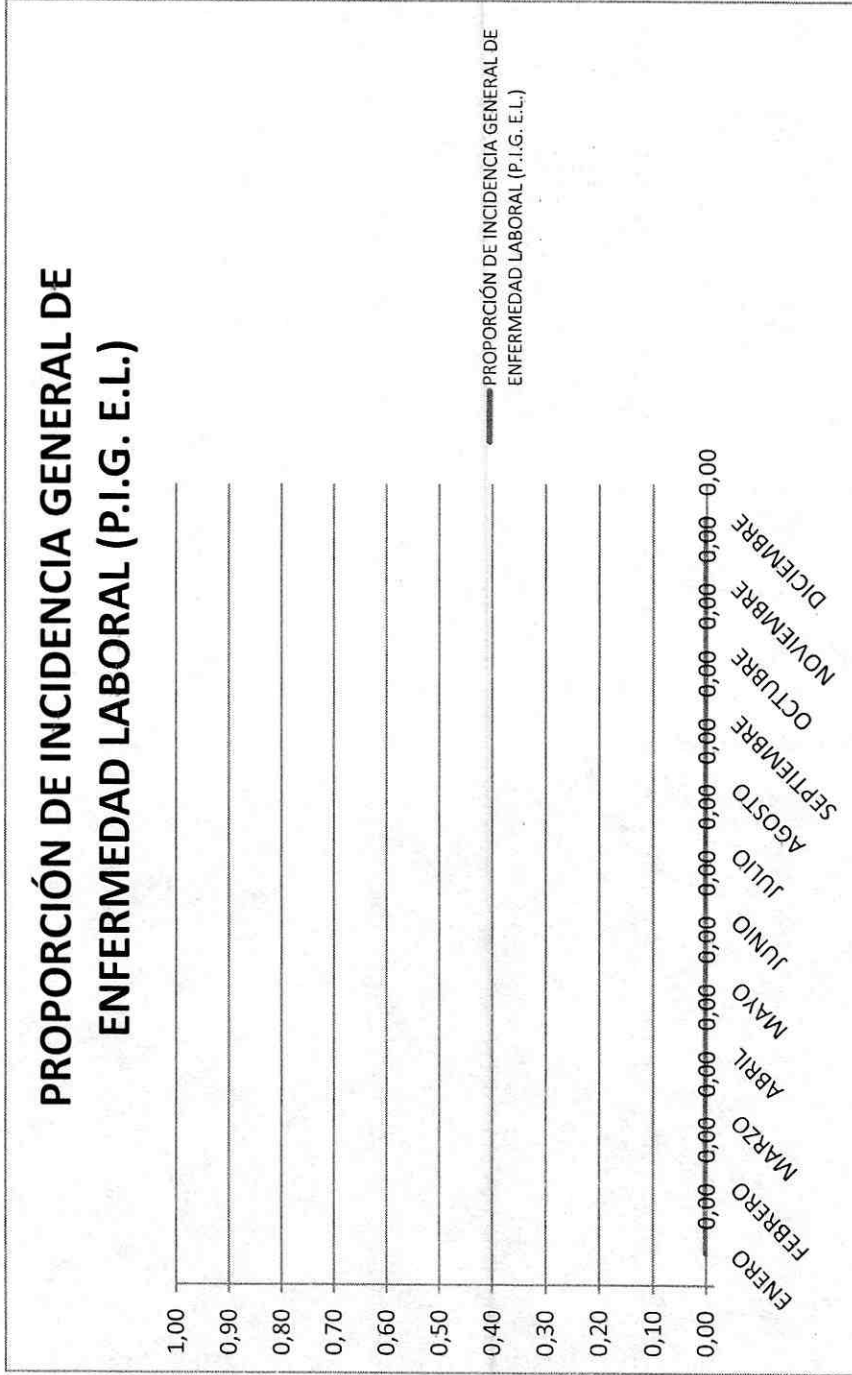

El "X" % de Trabajadores presentaron Enfermedades Laborales en "mes" de "año"

"X" casos nuevos de Enfermedad Laboral por cada 100 trabajadores en "mes" de "año"

BASE DE DATOS ANÁLISIS ESTADÍSTICO DEL AUSENTISMO LABORAL POR CAUSA MÉDICA

SEGURIDAD TEBOL LTDA "CONTRATO IBAL"

2023

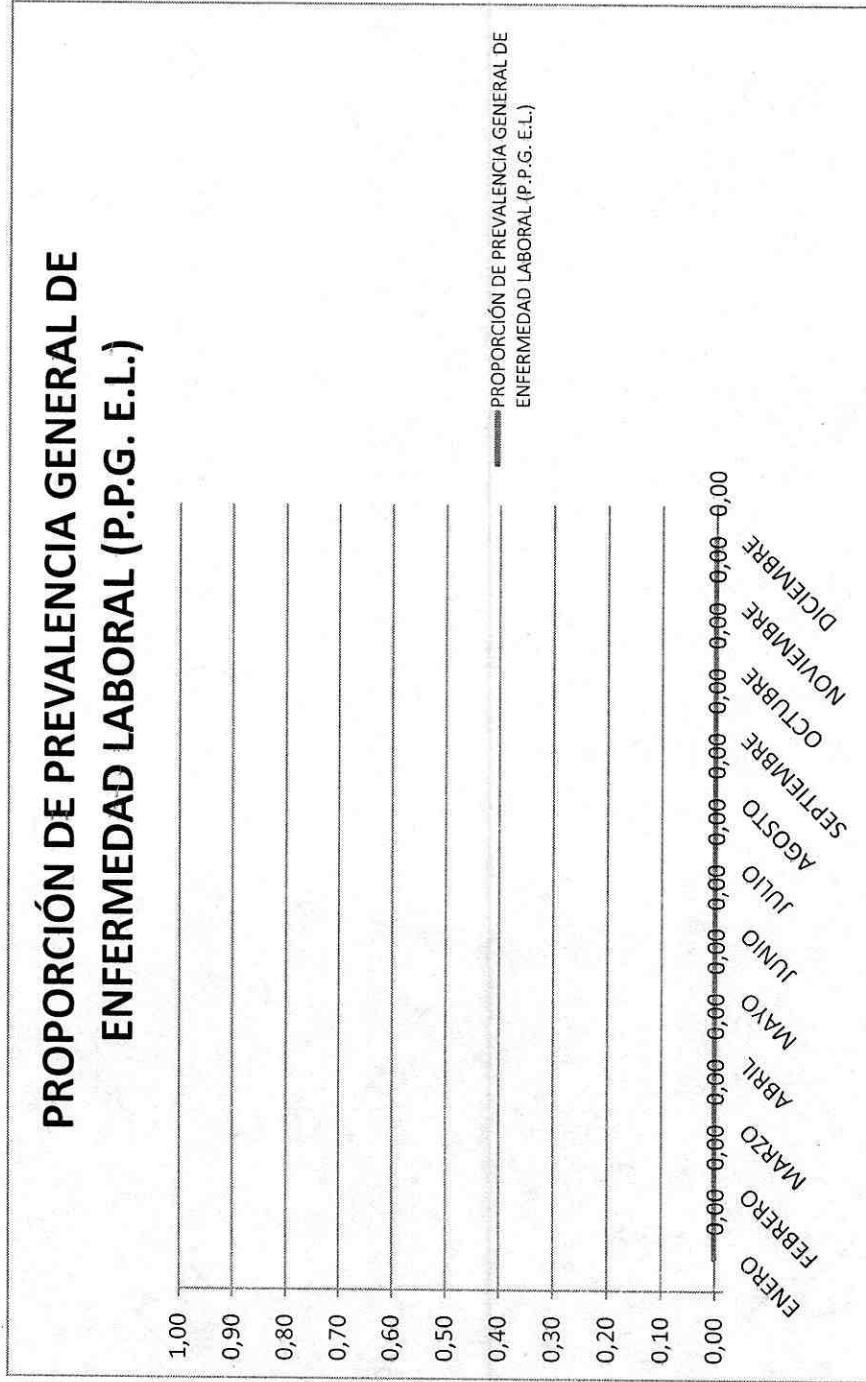

El "X" % de Trabajadores presentaron Enfermedades Laborales entre "meses" de "año"

"X" casos nuevos y antiguos de Enfermedades Laborales por cada 100 trabajadores entre "meses" de "año"

BASE DE DATOS ANÁLISIS DEL AUSENTISMO LABORAL POR CAUSA MÉDICA
SEGURIDAD TREBOL LTDA "CONTRATO IBAL"
2023

RELACIÓN ACCIDENTES COMUNES (A.C.) Y ENFERMEDADES GENERALES (E.G.) - DÍAS DE INCAPACIDAD

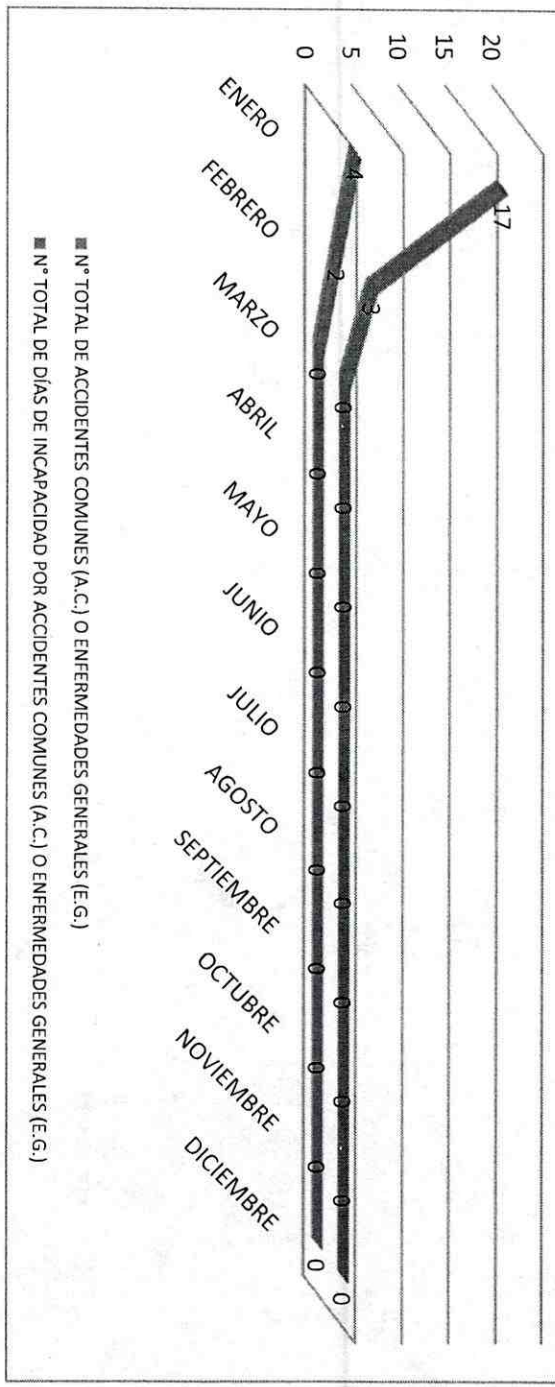

Comparar la relación de Accidentes Comunes - Enfermedades Generales y Días Perdidos por mes

BASE DE DATOS ANALISIS ESTADISTICO DEL AUSENTISMO LABORAL POR CAUSA MÉDICA
SEGURIDAD TREBOL LTDA "CONTRATO IBAL"
2023

RELACIÓN ENFERMEDADES LABORALES (E.L.) - DÍAS DE INCAPACIDAD

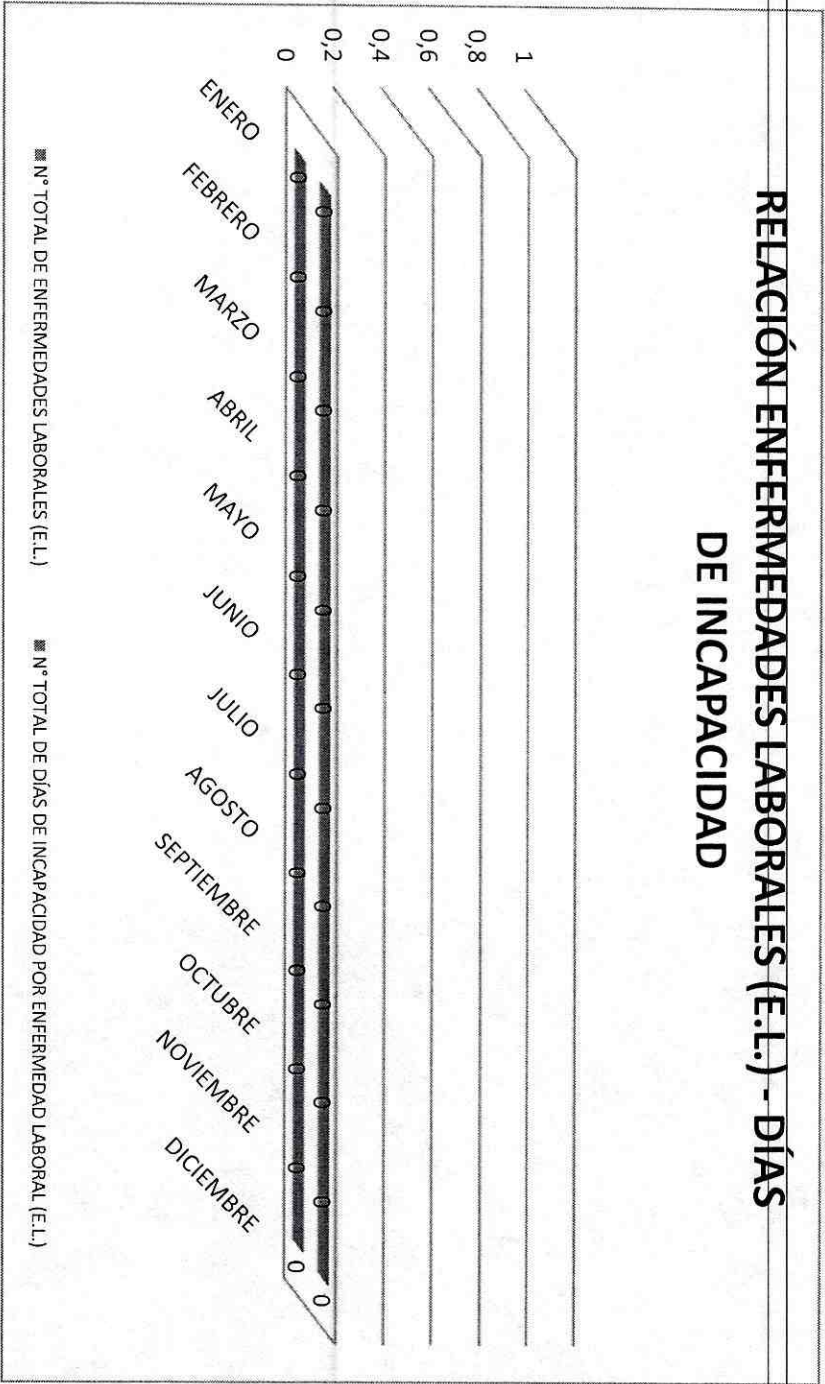

Comparar la relación de Enfermedades Laborales y Días Perdidos por mes

BASE DE DATOS ANALISIS ESTADISTICO DEL AUSENTISMO LABORAL POR CAUSA MÉDICA
SEGURIDAD TREBOL LTDA "CONTRATO IBAL"
2023

RELACIÓN ACCIDENTES DE TRABAJO (A.T.) - DÍAS DE INCAPACIDAD

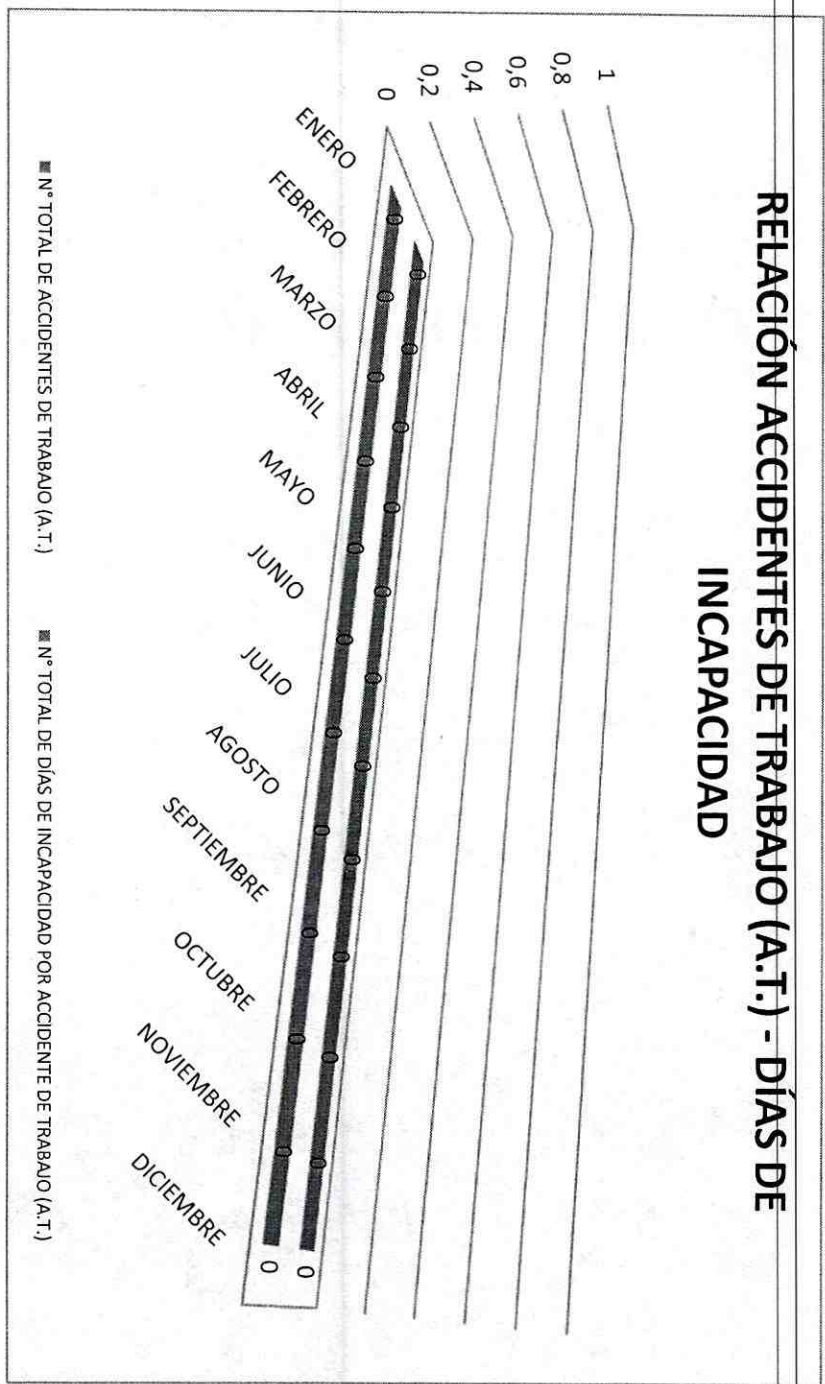

Comparar la relación de Accidentes de Trabajo y Días Perdidos por mes

BASE DE DATOS ANALISIS ESTADISTICO DEL AUSENTISMO LABORAL POR CAUSA MÉDICA
SEGURIDAD TREBOL LTDA "CONTRATO IBAL"
2023

RELACIÓN DE DÍAS DE INCAPACIDAD POR CAUSA
MÉDICA

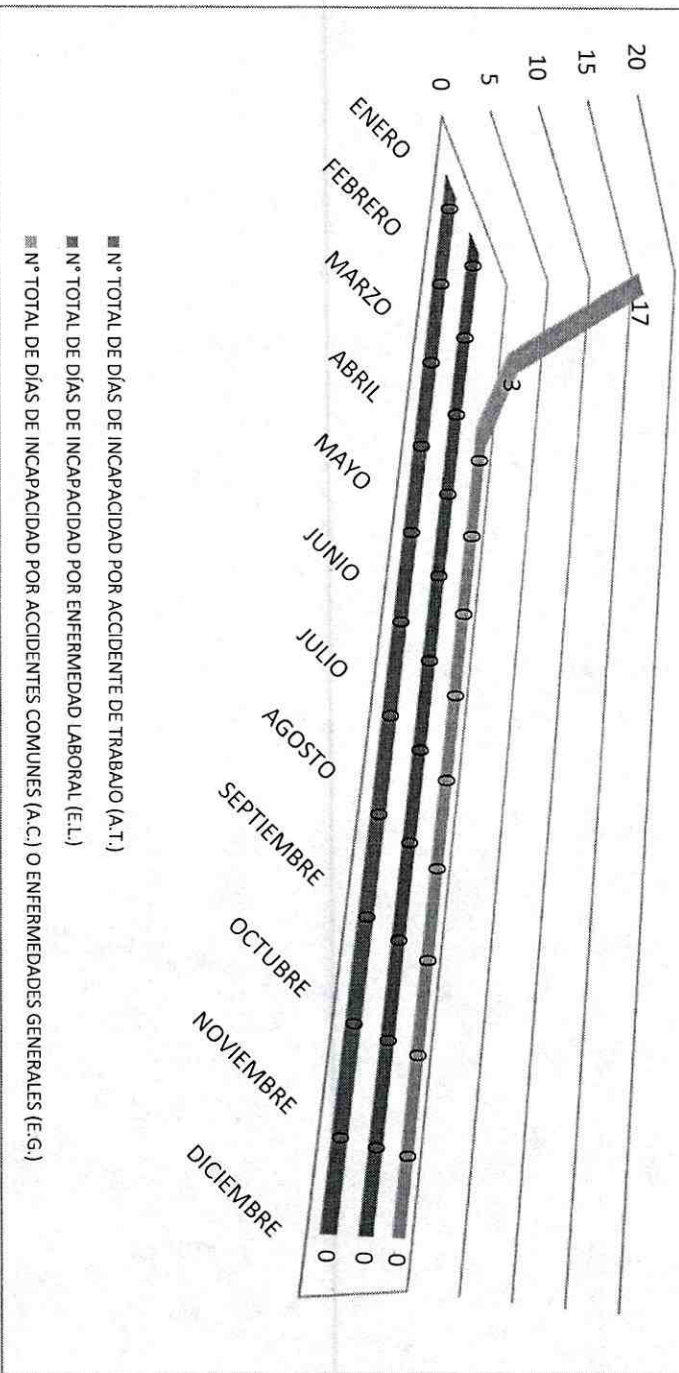

Comparar numero de días por diferentes eventos

BASE DE DATOS ANÁLISIS ESTADÍSTICO DEL AUSENTISMO LABORAL POR CAUSA MÉDICA
 SEGURIDAD TREBOL LTDA "CONTRATO IBAL"
 2023

RELACIÓN DE EVENTOS DE AUSENCIA POR CAUSA
 MÉDICA

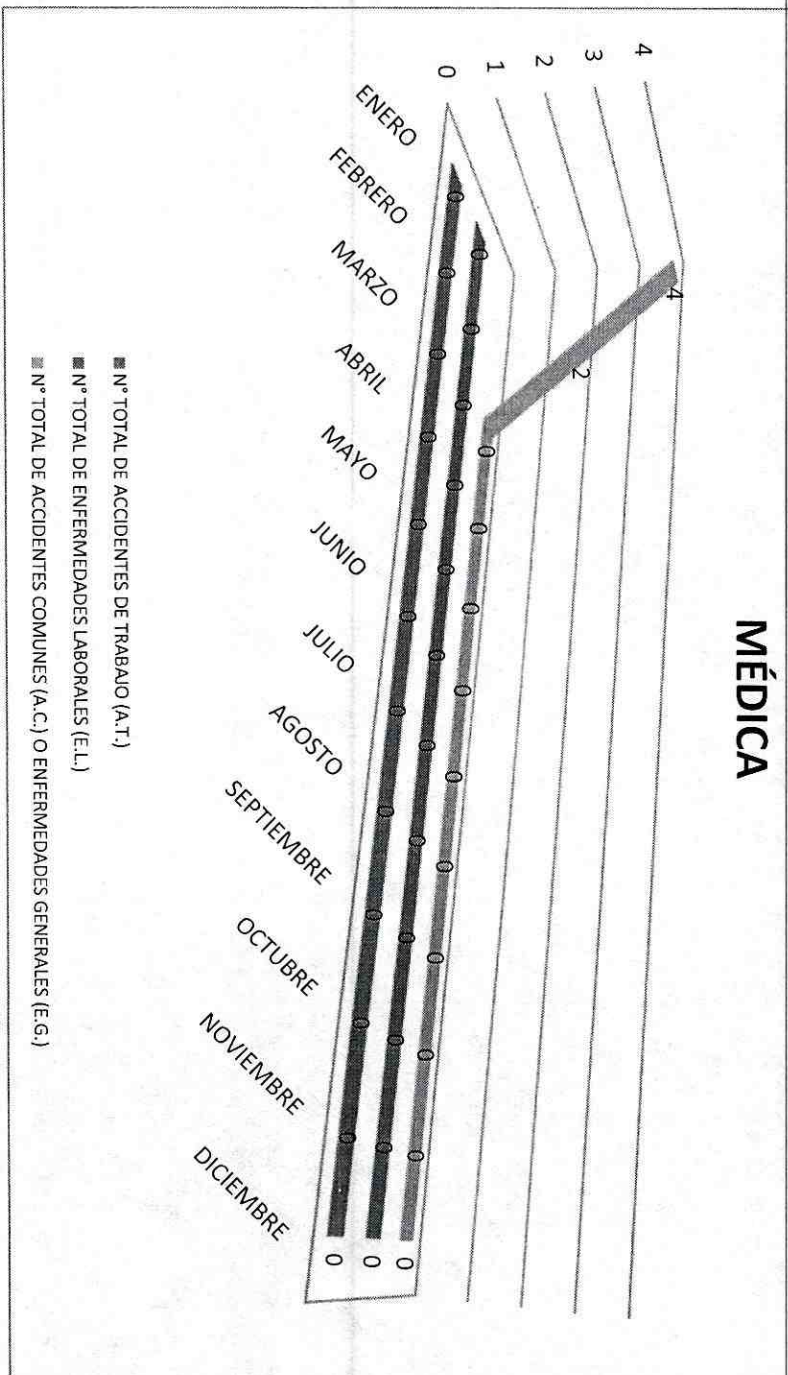

Comparar numero por diferentes eventos

BASE DE DATOS ANÁLISIS ESTADÍSTICO DEL AUSENTISMO LABORAL POR CAUSA MÉDICA
 SEGURIDAD TREBOL LTDA "CONTRATO IBAL"

2023

PROPORCIÓN DE PREVALENCIA DE ACCIDENTE
 COMÚN (A.C.) O ENFERMEDAD GENERAL (E.G.)

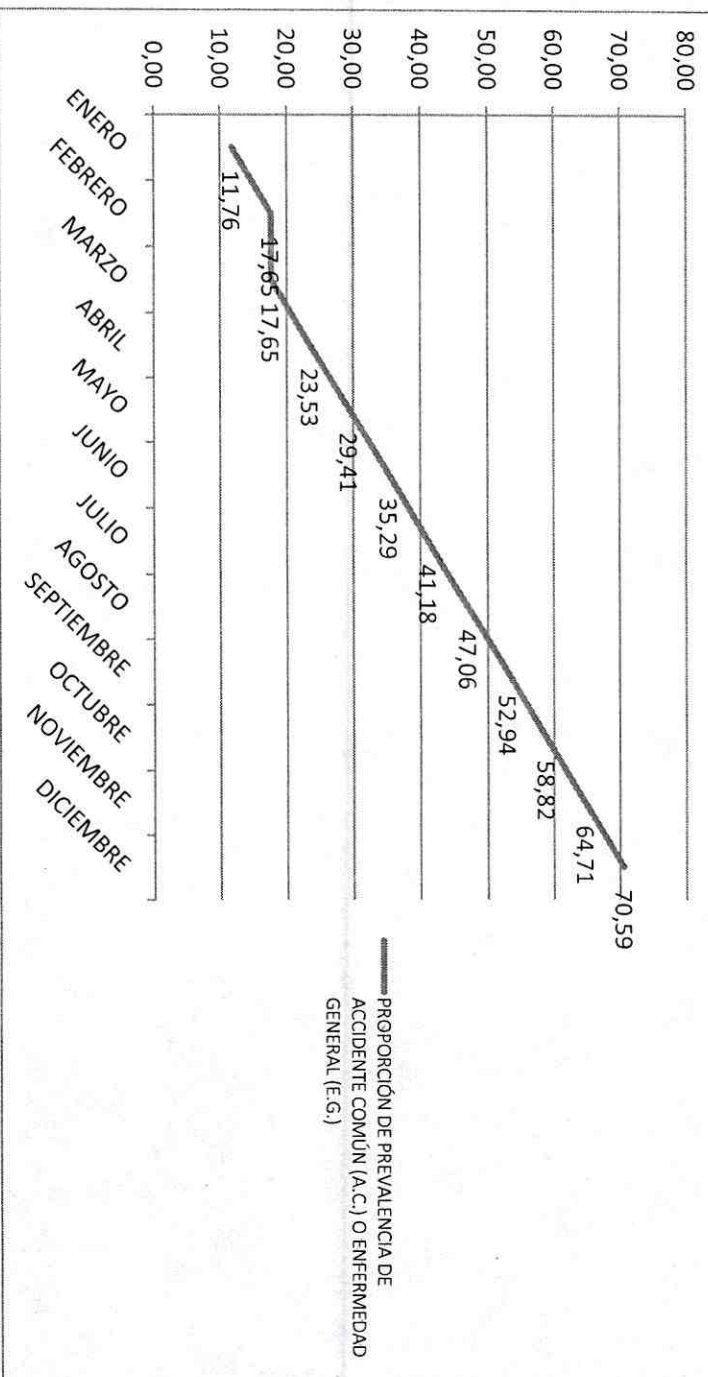

El "X" % de Trabajadores presentaron Accidentes Comunes o Enfermedades Generales entre "meses" de "año"

"X" casos nuevos y antiguos de Accidentes Comunes o Enfermedades Generales por cada 100 trabajadores entre "meses" de "año"

BASE DE DATOS ANÁLISIS ESTADÍSTICO DEL AUSENTISMO LABORAL POR CAUSA MÉDICA
SEGURIDAD TREBOL LTDA "CONTRATO IBAL "
2023

**PROPORCIÓN DE INCIDENCIA DE ACCIDENTE COMÚN
(A.C.) O ENFERMEDAD GENERAL (E.G.)**

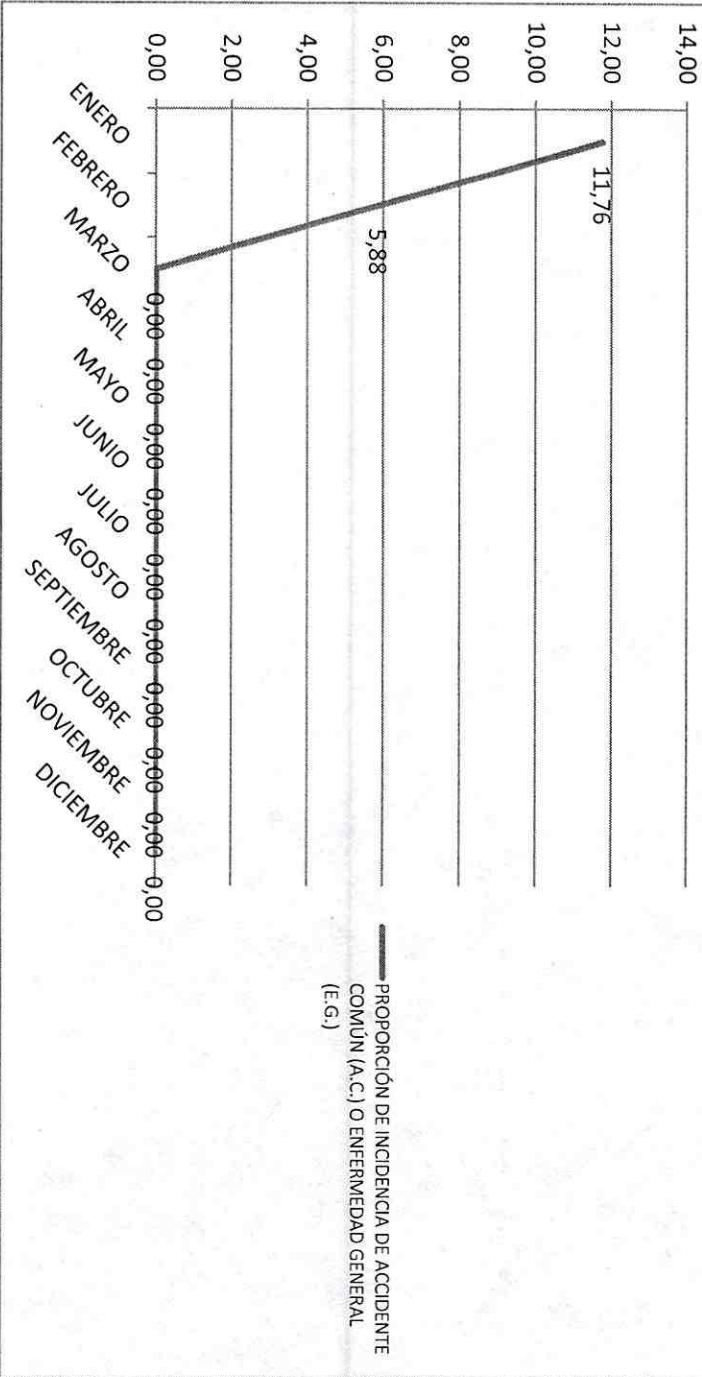

El "X" % de Trabajadores presentaron Accidentes Comunes o Enfermedades Generales en "mes" de "año "
"X" casos nuevos de Accidentes Comunes o Enfermedades Generales por cada 100 trabajadores en "mes" de "año"



INFORME DE ACTIVIDADES Y RESULTADOS	
CODIGO: GEPS-FO-08	VERSION: 01
FECHA: 09/09/2019	PAGINA: 1 DE 2

Bogotá, 31 de marzo 2023

Señora
YEIMI ALEXANDRA ZANGUNA BARON
Directora Talento Humano y Coordinadora del SIG
Ciudad

Ref. Informe de Actividades y Resultados

Apreciada Señora:

Me permito presentarle el informe de actividades y resultados de la jornada de aplicación de pruebas de tamizaje de Alcohol y drogas, que se llevo a cabo el día 31 de marzo 2023.

INFORME DE ACTIVIDADES

Dando cumplimiento a la programación de pruebas establecida por la empresa **SEGURIDAD TEBOL LTDA**, el día 31 de marzo 2023, se llevó a cabo el procedimiento de aplicación de pruebas de alcohol en aliento y drogas en orina a los colaboradores de la compañía en la ciudad de Ibagué.

La jornada de aplicación estuvo a cargo de la Bacterióloga Mayerly Bustacara (funcionario colector), inicio a las 07:00 am sin previa comunicación en las instalaciones de **SEGURIDAD TEBOL LTDA**. Se realizaron pruebas a 15 personas.

La jornada finalizó a las 1:40 p.m. y como resultado del procedimiento 14 evaluados obtuvieron resultados negativos para prueba de alcohol y drogas, y un evaluado obtuvo resultado positivo para drogas y negativo para alcohol.

Adjunto a la presente me permito remitir el informe de resultados, el original y una copia del formato de aplicación de pruebas para cada evaluado.

Cordialmente,

MAYERLY BUSTACARA
Directora de Servicios
ELAD S.A

CÓDIGO: GEPF-FO-08	INFORME DE ACTIVIDADES Y RESULTADOS		 <small>ENTORNO LIBRE DE ALCOHOL Y DROGAS Y DESARROLLO DE HABILIDADES SOCIALES</small>
	RESULTADOS		
	FECHA: 09/09/2019	PÁGINA: 2 DE 2	
	VERSION: 01		

INFORME DE RESULTADOS

Actividad: Procedimiento de aplicación de pruebas de tamizaje de Alcohol y drogas.
 Día: 31/03/2023
 Hora: 7:00 AM.
 Lugares: Seguridad Trébol Ibaque

NOMBRE	DOCUMENTO DE IDENTIDAD
1. YEFFERSON SAAVEDRA	10033750972
2. JHON ALEXANDER ALVARADO	1004155384
3. JAIME LOZANO NIETO	5995521
4. RICARDO MANUEL PEÑA	97447255
5. JOSUE ALEJANDRO ORTIZ	1110118276
6. OMAR ARDILA	1006120992
7. BERNARDO PEREZ GOMEZ	78765053
8. ALDINEVER AVILES	1106789079
9. JHON ALEXANDER ORTIZ	1109843100
10. WILSON STIVEN GARCIA	1106486717
11. JUAN MORA TRUJILLO	15174742
12. GENTIL VELOZA	93289326
13. WILMER ANDRES ROMERO	1113523672
14. EDUAR CALDERON	1110389039
15. HENRY BONILLA	14237257

Cordialmente



MAYERLY BUSTACARA
 Bacterióloga-Directora de Servicios
 ELAD S.A



FICHA TECNICA DE EVALUACION Y REEVALUACION DE PROVEEDORES

CÓDIGO: GJ-R-056

FECHA VIGENCIA:

15/07/2021

VERSIÓN: 01

Página 1 de 2

SISTEMA INTEGRADO DE GESTIÓN

Evaluación: Fecha evaluación Abril 10 de 2023

Reevaluación: Fecha reevaluación: _____

Acta Parcial N° _____

Acta Final X

INFORMACION DEL CONTRATO

NUMERO Y FECHA: 084 DEL 10 DE MARZO DE 2022

NOMBRE DEL PROVEEDOR O CONTRATISTA: SEGURIDAD TREBOL LTDA NIT: 800.185.215-2 C.C.

FECHA DE INICIO: 11 DE MARZO DE 2022

FECHA DE TERMINACION: 10 DE ABRIL DE 2023

OBJETO DEL CONTRATO: "CONTRATAR LA PRESTACIÓN DE SERVICIOS DE VIGILANCIA Y SEGURIDAD PRIVADA PARA LOS DIFERENTES BIENES, VALORES, E INTERESES PATRIMONIALES DE PROPIEDAD DEL IBAL S.A E.S.P. OFICIAL O QUE SE ENCUENTREN BAJO SU CUSTODIA. (MODALIDAD FIJA Y MÓVIL CON ARMAS)".

CLASE DE CONTRATO

- 1. PRESTACION DE SERVICIOS PROFESIONALES Y APOYO A LA GESTION
- 2. SUMINISTRO Y ADQUISICION
- 3. ARRENDAMIENTO
- 4. CONSULTORIA E INTERVENTORIA
- 5. SERVICIO
- 6. SEGUROS
- 7. INTERMEDIARIO DE SEGUROS
- 8. OBRA PUBLICA

X

ASPECTOS A EVALUAR DEL CONTRATISTA

PUNTAJE 2= MALO 3= REGULAR 4= BUENO 5= EXCELENTE

5. SERVICIOS

CRITERIOS CUMPLIMIENTO Y OPORTUNIDAD	PUNTAJE	CRITERIOS EN LA EJECUCION DEL CONTRATO	PUNTAJE
OPORTUNIDAD EN EL SERVICIO	5	PRESENTACION DE INFORMES DE AVANCE	5
COBERTURA DEL SERVICIO	5	ATENCION DE REQUERIMIENTOS	5
TIEMPO DE RESPUESTA A REQUERIMIENTOS	5	DISPOSICION DEL SERVICIO	5
CUMPLIMIENTO DEL PLAN DE TRABAJO	5	PAGO OPORTUNO DE LA SEGURIDAD SOCIAL	5
CUMPLIMIENTO EN LOS TERMINOS PARA LEGALIZAR EL CONTRATO Y SUS ADICIONES	5	CUMPLIMIENTO A LOS REQUERIMIENTOS DEL SISTEMA INTEGRADO DE GESTION	4
TOTAL PROMEDIO	5,0	SERVICIO POSTVENTA	0
		ASIGNACION DE REEMPLAZOS	5
CRITERIOS DE CALIDAD	PUNTAJE	ENTREGA OPORTUNA DE FACTURA	4
CALIDAD Y/O CONFORMIDAD EN LAS ACTIVIDADES REALIZADAS	5	PAGO DE SALARIOS Y PRESTACIONES	5
DEVOLUCIONES, CAMBIOS DE ELEMENTOS	0	CUMPLIMIENTO DE LAS NORMAS DE SALUD OCUPACIONAL Y SEGURIDAD INDUSTRIAL	4
FUNCIONAMIENTO	4		
SOPORTE Y MANTENIMIENTO	5	TOTAL PROMEDIO	4,66
DESEMPEÑO DEL PERSONAL	4	EVALUACION TOTAL	4,72
TOTAL PROMEDIO	4,5		

ANALISIS DEL RESULTADO DE LA EVALUACION X REEVALUACION _____ POR PARTE DEL SUPERVISOR Y/O INTERVENTOR (Cuando un contrato cuente con interventor y supervisor, este criterio debe ser diligenciado por los dos, en sus respectivas calidades): se realizo Evaluacion al contratista evidenciando que el contratista cumplio con los requerimientos solicitados.

OBSERVACIONES AL RESULTADO DE LA EVALUACION X REEVALUACION _____ POR PARTE DEL CONTRATISTA: Estoy de acuerdo y conforme con la evaluacion asignada.

INTERPONE RECURSO DE REPOSICION SI NO

INTERPONE RECURSO DE APELACION SI NO

7



FICHA TECNICA DE EVALUACION Y REEVALUACION DE PROVEEDORES

CÓDIGO: GJ-R-056

FECHA VIGENCIA:

15/07/2021

VERSIÓN: 01

Página 1 de 2

SISTEMA INTEGRADO DE GESTIÓN

NOTA INFORMATIVA: (Aplica unicamente para la reevaluacion) De conformidad con el artículo 7 de la resolución que reglamenta el procedimiento para la evaluación y reevaluación de proveedores la calificación de la reevaluación de proveedores, tendrá los siguientes efectos: El contratista o Proveedor que obtenga como resultado de la reevaluación puntaje de 3 o superior, será tenido en cuenta para contratar con el IBAL S.A. E.S.P. OFICIAL. El contratista que en el proceso de reevaluación obtenga un promedio de calificación inferior a tres (3), será suspendido por un término igual al plazo total del contrato ejecutado. En todo caso el término de suspensión no podrá ser inferior a seis (6) meses. Durante el término de la suspensión el contratista no se podrá presentar a participar como proponente individual o plural (Consortio, Unión Temporal, Promesa de Sociedad Futura u otra) en procesos de selección que adelante el IBAL S.A. E.S.P. OFICIAL.

La Suspensión a que hace referencia el presente artículo se extenderá por igual termino a cada uno de los integrantes de Consortios o Uniones Temporales que en el proceso de reevaluación hayan obtenido una calificación inferior a tres (3).

Los efectos mencionados en la nota anterior aplican para la reevaluacion de este contrato, de acuerdo con la fecha de su suscripcion.

SI

NO

HEYLEN ALEXANDRA MEDINA CASTAÑEDA

NOMBRES APELLIDOS Y FIRMA DEL SUPERVISOR Y/O INTERVENTOR (Cuando un contrato cuente con interventor y supervisor, este documento debe ser firmado por los dos, en sus respectivas calidades)

YEIMI ALEXANDRA ZANGUNA BARÓN

NOMBRES APELLIDOS Y FIRMA DEL CONTRATISTA



FICHA TECNICA DE EVALUACION Y REEVALUACION DE PROVEEDORES

CÓDIGO: GJ-R-056

FECHA VIGENCIA:

15/07/2021

VERSIÓN: 01

Página 1 de 2

SISTEMA INTEGRADO DE GESTIÓN

Evaluación: Fecha evaluación _____ Reevaluación: Fecha reevaluación: Abril 10 de 2023

Acta Parcial N° _____ Acta Final _____

INFORMACION DEL CONTRATO

NUMERO Y FECHA: 084 DEL 10 DE MARZO DE 2022

NOMBRE DEL PROVEEDOR O CONTRATISTA: SEGURIDAD TREBOL LTDA NIT: 800.185.215-2 C.C.

FECHA DE INICIO: 11 DE MARZO DE 2022 FECHA DE TERMINACION: 10 DE ABRIL DE 2023

OBJETO DEL CONTRATO: "CONTRATAR LA PRESTACIÓN DE SERVICIOS DE VIGILANCIA Y SEGURIDAD PRIVADA PARA LOS DIFERENTES BIENES, VALORES, E INTERESES PATRIMONIALES DE PROPIEDAD DEL IBAL S.A E.S.P. OFICIAL O QUE SE ENCUENTREN BAJO SU CUSTODIA. (MODALIDAD FIJA Y MÓVIL CON ARMAS)".

CLASE DE CONTRATO

- 1. PRESTACIÓN DE SERVICIOS PROFESIONALES Y APOYO A LA GESTION
- 2. SUMINISTRO Y ADQUISICION
- 3. ARRENDAMIENTO
- 4. CONSULTORIA E INTERVENTORIA
- 5. SERVICIO
- 6. SEGUROS
- 7. INTERMEDIARIO DE SEGUROS
- 8. OBRA PUBLICA

X

ASPECTOS A EVALUAR DEL CONTRATISTA

PUNTAJE 2= MALO 3= REGULAR 4= BUENO 5= EXCELENTE

5. SERVICIOS

CRITERIOS CUMPLIMIENTO Y OPORTUNIDAD	PUNTAJE	CRITERIOS EN LA EJECUCION DEL CONTRATO	PUNTAJE
OPORTUNIDAD EN EL SERVICIO	5	PRESENTACION DE INFORMES DE AVANCE	5
COBERTURA DEL SERVICIO	5	ATENCION DE REQUERIMIENTOS	5
TIEMPO DE RESPUESTA A REQUERIMIENTOS	5	DISPOSICION DEL SERVICIO	5
CUMPLIMIENTO DEL PLAN DE TRABAJO	5	PAGO OPORTUNO DE LA SEGURIDAD SOCIAL	5
CUMPLIMIENTO EN LOS TERMINOS PARA LEGALIZAR EL CONTRATO Y SUS ADICIONES	5	CUMPLIMIENTO A LOS REQUERIMIENTOS DEL SISTEMA INTEGRADO DE GESTION	4
TOTAL PROMEDIO	5,0	SERVICIO POSTVENTA	0
CRITERIOS DE CALIDAD	PUNTAJE	ASIGNACION DE REEMPLAZOS	5
CALIDAD Y/O CONFORMIDAD EN LAS ACTIVIDADES REALIZADAS	5	ENTREGA OPORTUNA DE FACTURA	4
DEVOLUCIONES, CAMBIOS DE ELEMENTOS	0	PAGO DE SALARIOS Y PRESTACIONES	5
FUNCIONAMIENTO	4	CUMPLIMIENTO DE LAS NORMAS DE SALUD OCUPACIONAL Y SEGURIDAD INDUSTRIAL	4
SOPORTE Y MANTENIMIENTO	5	TOTAL PROMEDIO	4,66
DESEMPEÑO DEL PERSONAL	4	EVALUACION TOTAL	4,72
TOTAL PROMEDIO	4,5		

ANALISIS DEL RESULTADO DE LA EVALUACION X REEVALUACION _____ POR PARTE DEL SUPERVISOR Y/O INTERVENTOR (Cuando un contrato cuente con Interventor y supervisor, este criterio debe ser diligenciado por los dos, en sus respectivas calidades): se realizo Evaluacion al contratista evidenciando que el contratista cumplio con los requerimientos solicitados.

OBSERVACIONES AL RESULTADO DE LA EVALUACION X REEVALUACION _____ POR PARTE DEL CONTRATISTA: Estoy de acuerdo y conforme con la evaluacion asignada.

INTERPONE RECURSO DE REPOSICION SI NO

INTERPONE RECURSO DE APELACION SI NO



FICHA TECNICA DE EVALUACION Y REEVALUACION DE PROVEEDORES

CÓDIGO: GJ-R-056

FECHA VIGENCIA:

15/07/2021

VERSIÓN: 01

Página 1 de 2

SISTEMA INTEGRADO DE GESTIÓN

NOTA INFORMATIVA: (Aplica unicamente para la reevaluacion) De conformidad con el artículo 7 de la resolución que reglamenta el procedimiento para la evaluación y reevaluación de proveedores la calificación de la reevaluación de proveedores, tendrá los siguientes efectos: El contratista o Proveedor que obtenga como resultado de la reevaluación puntaje de 3 o superior, será tenido en cuenta para contratar con el IBAL S.A. E.S.P. OFICIAL. El contratista que en el proceso de reevaluación obtenga un promedio de calificación inferior a tres (3), será suspendido por un término igual al plazo total del contrato ejecutado. En todo caso el término de suspensión no podrá ser inferior a seis (6) meses. Durante el término de la suspensión el contratista no se podrá presentar a participar como proponente individual o plural (Consortio, Unión Temporal, Promesa de Sociedad Futura u otra) en procesos de selección que adelante el IBAL S.A. E.S.P. OFICIAL.

La Suspensión a que hace referencia el presente artículo se extenderá por igual termino a cada uno de los integrantes de Consortios o Uniones Temporales que en el proceso de reevaluación hayan obtenido una calificación inferior a tres (3).

Los efectos mencionados en la nota anterior aplican para la reevaluacion de este contrato, de acuerdo con la fecha de su suscripcion.

SI

NO

Heylen Alexandra Medina Castañeda
HEYLEN ALEXANDRA MEDINA CASTAÑEDA

NOMBRES APELLIDOS Y FIRMA DEL SUPERVISOR Y/O INTERVENTOR (Cuando un contrato cuente con interventor y supervisor, este documento debe ser firmado por los dos, en sus respectivas calidades)

Yeimi Alexandra Zanguna Barón
YEIMI ALEXANDRA ZANGUNA BARÓN

NOMBRES APELLIDOS Y FIRMA DEL CONTRATISTA

CONTRATAR LA PRESTACIÓN DE SERVICIOS DE VIGILANCIA Y SEGURIDAD PRIVADA PARA LOS DIFERENTES BIENES, VALORES, E INTERESES PATRIMONIALES DE PROPIEDAD DEL IBAL S.A ESP OFICIAL Y DE ALGUNAS DEPENDENCIAS QUE SE ENCUENTREN BAJO SU CUSTODIA. (MODALIDAD FIJA Y MOVIL CON ARMAS).

No.	UBICACIÓN	PUESTOS	HORARIO	OBSERVACIONES	COSTO DIRECTO	A Y S	VALOR TARIFA ANTES DE IVA	AIU 10%	IVA 19%	VALOR TOTAL
1	Cra 3 No.1-04 (oficinas planta la Pola y Tanque) móvil.	1	24 Horas con Arma	Lunes a Domingo	\$ 10.211.100,00	\$ 1.020.010,00	\$ 11.231.110,00	\$ 1.123.111,00	\$ 213.391,09	\$ 11.444.501
2	Cra 3 No.1-04 (oficinas planta la Pola y Tanque) móvil.	1	24 Horas con Arma	Lunes a Domingo	\$ 10.211.100,00	\$ 1.020.010,00	\$ 11.231.110,00	\$ 1.123.111,00	\$ 213.391,09	\$ 11.444.501
3	Tanque la Alsacia.	1	24 Horas con Arma	Lunes a Domingo	\$ 10.211.100,00	\$ 1.020.010,00	\$ 11.231.110,00	\$ 1.123.111,00	\$ 213.391,09	\$ 11.444.501
4	Planta Aguas Residuales El Tejar	1	24 Horas con Arma	Lunes a domingo	\$ 10.211.100,00	\$ 1.020.010,00	\$ 11.231.110,00	\$ 1.123.111,00	\$ 213.391,09	\$ 11.444.501
5	Tanque Piedra pintada.	1	24 Horas con Arma	Lunes a domingo	\$ 10.211.100,00	\$ 1.020.010,00	\$ 11.231.110,00	\$ 1.123.111,00	\$ 213.391,09	\$ 11.444.501
6	Tanque sector Ambalá	1	24 Horas con Arma	Lunes a domingo	\$ 10.211.100,00	\$ 1.020.010,00	\$ 11.231.110,00	\$ 1.123.111,00	\$ 213.391,09	\$ 11.444.501
7	Tanque IBAL la 29 y 30	1	24 Horas con Arma	Lunes a domingo	\$ 10.211.100,00	\$ 1.020.010,00	\$ 11.231.110,00	\$ 1.123.111,00	\$ 213.391,09	\$ 11.444.501
8	Tanque cerro gordo	1	24 Horas con Arma	Lunes a domingo	\$ 10.211.100,00	\$ 1.020.010,00	\$ 11.231.110,00	\$ 1.123.111,00	\$ 213.391,09	\$ 11.444.501
9	Avenida 15 No. 6-48 (Oficinas Dirección Comercial, POR y Cartera).	1	12 Horas diurnas con Arma	Lunes a domingo	\$ 4.571.784,00	\$ 457.178,00	\$ 5.028.962,00	\$ 502.896,00	\$ 95.550,00	\$ 5.124.513
10	Cra 5 No 41-16 Edificio f 25 piso 2 (Oficina de centro de atención Integral)	1	12 Horas diurnas con Arma	Lunes a domingo	\$ 4.571.784,00	\$ 457.178,00	\$ 5.028.962,00	\$ 502.896,00	\$ 95.550,00	\$ 5.124.513
11	Oficinas de facturación Sede CAMI NORTE DE LA 60 CRA 5B LA FLORESTA	1	12 Horas diurnas con Arma	Lunes a Domingo	\$ 2.794.276,00	\$ 279.428,00	\$ 3.073.704,00	\$ 307.370,00	\$ 58.400,00	\$ 3.132.104
12	P.A.S. AV 15 No 6-38	1	urnas con Arma - Lunes a viernes (diurnas)	Lunes a viernes días hábiles. (20 días al mes)	\$ 3.048.206,00	\$ 304.821,00	\$ 3.353.027,00	\$ 335.303,00	\$ 63.708,00	\$ 3.416.734
13	LOS TUBOS BOQUERON	1	urnas con Arma - Lunes a viernes (diurnas)	Lunes a viernes días hábiles. (20 días al mes)	\$ 5.638.316,00	\$ 563.832,00	\$ 6.202.148,00	\$ 620.215,00	\$ 117.841,00	\$ 6.319.988
14	PLANTA CHEMBE	1	12 Horas nocturnas con Arma	Lunes a Domingo	\$ 5.638.316,00	\$ 563.832,00	\$ 6.202.148,00	\$ 620.215,00	\$ 117.841,00	\$ 6.319.988
15	TANQUE LAS AMERICAS	1	12 Horas nocturnas con Arma	Lunes a Domingo	\$ 5.638.316,00	\$ 563.832,00	\$ 6.202.148,00	\$ 620.215,00	\$ 117.841,00	\$ 6.319.988
16	PLANTA AGUAS RESIDUALES LA ARBOLEDA DEL CAMPESTRE	1	12 Horas nocturnas con Arma	Lunes a Domingo	\$ 5.638.316,00	\$ 563.832,00	\$ 6.202.148,00	\$ 620.215,00	\$ 117.841,00	\$ 6.319.988
17	PLANTA DE AGUA POTABLE LA ARBOLEDA DEL CAMPESTRE	1	12 Horas nocturnas con Arma	Lunes a Domingo	\$ 5.638.316,00	\$ 563.832,00	\$ 6.202.148,00	\$ 620.215,00	\$ 117.841,00	\$ 6.319.988
18	MONITOREO ALARMAS	1	24 Hras	Lunes a domingo	\$ 1,00	\$ 0	\$ 1,00	\$ 0	\$ 0	\$ 1
19	CAMARAS DE VIDEO	1	24 Hras	Lunes a domingo	\$ 1,00	\$ 0	\$ 1,00	\$ 0	\$ 0	\$ 1
							VALOR TOTAL DEL 31 DE MARZO AL 30 DE ABRIL 2023	\$	\$	138.758.340

**Factura Electrónica De Venta No****ST No. 2234**

Documento Oficial de Autorización de Numeración Facturación Electrónica No. 18764037728132 que habilita desde ST 1757 hasta ST 10000. Vence 2023-10-11

SEGURIDAD TREBOL LTDA

Nit 800185215

IVA Régimen Común No somos Agentes de Retención de IVA

No somos Grandes Contribuyentes
Actividad Económica ICA 8010 7000.00 X 1000

CLIENTE	EMPRESA IBAGUEREÑA DE ACUEDUCTO Y ALCANTARIL			POR CONCEPTO DE			
NIT	800089809 6			FACTURA DE VENTA			
DIRECCIÓN		CIUDAD	TELÉFONO				
AV 15 6 48		Ibagué	2756000				
FECHA FACTURA		FECHA VENCIMIENTO		VENDEDOR		FORMA DE PAGO	
17/04/2023		16/05/2023		SEGURIDAD TREBOL LTDA		Credito	

Item	Descripción	Cantidad	U Medida	Valor Unitario	IVA	Valor IVA	Total
1	SERVICIO DE VIGILANCIA PERSONALIZADA	1	Und.	122.553.980	0%	0	122.553.980
2	AIU SERVICIO DE VIGILANCIA PERSONALIZADA EST. COMERCIAL. SERVICIOS DE VIGILANCIA PERSONALIZADA CON ARMA, FIJA Y MEDIO DE COMUNICACION PRESTADO DESDE EL 11 DE MARZO AL 10 DE ABRIL DE 2023 SE ANEXA RELACION ACLARATORIA DE LOS SERVICIOS PRESTADOS, VALOR \$138.758.340,00 CON IVA INCLUIDO BASE GRAVABLE A.I.U.	1	Und.	13.617.109	19%	2.587.251	13.617.109

Total líneas o ítems: 2	SUBTOTAL	136.171.089
Valor en Letras	DESCUENTO	0
CIENTO TREINTA Y OCHO MILLONES SETECIENTOS CINCUENTA Y OCHO MIL TRESCIENTOS CUARENTA PESOS M/CTE	IVA	2.587.251
	TOTAL DE LA OPERACIÓN	138.758.340
	RETEFUENTE	0
	RETEIVA	0
	RETEICA	0
	TOTAL MENOS RETENCIONES	138.758.340

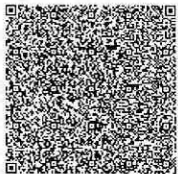
**Representación Gráfica de la Factura de Venta Electrónica**

Fecha y Hora de Generación: 17/04/2023 11:37:14

CRA 7A No 21 85 Teléfono 261 04 84 001

Correo Electrónico seguridadtrebol@yahoo.es