	<b>SOPORTES DOCUMENTALES PARA TRAMITE DE CUENTA</b>  <b>SISTEMA INTEGRADO DE GESTIÓN</b>	<b>CÓDIGO:</b> GJ-R-050
		<b>FECHA VIGENCIA:</b> 2016-10-12
		<b>VERSIÓN:</b> 02
		Página 1 de 1

Ibagué, 01 de abril de 2022

Doctora  
**OLGA LUCÍA LIÉVANO RODRÍGUEZ**  
 Secretaria General  
 IBAL S.A. E.S.P- OFICIAL  
 Ibagué

*Al Doctor  
 08-04-22*

**REF: ENVIO SOPORTES PARA TRAMITE DE CUENTA DEL CONTRATO N° 019 DE 25 DE ENERO DE 2022**

Cordial Saludo:

Por medio de la presente me dirijo a usted con el fin de allegarle los soportes documentales originales para que obren dentro de la carpeta del archivo de gestión de la secretaria general, así como también las copias de los documentos que son requeridos por la oficina de contabilidad para el respectivo tramite de cuenta, para lo cual me permito relacionar al detalle los documentos que adjunto, de la siguiente manera:

**DOCUMENTOS ACTA PARCIAL:**

Cuenta de Cobro.
Acta Parcial N° 02
Certificación de seguridad social
Ficha técnica de evaluación.
Informe de gestión

Atentamente,

  
**ALEXI LILIANA BUITRAGO CAYCEDO**  
 Supervisora- Líder Gestión Ambiental



**EL IBAL S.A E.S.P. OFICIAL**  
**NIT. 800 089 809-6**

**DEBE A:**

**CARLOS HERNEY LANCHEROS LOPEZ**, identificado con cédula de ciudadanía número 93.361.395 expedida en Ibagué Tolima, la suma UN MILLÓN QUINIENTOS CINCUENTA MIL PESOS **(\$1.550.000) M/CTE**, por concepto de cancelación de acta parcial N° 02 Periodo comprendido entre el 03 de marzo del 2022 al 02 de abril del 2022.

En Ibagué Tolima, a los (01) días del mes de abril de dos mil Veintidós (2022).

*Carlos H. Lancheros*

**CARLOS HERNEY LANCHEROS LOPEZ**

C.C. 93.361.395





**ACTA PARCIAL**  
**SISTEMA INTEGRADO DE GESTIÓN**

**CÓDIGO:** GJ-R-033

**FECHA VIGENCIA:**  
2022-01-12

**VERSIÓN:** 07

**Página 1 de 2**

<b>Contrato No.</b>	CONTRATO DE APOYO A LA GESTION N° 019 DEL 25/01/2022		
<b>Objeto</b>	CONTRATAR LOS SERVICIOS DE APOYO A LA GESTION DE UN ASISTENTE NIVEL 2 PARA LA ADMINISTRACION Y MANEJO DEL PREDIO DENOMINADO EL PALMAR, UBICADO EN LA ZONA RURAL DEL MUNICIPIO DE IBAGUÉ Y DECLARADO COMO RESERVA FORESTAL.		
<b>Valor total</b>	NUEVE MILLONES TRECIENTOS MIL PESOS (9,300,000) M/CTE		
<b>Contratista</b>	CARLOS HERNEY LANCHEROS LOPEZ		
<b>Supervisor</b>	ALEXI LILIANA BUITRAGO CAYCEDO		
<b>Fecha de Inicio</b>	03/02/2022		
<b>Fecha de terminación</b>	02/08/2022		
<b>Plazo de Ejecución</b>	06 MESES		
<b>FECHA DE ELABORACIÓN DEL ACTA PARCIAL</b>		<b>Año</b>	<b>Mes</b>
		2022	04
En la ciudad de Ibagué, en la fecha antes indicada, contratista y supervisor suscriben la presente Acta Parcial No.02, del contrato antes identificado. Para completar y soportar los trámites necesarios para su correspondiente pago.			
<b>Periodo informado</b>	03/03/2022 AL 02/04/2022		
<b>Informe de las actividades desarrolladas y avaladas por el supervisor.</b>	<ol style="list-style-type: none"> <li>1. Guadañada de áreas verdes y limpia de alrededor de la vivienda</li> <li>2. Guadañado mantenimiento y limpia del vivero.</li> <li>3. Guadañadas áreas verdes y alrededor del establo.</li> <li>4. Recorrido por el predio el palmar ejerciendo control y vigilancia si ninguna novedad</li> <li>5. Guadañada limpia y mantenimiento del idean</li> <li>6. Limpia del tanque de acueducto y mantenimiento</li> <li>7. Guadañada y limpia de áreas verdes alrededor de oso de anteojos</li> <li>8. Guadañadas áreas verdes y alrededor del establo</li> <li>9. Recorrido por el predio el palmar ejerciendo control y vigilancia sin ninguna novedad</li> <li>10. Guadañada limpia y mantenimiento del vivero</li> <li>11. Arreglo cerca</li> <li>12. Apoyo con la actividad realizada por parte del Ibal sa esp oficial.</li> </ol>		
<b>Evidencias de la ejecución del contrato</b>	Se anexa informe técnico de Actividades.		
<b>ESTADO DE CUENTA</b>			
<b>Valor Contrato</b>	NUEVE MILLONES TRECIENTOS MIL PESOS (9,300,000) M/CTE		

	<b>ACTA PARCIAL</b> <b>SISTEMA INTEGRADO DE GESTIÓN</b>	<b>CÓDIGO:</b> GJ-R-033
		<b>FECHA VIGENCIA:</b> 2020-02-17
		<b>VERSIÓN:</b> 05
		<b>Página 2 de 2</b>

<b>Valor Acta No. 01</b>	UN MILLÓN QUINIENTOS CINCUENTA MIL PESOS (\$1.550.000) MCTE		
<b>Valor Acta No. 02</b>	UN MILLÓN QUINIENTOS CINCUENTA MIL PESOS (\$1.550.000) MCTE		
<b>Saldo (Valor pendiente para pago).</b>	SIES MILLONES DOCIENTOS MIL PESOS (\$6.200.000) MCTE		
<b>APORTES AL SISTEMA DE SEGURIDAD SOCIAL</b>			
<b>PERSONA NATURAL</b>			
<b>Entidad en donde se realiza el pago.</b>	SOI	<b>Valor total del aporte</b>	<b>\$ 285.000</b>
<b>Planilla No.</b>	4431374731	<b>Salud</b>	\$ 125.000
<b>Periodo cotizado</b>	<b>De:</b>	<b>01/03/2022</b>	<b>Pensión</b>
	<b>Hasta:</b>	<b>31/03/2022</b>	<b>ARL</b>
			\$ 160.000
			N/A
<b>ANEXOS:</b>			<b>Marque con x</b>
Recibo de pago de seguridad social			<b>x</b>
Copia planillas de aporte			<b>x</b>
Informe de Actividades			<b>x</b>
<b>Firma</b>	<i>Carlos H. Lancheros</i>		<i>[Signature]</i>
<b>Nombre</b>	CARLOS HERNEY LANCHEROS LOPEZ	ALEXI LILIANA BUITRAGO CAYCEDO	
	<b>Contratista</b>	<b>Supervisora</b>	
<b>V° B° Profesional Salud Ocupacional IBAL</b>	CLAUDIA COMBITA ZAMBRANO		<i>[Signature]</i>

**EMPRESA IBAGUERENA DE ACUEDUCTO Y ALCANTARILLADO  
IBAL S.A. E.S.P OFICIAL**

**INFORME ACTA PARCIAL N° 02**

**CONTRATAR LOS SERVICIOS DE APOYO A LA GESTIÓN DE UN ASISTENTE NIVEL 2, PARA LA ADMINISTRACIÓN Y MANEJO DEL PREDIO DENOMINADO EL PALMAR, UBICADO EN LA ZONA RURAL DEL MUNICIPIO DE IBAGUÉ Y DECLARADO COMO RESERVA FORESTAL.**

**CONTRATISTA.**

**CARLOS HERNEY LANCHEROS LOPEZ**

**SUPERVISOR**

**ALEXI LILIANA BUITRAGO CAYCEDO**

**Líder Gestión Ambiental**

**IBAGUE – TOLIMA**

**DEL 03 DE MARZO AL 02 DE ABRIL DEL 2022**

## **TABLA DE CONTENIDO**

### **1. INTRODUCCION.**

### **2. INFORMACIÓN REFERENTE.**

2.1. Orden de prestación de servicios.

2.2. Descripción del problema.

2.3. Objeto.

2.4. Ficha catastral.

2.5. Área.

2.6. Ubicación.

2.7. Propósito.

### **3. ACTIVIDADES CONTRATADAS.**

### **4. REPORTE DE ACTIVIDADES.**



## **1. INTRODUCCION.**

Como lo establece el informe de monitoreo a las cuencas abastecedoras de la empresa ibaguereña de acueducto y alcantarillado IBAL S.A. ESP – OFICIAL. El conocimiento de los procesos hidrológicos, ambientales, sociales y de los cambios climáticos que ocurren sobre las cuencas que abastecen de agua el acueducto de Ibagué permite medir el grado de afectación de la misma y predecir las Tendencias. Este conocimiento hace posible desarrollar los procesos de planificación de la gestión ambiental y la toma de decisiones en el corto, mediano y largo plazo para proteger el recurso hídrico y asegurar su uso en los parámetros de calidad y cantidad requeridas para suplir las necesidades del municipio de Ibagué.

## **2. INFORMACIÓN REFERENTE**

- 2.1.** Contrato de Apoyo a la Gestión No. 019 del 25/01/2022
- 2.2.** Descripción de la necesidad:

La Empresa Ibaguereña de Acueducto y Alcantarillado IBAL S.A. E.S.P. OFICIAL, adquirió el predio EL PALMAR con un área de 1854 Has, DECLARADO COMO RESERVA FORESTAL PROTECTORA, ubicado en la Inspección de Juntas en el Municipio de Ibagué; para conservar en buen estado la reserva forestal EL PALMAR se hace necesario llevar a cabo diferentes actividades para dar cumplimiento al objetivo de la misma como : monitoreo al bien inmueble, en aras de evitar el acceso al mismo de semovientes, invasores, talas, quemas, plantaciones ilícitas y otras actividades que deterioren el bien adquirido y por el cual fue declarado Reserva Forestal; de igual manera la vivienda requiere vigilancia, limpieza de las zonas aledañas, entre otras actividades propias de la administración del predio.

Lo anterior, se enmarca dentro de los ejes principales del gobierno "Por Ibagué con todo el corazón", eje fundamental "Agua" que se proyecta como primordial en la planificación territorial y en los lineamientos "ser amigable con el medio ambiente". De igual forma, en cumplimiento de políticas ambientales La Empresa Ibaguereña de Acueducto y Alcantarillado debe realizar una Gestión Integral del Recurso Hídrico, por ser el elemento vital en los ciclos y procesos naturales de los ecosistemas y del hombre, además de ser determinante de los procesos de ocupación del territorio y del desarrollo de las actividades productivas de la sociedad, además el déficit de agua genera problemas de disponibilidad, desabastecimiento y racionamiento de agua con sus consecuentes efectos nocivos sobre la calidad de vida de la población y sus actividades económicas. Por tanto, es necesario establecer acciones que orienten la gestión del recurso hídrico teniendo en consideración los ecosistemas y los recursos naturales; así como los aspectos sociales y las necesidades humanas, realizando el monitoreo, control y seguimiento del predio.

Por lo antes expuesto y dando cumplimiento a la política del Sistema de Gestión Ambiental como prestador de servicios públicos de agua potable y saneamiento básico, consciente de su compromiso en la conservación ambiental, establece como directriz el aprovechamiento racional de los recursos naturales; a través de una gestión ambiental integral continua, con criterios de competitividad empresarial y el desarrollo sostenible ambiental y social. Se hace necesario adelantar procesos que conlleven a conservar, recuperar y restaurar las condiciones ambientales de las fuentes hídricas que abastecen el acueducto del Municipio de Ibagué; razón por la cual es necesario contratar una persona de apoyo para la administración y manejo del predio EL PALMAR.

**Objeto:** CONTRATAR LOS SERVICIOS DE APOYO A LA GESTIÓN DE UN ASISTENTE NIVEL 2, PARA LA ADMINISTRACIÓN Y MANEJO DEL PREDIO DENOMINADO EL PALMAR, UBICADO EN LA ZONA RURAL DEL MUNICIPIO DE IBAGUÉ Y DECLARADO COMO RESERVA FORESTAL.

## **2 ACTIVIDADES CONTRATADAS.**

1. Guadañada de áreas verdes y limpia de alrededor de la vivienda
2. Guadañado mantenimiento y limpia del vivero.
3. Guadañadas áreas verdes y alrededor del establo.
4. Recorrido por el predio el palmar ejerciendo control y vigilancia si ninguna novedad
5. Guadañada limpia y mantenimiento del idean
6. Limpia del tanque de acueducto y mantenimiento
7. Guadañada y limpia de áreas verdes alrededor de oso de anteojos
8. Guadañadas áreas verdes y alrededor del establo
9. Recorrido por el predio el palmar ejerciendo control y vigilancia sin ninguna novedad
10. Guadañada limpia y mantenimiento del vivero
11. Arreglo cerca
12. Apoyo con la actividad realizada por parte del Ibal sa esp oficial.

**REGISTRO FOTOGRÁFICO - ACTA PARCIAL No.1**  
**LIMPIEZA RESERVA FORESTAL PUNTO DE CONTROL PREDIO EL PALMAR**

fecha	Actividad	41 firma
05-03-22	recorrido por el predio el palmar Sin ninguna novedad.	C. Hugel
06-03-22	poda y limpia mantenimiento de Jardines.	C. Hugel
08-03-22	guadañada de areas verdes alrededor de la vivienda	C. Hugel
09-03-22	recorrido por el predio el palmar. Sin ninguna novedad.	C. Hugel
11-03-22	guadañada poda y limpia de palma de cera.	C. Hugel
14-03-22	guadañada de areas verdes alrededor de la vivienda.	C. Hugel
16-03-22	recorrido al predio Termalitos Sin ninguna novedad.	C. Hugel
18-03-22	guadañada de areas verdes alrededor del establo.	C. Hugel
19-03-22	recoleccion de basuras en areas verdes.	C. Hugel
22-03-22	mantenimiento poda y limpia de Jardines.	C. Hugel
24-03-22	recorrido por el predio el palmar Sin ninguna novedad.	C. Hugel
26-03-22	guadañada de areas verdes alrededor del portal el palmar.	C. Hugel
28-03-22	guadañada de areas verdes alrededor de la vivienda.	C. Hugel
29-03-22	guadañada de areas verdes y limpia de Jardines.	C. Hugel
30-03-22	recoleccion de basuras en areas verdes	C. Hugel

RECORRIDO EN EL PREDIO



**ARREGLO Y EMBELLECIMIENTO ZONAS VERDES PREDIO EL PALMAR**

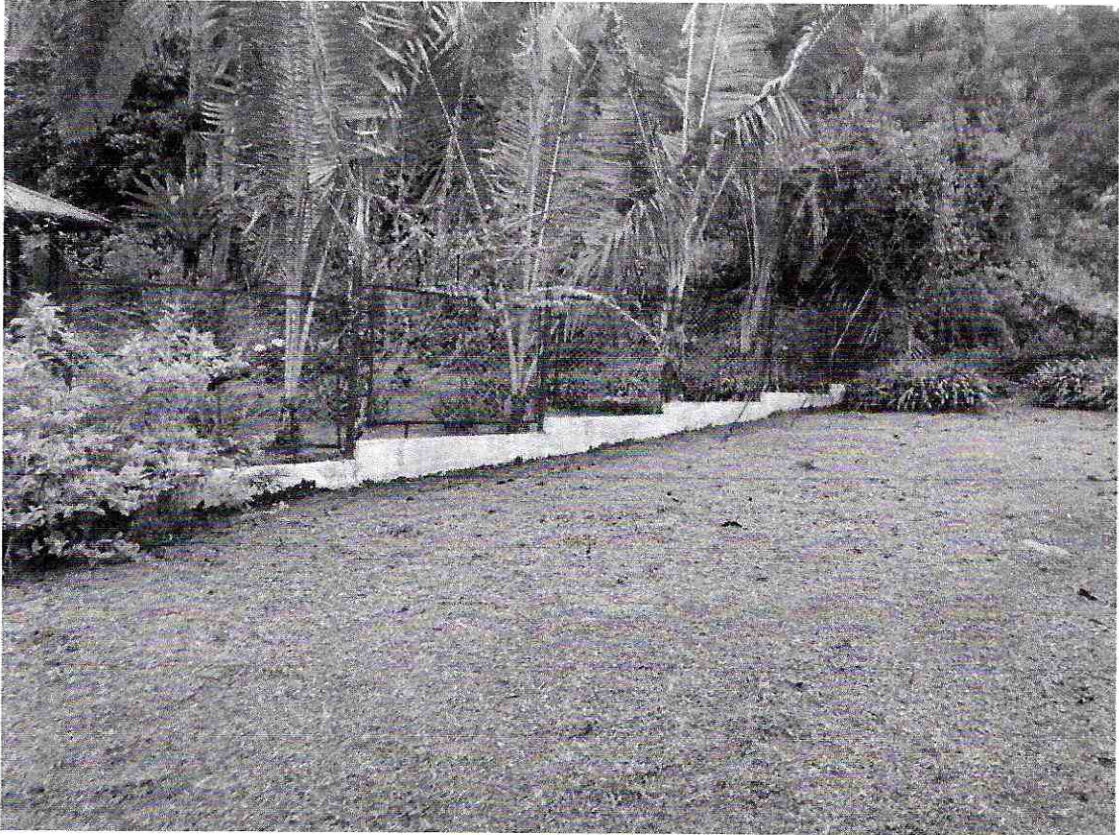

APRIL 2 1962

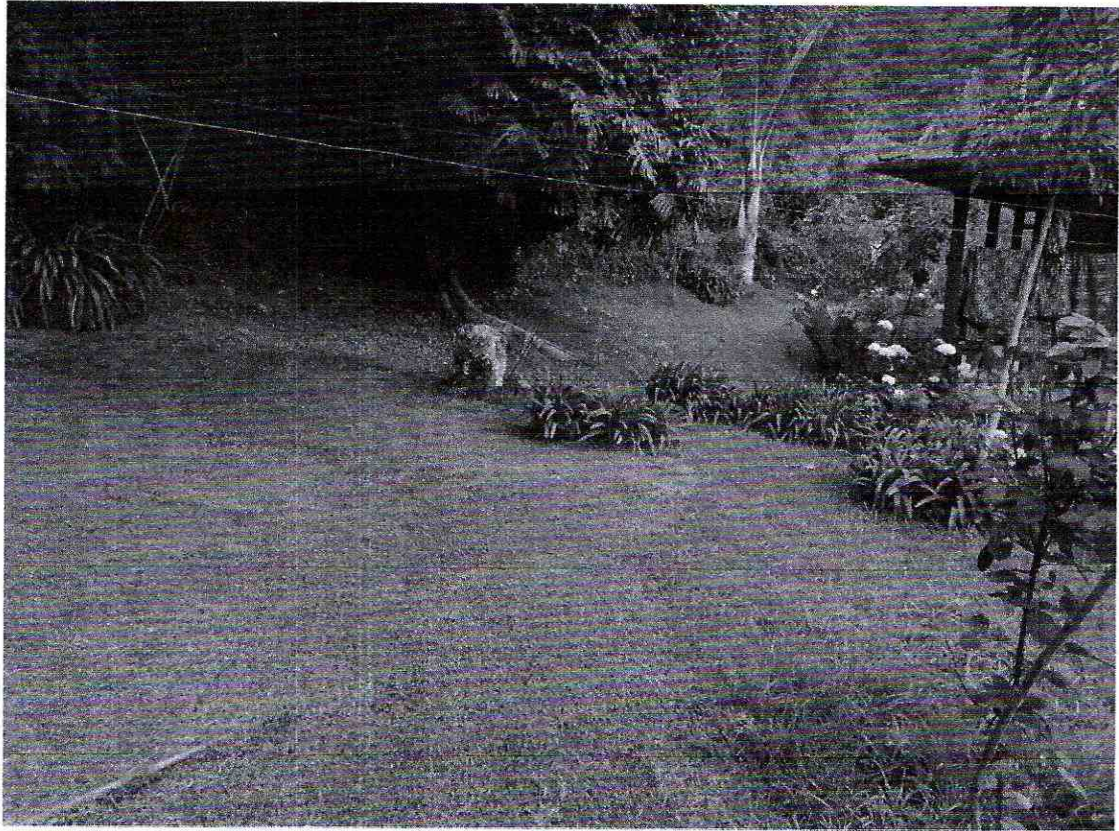

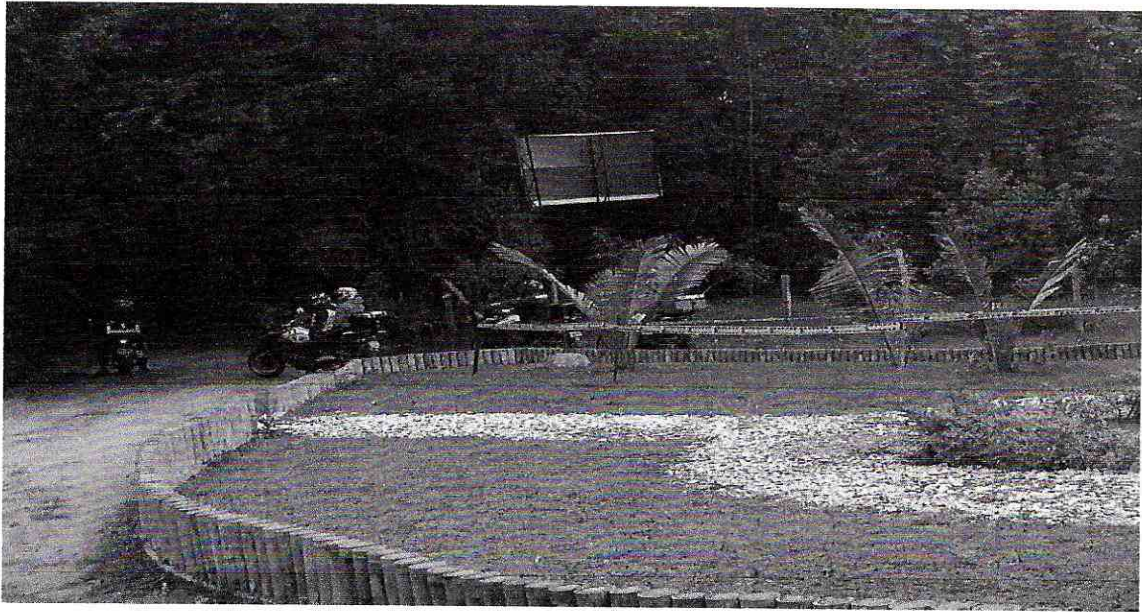

*Carlos H. Lancheros*

**CARLOS HERNEY LANCHEROS LOPEZ**  
Contratista

*Alexandriana Buitrago Caycedo*  
**Vb. ALEXANDRIANA BUITRAGO CAYCEDO**  
Lider Gestión Ambiental





EMPRESA: EFECTIVO LTDA.  
NIT. 830.131.993-1  
Calle 96 No. 12-55 Bogota

ORDEN DE SERVICIO

No OS: 9185230055 DU: 501911

Cajero: ANFELODE

Cliente beneficiario:  
110263 PILA RECAUDO

Fecha: 01/03/2022 09:10:09

PS Recaudador:  
035522 SERVIENTREGA LOS PANCHES UNO

Cantidad cupones: 1  
Identificacion: 93361395  
Nombre: CARLOS  
Apellido 1: PLANCHEROS  
Apellido 2: NOGA  
TIPO DOCUMENTO: CEDULA DE CIUDADANIA  
TELEFONO: 3125055218  
Codigo Planilla: 4431374731  
Periodo Pago: 2022/03  
Valor Comision: 0  
Valor Iva Comision: 0  
Referencia: 93361395 Valor \$285.000,00  
Valor recibido: \$285.000,00  
Forma de pago: EFECTIVO

Aplica condiciones particulares con el cliente beneficiario  
Conserve este recibo, es el unico soporte valido para atender cualquier reclamacion  
Con la aplicacion y aceptacion de mi parte, de la prestacion de este servicio, entienda que manifiesto verbalmente mi autorizacion para el tratamiento de los datos personales que voluntariamente he entregado a Efectivo Ltda., Estos datos pueden ser utilizados unica y exclusivamente para la prestacion del servicio convenido.  
Linea de servicio al cliente: (1) 6510101  
servicioalcliente@efecty.com.co  
www.efecty.com.co

EMPRESA: EFECTIVO LTDA.  
NIT. 830.131.993-1  
Calle 96 No. 12-55 Bogota

ORDEN DE SERVICIO

No OS: 9185230055 DU: 501911

Cajero: ANFELODE

Cliente beneficiario:  
110263 PILA RECAUDO

Fecha: 01/03/2022 09:10:09

PS Recaudador:  
035522 SERVIENTREGA LOS PANCHES UNO

Cantidad cupones: 1  
Identificacion: 93361395  
Nombre: CARLOS  
Apellido 1: PLANCHEROS  
Apellido 2: NOGA  
TIPO DOCUMENTO: CEDULA DE CIUDADANIA  
TELEFONO: 3125055218  
Codigo Planilla: 4431374731  
Periodo Pago: 2022/03  
Valor Comision: 0  
Valor Iva Comision: 0  
Referencia: 93361395 Valor \$285.000,00  
Valor recibido: \$285.000,00  
Forma de pago: EFECTIVO

Aplica condiciones particulares con el cliente beneficiario  
Conserve este recibo, es el unico soporte valido para atender cualquier reclamacion  
Con la aplicacion y aceptacion de mi parte, de la prestacion de este servicio, entienda que manifiesto verbalmente mi autorizacion para el tratamiento de los datos personales que voluntariamente he entregado a Efectivo Ltda., Estos datos pueden ser utilizados unica y exclusivamente para la prestacion del servicio convenido.  
Linea de servicio al cliente: (1) 6510101  
servicioalcliente@efecty.com.co  
www.efecty.com.co



PLANILLA INTEGRADA AUTOLIQUIDACIÓN APORTES  
SOPORTE DE PAGO GENERAL



<b>DATOS GENERALES DEL APORTANTE</b> CÉDULA DE CIUDADANÍA: 3303925 N. SOCIAL: CARLOS HERNEY LANCHEROS DEPARTAMENTO: TOLIMA CORREJIMIENTO: UNITAS CLASE APORTANTE: 02-INDEPENDIENTE ACTIVIDAD ECONOMICA: Actividades reguladoras y facilitadoras de la act PLUNICO: NO		<b>DATOS GENERALES DE LA PLANILLA</b> TIPO DE PLANILLA: 4431374731 PERIODO COTIZACIÓN SALUD: marzo 2022 PERIODO COTIZACIÓN SALUD: marzo 2022 FECHA PAGO (aaaa/mm/dd): 2022/03/01 NÚMERO AUTORIZACIÓN: 2022/03/01	
<b>DATOS GENERALES DEL APORTANTE</b> NÚMERO PLANILLA: 3303925 PERIODO COTIZACIÓN SALUD: marzo 2022 FECHA PAGO (aaaa/mm/dd): 2022/03/01		<b>DATOS GENERALES DE LA PLANILLA</b> TIPO DE PLANILLA: 4431374731 PERIODO COTIZACIÓN SALUD: marzo 2022 PERIODO COTIZACIÓN SALUD: marzo 2022 FECHA PAGO (aaaa/mm/dd): 2022/03/01 NÚMERO AUTORIZACIÓN: 2022/03/01	

TOTAL APORTES A PENSION		TOTAL APORTES A SALUD		TOTAL APORTES A SALUD	
No. COTIZANTES	COTIZACIÓN	No. COTIZANTES	COTIZACIÓN	No. COTIZANTES	COTIZACIÓN
1	\$ 180.000	1	\$ 180.000	1	\$ 180.000
TOTAL APORTES A PENSION		TOTAL APORTES A SALUD		TOTAL APORTES A SALUD	
\$ 180.000		\$ 180.000		\$ 180.000	

TOTAL APORTES A PENSION		TOTAL APORTES A SALUD		TOTAL APORTES A SALUD	
No. COTIZANTES	COTIZACIÓN	No. COTIZANTES	COTIZACIÓN	No. COTIZANTES	COTIZACIÓN
1	\$ 180.000	1	\$ 180.000	1	\$ 180.000
TOTAL APORTES A PENSION		TOTAL APORTES A SALUD		TOTAL APORTES A SALUD	
\$ 180.000		\$ 180.000		\$ 180.000	

TOTAL APORTES A PENSION		TOTAL APORTES A SALUD		TOTAL APORTES A SALUD	
No. COTIZANTES	COTIZACIÓN	No. COTIZANTES	COTIZACIÓN	No. COTIZANTES	COTIZACIÓN
1	\$ 180.000	1	\$ 180.000	1	\$ 180.000
TOTAL APORTES A PENSION		TOTAL APORTES A SALUD		TOTAL APORTES A SALUD	
\$ 180.000		\$ 180.000		\$ 180.000	

TOTAL APORTES A PENSION		TOTAL APORTES A SALUD		TOTAL APORTES A SALUD	
No. COTIZANTES	COTIZACIÓN	No. COTIZANTES	COTIZACIÓN	No. COTIZANTES	COTIZACIÓN
1	\$ 180.000	1	\$ 180.000	1	\$ 180.000
TOTAL APORTES A PENSION		TOTAL APORTES A SALUD		TOTAL APORTES A SALUD	
\$ 180.000		\$ 180.000		\$ 180.000	

TOTAL APORTES A PENSION		TOTAL APORTES A SALUD		TOTAL APORTES A SALUD	
No. COTIZANTES	COTIZACIÓN	No. COTIZANTES	COTIZACIÓN	No. COTIZANTES	COTIZACIÓN
1	\$ 180.000	1	\$ 180.000	1	\$ 180.000
TOTAL APORTES A PENSION		TOTAL APORTES A SALUD		TOTAL APORTES A SALUD	
\$ 180.000		\$ 180.000		\$ 180.000	





**PLANILLA INTEGRADA AUTOLIQUIDACIÓN APORTES**  
**SOPORTE DE PAGO PARA EL COTIZANTE CC 93361395**



DATOS GENERALES DEL APORTANTE				
Nombre ó Razón Social	CARLOS HERNEY LANCHEROS LOPEZ			
Tipo Identificación	CEDULA DE CIUDADANIA	Número de Identificación	93361395	
Ciudad/Municipio	IBAGUE	Departamento	TOLIMA	
Dirección	CORREJIMIENTO JUNTAS	Teléfono	2626800	
Tipo Empresa	PRIVADA	Actividad Económica	Actividades reguladoras y	
Tipo Aportante	02-INDEPENDIENTE	Clase Aportante	I-INDEPENDIENTE	
Forma Presentación	ÚNICO			
APORTANTE EXONERADO PAGO APORTES SALUD, SENA E ICBF (REFORMA TRIBUTARIA):				NO

DATOS GENERALES DE LA PLANILLA			
Número Planilla	<b>4431374731</b>	Tipo de Planilla	I-INDEPENDIENTES
Periodo Cotización Otros	marzo / 2022	Periodo Cotización Salud	marzo / 2022
Días de Mora	0	Fecha Pago	2022/03/01
Número Autorización	9998901361		

INFORMACIÓN BÁSICA				
Nombres	CARLOS HERNEY	Apellidos	LANCHEROS LOPEZ	
Tipo de Identificación	CC	Número de Identificación	93361395	
Tipo cotizante	INDEPEND	Subtipo Cotizante		
Colombiano Temporalmente en el Exterior	NO	Extranjero no obligado a cotizar Pensión	NO	
COTIZANTE EXONERADO PAGO APORTES SALUD, SENA E ICBF (REFORMA TRIBUTARIA):				NO
Departamento	TOLIMA	Municipio	IBAGUE	
Salario Básico	\$ 1.000.000	Tipo de Salario		

NOVEDADES																		
ING	RET	TDE	TAE	TDP	TAP	COR	VSP	VST	SLN	COM	IGE	LMA	VAC	AVP	VCT	IRP		

APORTES REALIZADOS A SEGURIDAD SOCIAL			
<b>PENSIÓN</b>		Administradora	230301-PORVENIR
Días	30	IBC	\$ 1.000.000
Tarifa	16,000 %	Cotización Obligatoria	\$ 160.000
FSP - Solidaridad	\$ 0	FSP - Subsistencia	\$ 0
Aportes Voluntarios Empleador	\$ 0	Aportes Voluntarios Cotizante	\$ 0
Indicador tarifa especial	Normal	<b>Total Aporte</b>	<b>\$ 160.000</b>

<b>SALUD</b>		Administradora	EPS002-SALUD TOTAL
Días	30	IBC	\$ 1.000.000
Tarifa	12,500 %	Cotización Obligatoria	\$ 125.000
Nro Incapacidad por Enf. General		Valor	\$ 0
Nro Licencia de Maternidad		Valor	\$ 0
Valor ADRES	\$ 0	<b>Total Aporte</b>	<b>\$ 125.000</b>

<b>TOTAL PAGADO:</b>	<b>\$ 285.000</b>
----------------------	-------------------

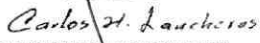

	FICHA TECNICA DE EVALUACION Y REEVALUACION DE PROVEEDORES		CÓDIGO: GJ-R-056	
			FECHA VIGENCIA:	
			15/07/2021	
			VERSIÓN: 01	
				Página 1 de 4
Evaluación: <input checked="" type="checkbox"/> Fecha evaluación: 01/04/2022      Reevaluación: <input type="checkbox"/> Fecha reevaluación: _____ Acta Parcial N° 02				
<b>INFORMACION DEL CONTRATO</b>				
NUMERO Y FECHA: 019 de 26/01/2022 NOMBRE DEL PROVEEDOR O CONTRATISTA: CARLOS HERNEY LANCHEROS LOPEZ      NIT: C.C. 93.361.395 FECHA DE INICIO: 03/02/2022      FECHA DE TERMINACION: 02/08/2022 OBJETO DEL CONTRATO: CONTRATAR LOS SERVICIOS DE APOYO A LA GESTION DE UN ASISTENTE NIVEL 2 PARA LA ADMINISTRACION Y MANEJO DEL PREDIO DENOMINADO EL PALMAR, UBICADO EN LA ZONA RURAL DEL MUNICIPIO DE IBAGUÉ, DECLARADO COMO RESERVA FORESTAL.				
CLASE DE CONTRATO	1. PRESTACION DE SERVICIOS PROFESIONALES Y APOYO A LA GESTION		x	
	2. SUMINISTRO Y ADQUISICION			
	3. ARRENDAMIENTO			
	4. CONSULTORIA E INTERVENTORIA			
	5. SERVICIO			
	6. SEGUROS			
	7. INTERMEDIARIO DE SEGUROS			
	8. OBRA PUBLICA			
<b>ASPECTOS A EVALUAR DEL CONTRATISTA</b>				
PUNTAJE      2= MALO      3= REGULAR      4= BUENO      5= EXCELENTE				
<b>1. PRESTACION DE SERVICIOS PROFESIONALES Y APOYO A LA GESTION</b>				
CRITERIOS CUMPLIMIENTO Y OPORTUNIDAD		PUNTAJE	CRITERIOS EN LA EJECUCION DEL CONTRATO	PUNTAJE
OPORTUNIDAD EN EL SERVICIO		4	PRESENTACION DE INFORMES DE AVANCE	4
TIEMPO DE RESPUESTA A REQUERIMIENTOS		4	ATENCION DE REQUERIMIENTOS	4
CUMPLIMIENTO EN LOS TERMINOS PARA LEGALIZAR EL CONTRATO Y SUS ADICIONES		5	PAGO OPORTUNO DE LA SEGURIDAD SOCIAL	5
TOTAL PROMEDIO		4.33	ENTREGA OPORTUNA DE FACTURA	5
			CUMPLIMIENTO A LOS REQUERIMIENTOS DEL SISTEMA INTEGRADO DE GESTION	4
			CUMPLIMIENTO DE LAS NORMAS DE SALUD OCUPACIONAL Y SEGURIDAD INDUSTRIAL	4
<b>CRITERIOS DE CALIDAD</b>		<b>PUNTAJE</b>	<b>TOTAL PROMEDIO</b>	<b>4.33</b>
CALIDAD Y/O CONFORMIDAD EN LAS ACTIVIDADES REALIZADAS		4		
<b>TOTAL PROMEDIO</b>		<b>4.00</b>	<b>EVALUACION TOTAL</b>	<b>4.22</b>
ANALISIS DEL RESULTADO DE LA EVALUACION X REEVALUACION _____ POR PARTE DEL SUPERVISOR Y/O INTERVENTOR (Cuando un contrato cuente con interventor y supervisor, este criterio debe ser diligenciado por los dos, en sus respectivas calidades): El contratista atiendo los requerimientos realizados por la supervisión cabalmente y siempre tiene la disposición para desarrollar las actividades propuestas del contrato.				
OBSERVACIONES AL RESULTADO DE LA EVALUACION X REEVALUACION _____ POR PARTE DEL CONTRATISTA:				
INTERPONE RECURSO DE REPOSICION      SI <input type="checkbox"/> NO <input checked="" type="checkbox"/>				
INTERPONE RECURSO DE APELACION      SI <input type="checkbox"/> NO <input checked="" type="checkbox"/>				
NOTA INFORMATIVA: (Aplica únicamente para la reevaluación) De conformidad con el artículo 7 de la resolución que reglamenta el procedimiento para la evaluación y reevaluación de proveedores la calificación de la reevaluación de proveedores, tendrá los siguientes efectos: El contratista o Proveedor que obtenga como resultado de la reevaluación puntaje de 3 o superior, será tenido en cuenta para contratar con el IBAL S.A. E.S.P. OFICIAL. El contratista que en el proceso de reevaluación obtenga un promedio de calificación inferior a tres (3), será suspendido por un término igual al plazo total del contrato ejecutado. En todo caso el término de suspensión no podrá ser inferior a seis (6) meses. Durante el término de la suspensión el contratista no se podrá presentar a participar como proponente individual o plural (Consortio, Unión Temporal, Promesa de Sociedad Futura u otra) en procesos de selección que adelante el IBAL S.A. E.S.P. OFICIAL.				
La Suspensión a que hace referencia el presente artículo se extenderá por igual término a cada uno de los integrantes de Consortios o Uniones Temporales que en el proceso de reevaluación hayan obtenido una calificación inferior a tres (3).				
Los efectos mencionados en la nota anterior aplican para la reevaluación de este contrato, de acuerdo con la fecha de su suscripción.      SI <input type="checkbox"/> NO <input checked="" type="checkbox"/>				
ALEXI LILIANA BUITRAGO CAYCEDO SUPERVISORA  CARLOS HERNEY LANCHEROS LOPEZ CONTRATISTA				

