

**REGISTRO FOTOGRAFICO**

**Parqueo de Pavimento asfaltico (LA FLORESTA CRA 3A CALLE 59-34)**

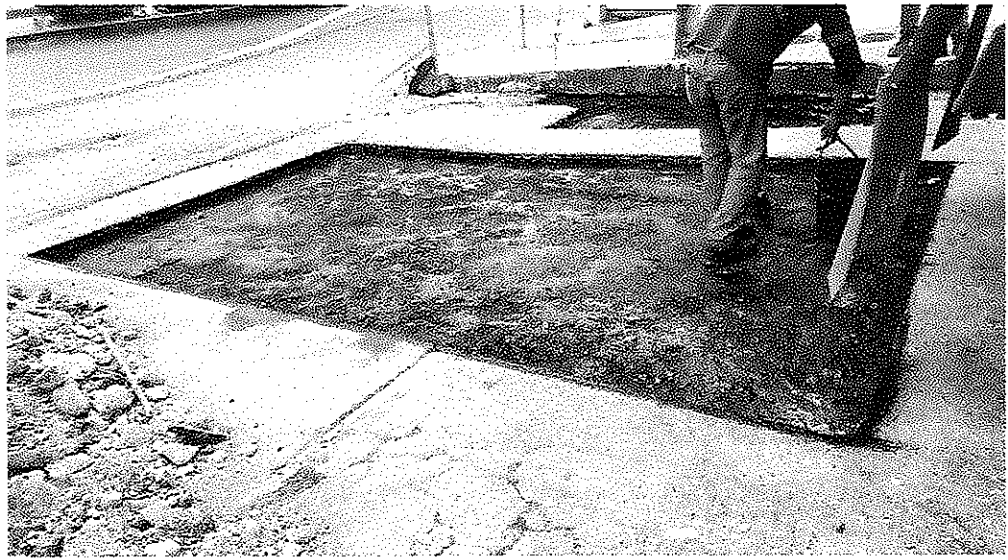

**REGISTRO FOTOGRAFICO**

**Parqueo de Pavimento asfaltico (JORDAN 9 ETAPA MANZANA V CASA 47)**

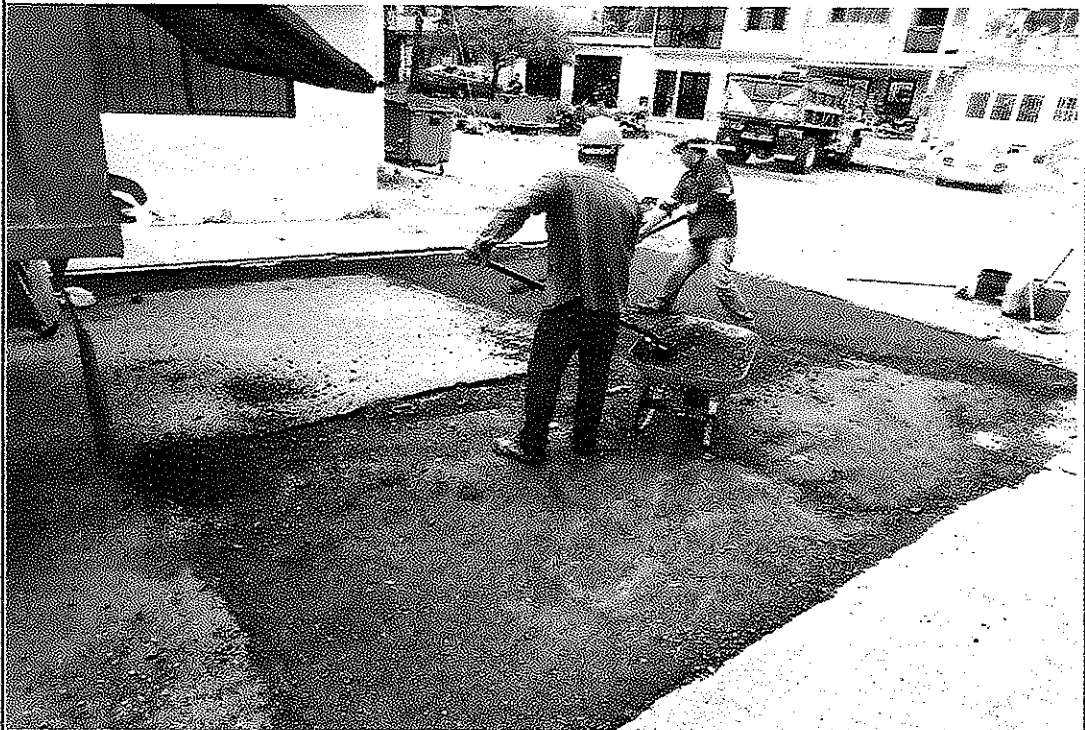

REGISTRO FOTOGRAFICO

Parqueo de Pavimento asfaltico (LA FLORESTA CALLE 59 3-81)



**REGISTRO FOTOGRAFICO**

**Aplicación y compactacion de base granular (LA FLORESTA CRAZA CALLE 59-72)**



**REGISTRO FOTOGRAFICO**

**Rotura de pavimento rigida (LA FLORESTA FRENTE AL PARQUE)**

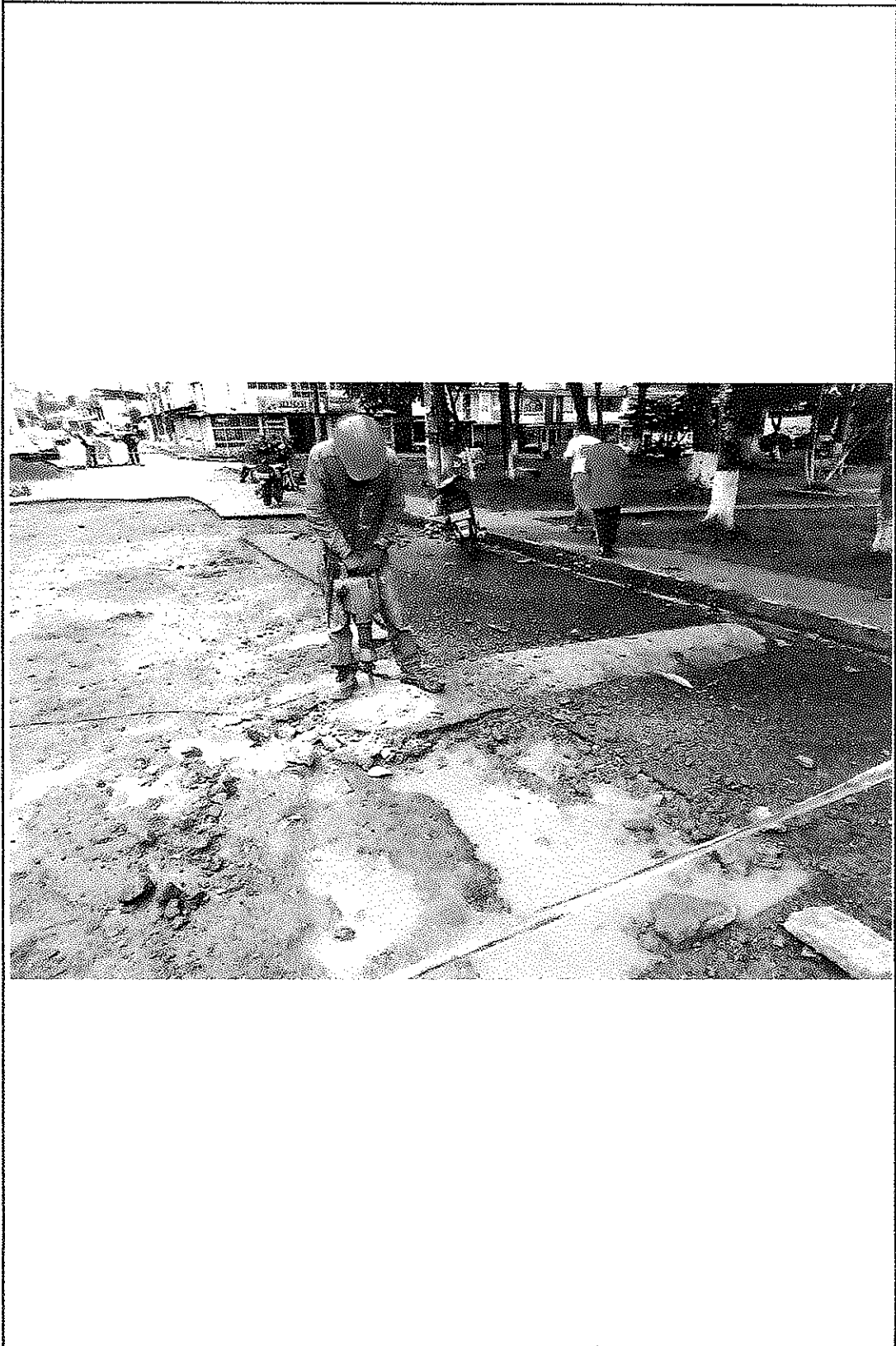

**REGISTRO FOTOGRAFICO**

**Señales provisional móvil para obra tipo trípode incluye tablero (CALLE 69 CRA 8)**



**REGISTRO FOTOGRAFICO**

**Aplicación de mezcla asfáltica (CALLE 26 ENTRE 6TA Y 7MA)**



**REGISTRO FOTOGRAFICO**

**Aplicación de mezcla asfáltica (CALLE 26 ENTRE 6TA Y 7MA)**





**REGISTRO FOTOGRAFICO**

**Excavacion en material comun (7 DE AGOSTO)**

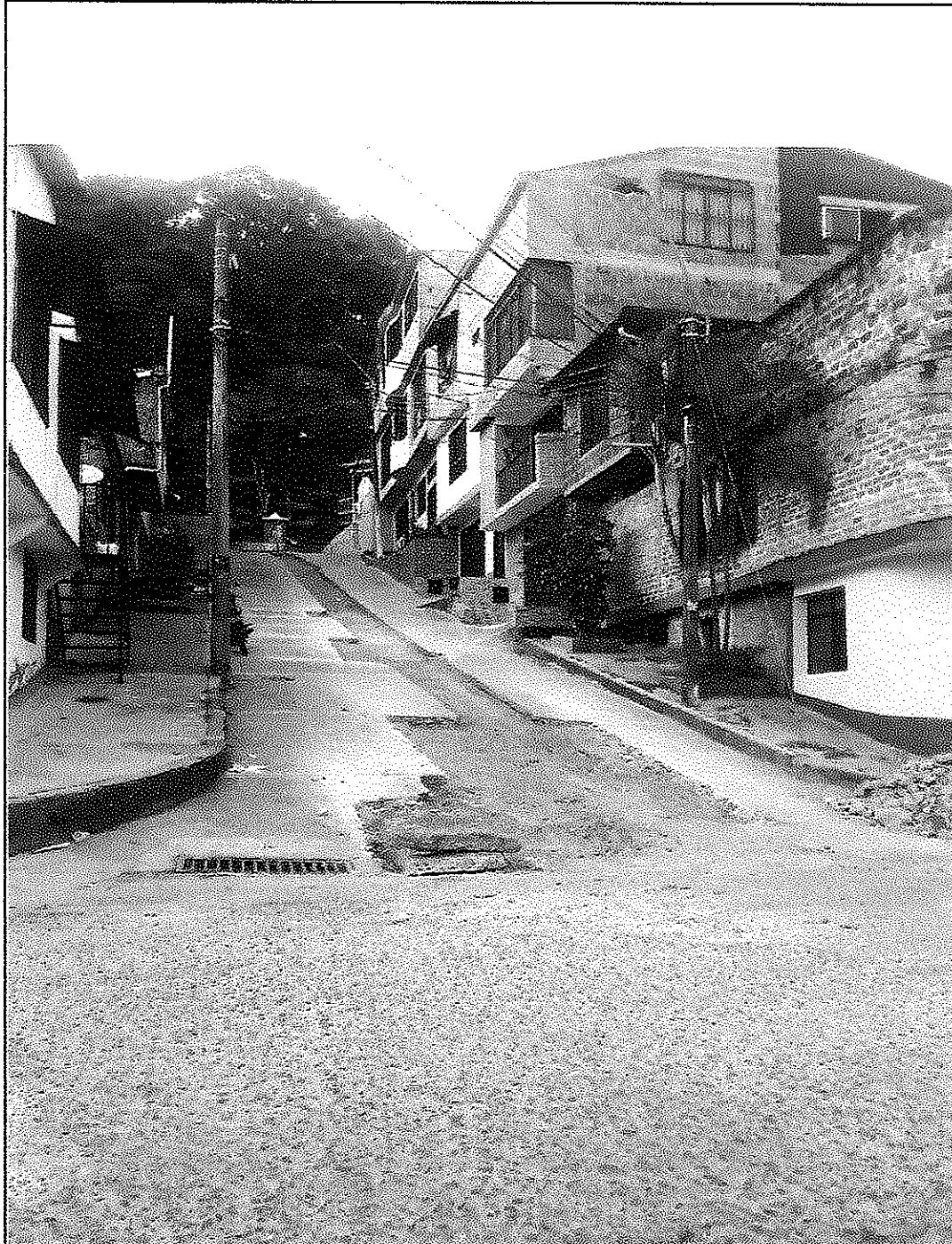

**REGISTRO FOTOGRAFICO**

**Rotura de pavimento rigido (CALLE 44 ENTRE 6TA Y 7MA)**



**REGISTRO FOTOGRAFICO**

**Construccion de placa de concreto de e= 15 cm (EL SALADO CALLE 125)**



REGISTRO FOTOGRAFICO



**REGISTRO FOTOGRAFICO**

**Construccion de placa de concreto de e= 15 cm (EL SALADO CALLE 125)**

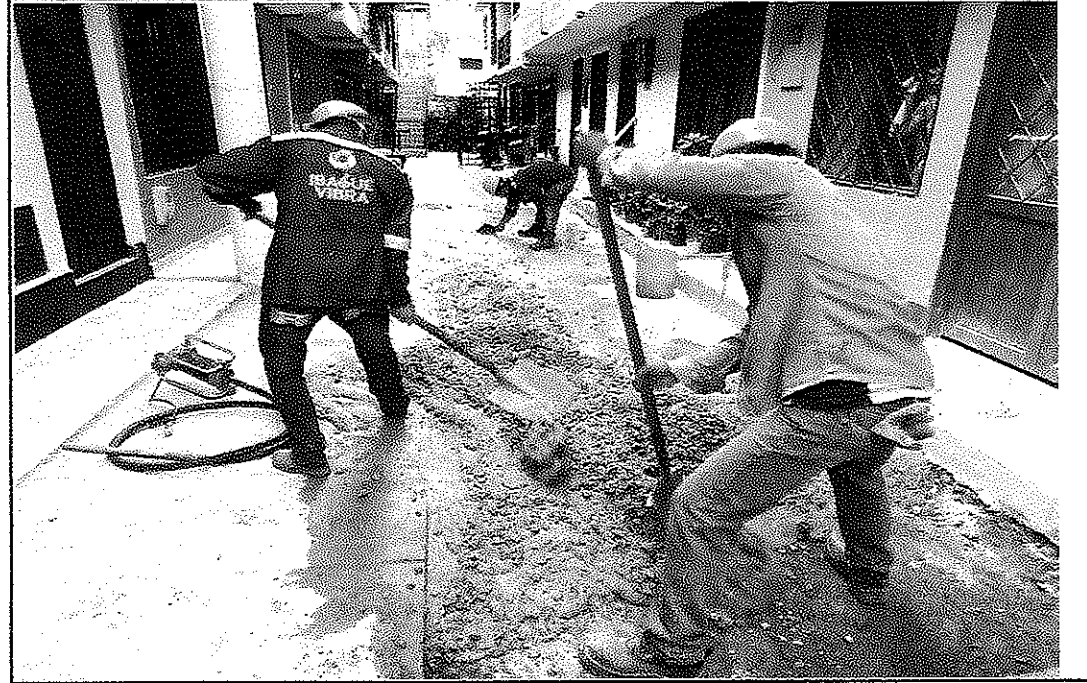

**REGISTRO FOTOGRAFICO**

**Construccion de placa de concreto de e= 15 cm (EL SALADO CALLE 125)**



**REGISTRO FOTOGRAFICO**

**Rotura de concreto rigido (EL SALADO CALLE 125)**



**REGISTRO FOTOGRAFICO**

**Corte de pavimento rigido con cortadora (EL SALADO CALLE 125)**





**REGISTRO FOTOGRAFICO**

**Aplicación y compactación de base granular (LA FLORESTA CALLE 59 3-09)**

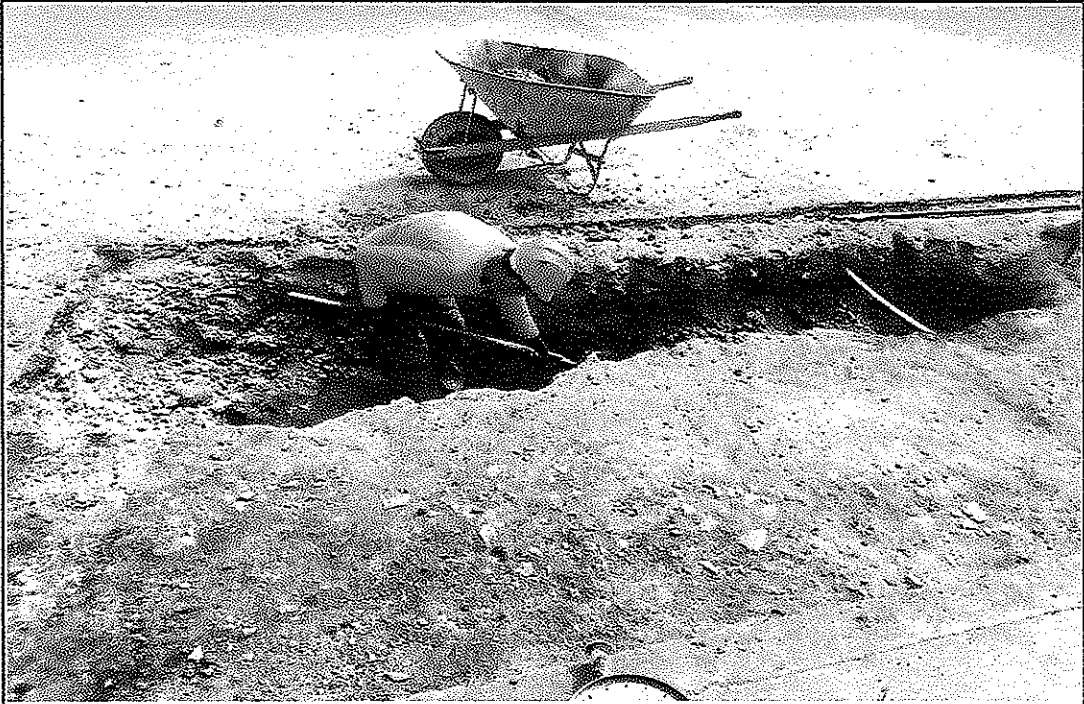

**REGISTRO FOTOGRAFICO**

**Aplicación y compactacion de base granular (LA FLORESTA CALLE 59 3-09)**



**REGISTRO FOTOGRAFICO**

**EXCAVACIONES A MANO (Carrera 3ra calle 2-40)**



**REGISTRO FOTOGRAFICO**

**EXCAVACIONES A MANO (Carrera 3ra calle 4)**



**REGISTRO FOTOGRAFICO**

**EXCAVACIONES A MANO (Carrera 3ra calle 2-40)**



**REGISTRO FOTOGRAFICO**

**EXCAVACIONES A MANO (Carrera 3ra calle 4)**



**REGISTRO FOTOGRAFICO**

**EXCAVACIONES A MANO (Carrera 3ra calle 2-40)**

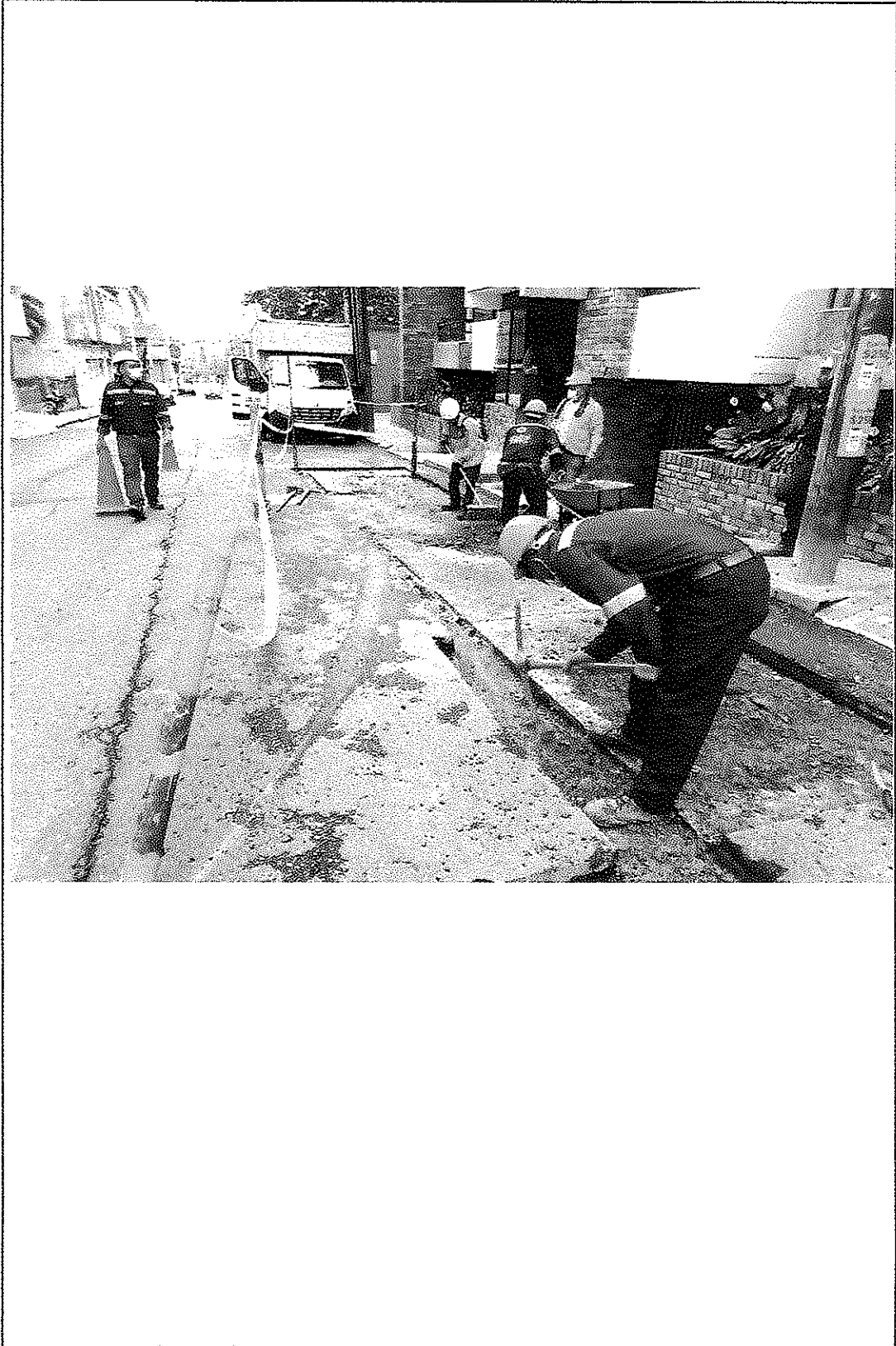

**REGISTRO FOTOGRAFICO**

**Corte de pavimento flexible con cortadora (CRA 10 CALLE 4A-19)**





**REGISTRO FOTOGRAFICO**

**Corte de pavimento flexible con cortadora (la floresta frente al parque)**

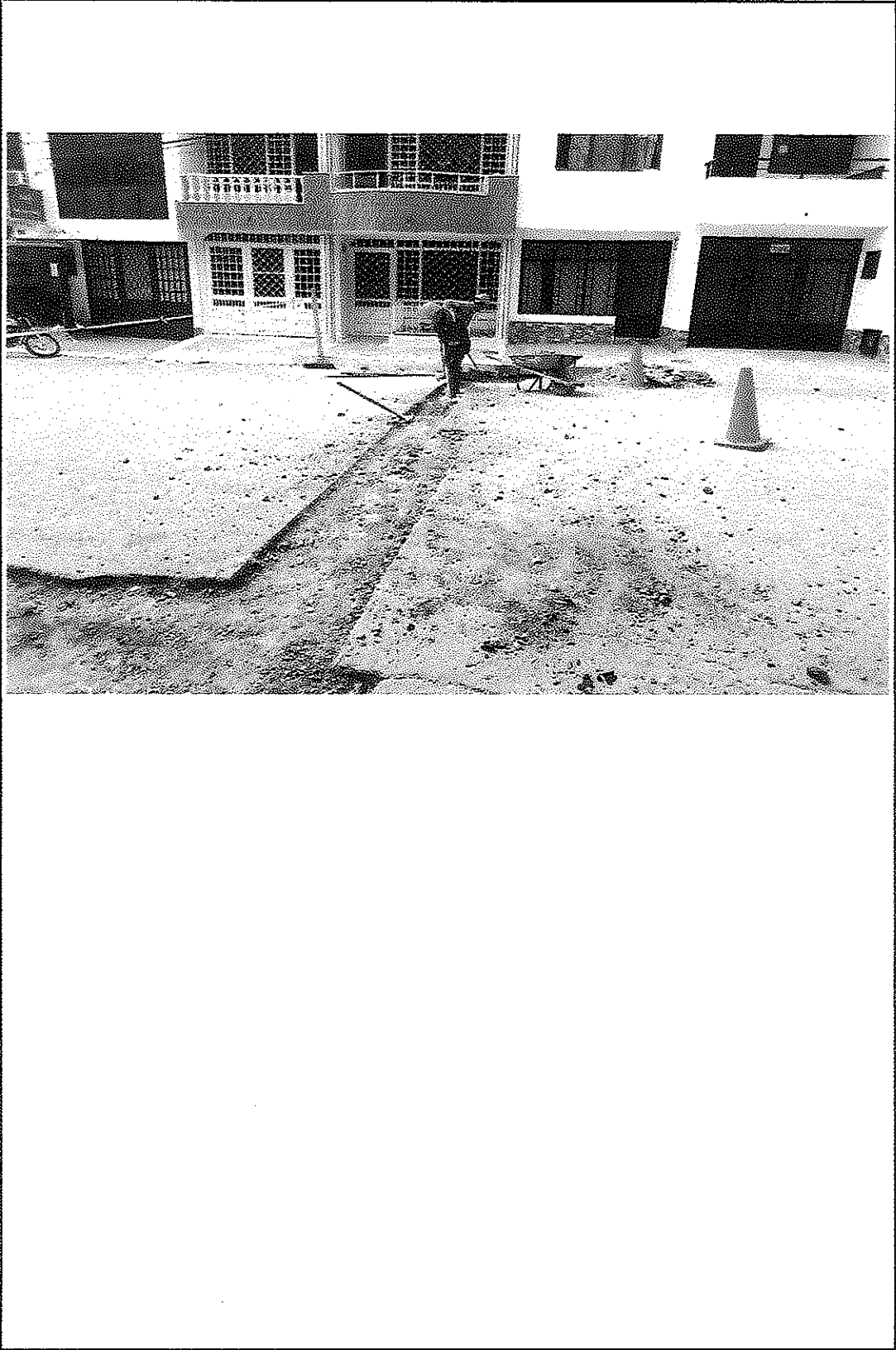

**REGISTRO FOTOGRAFICO**

**Parqueo de Pavimento asfaltico (CRA 3 CALLE 4-112)**



**REGISTRO FOTOGRAFICO**

**Parqueo de Pavimento asfaltico (CRA 5 CALLE 3-19)**

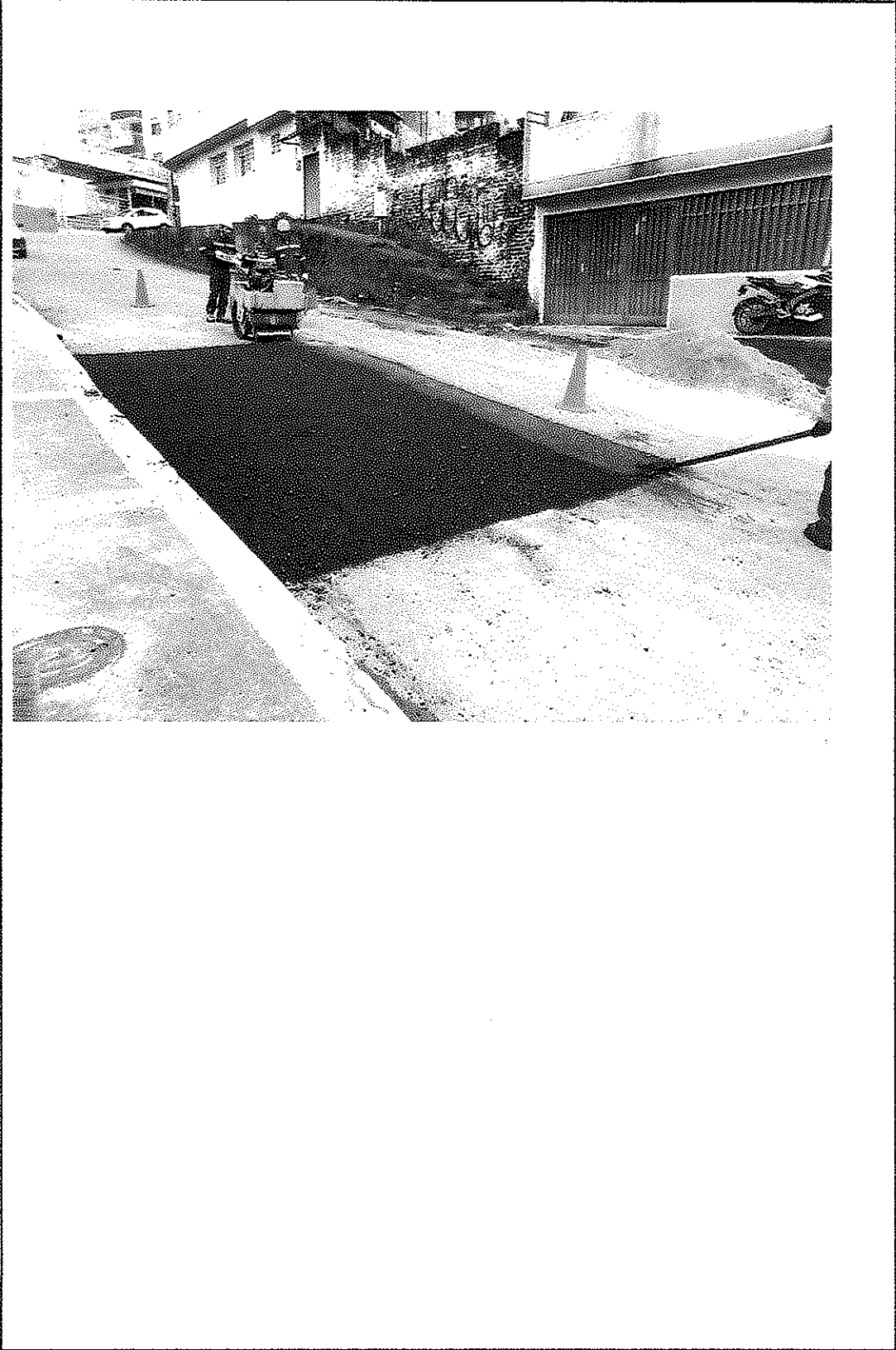

**REGISTRO FOTOGRAFICO**

**Parqueo de Pavimento asfaltico (CRA 5 CALLE 3-19)**



**REGISTRO FOTOGRAFICO**

**Parqueo de Pavimento asfaltico (Carrera 3ra calle 4-112)**



**REGISTRO FOTOGRAFICO**

**Parqueo de Pavimento asfaltico (CRA 10 CALLE 4A-19)**



REGISTRO FOTOGRAFICO

Parqueo de Pavimento asfaltico (Carrera 3ra calle 4-112)

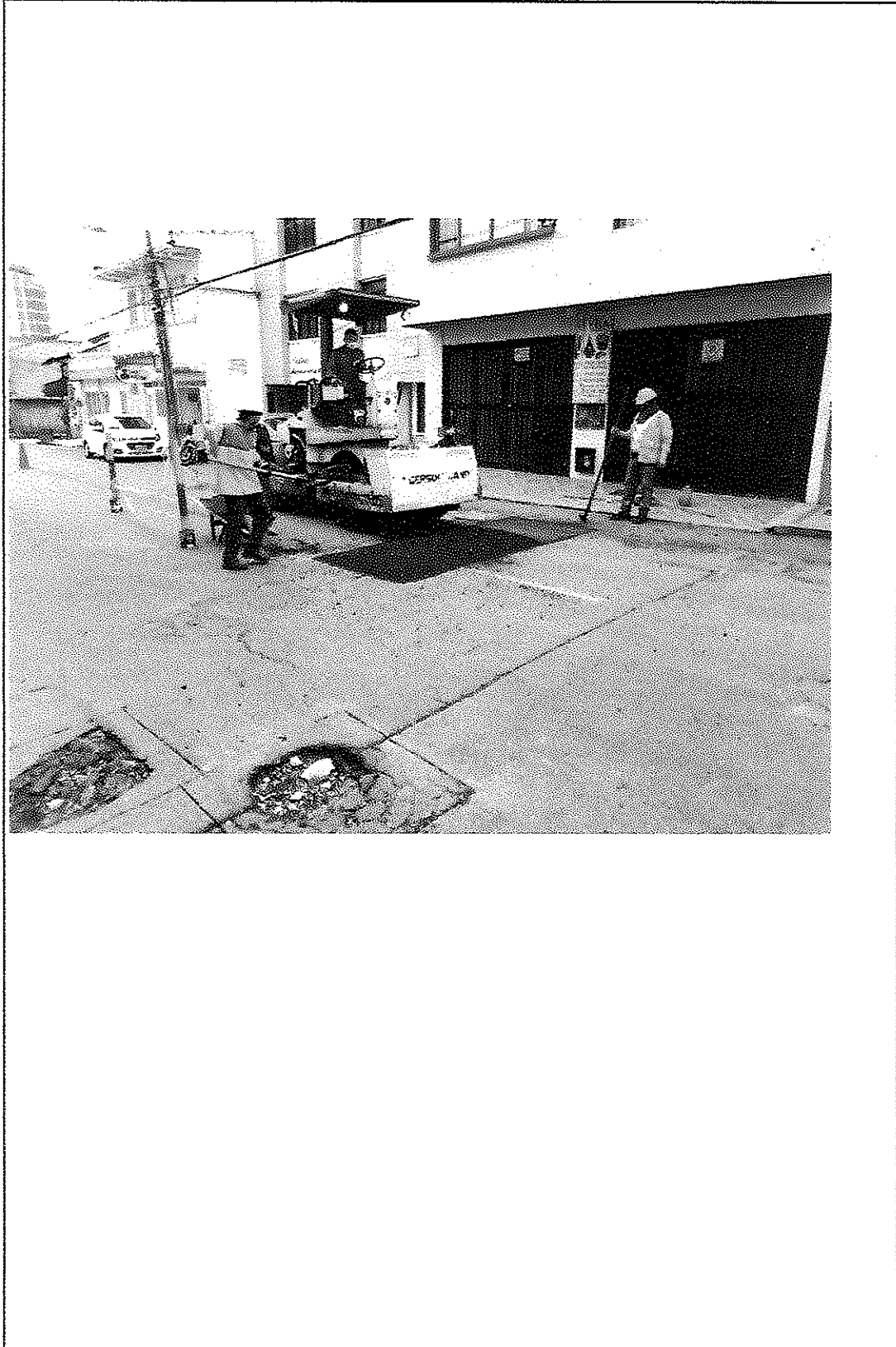

REGISTRO FOTOGRAFICO

Parqueo de Pavimento asfaltico (CRA 10 CALLE 4A-19)





REGISTRO FOTOGRAFICO

Parqueo de Pavimento asfaltico (CRA 10 CALLE 4A-19)



**REGISTRO FOTOGRAFICO**

**Parqueo de Pavimento asfaltico (CRA 5 CALLE 3-19)**

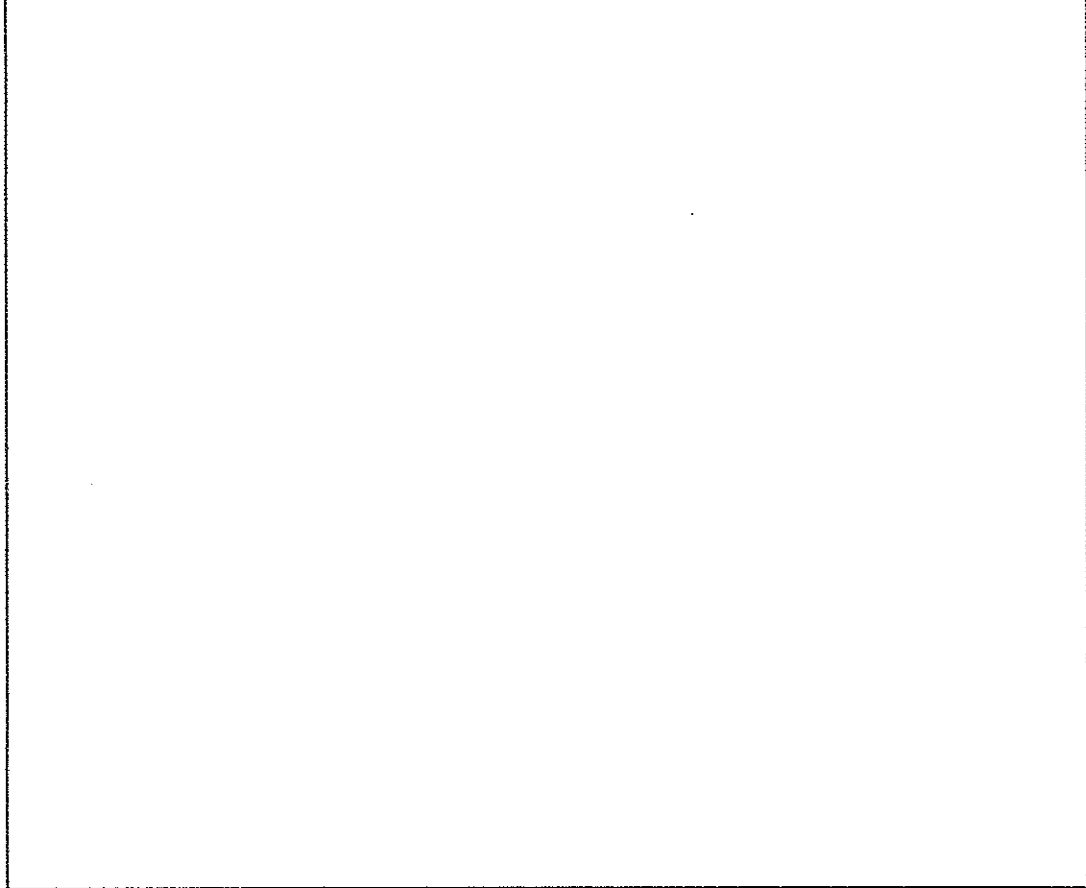

**REGISTRO FOTOGRAFICO**

**Parqueo de Pavimento asfaltico (calle 42 con guabinal)**



**REGISTRO FOTOGRAFICO**

**Corte de pavimento flexible con cortadora (CARRERA 5 CALLE 3)**



**REGISTRO FOTOGRAFICO**

**EXCAVACIONES A MANO (CALLE 35 CON FERROCARRIL)**

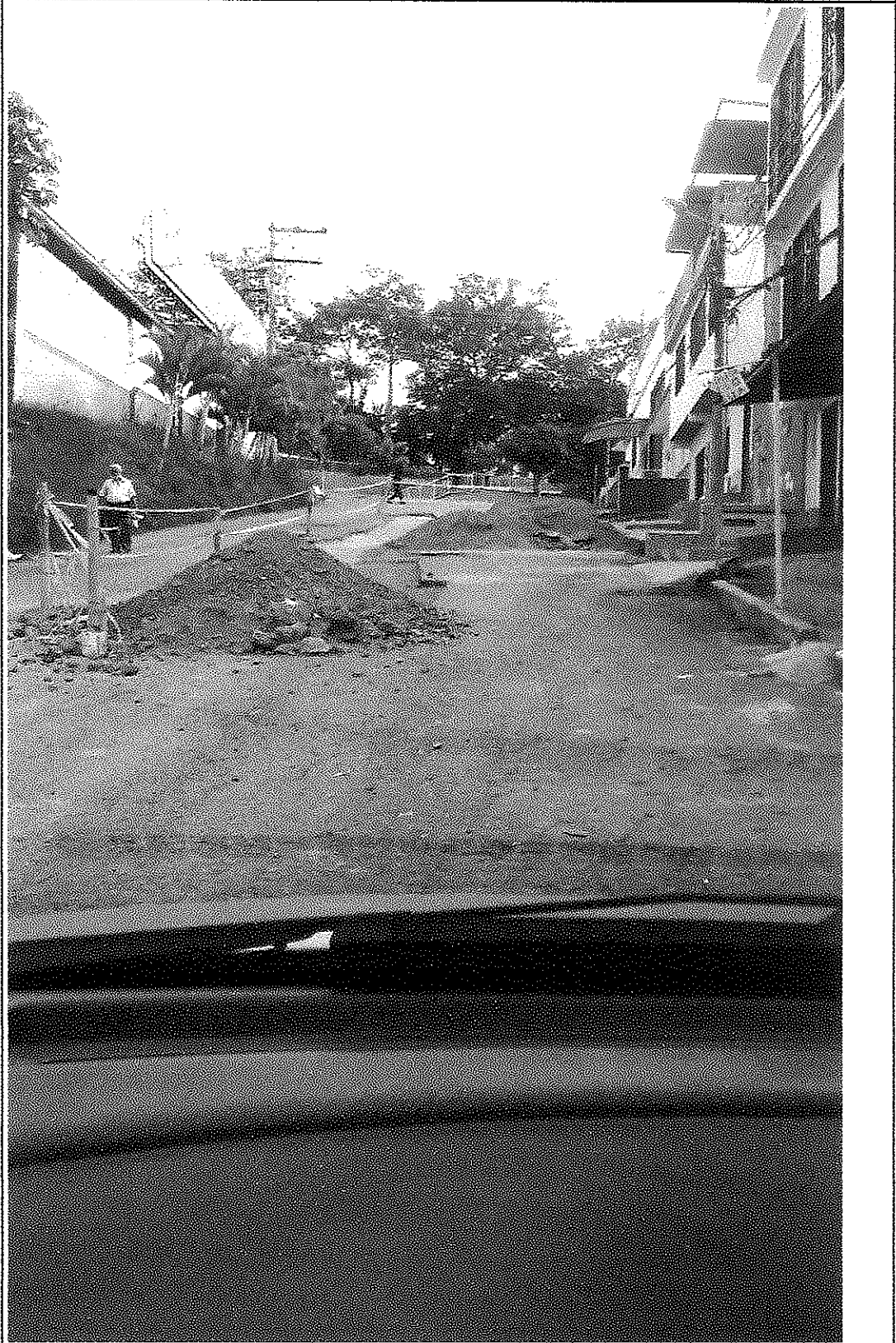

REGISTRO FOTOGRAFICO

DEMOLICION DE CARPETA ASFALTICA (CALLE 35 CON FERROCARRIL)



**REGISTRO FOTOGRAFICO**

**Cargue y retiro de sobrantes hasta 24 kms. (CALLE 35 CON FERROCARRIL)**

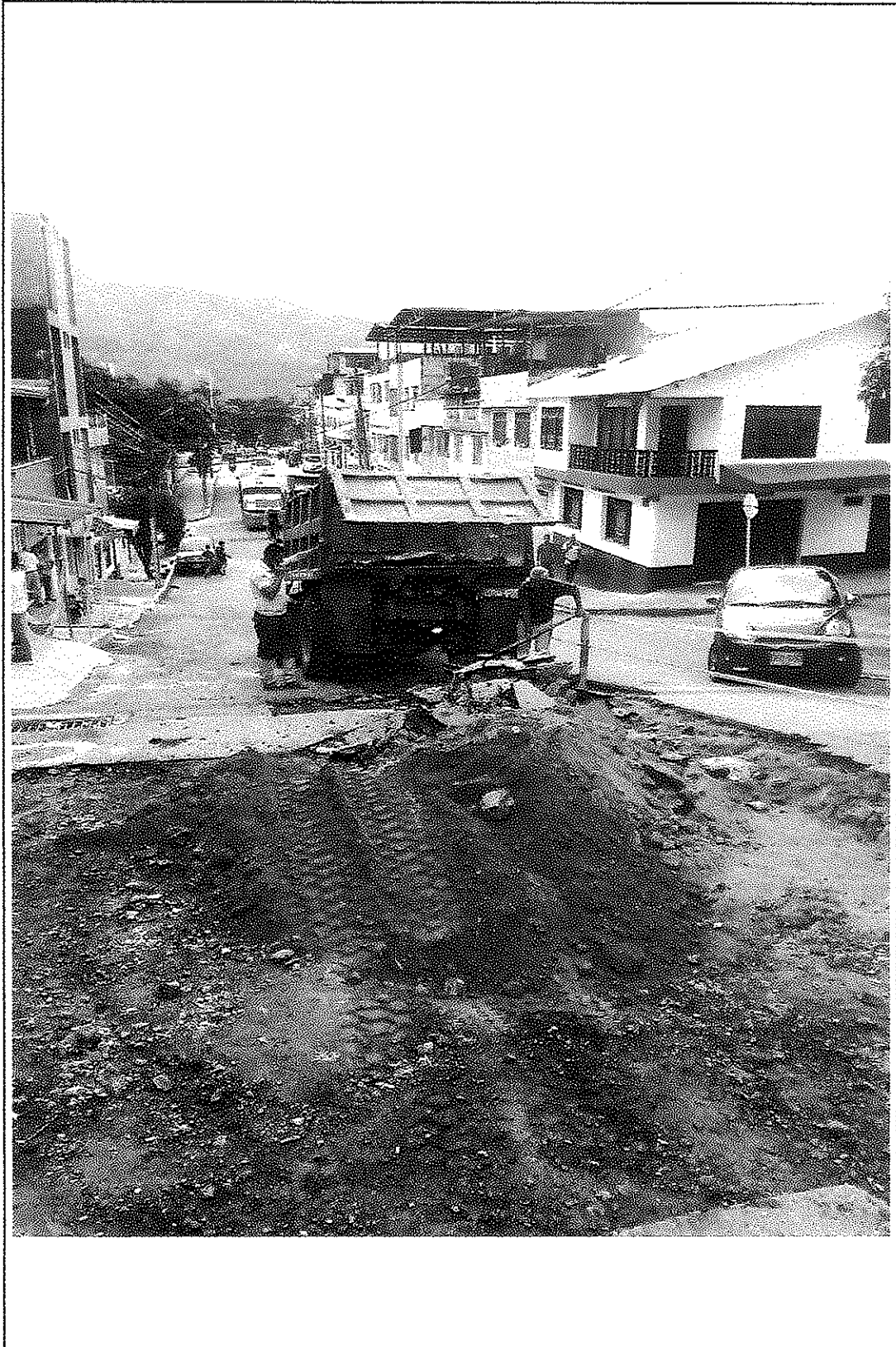

**REGISTRO FOTOGRAFICO**

**Cargue, suministro, extendida y compactacion de Base Granular (CALLE 35 CON FERROCARRIL)**

