

## DOCUMENTOS ACTA FINAL CONT 0140-21 NORTON FERNANDO ARENAS



**De** <dolly.camacho@ibal.gov.co>  
**Destinatario** Sgeneral <sgeneral@ibal.gov.co>  
**Fecha** 2022-08-18 14:42

 DOCUMENTOS ACTA FINAL CONT 0140-2021 NORTON FERNANDO ARENAS.PDF (~23 MB)

ADJUNTO DOCUMENTOS DEL ASUNTO PARA TRÁMITE PERTINENTE

	<b>SOPORTES DOCUMENTALES PARA TRAMITE DE CUENTA</b>	<b>CÓDIGO:</b> GJ-R-050
		<b>FECHA VIGENCIA:</b> 2016-10-12
	<b>SISTEMA INTEGRADO DE GESTIÓN</b>	<b>VERSIÓN:</b> 02
		Página 1 de 2

Ibagué, 09 de Agosto de 2022

Doctor  
LUIS ALEJANDRO GIRALDO MONTOYA  
Secretario General  
IBAL S.A E.S.P OFICIAL  
Ciudad

*A. Dowler*  

---

18-08-22

**REF: ENVIO SOPORTES PARA TRAMITE DE CUENTA DEL CONTRATO DE OBRA N°. 140 DEL 20 DE SEPTIEMBRE DE 2021.**

Cordial Saludo:

Por medio de la presente me dirijo a usted con el fin de allegarle los soportes documentales originales para que obren dentro de la carpeta del archivo de gestión de la secretaria general, así como también las copias de los documentos que son requeridos por la oficina de contabilidad para el respectivo trámite de cuenta, para lo cual me permito relacionar al detalle los documentos que adjunto, de la siguiente manera:

- Acta Final.
- Factura o documento equivalente.
- Pre-acta.
- Planillas de seguridad social (Contratista y trabajadores a cargo).
- Certificado de paz y salvo de seguridad social expedida por el supervisor.
- Fotocopia acta de Iniciación.
- Fotocopia Minuta del Contrato.
- Fotocopia de pólizas con resolución de aprobación.
- Bitácora de Obra.
- Paz y Salvo SENA - FIC.
- Paz y Salvo no afectación de redes.
- Paz y Salvo Ministerio de Trabajo.
- Ficha técnica de evaluación y reevaluación de proveedores.

*[Handwritten signature]*

	<b>SOPORTES DOCUMENTALES PARA TRAMITE DE CUENTA</b>  <b>SISTEMA INTEGRADO DE GESTIÓN</b>	<b>CÓDIGO: GJ-R-</b> 050
		<b>FECHA VIGENCIA:</b> 2016-10-12
		<b>VERSIÓN: 02</b>
		<b>Página 2 de 2</b>

- Fotocopia certificado de disponibilidad presupuestal.
- Fotocopia certificado de registro presupuestal.
- Certificado Aprobación del PEGMA.
- Informe Técnico de Obra Final.
- Ampliación Pólizas respecto del Acta Final.
- Resolución Aprobación Pólizas Acta Final.

Atentamente,



JAVIER JULIAN SUSUNAGA MURILLO  
 Profesional en Manejo de Catastro y Redes  
 Supervisor



ACTA FINAL DE OBRA  
SISTEMA INTEGRADO DE GESTIÓN

CODIGO: GUR-008  
FECHA VIGENCIA: 2022-01-12  
VERSION: 04  
Página 2 de 2

CONTRATO DE OBRA N.° 340 DEL 20 DE SEPTIEMBRE DE 2021  
OBJETO: "OBRAS DE MANTENIMIENTO, CAMBIO TOTAL DE LA CUBIERTA Y ESCALERAS DE ACCESO DEL AREA DEL CEDICI DE LA EMPRESA IBAL S.A.S.P OFICIAL"  
CONTRATISTA: NORTON FERNANDO ARENAS PRADA  
SUPERVISOR: JAVIER JULIAN SUSUNAGA MURILLO

Valor Contrato: \$ 46.021.916,00  
Plazo Inicial: Sesenta (60) días  
Plazo Adicional: Nueve (9) días  
Plazo Total: Noventa (90) días  
Fecha de inicio: 27 de Octubre de 2021  
Fecha de Suspensión N.° 01: 19 de Enero de 2022  
Fecha Proroga 01 de la Suspensión N.° 01: 03 de Febrero de 2022  
Fecha Proroga 02 de la Suspensión N.° 01: 10 de Marzo de 2022  
Fecha de Reinitación N.° 01: 30 de Marzo de 2022  
Fecha de Terminación: 04 de Abril de 2022  
Fecha Ejecución Presente Acta: 04 de Abril de 2022  
Fecha Periodo de Ejecución Presente Acta: Del 27/10/2021 al 18/01/2022 y del 30/03/2022 al 04/04/2022

ITEM	ACTIVIDADES	CPC	DESCRIPCION	UNID	CANT	VR/ UNID	VR/ TOTAL	MODIFICACION DE CANTIDADES	ACTA PARCIAL 1	ACTA FINAL	ACUMULADO TOTAL
		DESCRIPCION						VALOR	VALOR	VALOR	
CANT	VALOR	VALOR	VALOR	CANT	VALOR	CANT	VALOR	CANT	VALOR	CANT	VR/TOTAL
<b>CONDICIONES CONTRACTUALES</b>											
<b>1.0 PRELIMINARES</b>											
1.1	Localización y replanteo de estructuras			m <sup>2</sup>	70,36	\$ 14.069,00	\$ 989.984,99	76,06	\$ 1.070.088,00	76,06	\$ 1.070.088,00
1.2	Desmonte de teja de barro y almacenamiento en sitio			m <sup>2</sup>	6,75	\$ 14.764,00	\$ 99.711,63	0,00	\$ -	0,00	\$ -
1.3	Desmonte de puertas incluye desmonte de marco			m <sup>2</sup>	15,52	\$ 12.625,00	\$ 195.946,31	17,43	\$ 220.010,00	17,43	\$ 220.010,00
1.4	Desmonte de Ventanas			m <sup>2</sup>	39,18	\$ 17.129,00	\$ 279.335,61	49,43	\$ 352.386,00	49,43	\$ 352.386,00
1.5	Desmonte de todos los elementos del cielo raso			und	4,00	\$ 14.000,00	\$ 56.000,00	6,00	\$ 84.000,00	6,00	\$ 84.000,00
1.6	Desmonte de lamparas y balas fluorescentes, incluye retiro			m <sup>2</sup>	1,53	\$ 19.920,00	\$ 30.440,49	0,00	\$ -	0,00	\$ -
1.7	Cargue y retiro de sobrantes a mano						\$ 30.440,49				
	<b>SUB-TOTALES PRELIMINARES</b>						<b>\$ 1.451.319,03</b>				<b>\$ 1.726.484,00</b>
<b>2.0 DEMOLICIONES</b>											
2.1	Demoliciones de muro en estructura de concreto espesor de 0,12m			m <sup>3</sup>	1,26	\$ 20.677,00	\$ 26.091,23	0,00	\$ -	0,00	\$ -
2.2	Demolición estructura en concreto escalera y loza			m <sup>3</sup>	15,00	\$ 7.085,33	\$ 31.279,95	2,58	\$ 5.381,00	2,58	\$ 5.381,02
2.3	Cargue y retiro de escombros a mano			m <sup>3</sup>	21,14	\$ 19.953,00	\$ 421.814,45	18,00	\$ 359.154,00	14,00	\$ 279.342,00
	<b>SUB-TOTALES DEMOLICIONES</b>						<b>\$ 479.185,63</b>				<b>\$ 85.193,02</b>
<b>3.0 ESTRUCTURA METALICA</b>											
3.1	Estructura metalica para cubierta (perfil tubular 1Dx 4 incluye soldadura)			kg	50,00	\$ 19.950,00	\$ 997.500,00	0,00	\$ -	0,00	\$ -
3.2	Canal A.C.L. en lamina galvanizada Cal-18 (incluye anticorrosivo, balaste en tuberia PVC y pintura)			m	33,04	\$ 83.917,00	\$ 2.772.617,68	0,00	\$ -	0,00	\$ -
	<b>SUB-TOTALES ESTRUCTURA METALICA</b>						<b>\$ 3.770.117,68</b>				<b>\$ -</b>
<b>4.0 CUBIERTA</b>											
4.1	Instalación de teja eternit colonial española de fibrocemento de (1.64 x 1.06)			m <sup>2</sup>	75,48	\$ 82.000	\$ 6.189.138,60	76,06	\$ 6.236.920,00	76,06	\$ 6.236.920,00
4.2	Cablete articulado izquierdo y derecha ambas caras			ml	3,60	\$ 37.990	\$ 136.764,00	4,85	\$ 184.252,00	4,85	\$ 184.252,00
4.3	Limitera de perfil			ml	18,92	\$ 30.940	\$ 585.384,80	17,29	\$ 380.154,00	17,29	\$ 380.153,59
4.4	Terminales "Caballetes"			ml	13,92	\$ 26.540,00	\$ 502.136,80	6,40	\$ 169.856,00	6,40	\$ 169.856,00
4.5	Suministro e instalación de cielo raso en fibra mineral			m <sup>2</sup>	42,24	\$ 73.584,00	\$ 3.108.188,16	0,00	\$ -	0,00	\$ -
	<b>SUB-TOTALES CUBIERTA</b>						<b>\$ 10.521.612,36</b>				<b>\$ 6.971.182,00</b>
<b>5.0 OBRAS NEGRAS</b>											
<b>Escaleras y Loza</b>											
5.1	Estructura metalica para escalera (incluye lamina en alfajor para escalones y descansos)			m <sup>2</sup>	25	\$ 384.110,00	\$ 9.602.750,00	0,00	\$ -	0,00	\$ -
5.2	Baranda metalica			ml	15	\$ 124.559,65	\$ 1.868.394,75	0,00	\$ -	0,00	\$ -
5.3	Suministro e instalación DRY-WALL en las ventanas (incluye perfilera y acabados)			m <sup>3</sup>	4,80	\$ 73.584,00	\$ 353.203,20	0,00	\$ -	0,00	\$ -
	<b>SUB-TOTALES OBRAS NEGRAS</b>						<b>\$ 11.824.347,95</b>				<b>\$ -</b>
<b>6.0 OBRAS GRISES Y VARIOS</b>											
6.1	Revoque 1:3 E=0.02 + 5% desperdicio			m <sup>2</sup>	20,00	\$ 22.985,00	\$ 459.700,00	11,02	\$ 253.295,00	11,02	\$ 253.295,00
	<b>SUB-TOTALES OBRAS GRISES Y VARIOS</b>						<b>\$ 459.700,00</b>				<b>\$ -</b>
<b>OBRA BLANCA</b>											
9.0	Obra Blanca			m <sup>2</sup>	32,07	\$ 17.605,00	\$ 564.617,00	65,98	\$ 1.161.562,00	65,98	\$ 1.161.562,00
9.2	Ectico plastico en muros interiores			m <sup>2</sup>	134,91	\$ 17.605,00	\$ 2.375.115,20	44,40	\$ 781.695,01	44,40	\$ 781.695,01
9.3	Ectico Plastico en muros exteriores			m <sup>2</sup>	32,07	\$ 14.048,00	\$ 450.539,02	109,97	\$ 1.544.791,13	109,97	\$ 1.544.791,13
9.4	Pintura en vinilo en muros interiores			m <sup>2</sup>	134,91	\$ 14.048,00	\$ 1.895.235,35	88,80	\$ 1.247.515,08	88,80	\$ 1.247.515,08
9.5	Pintura en vinilo en muros exteriores			m <sup>2</sup>			\$ 5.285.506,57		\$ 4.735.563,22		\$ 4.735.563,22
	<b>SUB-TOTALES OBRA BLANCA</b>						<b>\$ 10.032.009,14</b>				<b>\$ -</b>
<b>OBRA BLANCA MARCOS METALICOS, VENTANAS Y PUERTAS</b>											
10.0	Puerta suministrada e instalación			und	1,00	\$ 459.450,00	\$ 459.450,00	0,00	\$ -	0,00	\$ -
10.1	Puerta suministrada e instalación			m <sup>2</sup>	10,72	\$ 265.500,00	\$ 2.846.792,75	10,70	\$ 2.840.504,85	10,70	\$ 2.840.504,85
10.3	Ventanas Instalacion Ventanas						\$ 3.305.742,75		\$ 2.840.504,85		\$ 2.840.504,85
	<b>SUB-TOTALES VENTANA Y PUERTAS</b>						<b>\$ 3.305.742,75</b>				<b>\$ -</b>
N.P.	NO PREVISTOS										
N.P. 1	Mamposteria en bloque H5 para ventanas.			m <sup>2</sup>		\$ 75.657,00	\$ -	5,50	\$ 416.113,50	5,50	\$ 416.113,50
N.P. 2	Paquete 1:3 (lineal)			m		\$ 13.023,00	\$ -	31,70	\$ 412.829,10	31,70	\$ 412.829,10



ACTA FINAL DE OBRA  
SISTEMA INTEGRADO DE GESTIÓN

CÓDIGO: CL-R-008  
FECHA VIGENCIA: 2022-01-12  
VERSIÓN: 04  
Página 2 de 2

CONTRATO DE OBRA N°. 140 DEL 20 DE SEPTIEMBRE DE 2021  
 OBJETO: OBRAS DE MANTENIMIENTO, CAMBIO TOTAL DE LA CUBIERTA Y ESCALERAS DE ACCESO DEL ÁREA DEL CECODE DE LA EMPRESA IBAI S.A.E.S.P. OFICIAL"  
 CONTRATISTA: NORTON FERNANDO ARENAS PRADA.  
 SUPERVISOR: JAVIER JULIAN SUSUNAGA MURILLO

Valor Contrato: \$ 46.621.916,00  
 Valor Inicial: \$ 46.621.916,00  
 Plazo Actual: \$ 16.662.226,00  
 Plazo Original: \$ 16.662.226,00  
 Plazo Total: \$ 16.662.226,00  
 Fecha de Inicio: 27 de Octubre de 2021  
 Fecha de Suspensión N°. 01: 19 de Febrero de 2022  
 Fecha Prorroga 01 de la Suspensión N°. 01: 03 de Febrero de 2022  
 Fecha Prorroga 02 de la Suspensión N°. 01: 10 de Marzo de 2022  
 Fecha de Reincisión N°. 01: 30 de Marzo de 2022  
 Fecha de Terminación: 01 de Abril de 2022  
 Fecha de Ejecución Presente Acta: 01 de Abril de 2022  
 Fecha Periodo de Ejecución Presente Acta: Del 27/10/2022 al 18/01/2022 y del 30/03/2022 al 04/04/2022  
 Valor Presente Acta: \$ 16.662.226,00

ITEM	ACTIVIDADES	CODIGO	CIRC DESCRIPCION	UNID	CANT	VR/UNIT	VR/TOTAL	MODIFICACION DE CANTIDADES		ACTA PARCIAL 1		ACTA FINAL		ACUMULADO TOTAL	
								VALOR	CANT	VALOR	CANT	VALOR	CANT	VALOR	CANT
N.P. 3	Suministro e instalación luminaria panel led de 60x60 cm, (incluye suministro e instalación de accesorios)			und		\$ 137.293,00	\$ -	6,00	\$ 823.758,00	0,00	\$ -	6,00	\$ -	6,00	\$ 823.758,00
N.P. 4	Cable raso en eterboard de 6mm, incluye perfilera y acabados			ml		\$ 53.803,00	\$ -	30,00	\$ 1.614.090,00	0,00	\$ -	30,00	\$ -	30,00	\$ 1.614.090,00
N.P. 5	Mantenimiento, limpieza y pintura de canaleta y balantes	54129	Servicios de la construcción	ml		\$ 45.848,00	\$ -	33,20	\$ 1.522.153,60	0,00	\$ -	33,20	\$ -	33,20	\$ 1.522.153,60
N.P. 6	Cable raso en drywall incluye perfilera y acabados			m²		\$ 68.275,00	\$ -	29,27	\$ 1.998.409,25	0,00	\$ -	29,27	\$ -	29,27	\$ 1.998.409,25
N.P. 7	Reparación de carpintería en aluminio, incluye corrección de descuadras y adecuación de herraje			und		\$ 41.169,00	\$ -	1,00	\$ 41.169,00	0,00	\$ -	1,00	\$ -	1,00	\$ 41.169,00
N.P. 8	Desmonte de barandas metálicas			ml		\$ 21.506,00	\$ -	15,00	\$ 322.590,00	0,00	\$ -	15,00	\$ -	15,00	\$ 322.590,00
N.P. 9	Suministro e instalación de Gran Union Chabalete Universal			und		\$ 66.429,00	\$ -	2,00	\$ 132.858,00	0,00	\$ -	2,00	\$ -	2,00	\$ 132.858,00
N.P. 10	Asso General en Obra			glb		\$ 200.000,00	\$ -	1,00	\$ 200.000,00	0,00	\$ -	1,00	\$ -	1,00	\$ 200.000,00
				SUB-TOTALES NO PREVISTOS		\$ -	\$ -		\$ 7.483.970,45		\$ -		\$ 322.590,00		\$ -
N.P.	NO PREVISTOS N°. 02														
N.P. 11	Escalera metálica con huella, descanso y plataforma en lamina de alfiler calibre 3/16, incluye refuerzos en tubo estructural rectangular de 150x50 x 2,5mm, Tubo estructural Cuadrado 100x100 x 3mm, tubo estructural Cuadrado 40x40x 1,5mm, Platina 3/8" anchajes, anticorrosivo, y todo lo necesario para su correcto funcionamiento.	54129	Servicios de la construcción	kg		\$ 16.126,42	\$ -	757,00	\$ 12.207.699,89		\$ -	757,00	\$ -	757,00	\$ 12.207.699,89
N.P. 12	Adecuacion e instalación de Baranda, incluye anticorrosivo y todo lo necesario para su correcta instalación y funcionamiento			ml		\$ 48.724,27	\$ -	14,66	\$ 714.297,80		\$ -	14,66	\$ -	14,66	\$ 714.297,80
				SUB-TOTALES NO PREVISTOS N°. 02		\$ -	\$ -								
				TOTAL = (A)			\$ 37.297.531,97								\$ 20.405.968,13
				ADMINISTRACION 15% (1)			\$ 5.594.630,00								\$ 37.297.531,97
				UTILIDAD 5% (2)			\$ 1.864.877,00								\$ 5.594.630,00
				IMPREVISTOS 5% (3)			\$ 1.864.877,00								\$ 1.864.877,00
				TOTAL A.L.U 25% (1+2+3) = (B)			\$ 9.324.384,00								\$ 9.324.384,00
				GRAN TOTAL = (A+B)			\$ 46.621.916,00								\$ 46.621.916,00

BALANCE DEL CONTRATO		BALANCE DEL ANTICIPO	
VALOR DEL CONTRATO	\$ 46.621.916,00	VALOR DEL ANTICIPO	\$ -
VALOR ACTA PARCIAL N°. 01	\$ 16.662.226,00	VALOR AMORTIZADO PRESENTE ACTA	\$ -
VALOR ACTA FINAL	\$ 16.662.226,00	SUMAS IGUALES	\$ -
VALOR POR EJECUTAR	\$ 46.621.916,00	SUMAS IGUALES	\$ -
		BALANCE PARA PAGO ACTA DE LIQUIDACION	\$ 9.324.383,00
		VALOR PARA PAGO ACTA DE LIQUIDACION	\$ 9.324.383,00
		VALOR ACTA PARCIAL N°. 01	\$ 0,00
		VALOR PRESENTE ACTA FINAL	\$ 3.332.445,00
		SUMAS IGUALES	\$ 9.324.383,00
		VALOR NETO A CANCELAR EN ESTA ACTA	\$ -
		SUMAS IGUALES	\$ 13.329.781,00

VALOR DEL CONTRATO \$ 46.621.916,00  
 VALOR ACTA PARCIAL N°. 01 \$ 16.662.226,00  
 VALOR ACTA FINAL \$ 16.662.226,00  
 VALOR POR EJECUTAR \$ 46.621.916,00

SUMAS IGUALES \$ 46.621.916,00

BALANCE DEL CONTRATO

BALANCE DEL ANTICIPO

VALOR DEL ANTICIPO \$ -  
 VALOR AMORTIZADO PRESENTE ACTA \$ -  
 SUMAS IGUALES \$ -

BALANCE PARA PAGO ACTA DE LIQUIDACION \$ 9.324.383,00

VALOR PARA PAGO ACTA DE LIQUIDACION \$ 9.324.383,00  
 VALOR ACTA PARCIAL N°. 01 \$ 0,00  
 VALOR PRESENTE ACTA FINAL \$ 3.332.445,00  
 SUMAS IGUALES \$ 9.324.383,00

SON: TRECE MILLONES TRESCIENTOS VEINTINUEVE MIL SETECIENTOS OCHENTA Y UN PESOS M/CTE

EL SUSCRITO SUPERVISOR DEL CONTRATO DE OBRAS CERTIFICA QUE EL CONTRATISTA SE ENCUENTRA A PAZ Y SALVO CON LOS PAGOS DE SEGURIDAD SOCIAL Y PARAFISCALES DE EL Y DE SUS TRABAJADORES

Ing. JAVIER JULIAN SUSUNAGA MURILLO  
 PROFESIONAL EN MANEJO DE CATASTRO Y REDES  
 DIRECCION DE PLANEACION  
 SUPERVISOR

Ing. JAVIER JULIAN SUSUNAGA MURILLO  
 PROFESIONAL EN MANEJO DE CATASTRO Y REDES  
 DIRECCION DE PLANEACION  
 SUPERVISOR



### MEMORIA DE CANTIDADES DE OBRA PREACTA ACTA FINAL CTO 140

TIPO DEL PROCESO: MISIONAL  
MACROPROCESO: IBAL

F-VPE-000  
VERSIÓN: 00  
F.A.: 00-00-0000  
REV.: 00

#### FECHA

DIA	MES	AÑO
4	4	2022

Contrato No. 140 DE 2021  
(Número del contrato) (Año de suscripción)

HOJA No.:

1

DE:

#### OBJETO DEL CONTRATO

OBRAS DE MANTENIMIENTO, CAMBIO TOTAL DE LA CUBIERTA Y ESCALERAS DE ACCESO DEL AREA DEL CECOI DE LA EMPRESA IBAL SA ESP OFICIAL

CONTRATISTA: NORTON FERNANDO ARENAS PRADA

ÍTEM	2,2	DEMOLICION ESTRUCTURA EN CONCRETO ESCALERA Y LOZA				UNIDAD	M3	
DESCRIPCION Y UBICACIÓN		UNIDAD	LARGO	ANCHO	PROF	CANTIDAD	TOTAL	
<b>PLACA ESCALERA</b>		M3						
Area 1		M3	3,00	1,10	0,12	1,00	0,40	
Area 2		M3	2,94		0,12	1,00	0,35	
Area 3		M3	1,05	1,10	0,12	1,00	0,14	
<b>PASOS ESCALERA</b>		M3						
Area (escalon)		M3	0,14	0,28		22,00	0,85	
Columna		M3	7,00	0,40	0,30	1,00	0,84	
<b>TOTAL</b>								<b>2,58</b>

REGISTRO FOTOGRAFICO Y/O GRAFICO CON EL QUE SE CALCULA EL ÁREA DE EJECUCIÓN DE UNA ACTIVIDAD



La información consignada en este formato, avala la ejecución de la actividad y la cantidad de obra ejecutada.

Firma del Proponente:

ING. NORTON FERNANDO ARENAS  
Contratista

ING. JAVIER JULIAN SUSUNAGA  
Supervisor



### MEMORIA DE CANTIDADES DE OBRA PREACTA ACTA FINAL CTO 140

TIPO DEL PROCESO: MISIONAL  
MACROPROCESO: IBAL

F-VPE-000  
VERSIÓN: 00  
F.A.: 00-00-0000  
REV.: 00

FECHA

DIA	MES	AÑO
4	4	2022

Contrato No. 140 DE 2021  
(Número del contrato) (Año de suscripción)

HOJA No.:

1

DE:

OBJETO DEL CONTRATO

OBRAS DE MANTENIMIENTO, CAMBIO TOTAL DE LA CUBIERTA Y ESCALERAS DE ACCESO DEL AREA DEL CECOI DE LA EMPRESA IBAL SA ESP OFICIAL

CONTRATISTA

NORTON FERNANDO ARENAS PRADA

ITEM	2,5	CARGUE Y RETIRO DE ESCOMBROS A MANO				UNIDAD	M3
DESCRIPCION Y UBICACIÓN		UNIDAD	LARGO	ANCHO	VOL	Co. Expansión	TOTAL
Demolicion escalera		m3			2,67	1,50	4,00
TOTAL							4,00

REGISTRO FOTOGRAFICO Y/O GRAFICO CON EL QUE SE  
CALCULA EL ÁREA DE EJECUCIÓN DE UNA ACTIVIDAD



La información consignada en este formato, avala la ejecución de la actividad y la cantidad de obra ejecutada.

Firma del Proponente :

ING. NORTON FERNANDO ARENAS  
Contratista

ING. JAVIER JULIAN SUSUNAGA  
Supervisor

**MEMORIA DE CANTIDADES DE OBRA PREACTA ACTA FINAL CTO 140**TIPO DEL PROCESO: MISIONAL  
MACROPROCESO: IBALF-VPE-000  
VERSIÓN: 00  
F.A : 00-00-0000  
REV.: 00

## FECHA

DIA	MES	AÑO
4	4	2022

 Contrato No. 140 DE 2021  
(Número del contrato) (Año de suscripción)

HOJA No.:

1

DE:

## OBJETO DEL CONTRATO

OBRAS DE MANTENIMIENTO, CAMBIO TOTAL DE LA CUBIERTA Y ESCALERAS DE ACCESO DEL AREA DEL CECOI DE LA EMPRESA IBAL SA ESP OFICIAL

## CONTRATISTA

NORTON FERNANDO ARENAS PRADA

ÍTEM	N.P. 8	DESMONTE DE BARANDAS METALICAS				UNIDAD	ML
DESCRIPCION Y UBICACIÓN		UNIDAD	LARGO	ANCHO	ALTO	CANTIDAD	TOTAL
DESMONTE DE BARANDA METALICA							
Seccion 1		ML	5,50				5,50
Seccion 2		ML	6,85				6,85
Seccion 3		ML	0,65				0,65
Seccion 4		ML	2,00				2,00
TOTAL							15,00

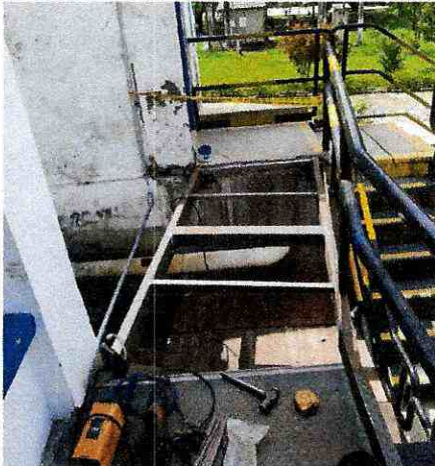
 REGISTRO FOTOGRAFICO Y/O GRAFICO CON EL QUE SE  
 CALCULA EL ÁREA DE EJECUCIÓN DE UNA ACTIVIDAD

La información consignada en este formato, avala la ejecución de la actividad y la cantidad de obra ejecutada.

Firma del Proponente:

 ING. NORTON FERNANDO ARENAS  
 Contratista

 ING. JAVIER JULIAN SUSUNAGA  
 Supervisor





**MEMORIA DE CANTIDADES DE OBRA PREACTA ACTA FINAL CTO 140**

TIPO DEL PROCESO: MISIONAL  
MACROPROCESO: IBAL

F-VPE-000  
VERSIÓN: 00  
F.A.: 00-00-0000  
REV.: 00

**FECHA**

**HOJA No.:**

DIA	MES	AÑO
4	4	2022

Contrato No. 140 DE 2021  
(Numero del contrato) (Año de suscripción)

1  
DE:

**OBJETO DEL CONTRATO**

OBRAS DE MANTENIMIENTO, CAMBIO TOTAL DE LA CUBIERTA Y ESCALERAS DE ACCESO DEL AREA DEL CECOI DE LA EMPRESA IBAL SA ESP OFICIAL

**CONTRATISTA** NORTON FERNANDO ARENAS PRADA

ÍTEM	N.P.	DESCRIPCION Y UBICACIÓN	UNIDAD	LARGO	No. de Elementos	KG/ML	CANTIDAD	TOTAL
	11	ESCALERA METÁLICA CON HUELLA, DESCANSO Y PLATAFORMA EN LAMINA DE ALFAJOR CALIBRE 3/16, INCLUYE REFUERZOS EN TUBO ESTRUCTURAL RECTANGULAR DE 150 X 50 X 2.5MM, TUBO ESTRUCTURAL CUADRADO 100 X100 X 3MM., TUBO ESTRUCTURAL CUADRADO 40 X 40 X 1.5MM, PLATINA 3/8", ANCLAJES, ANTICORROSIVO, Y TODO LO NECESARIO PARA SU CORRECTO FUNCIONAMIENTO.						
								KG
		<b>ESTRUCTURA DE SOPORTE</b>	KG					
		Perfil cuadrado de 100X100 3mm	KG					
		Columna 1	KG	2,05	1	9,17	1,00	18,81
		Horizontal Columna 1	KG	0,63	1	9,17	1,00	5,78
		Columna 2	KG	3,86	1	9,17	1,00	35,41
		Horizontal Columna 2	KG	0,96	1	9,17	1,00	8,81
		Columna 3	KG	1,81	1	9,17	1,00	16,60
		Horizontal Columna 3	KG	1,41	1	9,17	1,00	12,94
		Columna 4	KG	3,88	1	9,17	1,00	35,60
		Apoyo Central Horizontal Plataforma Tramo 2	KG	0,90	1	9,17	1,00	8,26
		Perfil Rectangular de 150X50 2.5mm	KG					
		Plataforma	KG					
		Tramo 1	KG	3,01	2	7,68	1,00	46,21
		Tramo 2 Costado Izquierdo (Sentido Bajando)	KG	2,24	1	7,68	1,00	17,19
		Tramo 2 Costado Derecho (Sentido Bajando)	KG	2,30	1	7,68	1,00	17,65
		Apoyo central Horizontal Tramo 1	KG	0,90	2	7,68	1,00	13,82
		Apoyo central Horizontal Tramo 2	KG	0,90	1	7,68	1,00	6,91
<b>TOTAL HOJA 1</b>								<b>243,98</b>

REGISTRO FOTOGRAFICO Y/O GRAFICO CON EL QUE SE CALCULA EL ÁREA DE EJECUCIÓN DE UNA ACTIVIDAD



La información consignada en este formato, avala la ejecución de la actividad y la cantidad de obra ejecutada.

Firma del Proponente :

ING. NORTON FERNANDO ARENAS  
Contratista

ING. JAVIER JULIAN SUSUNAGA  
Supervisor



### MEMORIA DE CANTIDADES DE OBRA PREACTA ACTA FINAL CTO 140

TIPO DEL PROCESO: MISIONAL  
MACROPROCESO: IBAL

F-VPE-000  
VERSIÓN: 00  
F.A.: 00-00-0000  
REV.: 00

#### FECHA

DIA	MES	AÑO
4	4	2022

Contrato No. 140 DE 2021  
(Número del contrato) (Año de suscripción)

HOJA No.:

1

DE:

#### OBJETO DEL CONTRATO

OBRAS DE MANTENIMIENTO, CAMBIO TOTAL DE LA CUBIERTA Y ESCALERAS DE ACCESO DEL AREA DEL CECOI DE LA EMPRESA IBAL SA ESP OFICIAL

#### CONTRATISTA

NORTON FERNANDO ARENAS PRADA

ÍTEM	N.P.	DESCRIPCIÓN Y UBICACIÓN	UNIDAD	LARGO	No. de Elementos	KG/ML	CANTIDAD	TOTAL
	11	ESCALERA METÁLICA CON HUELLA, DESCANSO Y PLATAFORMA EN LAMINA DE ALFAJOR CALIBRE 3/16, INCLUYE REFUERZOS EN TUBO ESTRUCTURAL RECTANGULAR DE 150 X 50 X 2.5MM, TUBO ESTRUCTURAL CUADRADO 100 X100 X 3MM., TUBO ESTRUCTURAL CUADRADO 40 X 40 X 1.5MM, PLATINA 3/8", ANCLAJES, ANTICORROSIVO, Y TODO LO NECESARIO PARA SU CORRECTO FUNCIONAMIENTO.						KG
DESCRIPCIÓN Y UBICACIÓN								
Escalera								
Tramo 1			KG	3,75	2	7,676	1,00	57,57
Descanso			KG	0,54	2	7,676	1,00	8,29
Tramo 2			KG	3,32	2	7,676	1,00	50,97
Plataforma								
Tramo 1			KG	0,90	4	1,77	1,00	6,37
Tramo 2			KG	0,90	4	1,77	1,00	6,37
HUELLA								
Tubo Cuadrado 1-1/2 x 1-1/2PG C16 (4x4 cm)			KG					
Tramo 1			KG					
Tramo 1 apoyos laterales			KG	0,28	2	1,77	11,00	10,90
Tramo 1 apoyos Central			KG	0,20	1	1,77	11,00	3,89
Tramo 1 apoyos longitudinales			KG	1,00	2	1,77	11,00	38,94
Descanso								
Apoyos lateral			KG	0,54	2	1,77	1,00	1,91
Apoyo Central			KG	0,46	1	1,77	1,00	0,81
Apoyo longitudinal			KG	1,00	2	1,77	1,00	3,54
TOTAL HOJA 2								189,58
TOTAL (HOJA 1 Y 2)								433,56

REGISTRO FOTOGRAFICO Y/O GRAFICO CON EL QUE SE CALCULA EL ÁREA DE EJECUCIÓN DE UNA ACTIVIDAD



La información consignada en este formato, avala la ejecución de la actividad y la cantidad de obra ejecutada.

Firma del Proponente:

ING. NORTON FERNANDO ARENAS  
Contratista

ING. JAVIER JULIAN SUSUNAGA  
Supervisor



### MEMORIA DE CANTIDADES DE OBRA PREACTA ACTA FINAL CTO 140

TIPO DEL PROCESO: MISIONAL  
MACROPROCESO: IBAL

F-VPE-000  
VERSIÓN: 00  
F.A. : 00-00-0000  
REV.: 00

#### FECHA

DIA	MES	AÑO
4	4	2022

Contrato No. 140 DE 2021

(Número del contrato)

(Año de suscripción)

HOJA No.:

1

DE:

#### OBJETO DEL CONTRATO

OBRAS DE MANTENIMIENTO, CAMBIO TOTAL DE LA CUBIERTA Y ESCALERAS DE ACCESO DEL AREA DEL CECOI DE LA EMPRESA IBAL SA ESP OFICIAL

#### CONTRATISTA

NORTON FERNANDO ARENAS PRADA

ÍTEM	N.P. 11	DESCRIPCION Y UBICACIÓN	UNIDAD	KG
		ESCALERA METÁLICA CON HUELLA, DESCANSO Y PLATAFORMA EN LAMINA DE ALFAJOR CALIBRE 3/16, INCLUYE REFUERZOS EN TUBO ESTRUCTURAL RECTANGULAR DE 150 X 50 X 2.5MM, TUBO ESTRUCTURAL CUADRADO 100 X100 X 3MM., TUBO ESTRUCTURAL CUADRADO 40 X 40 X 1.5MM, PLATINA 3/8", ANCLAJES, ANTICORROSIVO, Y TODO LO NECESARIO PARA SU CORRECTO FUNCIONAMIENTO.		

DESCRIPCION Y UBICACIÓN	UNIDAD	LARGO	No. de Elementos	KG/ML	CANTIDAD	TOTAL
Tramo 2	KG					
Tramo 1 apoyos laterales	KG	0,28	2	1,77	9,00	8,92
Tramo 1 apoyos Central	KG	0,20	1	1,77	9,00	3,19
Tramo 1 apoyos longitudinales	KG	1,00	2	1,77	9,00	31,86
CONTRAHUELLA	KG					
Tramo 1 Apoyos Verticales	KG	0,18	2	1,77	10,00	6,37
Tramo 2 Apoyos Verticales	KG	0,18	2	1,77	9,00	5,73
LAMINA ALFAJOR	KG					
Pasos	KG					
Pasos de 1 m x 0.28m	KG	1,00	0,28	20,6667	20,00	115,73
Descanso	KG					
Descanso de 1m x 0,54m	KG	1,00	1	20,6667	1,00	11,16
Plataforma	KG					
Tramo 1	KG	3,01	1	20,6667	1,00	62,21
Tramo 2	KG	2,39	1	20,6667	1,00	49,39
Sobrecancho	KG	1,40	0,08	20,6667	1,00	2,31
PLATINA	KG					
Dimensiones	KG	0,20	0,20	74,69	9,00	26,89
<b>TOTAL (HOJA 3)</b>						<b>323,77</b>
<b>TOTAL (HOJA 1, 2 Y 3)</b>						<b>757,00</b>

REGISTRO FOTOGRAFICO Y/O GRAFICO CON EL QUE SE CALCULA EL ÁREA DE EJECUCIÓN DE UNA ACTIVIDAD



La información consignada en este formato, avala la ejecución de la actividad y la cantidad de obra ejecutada.

Firma del Proponente:

ING. NORTON FERNANDO ARENAS  
Contratista

ING. JAVIER JULIAN SUSUNAGA  
Supervisor



### MEMORIA DE CANTIDADES DE OBRA PREACTA ACTA FINAL CTO 140

TIPO DEL PROCESO: MISIONAL  
MACROPROCESO: IBAL

F-VPE-000  
VERSIÓN: 00  
F.A. : 00-00-0000  
REV: 00

#### FECHA

DIA	MES	AÑO
4	4	2022

Contrato No. 140 DE 2021  
(Número del contrato) (Año de suscripción)

HOJA No.:

1

DE:

#### OBJETO DEL CONTRATO

OBRAS DE MANTENIMIENTO, CAMBIO TOTAL DE LA CUBIERTA Y ESCALERAS DE ACCESO DEL AREA DEL CECOI DE LA EMPRESA IBAL SA ESP OFICIAL

#### CONTRATISTA

NORTON FERNANDO ARENAS PRADA

ÍTEM	N.P. 12	DESCRIPCION Y UBICACIÓN	UNIDAD	LARGO	ANCHO	ALTO	CANTIDAD	ML
		ADECUACION E INSTALACION DE BARANDA, INCLUYE ANTICORROSIVO Y TODO LO NECESARIO PARA SU CORRECTA INSTALACION Y FUNCIONAMIENTO						
		<b>DESMONTE DE BARANDA METALICA</b>						
		Seccion 1	ML	1,98				1,98
		Seccion 2	ML	2,25				2,25
		Seccion 3	ML	3,13				3,13
		Seccion 4	ML	6,83				6,83
		Seccion 5	ML	0,47				0,47
		<b>TOTAL</b>						<b>14,66</b>

REGISTRO FOTOGRAFICO Y/O GRAFICO CON EL QUE SE CALCULA EL ÁREA DE EJECUCIÓN DE UNA ACTIVIDAD



La información consignada en este formato, avala la ejecución de la actividad y la cantidad de obra ejecutada.

Firma del Proponente :

ING. NORTON FERNANDO ARENAS  
Contratista

ING. JAVIER JULIAN SUSUNAGA  
Supervisor



**CERTIFICACIÓN DE PAGO DE APORTES  
AL SISTEMA GENERAL DE SEGURIDAD  
SOCIAL Y PARAFISCALES PARA  
CONTRATOS DE OBRA**

**SISTEMA INTEGRADO DE GESTIÓN**

**CÓDIGO:** GJ-R-061

**FECHA VIGENCIA:**  
2019-09-19

**VERSIÓN:** 01

**Página 1 de 2**

**CONTRATO DE OBRA N°140 DEL 20 DE SEPTIEMBRE DE 2021**

<b>CONTRATANTE</b>	EMPRESA IBAGUEREÑA DE ACUEDUCTO Y ALCANTARILLADO S.A E.S.P OFICIAL – IBAL S.A. E.S.P OFICIAL
<b>CONTRATISTA</b>	NORTON FERNANDO ARENAS PRADA

<b>OBJETO</b>	OBRAS DE MANTENIMIENTO, CAMBIO TOTAL DE LA CUBIERTA Y ESCALERAS DE ACCESO DEL AREA DEL CECOI DE LA EMPRESA IBAL S.A E.S.P OFICIAL
<b>PLAZO INICIAL</b>	SESENTA (60) DÍAS
<b>PLAZO ADICIONAL N° 1</b>	TREINTA (30) DÍAS
<b>PLAZO TOTAL</b>	NOVENTA (90) DÍAS
<b>FECHA DE INICIO</b>	(27/10/2021)
<b>FECHA DE SUSPENSION N°. 01:</b>	(19/01/2022)
<b>FECHA PRORROGA 01 DE LA SUSPENSION N°. 01:</b>	(03/02/2022)
<b>FECHA PRORROGA 02 DE LA SUSPENSION N°. 01:</b>	(10/03/2022)
<b>FECHA DE REINICIACION N°. 01:</b>	(30/03/2022)
<b>FECHA DE TERMINACIÓN</b>	(4/04/2022)
<b>VALOR INICIAL</b>	\$46.621.916
<b>VALOR TOTAL</b>	\$46.621.916
<b>SUPERVISOR</b>	ING. JAVIER JULIAN SUSUNAGA

El suscrito ING. JAVIER JULIAN SUSUNAGA, PROFESIONAL EN MANEJO DE CATASTRO Y DE REDES del IBAL S.A. E.S.P OFICIAL, en su calidad de SUPERVISOR del contrato en mención:



**CERTIFICACIÓN DE PAGO DE APORTES  
AL SISTEMA GENERAL DE SEGURIDAD  
SOCIAL Y PARAFISCALES PARA  
CONTRATOS DE OBRA**

**SISTEMA INTEGRADO DE GESTIÓN**

**CÓDIGO:** GJ-R-061

**FECHA VIGENCIA:**  
2019-09-19

**VERSIÓN:** 01

**Página 2 de 2**

**CERTIFICA:**

Contratista persona natural <input checked="" type="checkbox"/>	Contratista persona jurídica <input type="checkbox"/>
<p>2. El contratista presentó la planilla número <b>7814032691</b> de fecha 12/11/2021 <b>7817443593</b> de fecha 30/11/2021 <b>7818778858</b> de fecha 3/01/2022, <b>7825670760</b> de fecha 03/02/2022, <b>7828391846</b> de fecha 02/03/2022, <b>9426998564</b> de fecha 16/11/2021, <b>9428556986</b> de fecha 22/12/2021, <b>9429270700</b> de fecha 04/01/2022, <b>9430552738</b> de fecha 03/02/2022, <b>9431809376</b> de fecha 02/03/2022, en la que consta que ha efectuado el pago de aportes al Sistema de Seguridad Social Integral en salud, pensión, y riesgos laborales, de él y del personal a cargo, para el período de Octubre, Noviembre, Diciembre, Enero, Febrero. Verificado el monto de cada uno de los aportes en la planilla, se constató que se ajusta a la base de liquidación que aplica para este tipo de contratos.</p>	<p>2. El contratista presentó certificación suscrita por el revisor fiscal o el representante legal acreditando que se encuentra a paz y salvo en el pago de aportes al Sistema de Seguridad Social Integral y pagos de parafiscales a que hubiere lugar.</p>

Se expide la presente constancia para efectos del respectivo pago en la ciudad de Ibagué,  
a los 4 días del mes de abril del año 2022.



ING. JAVIER JULIAN SUSUNAGA  
Profesional en manejo de catastro y de redes  
Supervisor

**PLANILLA INTEGRADA AUTOLIQUIDACIÓN APORTES  
COMPROBANTE DE PAGO**

DATOS GENERALES DEL APORTANTE		
TIPO IDENTIFICACIÓN:	CEDULA DE CIUDADANIA	NÚMERO DE IDENTIFICACIÓN: 93396792
NOMBRE Ó RAZÓN SOCIAL:	NORTON FERNANDO ARENAS PRADA	
CIUDAD/MUNICIPIO:	IBAGUE DEPARTAMENTO:	TOLIMA
DIRECCIÓN:	CRA 5 A NO 48-25	TELÉFONO: 2758409
TIPO APORTANTE:	02-INDEPENDIENTE	CLASE APORTANTE: I-INDEPENDIENTE
TIPO EMPRESA:	PRIVADA	ACTIVIDAD ECONOMICA: Actividades reguladoras y
FORMA DE PRESENTACIÓN:	ÚNICO	
APORTANTE EXONERADO PAGO APORTES SALUD, SENA E ICBF (REFORMA TRIBUTARIA):		NO

DATOS GENERALES DE LA PLANILLA			
NÚMERO PLANILLA:	<b>7814032691</b>	TIPO DE PLANILLA:	I-INDEPENDIENTES
PERIODO COTIZACIÓN:	MES: octubre	PERIODO COTIZACIÓN:	MES: octubre
OTROS SUBSISTEMAS:	AÑO: 2021	SALUD:	AÑO: 2021
DÍAS DE MORA:	0		
FECHA PAGO (aaaa/mm/dd):	2021/11/12	NÚMERO AUTORIZACIÓN:	1201698504

LIQUIDACIÓN GENERAL				
			TOTALES	
			COTIZANTES	TOTAL PAGADO
<b>PENSIÓN</b>				
ADMINISTRADORA				
NIT	CÓDIGO	NOMBRE		
900336004	25-14	25-14 COLPENSIONES	1	\$ 288.000
<b>SUBTOTAL:</b>			1	<b>\$ 288.000</b>
<b>SALUD</b>				
ADMINISTRADORA				
NIT	CÓDIGO	NOMBRE		
800130907	EPS002	EPS002-SALUD TOTAL	1	\$ 225.000
<b>SUBTOTAL:</b>			1	<b>\$ 225.000</b>
<b>RIESGOS PROFESIONALES</b>				
ADMINISTRADORA				
NIT	CÓDIGO	NOMBRE		
890903790	14-11	14-11 - ARL SURA	1	\$ 9.400
<b>SUBTOTAL:</b>			1	<b>\$ 9.400</b>

<b>TOTAL PAGADO:</b>	<b>\$ 522.400</b>
----------------------	-------------------



**PLANILLA INTEGRADA AUTOLIQUIDACIÓN APORTES  
COMPROBANTE DE PAGO**

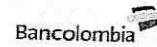

DATOS GENERALES DEL APORTANTE		
TIPO IDENTIFICACIÓN:	CEDULA DE CIUDADANIA	NÚMERO DE IDENTIFICACIÓN: 93396792
NOMBRE Ó RAZÓN SOCIAL:	NORTON FERNANDO ARENAS PRADA	
CIUDAD/MUNICIPIO:	IBAGUE DEPARTAMENTO:	TOLIMA
DIRECCIÓN:	CRA 5 A NO 48-25 TELÉFONO:	2758409
TIPO APORTANTE:	02-INDEPENDIENTE	CLASE APORTANTE: I-INDEPENDIENTE
TIPO EMPRESA:	PRIVADA	ACTIVIDAD ECONOMICA: Actividades reguladoras y
FORMA DE PRESENTACIÓN:	ÚNICO	
APORTANTE EXONERADO PAGO APORTES SALUD, SENA E ICBF (REFORMA TRIBUTARIA):		NO

DATOS GENERALES DE LA PLANILLA		
NÚMERO PLANILLA:	<b>7817443593</b>	TIPO DE PLANILLA: I-INDEPENDIENTES
PERIODO COTIZACIÓN:	MES: noviembre	PERIODO COTIZACIÓN MES: noviembre
OTROS SUBSISTEMAS:	AÑO: 2021	SALUD: AÑO: 2021
DÍAS DE MORA:	0	
FECHA PAGO (aaaa/mm/dd):	2021/11/30	NÚMERO AUTORIZACIÓN: 1223205693

LIQUIDACIÓN GENERAL				
			TOTALES	
			COTIZANTES	TOTAL PAGADO
<b>PENSIÓN</b>				
ADMINISTRADORA				
NIT	CÓDIGO	NOMBRE		
900336004	25-14	25-14 COLPENSIONES	1	\$ 288.000
<b>SUBTOTAL:</b>			1	\$ 288.000
<b>SALUD</b>				
ADMINISTRADORA				
NIT	CÓDIGO	NOMBRE		
800130907	EPS002	EPS002-SALUD TOTAL	1	\$ 225.000
<b>SUBTOTAL:</b>			1	\$ 225.000
<b>RIESGOS PROFESIONALES</b>				
ADMINISTRADORA				
NIT	CÓDIGO	NOMBRE		
890903790	14-11	14-11 - ARL SURA	1	\$ 9.400
<b>SUBTOTAL:</b>			1	\$ 9.400

<b>TOTAL PAGADO:</b>	<b>\$ 522.400</b>
----------------------	-------------------



**PLANILLA INTEGRADA AUTOLIQUIDACIÓN APORTES  
COMPROBANTE DE PAGO**

DATOS GENERALES DEL APORTANTE		
TIPO IDENTIFICACIÓN:	CEDULA DE CIUDADANIA	NÚMERO DE IDENTIFICACIÓN: 93396792
NOMBRE Ó RAZÓN SOCIAL:	NORTON FERNANDO ARENAS PRADA	
CIUDAD/MUNICIPIO:	IBAGUE DEPARTAMENTO:	TOLIMA
DIRECCIÓN:	CRA 5 A NO 48-25	TELÉFONO: 2758409
TIPO APORTANTE:	02-INDEPENDIENTE	CLASE APORTANTE: I-INDEPENDIENTE
TIPO EMPRESA:	PRIVADA	ACTIVIDAD ECONOMICA: Actividades reguladoras y
FORMA DE PRESENTACIÓN:	ÚNICO	
APORTANTE EXONERADO PAGO APORTES SALUD, SENA E ICBF (REFORMA TRIBUTARIA):		NO

DATOS GENERALES DE LA PLANILLA		
NÚMERO PLANILLA:	<b>7818778858</b>	TIPO DE PLANILLA: I-INDEPENDIENTES
PERIODO COTIZACIÓN:	MES: diciembre	PERIODO COTIZACIÓN MES: diciembre
OTROS SUBSISTEMAS:	AÑO: 2021	SALUD: AÑO: 2021
DÍAS DE MORA:	0	
FECHA PAGO (aaaa/mm/dd):	2022/01/03	NÚMERO AUTORIZACIÓN: 1270028480

LIQUIDACIÓN GENERAL				
			TOTALES	
			COTIZANTES	TOTAL PAGADO
<b>PENSIÓN</b>				
ADMINISTRADORA				
NIT	CÓDIGO	NOMBRE		
900336004	25-14	25-14 COLPENSIONES	1	\$ 288.000
<b>SUBTOTAL:</b>			1	\$ 288.000
<b>SALUD</b>				
ADMINISTRADORA				
NIT	CÓDIGO	NOMBRE		
800130907	EPS002	EPS002-SALUD TOTAL	1	\$ 225.000
<b>SUBTOTAL:</b>			1	\$ 225.000
<b>RIESGOS PROFESIONALES</b>				
ADMINISTRADORA				
NIT	CÓDIGO	NOMBRE		
890903790	14-11	14-11 - ARL SURA	1	\$ 9.400
<b>SUBTOTAL:</b>			1	\$ 9.400

<b>TOTAL PAGADO:</b>	<b>\$ 522.400</b>
----------------------	-------------------

DATOS GENERALES DEL APORTANTE		
TIPO IDENTIFICACIÓN:	CEDULA DE CIUDADANIA	NÚMERO DE IDENTIFICACIÓN: 93396792
NOMBRE Ó RAZÓN SOCIAL:	NORTON FERNANDO ARENAS PRADA	
CIUDAD/MUNICIPIO:	IBAGUE DEPARTAMENTO:	TOLIMA
DIRECCIÓN:	CRA 5 A NO 48-25	TELÉFONO: 2758409
TIPO APORTANTE:	02-INDEPENDIENTE	CLASE APORTANTE: I-INDEPENDIENTE
TIPO EMPRESA:	PRIVADA	ACTIVIDAD ECONOMICA: Actividades reguladoras y
FORMA DE PRESENTACIÓN:	ÚNICO	
APORTANTE EXONERADO PAGO APORTES SALUD, SENA E ICBF (REFORMA TRIBUTARIA):		NO

DATOS GENERALES DE LA PLANILLA			
NÚMERO PLANILLA:	<b>7825670760</b>	TIPO DE PLANILLA:	I-INDEPENDIENTES
PERIODO COTIZACIÓN	MES: enero	PERIODO COTIZACIÓN	MES: enero
OTROS SUBSISTEMAS:	AÑO: 2022	SALUD:	AÑO: 2022
DÍAS DE MORA:	0		
FECHA PAGO (aaaa/mm/dd):	2022/02/03	NÚMERO AUTORIZACIÓN:	1311113057

LIQUIDACIÓN GENERAL				
			TOTALES	
			COTIZANTES	TOTAL PAGADO
<b>PENSIÓN</b>				
ADMINISTRADORA				
NIT	CÓDIGO	NOMBRE		
900336004	25-14	25-14 COLPENSIONES	1	\$ 320.000
<b>SUBTOTAL:</b>			1	\$ 320.000
<b>SALUD</b>				
ADMINISTRADORA				
NIT	CÓDIGO	NOMBRE		
800130907	EPS002	EPS002-SALUD TOTAL	1	\$ 250.000
<b>SUBTOTAL:</b>			1	\$ 250.000
<b>RIESGOS PROFESIONALES</b>				
ADMINISTRADORA				
NIT	CÓDIGO	NOMBRE		
890903790	14-11	14-11 - ARL SURA	1	\$ 10.500
<b>SUBTOTAL:</b>			1	\$ 10.500

<b>TOTAL PAGADO:</b>	<b>\$ 580.500</b>
----------------------	-------------------

DATOS GENERALES DEL APORTANTE		
TIPO IDENTIFICACIÓN:	CEDULA DE CIUDADANIA	NÚMERO DE IDENTIFICACIÓN: 93396792
NOMBRE Ó RAZÓN SOCIAL:	NORTON FERNANDO ARENAS PRADA	
CIUDAD/MUNICIPIO:	IBAGUE DEPARTAMENTO:	TOLIMA
DIRECCIÓN:	CRA 5 A NO 48-25	TELÉFONO: 2758409
TIPO APORTANTE:	02-INDEPENDIENTE	CLASE APORTANTE: I-INDEPENDIENTE
TIPO EMPRESA:	PRIVADA	ACTIVIDAD ECONOMICA: Actividades reguladoras y
FORMA DE PRESENTACIÓN:	ÚNICO	
APORTANTE EXONERADO PAGO APORTES SALUD, SENA E ICBF (REFORMA TRIBUTARIA):	NO	

DATOS GENERALES DE LA PLANILLA			
NÚMERO PLANILLA:	<b>7828391846</b>	TIPO DE PLANILLA:	I-INDEPENDIENTES
PERIODO COTIZACIÓN:	MES: febrero	PERIODO COTIZACIÓN:	MES: febrero
OTROS SUBSISTEMAS:	AÑO: 2022	SALUD:	AÑO: 2022
DÍAS DE MORA:	0		
FECHA PAGO (aaaa/mm/dd):	2022/03/02	NÚMERO AUTORIZACIÓN:	1350082779

LIQUIDACIÓN GENERAL				
			TOTALES	
			COTIZANTES	TOTAL
<b>PENSIÓN</b>				
ADMINISTRADORA				
NIT	CÓDIGO	NOMBRE		
900336004	25-14	25-14 COLPENSIONES	1	\$ 320.000
<b>SUBTOTAL:</b>			1	<b>\$ 320.000</b>
<b>SALUD</b>				
ADMINISTRADORA				
NIT	CÓDIGO	NOMBRE		
800130907	EPS002	EPS002-SALUD TOTAL	1	\$ 250.000
<b>SUBTOTAL:</b>			1	<b>\$ 250.000</b>
<b>RIESGOS PROFESIONALES</b>				
ADMINISTRADORA				
NIT	CÓDIGO	NOMBRE		
890903790	14-11	14-11 - ARL SURA	1	\$ 10.500
<b>SUBTOTAL:</b>			1	<b>\$ 10.500</b>

<b>TOTAL PAGADO:</b>	<b>\$ 580.500</b>
----------------------	-------------------



DATOS GENERALES DEL APORTANTE			
Identificación	dv	Razon Social	Clase Aportante
CC 9336792		ARENAS PRADA NORTON FERNANDO	B - MENOS DE 200 COTIZANTES
DATOS GENERALES DE LA LIQUIDACION			
Periodo	Salud	Clave	Fecha
2021-10	2021-11	1201753991	2021/11/23
Pensión		Pago	Limite
2021-10		1201753991	2021/11/23
Sucursal Principal		Direccion	Cluidad-Departamento
NORTON ARENAS		carrera 5 48 25 apto702	IBAGUE-TOLIMA
Teléfono		Exonerado SENA e ICBF	Valor
2738409		SI	\$4,882,700

RESUMEN DE PAGO									
RIESGO	CODIGO	NIT	DV	AFILIADOS	VALOR LIQUIDADO	INTERESES MORA	SALDOS E INCAPACIDADES	VALOR A PAGAR	
AFP (ADMINISTRADORAS: 4)					\$2,540,300	\$0	\$0	\$2,540,300	
COLFONDOS	231001	800,227,940	6	29	\$310,200	\$0	\$0	\$310,200	
COLPENSIONES	25-14	900,336,004	7	5	\$237,700	\$0	\$0	\$237,700	
PORVENIR	230301	800,224,808	8	20	\$1,847,000	\$0	\$0	\$1,847,000	
PROTECCION	230201	800,229,739	0	1	\$145,400	\$0	\$0	\$145,400	
ARL (ADMINISTRADORAS: 1)					\$988,400	\$0	\$0	\$988,400	
ARL SUISA	14-11	890,903,790	5	30	\$988,400	\$0	\$0	\$988,400	
CCF (ADMINISTRADORAS: 1)					\$668,600	\$0	\$0	\$668,600	
COMFATOLIMA	CCF48	800,211,025	1	30	\$668,600	\$0	\$0	\$668,600	
EPS (ADMINISTRADORAS: 8)					\$680,700	\$0	\$0	\$680,700	
ASMET SALUD EPS SAS	ESSC62	900,735,126	7	1	\$4,900	\$0	\$0	\$4,900	
FOSYGA RÉGIMEN DE EXCEPCIÓN	MIN002	901,037,916	1	1	\$36,400	\$0	\$0	\$36,400	
MEDIMAS EPS	EPS044	901,097,473	5	1	\$36,400	\$0	\$0	\$36,400	
NUEVA E.P.S.	EPS037	900,156,264	2	16	\$380,200	\$0	\$0	\$380,200	
NUEVA EPS MOVILIDAD	EPS041	900,156,264	2	5	\$116,600	\$0	\$0	\$116,600	
PIJASALUD	EPSIC6	809,008,362	2	2	\$47,400	\$0	\$0	\$47,400	
SALUD TOTAL	EPS002	800,130,907	4	2	\$17,500	\$0	\$0	\$17,500	
SANITAS	EPS005	800,251,440	6	2	\$41,300	\$0	\$0	\$41,300	
ICBF (ADMINISTRADORAS: 1)					\$2,800	\$0	\$0	\$2,800	
INSTITUTO COLOMBIANO DE BIENESTAR FAMILIAR	PAICBF	899,999,239	2	1	\$2,800	\$0	\$0	\$2,800	
SENA (ADMINISTRADORAS: 1)					\$1,900	\$0	\$0	\$1,900	
SENA	PASENA	899,999,034	1	1	\$1,900	\$0	\$0	\$1,900	
<b>TOTAL</b>				<b>30</b>	<b>\$4,882,700</b>	<b>\$0</b>	<b>\$0</b>	<b>\$4,882,700</b>	



Identificación		Razon Social		Clase Aportante		Sucursal Principal		Direccion		Ciudad-Departamento		Teléfono		Exonerado SENA e ICBF	
CC 93396792		ARENAS PRADA NORTON FERNANDO	B - MENOS DE 200 COTIZANTES	NORTON ARENAS	CARRERA 5 48 25 apto702	IBAGUE-TOLIMA	2798-609	SI							

**DATOS GENERALES DE LA LIQUIDACION**

Periodo	Salud	Pensión	Clave	Pago	Planilla	Planilla	Planilla	Limite	Fecha	Pago	Banco	Dias Mora	Valor
2021-11	2021-12	1256417517	9428546986		E			2021/12/22	2021/12/22	2021/12/22	BANCOLOMBIA	0	\$5,387,000

**RESUMEN DE PAGO**

RIESGO	CODIGO	NIT	DV	AFILIADOS	VALOR LIQUIDADO	INTERESES MORA	SALDOS E INCAPACIDADES	VALOR A PAGAR
AFP (ADMINISTRADORAS: 4)				31	\$2,773,500	\$0	\$0	\$2,773,500
COLFONDOS	231001	800,227,940	6	3	\$315,200	\$0	\$0	\$315,200
COLPENSIONES	25-14	900,336,004	7	5	\$354,000	\$0	\$0	\$354,000
PORVENIR	230301	800,224,808	8	20	\$1,866,700	\$0	\$0	\$1,866,700
PROTECCION	230201	800,229,739	0	3	\$237,600	\$0	\$0	\$237,600
ARL (ADMINISTRADORAS: 1)				33	\$1,110,100	\$0	\$0	\$1,110,100
ARL SURA	14-11	890,903,790	5	33	\$1,110,100	\$0	\$0	\$1,110,100
CCF (ADMINISTRADORAS: 1)				33	\$735,200	\$0	\$0	\$735,200
CONFATOLIMA	CCF48	800,211,025	1	33	\$735,200	\$0	\$0	\$735,200
EPS (ADMINISTRADORAS: 9)				33	\$757,500	\$0	\$0	\$757,500
CONVIDA	59C72	899,999,107	9	2	\$17,000	\$0	\$0	\$17,000
FAMISANAR	EP5017	830,003,564	7	1	\$6,100	\$0	\$0	\$6,100
FOSYGA REGIMEN DE EXCEPCION	MIN002	901,037,916	1	1	\$36,400	\$0	\$0	\$36,400
MEDIJAS EPS	EP5044	901,097,473	5	1	\$15,800	\$0	\$0	\$15,800
NUEVA E.P.S.	EP5037	900,156,264	2	18	\$450,500	\$0	\$0	\$450,500
NUEVA EPS MOVILIDAD	EP5041	900,156,264	2	4	\$115,300	\$0	\$0	\$115,300
PIJASALUD	EPS06	809,008,362	2	2	\$42,500	\$0	\$0	\$42,500
SALUD TOTAL	EP5002	800,130,907	4	3	\$38,700	\$0	\$0	\$38,700
SANITAS	EP5005	800,251,440	6	1	\$35,200	\$0	\$0	\$35,200
ICBF (ADMINISTRADORAS: 1)				1	\$6,400	\$0	\$0	\$6,400
INSTITUTO COLOMBIANO DE BIENESTAR FAMILIAR	PAICBF	899,999,239	2	1	\$6,400	\$0	\$0	\$6,400
SENA (ADMINISTRADORAS: 1)				1	\$4,300	\$0	\$0	\$4,300
SENA	PASENA	899,999,034	1	1	\$4,300	\$0	\$0	\$4,300
<b>TOTAL</b>				<b>33</b>	<b>\$5,387,000</b>	<b>\$0</b>	<b>\$0</b>	<b>\$5,387,000</b>





DATOS GENERALES DEL APORTANTE			
Identificación	dv	Razon Social	Clase Aportante
CC 93386792		ARENAS PRADA NORTON FERNANDO	B - MENOS DE 200 COTIZANTES
		Dirección	Exonerado SENA e ICBF
		carrera 5 #8 25 apio/02	SI
		Telefono	
		2738409	
		Exonerado SENA e ICBF	
		SI	
DATOS GENERALES DE LA LIQUIDACION			
Periodo	Clave	Fecha	Pago
Pensión	Planilla	Limite	Dias Mora
Salud	Planilla	Pago	Valor
2021-12	9429210700	2022/01/24	0
2022-01	1272010407	2022/01/04	\$4,148,700

RESUMEN DE PAGO										
RIESGO	CODIGO	NIT	DV	AFILIADOS	VALOR LIQUIDADO	INTERESES MORA	SALDOS E INCAPACIDADES	VALOR A PAGAR		
AFP (ADMINISTRADORAS: 4)				30	\$2,158,100	\$0	\$0	\$2,158,100		
COLFONDOS	231001	800,227,940	6	3	\$198,900	\$0	\$0	\$198,900		
COLPENSIONES	25-14	900,336,004	7	3	\$194,000	\$0	\$0	\$194,000		
PORVENIR	230301	800,224,808	8	21	\$1,445,200	\$0	\$0	\$1,445,200		
PROTECCION	230201	800,229,739	0	3	\$320,000	\$0	\$0	\$320,000		
ARL (ADMINISTRADORAS: 1)				32	\$830,000	\$0	\$0	\$830,000		
ARL SURA	14-11	890,903,790	5	32	\$830,000	\$0	\$0	\$830,000		
CCF (ADMINISTRADORAS: 1)				32	\$577,200	\$0	\$0	\$577,200		
COMFATOLIMA	CCF48	800,211,025	1	32	\$577,200	\$0	\$0	\$577,200		
EPS (ADMINISTRADORAS: 9)				32	\$581,700	\$0	\$0	\$581,700		
ASMET SALUD EPS SAS	E56E62	900,935,126	7	1	\$7,500	\$0	\$0	\$7,500		
CONVIDA	EPS022	899,999,107	9	2	\$28,100	\$0	\$0	\$28,100		
FAMISANAR	EPS017	830,003,564	7	1	\$6,100	\$0	\$0	\$6,100		
FOSYGA RÉGIMEN DE EXCEPCIÓN	MIN002	901,037,916	1	1	\$36,400	\$0	\$0	\$36,400		
NUEVA E.P.S.	EPS037	900,156,264	2	18	\$381,900	\$0	\$0	\$381,900		
NUEVA EPS MOVILIDAD	EPS041	900,156,264	2	4	\$54,800	\$0	\$0	\$54,800		
PIJASALUD	EPSIC6	809,008,362	2	2	\$41,300	\$0	\$0	\$41,300		
SALUD TOTAL	EPS002	800,130,907	4	2	\$8,700	\$0	\$0	\$8,700		
SANITAS	EPS005	800,251,440	6	1	\$21,900	\$0	\$0	\$21,900		
ICBF (ADMINISTRADORAS: 1)				1	\$1,000	\$0	\$0	\$1,000		
INSTITUTO COLOMBIANO DE BIENESTAR FAMILIAR	PAICBF	899,999,239	2	1	\$1,000	\$0	\$0	\$1,000		
SENA (ADMINISTRADORAS: 1)				1	\$700	\$0	\$0	\$700		
SENA	PASENA	899,999,034	1	1	\$700	\$0	\$0	\$700		
<b>TOTAL</b>				<b>32</b>	<b>\$4,148,700</b>	<b>\$0</b>	<b>\$0</b>	<b>\$4,148,700</b>		



DATOS GENERALES DEL APORTANTE			
Identificación	dv	Razon Social	Clase Aportante
CC 93396792		ARENAS PRADA NORTON FERNANDO	B - MENOS DE 200 COTIZANTES
		Sucursal Principal	Direccion
		NORTON ARENAS	carrera 5-48 25 apto702
		Exonerado SENA e ICBF	Teléfono
		SI	2758409

DATOS GENERALES DE LA LIQUIDACION										
Periodo	Salud	Clave		Tipo	Fecha	Pago				
		Pago	Planilla			Limite	Pago	Dias Mora	Valor	
2022-01	2022-02	1311115796	9430527238	E	2022/02/21	2022/02/03	2022/02/03	0		\$2,272,900

RESUMEN DE PAGO										
RIESGO	CODIGO	NIT	DV	AFILIADOS	VALOR LIQUIDAD	INTERESES MORA	SALDOS E INCAPACIDADES	VALOR A PAGAR		
APP (ADMINISTRADORAS: 4)				14	\$1,205,700	\$0	\$0	\$1,205,700		
COLFONDOS	231001	800,227,940	6	3	\$234,800	\$0	\$0	\$234,800		
COLPENSIONES	25-14	900,336,004	7	2	\$160,100	\$0	\$0	\$160,100		
PORVENIR	230301	800,224,808	8	8	\$794,800	\$0	\$0	\$794,800		
PROTECCION	230201	800,229,739	0	1	\$16,000	\$0	\$0	\$16,000		
ARL (ADMINISTRADORAS: 1)				15	\$401,400	\$0	\$0	\$401,400		
ARL SURA	14-11	890,903,790	5	15	\$401,400	\$0	\$0	\$401,400		
CCF (ADMINISTRADORAS: 1)				15	\$324,100	\$0	\$0	\$324,100		
COMFATOLIMA	CCF48	800,211,025	1	15	\$324,100	\$0	\$0	\$324,100		
EPS (ADMINISTRADORAS: 6)				15	\$341,700	\$0	\$0	\$341,700		
FOSYCA RÉGIMEN DE EXCEPCIÓN	MUND02	901,037,916	1	1	\$40,000	\$0	\$0	\$40,000		
NUEVA E.P.S.	EPS037	900,156,264	2	9	\$201,600	\$0	\$0	\$201,600		
NUEVA EPS MOVILIDAD	EPS041	900,156,264	2	2	\$37,400	\$0	\$0	\$37,400		
PIJAOSSALUD	EPSIC6	809,008,362	2	1	\$40,000	\$0	\$0	\$40,000		
SALUD TOTAL	EPS002	800,130,907	4	1	\$4,000	\$0	\$0	\$4,000		
SANITAS	EPS005	800,251,440	6	1	\$18,700	\$0	\$0	\$18,700		
<b>TOTAL</b>				<b>15</b>	<b>\$2,272,900</b>	<b>\$0</b>	<b>\$0</b>	<b>\$2,272,900</b>		



DATOS GENERALES DEL APORTANTE		Razon Social		Clase Aportante		Sucursal Principal		Direccion		Ciudad-Departamento		Teléfono		Exonerado SENA e ICBF	
Identificación	dv	ARENAS PRADA, NORTON FERNANDO		B - MENOS DE 200 COTIZANTES		NORTON ARENAS		carretera 5 48 25 apio702		BAGUE-TOLIMA		2758409		SI	
DATOS GENERALES DE LA LIQUIDACION															
Periodo		Clave		Tipo		Fecha		Pago		Dias Mora		Valor			
Pensión	Salud	Pago	Planilla	Planilla	Limite	Pago	Banco								
2022-02	2022-03	1350071589	9431809376	E	2022/03/22	2022/03/02	BANCO CAJA SOCIAL					0		\$2,386,000	

RESUMEN DE PAGO															
RIESGO		CODIGO	NIT	DV	AFLIADOS	VALOR LIQUIDADO	INTERESES MORA	SALDOS E INCAPACIDADES	VALOR A PAGAR						
AFP (ADMINISTRADORAS: 3)															
COLFONDOS		231001	800,227,940	6	13	\$1,301,400	\$0	\$0	\$1,301,400						
COLPENSIONES		25-14	900,336,004	7	3	\$170,700	\$0	\$0	\$170,700						
PORVENIR		230301	800,224,808	8	2	\$90,700	\$0	\$0	\$90,700						
ARL (ADMINISTRADORAS: 1)															
ARL SURA		14-11	890,903,790	5	8	\$1,040,000	\$0	\$0	\$1,040,000						
CCF (ADMINISTRADORAS: 1)															
COMFATOLIMA		CCF48	800,211,025	1	14	\$378,600	\$0	\$0	\$378,600						
EPS (ADMINISTRADORAS: 5)															
FOSYGA RÉGIMEN DE EXCEPCIÓN		MIN002	901,037,916	1	14	\$340,600	\$0	\$0	\$340,600						
NUEVA E.P.S.		EPS037	900,156,264	2	14	\$365,400	\$0	\$0	\$365,400						
NUEVA EPS MOVILIDAD		EPS041	900,156,264	2	1	\$40,000	\$0	\$0	\$40,000						
PLUOSALUD		EPSIC6	809,008,362	2	1	\$40,000	\$0	\$0	\$40,000						
SANTITAS		EPS005	800,251,440	6	1	\$40,000	\$0	\$0	\$40,000						
<b>TOTAL</b>					<b>14</b>	<b>\$2,386,000</b>	<b>\$0</b>	<b>\$0</b>	<b>\$2,386,000</b>						

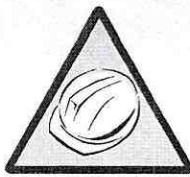

**NORTON FERNANDO ARENAS PRADA**  
INGENIERO CIVIL – UNIVERSIDAD CATOLICA  
ESP. DISEÑO Y CONSTRUCCION PAVIMENTOS  
ESPECIALISTA EN GERENCIA DE PROYECTOS  
ESPECIALISTA EN GESTION AMBIENTAL

---

# **CONTRATO DE OBRA No. 140 de 2021**

OBRAS DE MANTENIMIENTO, CAMBIO TOTAL DE  
LA CUBIERTA Y ESCALERAS DE ACCESO DEL  
AREA DEL CECOI DE LA EMPRESA IBAL S.A.  
E.S.P OFICIAL

ING. NORTON FERNANDO ARENAS PRADA  
CONTRATISTA DE OBRA

BITACORA DE OBRA

2022