

Carrera 7a. No. 14-26 Telefax: 2610452
IBAGUÉ - TOLIMA
E-mail: pygsa@pyg-sas.com
NIT. 809.005.093-2



3 DE SEPTIEMBRE DE 2021

03/09/2021
Recibido: Pedro Torres
3:30 pm

Señores

IBAL S.A E.S.P OFICIAL S.A E.S.P Oficial
ENTIDAD CONTRATANTE

REF: INVITACIÓN No. 134 DE 2021

Respetados Señores:

Por la presente hago entrega de la propuesta respecto de la invitación de la Referencia, de acuerdo con el contenido de la invitación a ofertar.

La presente oferta contiene **68 Folios**.

Cordialmente,

MILTON CHARRY ALCALA
C.C. No. 5.908.618 de Flandes.
Representante Legal PYG SAS.

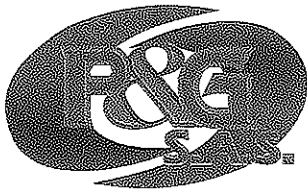

Carrera 7a. No. 14-26 Telefax: 2610452
IBAGUÉ - TOLIMA
E-mail: pygsa@pyg-sas.com
NIT. 809.005.093-2

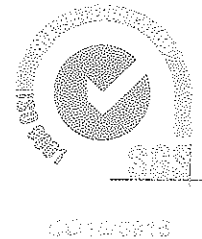

CARTA DE PRESENTACIÓN

3 DE SEPTIEMBRE DE 2021

Señores
IBAL S.A E.S.P OFICIAL S.A E.S.P Oficial
ENTIDAD CONTRATANTE

REF: INVITACIÓN No. 134 DE 2021

Respetados señores:

Yo, German Charry Alcalá, obrando en nombre propio y/o en representación de PYG SAS presento propuesta respecto de la invitación de la Referencia, de acuerdo con el contenido de la invitación a ofertar, cuyas especificaciones declaro conocer y aceptar.

Manifiesto bajo la gravedad del juramento que se entiende prestado con la firma de este documento, que no me encuentro incurso en ninguna de las incompatibilidades, inhabilidades o prohibiciones de que tratan las leyes colombianas, al igual que no estoy reportado en el boletín de responsables fiscales no soy deudor moroso de ninguna entidad del Estado y he cumplido con el pago de aportes al sistema de seguridad social del personal vinculado a la empresa que represento. Igualmente, que toda la información aportada es real.

El suscrito se compromete si resultare favorecido con la adjudicación de este contrato al cumplir con todos y cada uno de los requisitos indicados en la invitación a ofertar y los que se describan en la minuta del contrato.

El suscrito declara:

1. Que ninguna otra persona o entidad distinta tienen interés en esta invitación, ni en el contrato que como consecuencia de ella llegare a celebrarse y que por consiguiente solo comprometo al firmante
2. Que conoce la invitación a ofertar y especificaciones técnicas suministradas por el IBAL S.A E.SP OFICIAL, relacionados con esta invitación y que acepta todos los requisitos en ellos establecidos.



Carrera 7a. No. 14-26 Telefax: 2610452

IBAGUÉ - TOLIMA

E-mail: pygsa@pyg-sas.com

NIT. 809.005.093-2

©2018-2019

3. Que en caso de que me sea adjudicada la presente invitación, me comprometo a comenzar los trabajos una vez firmada el acta de iniciación.
4. Que conoce y acepta el manual de contratación del IBAL S.A. E.S.P OFICIAL
5. Que se incluyen los siguientes anexos

14.1.A - CARTA DE PRESENTACION

14.1.B - CERTIFICADO DE EXISTENCIA Y REPRESENTACION LEGAL PYG

14.1.D - CEDULA REPRESENTANTE LEGAL

14.1.E - PAZ Y SALVO CON EL REGIMEN DE SEGURIDAD SOCIAL

14.1.F - RUT PYG

14.1.G - ANTECEDENTES FISCALES GERMAN CHARRY

14.1.G - ANTECEDENTES FISCALES PYG

14.1.H - CERTIFICADO ANTECEDENTES DICIPLINARIOS GERMAN CHARRY

14.1.H - CERTIFICADO ANTECEDENTES DICIPLINARIOS PYG

14.1.I - ANTECEDENTES JUDICIALES GERMAN CHARRY

14.1.J - SRNMC GERMAN CHARRY

14.1.K - HOJA DE VIDA DE LA FUNCION PUBLICA PYG

14.1.L - CERTIFICADO DE INSCRIPCION IBAL SIP

14.1.M - CERTIFICADO DE CUMPLIMIENTO AL SST PYG

14.1.N - CERTIFICADO JURAMENTADO DE NO ESTAR INCURSO EN INHABILIDAD

14.2.A - ANEXO 2 PROPUESTA ECONOMICA

14.2.B - ACREDITACION DE PUNTOS PYG

14.3 - RELACION DE EXPERIENCIA

RESUMEN DE LA PROPUESTA:

Nombre o razón social del Proponente: PYG SAS

Cédula de ciudadanía o NIT: 809.005.093-2

Representante Legal: German Charry Alcalá

Profesión: Ingeniero Industrial

País de origen del proponente: Colombia

PLAZO TOTAL PARA EJECUTAR EL CONTRATO 6 MESES a partir de la suscripción del acta de inicio.

VALOR DE LA PROPUESTA: \$833 (I.V.A. Incluido) Por cupón.



Carrera 7a. No. 14-26 Telefax: 2610452

IBAGUÉ - TOLIMA

E-mail: pygsa@pyg-sas.com

NIT. 809.005.093-2

Me permito informar que las comunicaciones relativas a esta invitación las recibiré en la siguiente dirección:

Dirección	Cra. 7 no 14-26 piso 2
Ciudad	Ibagué
Teléfonos	2610452
Teléfono Móvil	3153620597
Correo Electrónico	pygsa@pyg-sas.com

Atentamente

GERMAN CHARRY ALCALÁ
5.908.250



CODIGO DE VERIFICACIÓN tXRFqFKt3V

CERTIFICADO DE EXISTENCIA Y REPRESENTACIÓN LEGAL O DE INSCRIPCIÓN DE DOCUMENTOS.

Con fundamento en las matrículas e inscripciones del Registro Mercantil,

CERTIFICA

NOMBRE, SIGLA, IDENTIFICACIÓN Y DOMICILIO

NOMBRE o RAZÓN SOCIAL: PYG S.A.S.
ORGANIZACIÓN JURÍDICA: SOCIEDAD POR ACCIONES SIMPLIFICADA
CATEGORÍA : PERSONA JURÍDICA PRINCIPAL
NIT : 809005093-2
ADMINISTRACIÓN DIAN : IBAGUE
DOMICILIO : IBAGUE

MATRICULA - INSCRIPCIÓN

MATRÍCULA NO : 109665
FECHA DE MATRÍCULA : JUNIO 04 DE 1998
ULTIMO AÑO RENOVADO : 2021
FECHA DE RENOVACION DE LA MATRÍCULA : MARZO 29 DE 2021
ACTIVO TOTAL : 2,537,936,525.00
GRUPO NIIF : GRUPO II

UBICACIÓN Y DATOS GENERALES

DIRECCIÓN DEL DOMICILIO PRINCIPAL : CR 7 N 14-26
BARRIO : BRR PUEBLO NUEVO
MUNICIPIO / DOMICILIO: 73001 - IBAGUE
TELÉFONO COMERCIAL 1 : 2610452
TELÉFONO COMERCIAL 2 : 3164666372
TELÉFONO COMERCIAL 3 : NO REPORTÓ
CORREO ELECTRÓNICO No. 1 : luisalyon26@gmail.com

DIRECCIÓN PARA NOTIFICACIÓN JUDICIAL : CR 7 N 14-26
MUNICIPIO : 73001 - IBAGUE
BARRIO : BRR PUEBLO NUEVO
TELÉFONO 1 : 2610452
TELÉFONO 2 : 3164666372
CORREO ELECTRÓNICO : luisalyon26@gmail.com

NOTIFICACIONES A TRAVÉS DE CORREO ELECTRÓNICO

De acuerdo con lo establecido en el artículo 67 del Código de Procedimiento Administrativo y de lo Contencioso Administrativo, **SI AUTORIZO** para que me notifiquen personalmente a través del correo electrónico de notificación : luisalyon26@gmail.com

CERTIFICA - ACTIVIDAD ECONÓMICA



CODIGO DE VERIFICACIÓN tXRFqFKt3V

ACTIVIDAD PRINCIPAL : H5320 - ACTIVIDADES DE MENSAJERIA

ACTIVIDAD SECUNDARIA : N8299 - OTRAS ACTIVIDADES DE SERVICIO DE APOYO A LAS EMPRESAS N.C.P.

OTRAS ACTIVIDADES : G4741 - COMERCIO AL POR MENOR DE COMPUTADORES, EQUIPOS PERIFERICOS, PROGRAMAS DE INFORMATICA Y EQUIPOS DE TELECOMUNICACIONES EN ESTABLECIMIENTOS ESPECIALIZADOS

OTRAS ACTIVIDADES : N7730 - ALQUILER Y ARRENDAMIENTO DE OTROS TIPOS DE MAQUINARIA, EQUIPO Y BIENES TANGIBLES N.C.P.

CERTIFICA - CONSTITUCIÓN

POR ESCRITURA PUBLICA NÚMERO 1517 DEL 30 DE ABRIL DE 1998 OTORGADA POR Notaria 3a. de Ibagué DE IBAGUE, REGISTRADO EN ESTA CÁMARA DE COMERCIO BAJO EL NÚMERO 24131 DEL LIBRO IX DEL REGISTRO MERCANTIL EL 04 DE JUNIO DE 1998, SE INSCRIBE : LA CONSTITUCIÓN DE PERSONA JURIDICA DENOMINADA P Y G LIMITADA.

CERTIFICA - RELACION DE NOMBRES QUE HA TENIDO

QUE LA PERSONA JURÍDICA HA TENIDO LOS SIGUIENTES NOMBRES O RAZONES SOCIALES

- 1) P Y G LIMITADA
- 2) P Y G - S.A.

Actual.) PYG S.A.S.

CERTIFICA - CAMBIOS DE NOMBRE O RAZON SOCIAL

POR ESCRITURA PUBLICA NÚMERO 563 DEL 19 DE NOVIEMBRE DE 2004 OTORGADA POR NOTARIA UNICA DE ARMERO, REGISTRADO EN ESTA CÁMARA DE COMERCIO BAJO EL NÚMERO 32709 DEL LIBRO IX DEL REGISTRO MERCANTIL EL 26 DE NOVIEMBRE DE 2004, LA PERSONA JURIDICA CAMBIO SU NOMBRE DE P Y G LIMITADA POR P Y G - S.A.

POR ACTA NÚMERO 2 DEL 12 DE OCTUBRE DE 2015 SUSCRITO POR ASAMBLEA DE ACCIONISTAS REGISTRADO EN ESTA CÁMARA DE COMERCIO BAJO EL NÚMERO 58045 DEL LIBRO IX DEL REGISTRO MERCANTIL EL 30 DE NOVIEMBRE DE 2015, LA PERSONA JURIDICA CAMBIO SU NOMBRE DE P Y G - S.A. POR PYG S.A.S.

CERTIFICA - TRANSFORMACIONES / CONVERSIONES

POR ESCRITURA PUBLICA NÚMERO 563 DEL 19 DE NOVIEMBRE DE 2004 OTORGADA POR NOTARIA UNICA DE ARMERO, REGISTRADO EN ESTA CÁMARA DE COMERCIO BAJO EL NÚMERO 32710 DEL LIBRO IX DEL REGISTRO MERCANTIL EL 26 DE NOVIEMBRE DE 2004, SE INSCRIBE LA TRANSFORMACION : TRANSFORMACION AL TIPO DE LAS ANONIMAS DENOMINANDOSE P Y G S.A.

POR ACTA NÚMERO 2 DEL 12 DE OCTUBRE DE 2015 SUSCRITA POR ASAMBLEA DE ACCIONISTAS, REGISTRADO EN ESTA CÁMARA DE COMERCIO BAJO EL NÚMERO 58045 DEL LIBRO IX DEL REGISTRO MERCANTIL EL 30 DE NOVIEMBRE DE 2015, SE INSCRIBE LA TRANSFORMACION : TRANSFORMACION DE LA SOCIEDAD DE S.A AL TIPO DE LAS S.A.S

CERTIFICA - REFORMAS

DOCUMENTO FECHA

PROCEDENCIA DOCUMENTO

INSCRIPCION

FECHA



CAMARA DE COMERCIO DE IBAGUE
PYG S.A.S.

Fecha expedición: 2021/09/01 - 10:15:25 **** Recibo No. S000800327 **** Num. Operación. 01-AVALDERR-20210901-0009

CODIGO DE VERIFICACIÓN tXRFqFkT3V

EP-3389	19981008	NOTARIA 3A. DE IBAGUE	IBAGUE	RM09-24604	19981008
EP-776	19990414	NOTARIA 3A. DE IBAGUE	IBAGUE	RM09-25480	19990426
EP-2696	19991126	NOTARIA 3. DE IBAGUE	IBAGUE	RM09-26195	19991129
EP-2696	19991126	NOTARIA 3. DE IBAGUE	IBAGUE	RM09-26195	19991129
EP-1794	20020713	NOTARIA TERCERA	IBAGUE	RM09-29595	20020718
EP-2789	20031203	NOTARIA TERCERA	IBAGUE	RM09-31273	20031204
EP-563	20041119	NOTARIA UNICA	ARMERO	RM09-32709	20041126
EP-563	20041119	NOTARIA UNICA	ARMERO	RM09-32710	20041126
EP-563	20041119	NOTARIA UNICA	ARMERO	RM09-32710	20041126
EP-520	20051110	NOTARIA UNICA	ARMERO	RM09-34099	20051111
EP-186	20070320	NOTARIA UNICA	ARMERO	RM09-36192	20070323
EP-5	20120105	NOTARIA TERCERA	IBAGUE	RM09-48251	20120113
AC-2	20151012	ASAMBLEA DE ACCIONISTAS	IBAGUE	RM09-58045	20151130
AC-2	20151012	ASAMBLEA DE ACCIONISTAS	IBAGUE	RM09-58046	20151130
AC-2	20160713	ASAMBLEA DE ACCIONISTAS	IBAGUE	RM09-59887	20160722
AC-4	20161116	ASAMBLEA DE ACCIONISTAS	IBAGUE	RM09-60760	20161125
AC-2	20180615	ASAMBLEA DE ACCIONISTAS	IBAGUE	RM09-67393	20180621
AC-1	20190226	ASAMBLEA DE ACCIONISTAS	IBAGUE	RM09-69408	20190308

CERTIFICA - VIGENCIA

VIGENCIA: QUE EL TÉRMINO DE DURACIÓN DE LA PERSONA JURÍDICA ES INDEFINIDO.

CERTIFICA - OBJETO SOCIAL

LA SOCIEDAD TENDRÁ COMO OBJETO EL DESARROLLO DE LAS SIGUIENTES ACTIVIDADES: LA PRESTACIÓN DE LOS SERVICIOS POSTALES DE MENSAJERIA EXPRESA Y/O POSTALES DE PAGO, DE ACUERDO CON LAS NORMAS ESTABLECIDAS PARA EL EFECTO; LA PRESTACIÓN DE SERVICIOS DE LECTURA DE MEDIDORES ENTREGA DE FACTURAS, RECIBOS Y CONSTANCIAS, RECAUDO DE LOS DINEROS CORRESPONDIENTES A LOS SERVICIOS FACTURADOS POR LAS EMPRESAS DE SERVICIOS PÚBLICOS Y RECAUDO EN GENERAL; SERVICIO DE RECUPERACIÓN DE PERDIDAS NO TÉCNICAS DE ENERGÍA, AGUA Y GAS A CLIENTES FRAUDULENTOS, RECUPERACIÓN Y COBRO DE CARTERA, CORTE Y RECONEXIÓN, REVISIÓN TÉCNICA DE INSTALACIONES DE SERVICIOS PÚBLICOS DOMICILIARIOS, EQUIPO DE MEDIDA A USUARIOS FRAUDULENTOS, RETIRO E INSTALACIÓN DE MEDIDORES, MANTENIMIENTO DE REDES; PRESTACIÓN DE SERVICIOS PÚBLICOS, ANÁLISIS EVALUACIÓN, ESTRUCTURA, INTERVENTORÍA Y DESARROLLO DE PROYECTOS ELÉCTRICOS, CIVILES, ARQUITECTÓNICOS Y MECÁNICOS. SERVICIOS DE APOYO TÉCNICO, ADMINISTRATIVO O FINANCIEROS EN DESARROLLO Y EJECUCIÓN DE CONTRATOS DE PRESTACIÓN DE SERVICIOS A PERSONAS NATURALES O JURÍDICAS QUE PRESTEN SERVICIOS PÚBLICOS PRESTACIÓN DE SERVICIOS DE ASEO, RECOLECCIÓN Y BARRIDO DE BASURAS, AD COMERCIAL Y VENDER TODA CLASE DE MERCANCÍAS, ARTICULOS Y PRODUCTOS NACIONALES O EXTRANJEROS, ACTOS PARA SU COMERCIALIZACIÓN EN CENTROS O ESTABLECIMIENTOS COMERCIALES DEPARTAMENTALIZADOS O ALMACENES ESPECIALIZADOS; ADQUIRIR, ESTABLECER, ADMINISTRAR Y EXPLOTAR ALMACENES, SUPERMERCADOS, DEPÓSITOS, BODEGAS Y DEMÁS ESTABLECIMIENTOS COMERCIALES O CENTROS DESTINADOS A LA ADQUISICIÓN DE LAS MERCANCÍAS, ARTICULOS Y PRODUCTOS MENCIONADOS ANTERIORMENTE CON ANIMO DE REVENDERLOS O SU ENAJENACIÓN AL POR MAYOR O AL DETAL Y A LA VENTA DE BIENES Y A LA PRESTACIÓN DE SERVICIOS COMPLEMENTARIOS, SUSCEPTIBLES DE COMERCIO DE ACUERDO CON LOS SISTEMAS MODERNOS DE VENTA EN ALMACENES POR DEPARTAMENTOS; DAR O TOMAR EN ARRIENDO LOCALES, NOMBRES O ENSEÑAS COMERCIALES Y DAR EN ARRIENDO, USUFRUCTO O A OTRO TITULO ONEROSO, ÁREAS, SECCIONES, PUESTOS O PUNTOS DE VENTA DENTRO DE SUS ESTABLECIMIENTOS COMERCIALES, DOTACIONES Y EQUIPOS. ALQUILER DE TERMINALES PORTÁTILES, EQUIPOS MÓVILES, PDA, TABLET, COMPUTADORES, PROGRAMAS DE INFORMÁTICA, PRODUCCIÓN DE SOFTWARE, PARA LA TOMA DE LECTURA DE MEDIDORES DE SERVICIOS PÚBLICOS, ENTREGA DE FACTURACIÓN, LIQUIDAR Y GENERAR FACTURA Y REALIZAR REPORTES EN EL MOMENTO DEL SERVICIO PRESTADO CON EQUIPOS MÓVILES O PDA, EL SUMINISTRO EN LINEA DE SOFTWARE, PROGRAMAS DE INFORMÁTICA,



CODIGO DE VERIFICACIÓN tXRFqFkT3V

ALOJAMIENTO DE APLICACIONES DE SERVICIO EN LINEA Y SUMINISTRO DE SERVICIOS DE APLICACIÓN DE SOFTWARE, EL ANÁLISIS, DISEÑO DE LA ESTRUCTURA, EL CONTENIDO Y/O ESCRITURA DEL CÓDIGO INFORMÁTICO NECESARIO PARA CREAR Y PONER EN PRÁCTICA PROGRAMAS DE SISTEMAS OPERATIVOS, APLICACIONES DE PROGRAMAS INFORMÁTICOS, TAMBIÉN BASES DE DATOS, EL SUMINISTRO DE SERVICIOS DE APLICACIÓN, ACTIVIDADES DE PROCESAMIENTO DE DATOS: ELABORACIÓN COMPLETA DE DATOS FACILITADOS POR LOS CLIENTES Y GENERACIÓN DE INFORMES ESPECIALIZADOS A PARTIR DE LOS DATOS FACILITADOS POR LOS CLIENTES. LA REALIZACIÓN DE GIROS Y REMESAS A NIVEL NACIONAL E INTERNACIONAL, LA PRESTACIÓN DE SERVICIOS DE DOMICILIOS A NIVEL LOCAL Y NACIONAL Y LA PRESTACIÓN DE SERVICIOS COMO CORRESPONSAL BANCARIO A NIVEL NACIONAL, LA REALIZACIÓN DE ACTIVIDADES DE APOYO A UN OPERADOR DE SERVICIOS POSTALES DE PAGO, DEBIDAMENTE HABILITADO Y REGISTRADO POR EL MINISTERIO DE LAS TECNOLOGÍAS DE LA INFORMACIÓN Y LAS COMUNICACIONES.

CERTIFICA - CAPITAL

TIPO DE CAPITAL	VALOR	ACCIONES	VALOR NOMINAL
CAPITAL AUTORIZADO	1.000.000.000,00	1.000.000,00	1.000,00
CAPITAL SUSCRITO	800.000.000,00	800.000,00	1.000,00
CAPITAL PAGADO	800.000.000,00	800.000,00	1.000,00

CERTIFICA - REPRESENTACIÓN LEGAL

LA SOCIEDAD TENDRÁ UN GERENTE Y DOS SUPLENTE DE GERENTE, QUIENES LO REEMPLAZARA, EN SUS FALTAS ACCIDENTALES, TEMPORALES O ABSOLUTAS, NOMBRADOS POR LA ASAMBLEA DE ACCIONISTAS.

CERTIFICA

REPRESENTANTES LEGALES - PRINCIPALES

POR ACTA NÚMERO 1 DEL 13 DE FEBRERO DE 2015 DE LA JUNTA DIRECTIVA, REGISTRADO EN ESTA CÁMARA DE COMERCIO BAJO EL NÚMERO 55619 DEL LIBRO IX DEL REGISTRO MERCANTIL EL 13 DE ABRIL DE 2015, FUERON NOMBRADOS :

CARGO	NOMBRE	IDENTIFICACION
GERENTE	CHARRY ALCALA GERMAN	CC 5,908,250

CERTIFICA

REPRESENTANTES LEGALES SUPLENTE

POR ACTA NÚMERO 2 DEL 12 DE OCTUBRE DE 2015 DE ASAMBLEA DE ACCIONISTAS, REGISTRADO EN ESTA CÁMARA DE COMERCIO BAJO EL NÚMERO 58064 DEL LIBRO IX DEL REGISTRO MERCANTIL EL 09 DE DICIEMBRE DE 2015, FUERON NOMBRADOS :

CARGO	NOMBRE	IDENTIFICACION
PRIMER SUPLENTE DEL GERENTE	CHARRY CHARRY LINA ESPERANZA TATIANA	CC 1,110,453,686



**CAMARA DE COMERCIO DE IBAGUE
PYG S.A.S.**

Fecha expedición: 2021/09/01 - 10:15:26 **** Recibo No. S000800327 **** Num. Operación. 01-AVALDERR-20210901-0009

CODIGO DE VERIFICACIÓN tXRFqFKt3V

POR ACTA NÚMERO 2 DEL 12 DE OCTUBRE DE 2015 DE ASAMBLEA DE ACCIONISTAS, REGISTRADO EN ESTA CÁMARA DE COMERCIO BAJO EL NÚMERO 58064 DEL LIBRO IX DEL REGISTRO MERCANTIL EL 09 DE DICIEMBRE DE 2015, FUERON NOMBRADOS :

CARGO	NOMBRE	IDENTIFICACION
SEGUNDO SUPLENTE DEL GERENTE	CHARRY ALCALA MILTON FERMIN	CC 5,908,618

CERTIFICA - FACULTADES Y LIMITACIONES

FACULTADES DEL REPRESENTANTE LEGAL:

EL GERENTE EJERCERÁ TODAS LAS FUNCIONES PROPIAS DE LA NATURALEZA DE SU CARGO, Y EN ESPECIAL, LAS SIGUIENTES. 1) REPRESENTAR A LA SOCIEDAD ANTE LOS ACCIONISTAS, ANTE TERCEROS Y ANTE TODA CLASE DE AUTORIDADES DE ORDEN ADMINISTRATIVO Y JURISDICCIONAL. 2) CELEBRAR O EJECUTAR TODOS LOS ACTOS Y CONTRATOS COMPRENDIDOS EN EL OBJETO SOCIAL O QUE SE RELACIONEN DIRECTAMENTE CON LA EXISTENCIA Y EL FUNCIONAMIENTO SIN LIMITE DE CUANTÍA. 3) AUTORIZAR CON SU FIRMA TODOS LOS DOCUMENTOS PÚBLICOS O PRIVADOS QUE DEBAN OTORGARSE EN DESARROLLO DE LAS ACTIVIDADES SOCIALES O EN INTERÉS DE LA SOCIEDAD. 4) PRESENTAR A LA ASAMBLEA DE ACCIONISTAS EN SUS REUNIONES ORDINARIAS, UN INVENTARIO Y UN BALANCE DE FIN DE EJERCICIO, JUNTO CON UN INFORME ESCRITO SOBRE LA SITUACIÓN DE LA SOCIEDAD, UN DETALLE COMPLETO DE LA CUENTA DE PÉRDIDAS Y GANANCIAS Y UN PROYECTO DE DISTRIBUCIÓN DE UTILIDADES OBTENIDAS. 5) NOMBRAR Y REMOVER LOS EMPLEADOS DE LA SOCIEDAD. 6) TOMAR TODAS LAS MEDIDAS QUE RECLAME LA CONSERVACIÓN DE LOS BIENES SOCIALES, VIGILAR LA ACTIVIDAD DE LOS EMPLEADOS DE LA ADMINISTRACIÓN DE LA SOCIEDAD E IMPARTIRLES LAS ÓRDENES E INSTRUCCIONES QUE EXIJA LA BUENA MARCHA DE LA COMPAÑÍA. 7) CONVOCAR LA ASAMBLEA DE ACCIONISTAS A REUNIONES EXTRAORDINARIAS CUANDO LO JUZGUE CONVENIENTE O NECESARIO Y HACER LAS CONVOCATORIAS DEL CASO CUANDO LO ORDENEN LOS ESTATUTOS. 8) CUMPLIR LAS ÓRDENES E INSTRUCCIONES QUE LE IMPARTAN LA ASAMBLEA DE ACCIONISTAS. 9) CUMPLIR O HACER QUE SE CUMPLAN OPORTUNAMENTE TODOS LOS REQUISITOS O EXIGENCIAS LEGALES QUE SE RELACIONEN CON EL FUNCIONAMIENTO Y ACTIVIDADES DE LA SOCIEDAD.

CERTIFICA

REVISOR FISCAL - PRINCIPALES

POR ACTA NÚMERO 3 DEL 18 DE OCTUBRE DE 2016 DE ASAMBLEA DE ACCIONISTAS, REGISTRADO EN ESTA CÁMARA DE COMERCIO BAJO EL NÚMERO 60553 DEL LIBRO IX DEL REGISTRO MERCANTIL EL 21 DE OCTUBRE DE 2016, FUERON NOMBRADOS :

CARGO	NOMBRE	IDENTIFICACION	T. PROF
REVISOR FISCAL PRINCIPAL	LEON SANCHEZ LUISA SANCHEZ	CC 53,119,470	

CERTIFICA

REVISOR FISCAL - PRIMEROS SUPLENTES

POR ACTA NÚMERO 3 DEL 18 DE OCTUBRE DE 2016 DE ASAMBLEA DE ACCIONISTAS, REGISTRADO EN ESTA CÁMARA DE COMERCIO BAJO EL NÚMERO 60553 DEL LIBRO IX DEL REGISTRO MERCANTIL EL 21



CAMARA DE COMERCIO DE IBAGUE
PYG S.A.S.

Fecha expedición: 2021/09/01 - 10:15:26 **** Recibo No. S000800327 **** Num. Operación. 01-AVALDERR-20210901-0009

CODIGO DE VERIFICACIÓN tXRFqFKt3V

DE OCTUBRE DE 2016, FUERON NOMBRADOS :

CARGO	NOMBRE	IDENTIFICACION	T. PROF
REVISOR FISCAL SUPLENTE	GUARNIZO GUTIERREZ NANCY PIEDAD	CC 1,105,334,469	

CERTIFICA - ESTABLECIMIENTOS

QUE ES PROPIETARIO DE LOS SIGUIENTES ESTABLECIMIENTOS DE COMERCIO EN LA JURISDICCIÓN DE ESTA CÁMARA DE COMERCIO:

*** NOMBRE ESTABLECIMIENTO : P Y G

MATRICULA : 109666

FECHA DE MATRICULA : 19980604

FECHA DE RENOVACION : 20210329

ULTIMO AÑO RENOVADO : 2021

DIRECCION : CR 7 N 14-26

BARRIO : BRR CENTRO

MUNICIPIO : 73001 - IBAGUE

TELEFONO 1 : 2610452

TELEFONO 2 : 3153193261

CORREO ELECTRONICO : pygsa@pyg-sas.com

ACTIVIDAD PRINCIPAL : H5320 - ACTIVIDADES DE MENSAJERIA

ACTIVIDAD SECUNDARIA : N8299 - OTRAS ACTIVIDADES DE SERVICIO DE APOYO A LAS EMPRESAS N.C.P.

OTRAS ACTIVIDADES : G4741 - COMERCIO AL POR MENOR DE COMPUTADORES, EQUIPOS PERIFERICOS, PROGRAMAS DE INFORMATICA Y EQUIPOS DE TELECOMUNICACIONES EN ESTABLECIMIENTOS ESPECIALIZADOS

OTRAS ACTIVIDADES : N7730 - ALQUILER Y ARRENDAMIENTO DE OTROS TIPOS DE MAQUINARIA, EQUIPO Y BIENES TANGIBLES N.C.P.

VALOR DEL ESTABLECIMIENTO : 2,537,936,525

INFORMA - TAMAÑO DE EMPRESA

De conformidad con lo previsto en el artículo 2.2.1.13.2.1 del Decreto 1074 de 2015 y la Resolución 2225 de 2019 del DANE el tamaño de la empresa es PEQUEÑA EMPRESA

Lo anterior de acuerdo a la información reportada por el matriculado o inscrito en el formulario RUES:

Ingresos por actividad ordinaria : \$3,191,179,068

Actividad económica por la que percibió mayores ingresos en el periodo - CIU : H5320

CERTIFICA

LA INFORMACIÓN ANTERIOR HA SIDO TOMADA DIRECTAMENTE DEL FORMULARIO DE MATRÍCULA Y RENOVACIÓN DILIGENCIADO POR EL COMERCIANTE

CERTIFICA



CAMARA DE COMERCIO DE IBAGUE
PYG S.A.S.

Fecha expedición: 2021/09/01 - 10:15:26 **** Recibo No. S000800327 **** Num. Operación. 01-AVALDERR-20210901-0009

CODIGO DE VERIFICACIÓN tXRFqFKT3V

DE CONFORMIDAD CON LO ESTABLECIDO EN EL CÓDIGO DE PROCEDIMIENTO ADMINISTRATIVO Y DE LO CONTENCIOSO Y DE LA LEY 962 DE 2005, LOS ACTOS ADMINISTRATIVOS DE REGISTRO AQUÍ CERTIFICADOS QUEDAN EN FIRME DIEZ (10) DÍAS HÁBILES DESPUES DE LA FECHA DE INSCRIPCIÓN, SIEMPRE QUE NO SEAN OBJETO DE RECURSOS. EL DÍA SÁBADO NO SE DEBE CONTAR COMO DÍA HÁBIL.

VALOR DEL CERTIFICADO : \$6,200

CERTIFICADO EXPEDIDO A TRAVES DEL PORTAL DE SERVICIOS VIRTUALES (SII)

IMPORTANTE: La firma digital del secretario de la CAMARA DE COMERCIO DE IBAGUE contenida en este certificado electrónico se encuentra emitida por una entidad de certificación abierta autorizada y vigilada por la Superintendencia de Industria y Comercio, de conformidad con las exigencias establecidas en la Ley 527 de 1999 para validez jurídica y probatoria de los documentos electrónicos.

La firma digital no es una firma digitalizada o escaneada, por lo tanto, la firma digital que acompaña este documento la podrá verificar a través de su aplicativo visor de documentos pdf.

No obstante, si usted va a imprimir este certificado, lo puede hacer desde su computador, con la certeza de que el mismo fue expedido a través del canal virtual de la cámara de comercio y que la persona o entidad a la que usted le va a entregar el certificado impreso, puede verificar por una sola vez el contenido del mismo, ingresando al enlace <https://siibague.confecamaras.co/cv.php> seleccionando la cámara de comercio e indicando el código de verificación tXRFqFKT3V

Al realizar la verificación podrá visualizar (y descargar) una imagen exacta del certificado que fue entregado al usuario en el momento que se realizó la transacción.

La firma mecánica que se muestra a continuación es la representación gráfica de la firma del secretario jurídico (o de quien haga sus veces) de la Cámara de Comercio quien avala este certificado. La firma mecánica no reemplaza la firma digital en los documentos electrónicos.

*** FINAL DEL CERTIFICADO ***

REPUBLICA DE COLOMBIA
IDENTIFICACION PERSONAL
CEDULA DE CIUDADANIA

NUMERO 5.908.250

CHARRY ALCALA

APELLIDOS

GERMAN

NOMBRES



FIRMA



INDICE DERRIBADO

FECHA DE NACIMIENTO 20-MAR-1956

GIRARDOT
(CUNDINAMARCA)

LUGAR DE NACIMIENTO

1.67
ESTATURA

O+
G.S. RH

M
SEXO

17-ENE-1976 FLANDES

FECHA Y LUGAR DE EXPEDICION

Carlos Ariel Sanchez Torres
REGISTRADOR NACIONAL
CARLOS ARIEL SANCHEZ TORRES

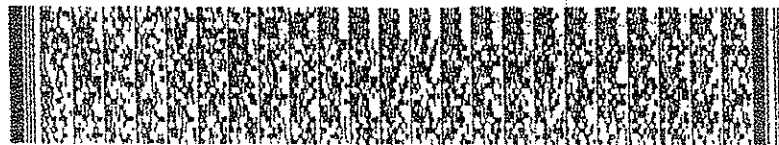

A-2900100-00190561-M-0005908250-20091026

0017460456A 1

6370109205



PYG S.A.S.

NIT 809.005.093-2

Carrera 7 No. 14-26 Edificio Alcalá

Tel. (098) 2622305-2622303 fax-2610452 Ibagué. Tolima

www.pyg-sas.com

EL REVISOR FISCAL DE LA SOCIEDAD PYG S.A.S

CERTIFICA:

Que de conformidad con los registros contables y documentos soportes de la sociedad P&G S.A.S., identificada con NIT 809.005.093-2, a la fecha la cita sociedad ha cumplido a cabalidad con la liquidación y pago de los aportes a la seguridad social por concepto de salud, pensión, riesgos laborales y aportes para fiscales a caja de compensación familiar, correspondientes a los últimos 6 (Seis) meses y así mismo su última planilla pagada con mes de agosto de 2021. Igualmente, que a la fecha no tiene deudas pendientes por concepto de pago de aportes a seguridad social y parafiscal.

Que por el día 20 de agosto de 2021, se pagaron los siguientes conceptos así:

Pensión mes vencido julio 2021 y Salud mes agosto de 2021, con número de planilla **943568814**

Se expide a solicitud de la administración de la sociedad, de conformidad con lo reglamentado en el artículo 50 de la ley 789 de 2002 y artículo 1° de la ley 128 de 2003.

Ibagué, 20 de agosto de 2021.

LUISA FERNANDA LEÓN SÁNCHEZ

Revisor fiscal

Tarjeta profesional 162906-T



PYG S.A.S.

NIT 809.005.093-2

Carrera 7 No. 14-26 Edificio Alcalá

Tel. (098) 2622305-2622303 fax-2610452 Ibagué. Tolima

www.pyg-sas.com

EL REVISOR FISCAL DE LA SOCIEDAD PYG S.A.S

CERTIFICA:

Que de conformidad con los registros contables y documentos soportes de la sociedad P&G S.A.S., identificada con NIT 809.005.093-2, a la fecha la cita sociedad ha cumplido a cabalidad con la liquidación y pago de los aportes a la seguridad social por concepto de salud, pensión, riesgos laborales y aportes para fiscales a caja de compensación familiar, correspondientes a los últimos 6 (Seis) meses y así mismo su última planilla pagada con mes de julio de 2021. Igualmente, que a la fecha no tiene deudas pendientes por concepto de pago de aportes a seguridad social y parafiscal.

Que por el día 22 de julio de 2021, se pagaron los siguientes conceptos así:

Pensión mes vencido junio 2021 y Salud mes julio de 2021, con número de planilla **9422468963**

Se expide a solicitud de la administración de la sociedad, de conformidad con lo reglamentado en el artículo 50 de la ley 789 de 2002 y artículo 1° de la ley 128 de 2003.

Ibagué, 22 de julio de 2021.

LUISA FERNANDA LEÓN SÁNCHEZ

Revisor fiscal

Tarjeta profesional 162906-T



PYG S.A.S.

NIT 809.005.093-2

Carrera 7 No. 14-26 Edificio Alcalá

Tel. (098) 2622305-2622303 fax-2610452 Ibagué, Tolima

www.pyg-sas.com

EL REVISOR FISCAL DE LA SOCIEDAD PYG S.A.S

CERTIFICA:

Que de conformidad con los registros contables y documentos soportes de la sociedad P&G S.A.S., identificada con NIT 809.005.093-2, a la fecha la cita sociedad ha cumplido a cabalidad con la liquidación y pago de los aportes a la seguridad social por concepto de salud, pensión, riesgos laborales y aportes para fiscales a caja de compensación familiar, correspondientes a los últimos 6 (Seis) meses y así mismo su última planilla pagada con mes de junio de 2021. Igualmente, que a la fecha no tiene deudas pendientes por concepto de pago de aportes a seguridad social y parafiscal.

Que por el día 21 de junio de 2021, se pagaron los siguientes conceptos así:

Pensión mes vencido mayo 2021 y Salud mes junio de 2021, con número de planilla **9421227509**

Se expide a solicitud de la administración de la sociedad, de conformidad con lo reglamentado en el artículo 50 de la ley 789 de 2002 y artículo 1° de la ley 128 de 2003.

Ibagué, 21 de junio de 2021.

LUISA FERNANDA LEÓN SÁNCHEZ

Revisor fiscal

Tarjeta profesional 162906-T



PYG S.A.S.

NIT 809.005.093-2

Carrera 7 No. 14-26 Edificio Alcalá

Tel. (098) 2622305-2622303 fax-2610452 Ibagué. Tolima

www.pyg-sas.com

EL REVISOR FISCAL DE LA SOCIEDAD PYG S.A.S

CERTIFICA:

Que de conformidad con los registros contables y documentos soportes de la sociedad P&G S.A.S., identificada con NIT 809.005.093-2, a la fecha la cita sociedad ha cumplido a cabalidad con la liquidación y pago de los aportes a la seguridad social por concepto de salud, pensión, riesgos laborales y aportes para fiscales a caja de compensación familiar, correspondientes a los últimos 6 (Seis) meses y así mismo su última planilla pagada con mes de mayo de 2021. Igualmente, que a la fecha no tiene deudas pendientes por concepto de pago de aportes a seguridad social y parafiscal.

Que por el día 14 de mayo de 2021, se pagaron los siguientes conceptos así:

Pensión mes vencido abril 2021 y Salud mes mayo de 2021, con número de planilla **9419836090**

Se expide a solicitud de la administración de la sociedad, de conformidad con lo reglamentado en el artículo 50 de la ley 789 de 2002 y artículo 1° de la ley 128 de 2003.

Ibagué, 14 de mayo de 2021.

LUISA FERNANDA LEÓN SÁNCHEZ

Revisor fiscal

Tarjeta profesional 162906-T



PYG S.A.S.

NIT 809.005.093-2

Carrera 7 No. 14-26 Edificio Alcalá

Tel. (098) 2622305-2622303 fax-2610452 Ibagué. Tolima

www.pyg-sas.com

EL REVISOR FISCAL DE LA SOCIEDAD PYG S.A.S

CERTIFICA:

Que de conformidad con los registros contables y documentos soportes de la sociedad P&G S.A.S., identificada con NIT 809.005.093-2, a la fecha la cita sociedad ha cumplido a cabalidad con la liquidación y pago de los aportes a la seguridad social por concepto de salud, pensión, riesgos laborales y aportes para fiscales a caja de compensación familiar, correspondientes a los últimos 6 (Seis) meses y así mismo su última planilla pagada con mes de abril de 2021. Igualmente, que a la fecha no tiene deudas pendientes por concepto de pago de aportes a seguridad social y parafiscal.

Que por el día 9 de abril de 2021, se pagaron los siguientes conceptos así:

Pensión mes vencido marzo 2021 y Salud mes abril de 2021, con número de planilla **9418518221**

Se expide a solicitud de la administración de la sociedad, de conformidad con lo reglamentado en el artículo 50 de la ley 789 de 2002 y artículo 1° de la ley 128 de 2003.

Ibagué, 9 de abril de 2021.

LUISA FERNANDA LEÓN SÁNCHEZ

Revisor fiscal

Tarjeta profesional 162906-T



PYG S.A.S.

NIT 809.005.093-2

Carrera 7 No. 14-26 Edificio Alcalá

Tel. (098) 2622305-2622303 fax-2610452 Ibagué. Tolima

www.pyg-sas.com

EL REVISOR FISCAL DE LA SOCIEDAD PYG S.A.S

CERTIFICA:

Que de conformidad con los registros contables y documentos soportes de la sociedad P&G S.A.S., identificada con NIT 809.005.093-2, a la fecha la cita sociedad ha cumplido a cabalidad con la liquidación y pago de los aportes a la seguridad social por concepto de salud, pensión, riesgos laborales y aportes para fiscales a caja de compensación familiar, correspondientes a los últimos 6 (Seis) meses y así mismo su última planilla pagada con mes de marzo de 2021. Igualmente, que a la fecha no tiene deudas pendientes por concepto de pago de aportes a seguridad social y parafiscal.

Que por el día 16 de marzo de 2021, se pagaron los siguientes conceptos así:

Pensión mes vencido febrero 2021 y Salud mes marzo de 2021, con número de planilla **9417500434**

Se expide a solicitud de la administración de la sociedad, de conformidad con lo reglamentado en el artículo 50 de la ley 789 de 2002 y artículo 1° de la ley 128 de 2003.

Ibagué, 18 de marzo de 2021.

LUISA FERNANDA LEÓN SÁNCHEZ

Revisor fiscal

Tarjeta profesional 162906-T

UNIDAD
ADMINISTRATIVA
ESPECIAL

**JUNTA CENTRAL
DE CONTADORES**

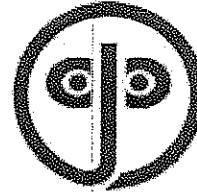

Certificado No:

F 5 A 1 1 A 4 5 0 8 0 0 A B F 3

LA REPUBLICA DE COLOMBIA
MINISTERIO DE COMERCIO, INDUSTRIA Y TURISMO
UNIDAD ADMINISTRATIVA ESPECIAL
JUNTA CENTRAL DE CONTADORES

**CERTIFICA A:
QUIEN INTERESE**

Que el contador público **LUISA FERNANDA LEON SANCHEZ** identificado con CÉDULA DE CIUDADANÍA No 53119470 de BOGOTA, D.C. (BOGOTA D.C) Y Tarjeta Profesional No 162906-T SI tiene vigente su inscripción en la Junta Central de Contadores y desde los últimos 5 años.

NO REGISTRA ANTECEDENTES DISCIPLINARIOS *****

Dado en BOGOTA a los 21 días del mes de Junio de 2021 con vigencia de (3) Meses, contados a partir de la fecha de su expedición.

DIRECTOR GENERAL

ESTE CERTIFICADO DIGITAL TIENE PLENA VALIDEZ DE CONFORMIDAD CON LO ESTABLECIDO EN EL ARTICULO 2 DE LA LEY 527 DE 1999, DECRETO UNICO REGLAMENTARIO 1074 DE 2015 Y ARTICULO 6 PARAGRAFO 3 DE LA LEY 962 DEL 2005

Para confirmar los datos y veracidad de este certificado, lo puede consultar en la página web www.jcc.gov.co digitando el número del certificado

Ministerio de Comercio Industria y Turismo

JUNTA CENTRAL DE CONTADORES

TARJETA PROFESIONAL
DE CONTADOR PUBLICO

162086 T

LUISA FERNANDA

LEON SANCHEZ

C.C. 53119470

RESOLUCION INSERIPCION 329

UNIVERSIDAD DE LA SALLE

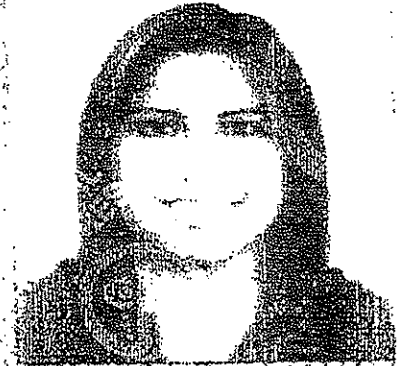

FECHA 27/10/20

PRESIDENTE

DANIEL SARMIENTO PAVAS

17380

FIRMA DEL TITULAR

89497

Esta tarjeta es el unico documento que lo acredita como
CONTADOR PUBLICO de acuerdo con lo establecido en
la Ley 43 de 1990.

Agradecemos a quien encuentre esta tarjeta devolverla
al Ministerio de Comercio Industria y Turismo - Junta Central
de Contadores.



REPÚBLICA DE COLOMBIA
IDENTIFICACION PERSONAL
CEDULA DE CIUDADANIA

Número: 58.119.470

LEON SANCHEZ

APELLIDOS
LUISA FERNANDA

NOMBRES

Luisa Fda Leon S

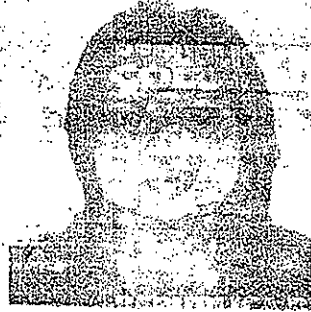

IMPRESION DE DEDO

FECHA DE NACIMIENTO 15-ENE-1986

BOGOTA D.C.
(CUNDINAMARCA)
LUGAR DE NACIMIENTO

1.63 ESTATURA O+ G.S. P. F SEXO

30-ENE-2004 BOGOTA D.C.
FECHA Y LUGAR DE EXHIBICION

[Signature]
LA COMISION NACIONAL
ALFONSO ARRIETA SANCHEZ TORRES



A-1500150-001B7458-F-0020119470-20091018 001727 8200 1 33730500

Planilla Integrada

SALARIO				PENSIÓN										SALUD									
Fecha Inicio vet	Fecha Fin vet	Fecha Inicio lit	Fecha Fin lit	Valor Ingres sal	Tipo de Salario	Administradora	Días	IBC	Tarifa	Tarifa Alto Riesgo Pensión	Valor Cotización	Cotización Voluntaria Empleador	Cotización Voluntaria Militaria	Fondo Solidaridad Pensional	Fondo Subsistencia	Valor No retenido	Total	AFP destino	Administradora	Días	IBC	Tarifa	Valor Cotización
				\$908,526	No	PROVENIR	30	\$908,526	168SN	RIESGO	\$145,400	\$0	\$0	\$0	\$0	\$0	\$145,400	\$145,400	SALUD TOTAL	30	\$908,526	42	\$16,400
				\$908,526	No	PROVENIR	30	\$1,067,518	168SN	RIESGO	\$170,900	\$0	\$0	\$0	\$0	\$0	\$170,900	\$170,900	SALUD TOTAL	30	\$1,067,518	42	\$42,800
				\$908,526	No	PROVENIR	28	\$908,955	168SN	RIESGO	\$144,200	\$0	\$0	\$0	\$0	\$0	\$144,200	\$144,200	EPS SUISA (ANTES SUSALUD)	28	\$908,955	42	\$16,100
		X 2021/07/21		\$908,526	No	PROVENIR	2	\$40,569	168SN	RIESGO	\$9,700	\$0	\$0	\$0	\$0	\$0	\$9,700	\$9,700	EPS SUISA (ANTES SUSALUD)	2	\$40,569	42	\$1,500
				\$908,526	No	COLENSIONES	28	\$847,958	168SN	RIESGO	\$135,700	\$0	\$0	\$0	\$0	\$0	\$135,700	\$135,700	SALUD TOTAL	28	\$847,958	42	\$14,000
				\$908,526	No	COLENSIONES	2	\$40,569	168SN	RIESGO	\$9,700	\$0	\$0	\$0	\$0	\$0	\$9,700	\$9,700	SALUD TOTAL	2	\$40,569	42	\$1,500
				\$1,079,520	No	PROVENIR	30	\$1,079,520	168SN	RIESGO	\$172,800	\$0	\$0	\$0	\$0	\$0	\$172,800	\$172,800	SALUD TOTAL	30	\$1,079,520	42	\$43,200
				\$908,526	No	PROVENIR	30	\$908,526	168SN	RIESGO	\$145,400	\$0	\$0	\$0	\$0	\$0	\$145,400	\$145,400	SALUD TOTAL	30	\$908,526	42	\$16,400
				\$908,526	No	PROVENIR	30	\$908,526	168SN	RIESGO	\$145,400	\$0	\$0	\$0	\$0	\$0	\$145,400	\$145,400	SALUD TOTAL	30	\$908,526	42	\$16,400
				\$1,079,520	No	COLENSIONES	30	\$1,079,520	168SN	RIESGO	\$172,800	\$0	\$0	\$0	\$0	\$0	\$172,800	\$172,800	EPS SUISA (ANTES SUSALUD)	30	\$1,079,520	42	\$43,200
				\$1,079,520	No	PROVENIR	30	\$1,079,520	168SN	RIESGO	\$172,800	\$0	\$0	\$0	\$0	\$0	\$172,800	\$172,800	EPS SUISA (ANTES SUSALUD)	30	\$1,079,520	42	\$43,200
				\$908,526	No	PROVENIR	30	\$1,279,507	168SN	RIESGO	\$145,400	\$0	\$0	\$0	\$0	\$0	\$145,400	\$145,400	NUEVA EPS MONEDDIA	30	\$1,279,507	42	\$16,400
				\$908,526	No	COLENSIONES	28	\$847,958	168SN	RIESGO	\$135,700	\$0	\$0	\$0	\$0	\$0	\$135,700	\$135,700	PARANAR	28	\$847,958	42	\$14,000
				\$908,526	No	COLENSIONES	2	\$40,569	168SN	RIESGO	\$9,700	\$0	\$0	\$0	\$0	\$0	\$9,700	\$9,700	NUEVA E.P.S.	2	\$40,569	42	\$1,500
				\$1,079,520	No	COLENSIONES	30	\$1,079,520	168SN	RIESGO	\$172,800	\$0	\$0	\$0	\$0	\$0	\$172,800	\$172,800	NUEVA E.P.S.	30	\$1,079,520	42	\$43,200
				\$1,079,520	No	PROTECCION	30	\$1,079,520	168SN	RIESGO	\$172,800	\$0	\$0	\$0	\$0	\$0	\$172,800	\$172,800	EPS SUISA (ANTES SUSALUD)	30	\$1,079,520	42	\$43,200
				\$908,526	No	PROVENIR	30	\$1,173,512	168SN	RIESGO	\$187,800	\$0	\$0	\$0	\$0	\$0	\$187,800	\$187,800	SALUD TOTAL	30	\$1,173,512	42	\$47,000
				\$908,526	No	COLENSIONES	30	\$908,526	168SN	RIESGO	\$145,400	\$0	\$0	\$0	\$0	\$0	\$145,400	\$145,400	PARANAR	30	\$908,526	42	\$16,400
				\$908,526	No	PROVENIR	18	\$545,116	168SN	RIESGO	\$87,100	\$0	\$0	\$0	\$0	\$0	\$87,100	\$87,100	NUEVA E.P.S.	18	\$545,116	42	\$11,900
				\$908,526	No	PROVENIR	17	\$363,411	168SN	RIESGO	\$58,200	\$0	\$0	\$0	\$0	\$0	\$58,200	\$58,200	SAS	17	\$363,411	42	\$14,600
				\$1,079,520	No	PROVENIR	30	\$1,079,520	168SN	RIESGO	\$172,800	\$0	\$0	\$0	\$0	\$0	\$172,800	\$172,800	ASMET SALUD EPS	30	\$1,079,520	42	\$43,200
				\$908,526	No	PROVENIR	18	\$410,102	168SN	RIESGO	\$129,700	\$0	\$0	\$0	\$0	\$0	\$129,700	\$129,700	SALUD TOTAL	18	\$410,102	42	\$13,500
				\$908,526	No	COLENSIONES	30	\$908,526	168SN	RIESGO	\$145,400	\$0	\$0	\$0	\$0	\$0	\$145,400	\$145,400	NUEVA E.P.S.	30	\$908,526	42	\$16,400
				\$908,526	No	COLENSIONES	30	\$908,526	168SN	RIESGO	\$145,400	\$0	\$0	\$0	\$0	\$0	\$145,400	\$145,400	COMPENSAR	30	\$908,526	42	\$16,400
				\$908,526	No	PROVENIR	30	\$908,526	168SN	RIESGO	\$145,400	\$0	\$0	\$0	\$0	\$0	\$145,400	\$145,400	NUEVA E.P.S.	30	\$908,526	42	\$16,400
				\$1,079,520	No	PROVENIR	15	\$539,160	168SN	RIESGO	\$86,400	\$0	\$0	\$0	\$0	\$0	\$86,400	\$86,400	CAJACOR ATLANTICO SABITAS	15	\$539,160	42	\$21,600
				\$908,526	No	COLENSIONES	30	\$908,526	168SN	RIESGO	\$145,400	\$0	\$0	\$0	\$0	\$0	\$145,400	\$145,400	SALUD TOTAL	30	\$908,526	42	\$16,400
				\$908,526	No	PROTECCION	29	\$878,242	168SN	RIESGO	\$140,600	\$0	\$0	\$0	\$0	\$0	\$140,600	\$140,600	EPS MUTUAL SER	29	\$878,242	42	\$16,200
				\$908,526	No	PROTECCION	1	\$30,285	168SN	RIESGO	\$4,900	\$0	\$0	\$0	\$0	\$0	\$4,900	\$4,900	EPS MUTUAL SER	1	\$30,285	42	\$1,300
				\$908,526	No	PROVENIR	30	\$981,523	168SN	RIESGO	\$153,900	\$0	\$0	\$0	\$0	\$0	\$153,900	\$153,900	SALUD TOTAL	30	\$981,523	42	\$18,500

C	Total	CCF				RIESGOS				PARAFISCALES																
		EPS Ordino	Administradora	Días	IBC	Tarifa	Valor Cotización	Administradora	Días	IBC	Tarifa	Clase Riesgo	Valor Cotización	IBC	Tarifa	Tarifa SENIA	Tarifa ICBF	Valor Cotización ICBF	Tarifa ESAP	Valor Cotización ESAP	Tarifa MEN	Valor Cotización MEN	Exonerado SERA e ICBF			
50	\$26,400		COMBARANQUILLA	30	\$908,526	4%	\$36,400	30	\$908,526	1.044%	2	\$91,500	30	\$0	0%	0%	0%	0%	0%	0%	0%	0%	0%	0%	SI	
50	\$42,800		CONFAMILAR SUAJIRA	30	\$1,067,518	4%	\$42,800	30	\$1,067,518	1.044%	2	\$11,200	30	\$0	0%	0%	0%	0%	0%	0%	0%	0%	0%	0%	0%	SI
50	\$36,100		COMBARANQUILLA	28	\$908,956	4%	\$36,100	28	\$908,956	1.044%	2	\$9,500	28	\$0	0%	0%	0%	0%	0%	0%	0%	0%	0%	0%	0%	SI
50	\$2,300		COMBARANQUILLA	2	\$60,569	4%	\$2,300	2	\$60,569	1.044%	2	\$0	2	\$0	0%	0%	0%	0%	0%	0%	0%	0%	0%	0%	0%	SI
50	\$34,000		COMBARANQUILLA	28	\$847,958	4%	\$34,000	28	\$847,958	1.044%	2	\$8,900	28	\$0	0%	0%	0%	0%	0%	0%	0%	0%	0%	0%	0%	SI
50	\$2,500		COMBARANQUILLA	2	\$60,559	4%	\$2,500	2	\$60,559	1.044%	2	\$0	2	\$0	0%	0%	0%	0%	0%	0%	0%	0%	0%	0%	0%	SI
50	\$43,200		COMBARANQUILLA	30	\$1,079,520	4%	\$43,200	30	\$1,079,520	1.044%	2	\$11,300	30	\$0	0%	0%	0%	0%	0%	0%	0%	0%	0%	0%	0%	SI
50	\$36,400		COMBARANQUILLA	30	\$908,526	4%	\$36,400	30	\$908,526	1.044%	2	\$9,500	30	\$0	0%	0%	0%	0%	0%	0%	0%	0%	0%	0%	0%	SI
50	\$36,400		COMBARANQUILLA	30	\$908,526	4%	\$36,400	30	\$908,526	1.044%	2	\$9,500	30	\$0	0%	0%	0%	0%	0%	0%	0%	0%	0%	0%	0%	SI
50	\$43,200		COMBARANQUILLA	30	\$1,079,520	4%	\$43,200	30	\$1,079,520	1.044%	2	\$11,300	30	\$0	0%	0%	0%	0%	0%	0%	0%	0%	0%	0%	0%	SI
50	\$36,400		CONFEMALCO TOLIMA	30	\$908,526	4%	\$36,400	30	\$908,526	1.044%	2	\$9,500	30	\$0	0%	0%	0%	0%	0%	0%	0%	0%	0%	0%	0%	SI
50	\$31,200		COMBARANQUILLA	28	\$847,958	4%	\$31,200	28	\$847,958	1.044%	2	\$8,900	28	\$0	0%	0%	0%	0%	0%	0%	0%	0%	0%	0%	0%	SI
50	\$2,500		COMBARANQUILLA	2	\$60,559	4%	\$2,500	2	\$60,559	1.044%	2	\$0	2	\$0	0%	0%	0%	0%	0%	0%	0%	0%	0%	0%	0%	SI
50	\$43,200		COMBARANQUILLA	30	\$1,079,520	4%	\$43,200	30	\$1,079,520	1.044%	2	\$11,300	30	\$0	0%	0%	0%	0%	0%	0%	0%	0%	0%	0%	0%	SI
50	\$43,200		COMBARANQUILLA	30	\$1,079,520	4%	\$43,200	30	\$1,079,520	1.044%	2	\$11,300	30	\$0	0%	0%	0%	0%	0%	0%	0%	0%	0%	0%	0%	SI
50	\$47,000		CAJUNAG	30	\$1,173,512	4%	\$47,000	30	\$1,173,512	1.044%	2	\$12,300	30	\$0	0%	0%	0%	0%	0%	0%	0%	0%	0%	0%	0%	SI
50	\$36,400		CONFEMALCO TOLIMA	30	\$908,526	4%	\$36,400	30	\$908,526	1.044%	2	\$9,500	30	\$0	0%	0%	0%	0%	0%	0%	0%	0%	0%	0%	0%	SI
50	\$31,200		CONFEMALCO TOLIMA	18	\$545,116	4%	\$31,200	18	\$545,116	1.044%	2	\$5,700	18	\$0	0%	0%	0%	0%	0%	0%	0%	0%	0%	0%	0%	SI
50	\$14,600		CONFEMALCO TOLIMA	12	\$363,411	4%	\$14,600	12	\$363,411	1.044%	2	\$0	12	\$0	0%	0%	0%	0%	0%	0%	0%	0%	0%	0%	0%	SI
50	\$43,200		COMBARANQUILLA	30	\$1,079,520	4%	\$43,200	30	\$1,079,520	1.044%	2	\$11,300	30	\$0	0%	0%	0%	0%	0%	0%	0%	0%	0%	0%	0%	SI
50	\$32,500		COMBARANQUILLA	16	\$829,661	4%	\$32,500	16	\$829,661	1.044%	2	\$8,500	16	\$0	0%	0%	0%	0%	0%	0%	0%	0%	0%	0%	0%	SI
50	\$36,400		COMBARANQUILLA	30	\$908,526	4%	\$36,400	30	\$908,526	1.044%	2	\$9,500	30	\$0	0%	0%	0%	0%	0%	0%	0%	0%	0%	0%	0%	SI
50	\$36,400		COMBARANQUILLA	30	\$908,526	4%	\$36,400	30	\$908,526	1.044%	2	\$9,500	30	\$0	0%	0%	0%	0%	0%	0%	0%	0%	0%	0%	0%	SI
50	\$36,400		COMBARANQUILLA	30	\$908,526	4%	\$36,400	30	\$908,526	1.044%	2	\$9,500	30	\$0	0%	0%	0%	0%	0%	0%	0%	0%	0%	0%	0%	SI
50	\$31,600		COMBARANQUILLA	13	\$609,751	4%	\$31,600	13	\$609,751	1.044%	2	\$5,700	13	\$0	0%	0%	0%	0%	0%	0%	0%	0%	0%	0%	0%	SI
50	\$36,400		COMBARANQUILLA	30	\$908,526	4%	\$36,400	30	\$908,526	1.044%	2	\$9,500	30	\$0	0%	0%	0%	0%	0%	0%	0%	0%	0%	0%	0%	SI
50	\$35,200		COMBARANQUILLA	29	\$878,242	4%	\$35,200	29	\$878,242	1.044%	2	\$9,200	29	\$0	0%	0%	0%	0%	0%	0%	0%	0%	0%	0%	0%	SI
50	\$1,300		COMBARANQUILLA	1	\$30,284	4%	\$1,300	1	\$30,284	1.044%	2	\$0	1	\$0	0%	0%	0%	0%	0%	0%	0%	0%	0%	0%	0%	SI
50	\$38,500		COMBARANQUILLA	30	\$961,523	4%	\$38,500	30	\$961,523	1.044%	2	\$10,100	30	\$0	0%	0%	0%	0%	0%	0%	0%	0%	0%	0%	0%	SI

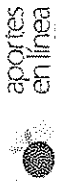



Planilla Integrada

RESUMEN DE PAGO					
DESCRIPCION	CODIGO	ANT	DV	AFILIADOS	VALOR LIQUIDADO
COMFENALCO TOLIMA	CCF50	890,700,148	4	58	\$3,235,600
EPS (ADMINISTRADORAS: 19)				301	\$13,225,300
ANAS WAYU	EPSIC4	839,000,495	6	1	\$40,600
ASMET SALUD EPS SAS	ESSC62	900,935,126	7	4	\$110,600
CAJACOP ATLANTICO	CCFC55	890,102,044	1	10	\$380,600
CONFAMILIAR GUALIRA	CCFC23	892,115,006	5	3	\$107,100
COMPARTA	ESSC33	804,002,105	0	3	\$126,300
COMPENSAR	EP5008	860,066,942	7	1	\$36,400
COOMEVA	EP5016	805,000,427	1	3	\$117,700
COOSALLID EPS	EP5042	900,226,715	3	4	\$159,300
COOSALUD MOVILIDAD	ESSC24	900,226,715	3	7	\$255,800
DUSAKAWI	EPSIC1	824,001,398	1	1	\$36,400
EPS MUTUAL SER	EP5048	806,008,394	7	2	\$72,900
EPS SURA (ANTES SUSALUD)	EP5010	800,088,702	2	39	\$1,597,300
FAMISANAR	EP5017	830,003,564	7	16	\$665,000
MEDIMAS EPS	EP5044	901,097,473	5	11	\$1,441,100
MUTUAL SER	ESSC07	806,008,394	7	12	\$508,000
NUOVA E.P.S.	EP5037	900,156,264	2	52	\$2,129,800
NUOVA EPS MOVILIDAD	EP5041	900,156,264	2	5	\$153,900
SALUD TOTAL	EP5002	800,130,907	4	102	\$4,088,000
SANITAS	EP5005	800,251,440	6	25	\$1,198,500
TOTAL				101	\$82,640,600

2. Concepto **1 3** Actualización de oficio

4. Número de formulario **14698069189**

(415)7707212489984(8020) 000001469806918 9

5. Número de Identificación Tributaria (NIT) **8 0 9 0 0 5 0 9 3** 6. DV **2** 12. Dirección seccional **Impuestos y Aduanas de Ibagué** 14. Buzón electrónico **9**

IDENTIFICACIÓN

24. Tipo de contribuyente **Persona jurídica** 25. Tipo de documento **1** 26. Número de Identificación **14698069189** 27. Fecha expedición

Lugar de expedición **COLOMBIA** 28. País **1 6 9** 29. Departamento **Tolima** 30. Ciudad/Municipio **Ibagué**

31. Primer apellido **CR** 32. Segundo apellido **7** 33. Primer nombre **14** 34. Otros nombres **26 BRR PUEBLO NUEVO P 2**

35. Razón social **PYG S.A.S.**

36. Nombre comercial **PYG** 37. Sigla

UBICACIÓN

38. País **COLOMBIA** 39. Departamento **Tolima** 40. Ciudad/Municipio **Ibagué** 0 0 1

41. Dirección principal **CR 7 14 26 BRR PUEBLO NUEVO P 2**

42. Correo electrónico **pygsa@pyg-sas.com**

43. Código postal **2 6 1 0 4 5 2** 44. Teléfono 1 **3 1 6 4 6 6 3 7 2** 45. Teléfono 2

CLASIFICACIÓN

Actividad económica				Ocupación			
Actividad principal		Actividad secundaria		Otras actividades		51. Código	52. Número establecimientos
46. Código	47. Fecha inicio actividad	48. Código	49. Fecha inicio actividad	50. Código	1		
5 3 2 0	1 9 9 8 0 4 3 0	8 2 9 9	1 9 9 8 0 4 3 0	4 7 4 1	7 7 3 0		2

Responsabilidades, Calidades y Atributos

53. Código **5 7 1 4 4 2 4 8 5 2**

05- Impto. renta y compl. régimen ordinario

07- Retención en la fuente a título de renta

14- Informante de exogena

42- Obligado a llevar contabilidad

48 - Impuesto sobre las ventas - IVA

52 - Facturador electrónico

Obligados aduaneros

Exportadores

54. Código **1 2 3 4 5 6 7 8 9 10 11 12 13 14 15 16 17 18 19 20**

55. Forma **0** 56. Tipo **0**

Servicio **1 2 3**

57. Modo **1 2 3**

58. CPC **1 2 3**

IMPORTANTE: Sin perjuicio de las actualizaciones a que haya lugar, la inscripción en el Registro Único Tributario -RUT-, tendrá vigencia indefinida y en consecuencia no se exigirá su renovación

Para uso exclusivo de la DIAN

59. Anexos **SI** **NO** 60. No. de Folios: **0** 61. Fecha **2020 - 07 - 09 / 18 : 40: 45**

La información suministrada a través del formulario oficial de inscripción, actualización, suspensión y cancelación del Registro Único Tributario (RUT), deberá ser exacta y veraz; en caso de constatar inexactitud en alguno de los datos suministrados se adelantarán los procedimientos administrativos sancionatorios o de suspensión, según el caso.
 Parágrafo del artículo 1.6.1.2.20 del Decreto 1625 de 2016
 Firma del solicitante:

Sin perjuicio de las verificaciones que la DIAN realice.
 Firma autorizada:
 984. Nombre **ACTUACIÓN DE OFICIO AUTOMÁTICA**
 985. Cargo

Espacio reservado para la DIAN

4. Número de formulario

14698069189



(415)7707212489984(8020) 000001469806918 9

5. Número de Identificación Tributaria (NIT) 8 0 9 0 0 5 0 9 3 | 6. DV 2 | 12. Dirección seccional Impuestos y Aduanas de Ibagué | 14. Buzón electrónico 9

Características y formas de las organizaciones

62. Naturaleza 2 | 63. Formas asociativas 1 2 | 64. Entidades o institutos de derecho público de orden nacional, departamental, municipal y descentralizados | 65. Fondos | 66. Cooperativas | 67. Sociedades y organismos extranjeros | 68. Sin personería jurídica | 69. Otras organizaciones no clasificadas | 70. Beneficio 1

Constitución, Registro y Última Reforma

Composición del Capital

Documento	1. Constitución	2. Reforma	Composición del Capital	
71. Clase	0 5	0 1	82. Nacional	1 0 0 %
72. Número	1 5 1 7	2	83. Nacional público	0 . 0 %
73. Fecha	1 9 9 8 0 4 3 0	2 0 1 8 0 6 1 5	84. Nacional privado	1 0 0 . 0 %
74. Número de notaría	3		85. Extranjero	0 %
75. Entidad de registro	0 3	0 3	86. Extranjero público	0 . 0 %
76. Fecha de registro	1 9 9 8 0 6 0 4	2 0 1 8 0 6 2 1	87. Extranjero privado	0 . 0 %
77. No. Matrícula mercantil	1 0 9 6 6 5	1 0 9 6 6 5		
78. Departamento	7 3	7 3		
79. Ciudad/Municipio	1 6	1 6		
Vigencia				
80. Desde	1 9 9 8 0 4 3 0	1 9 9 8 0 4 3 0		
81. Hasta	2 0 9 9 1 2 3 1	2 0 9 9 1 2 3 1		

Entidad de vigilancia y control

88. Entidad de vigilancia y control
Superintendencia de Sociedades

5

Estado y Beneficio

Item	89. Estado actual	90. Fecha cambio de estado	91. Número de Identificación Tributaria (NIT)	92. DV
1	2 1	2 0 0 4 1 1 2 6		
2	8 0	2 0 1 5 0 1 0 1		
3				
4				
5				

Vinculación económica

93. Vinculación económica	94. Nombre del grupo económico y/o empresarial	95. Número de Identificación Tributaria (NIT) de la Matriz o Controlante	96. DV.
97. Nombre o razón social de la matriz o controlante			
170. Número de identificación tributaria otorgado en el exterior	171. País	172. Número de identificación tributaria sociedad o natural del exterior con EP	
173. Nombre o razón social de la sociedad o natural del exterior con EP			

Espacio reservado para la DIAN

4. Número de formulario

14698069189



(415)7707212489984(8020) 000001469806918 9

5. Número de Identificación Tributaria (NIT) 8 0 9 0 0 5 0 9 3 2 8. DV 2 12. Dirección seccional Impuestos y Aduanas de Ibagué 14. Buzón electrónico 9

Representación

98. Representación REPRS LEGAL PRIN 1 8 99. Fecha inicio ejercicio representación 2 0 1 5 0 2 1 3

100. Tipo de documento Cédula de Ciudadaní 1 3 101. Número de identificación 5 9 0 8 2 5 0 102. DV 103. Número de tarjeta profesional

104. Primer apellido CHARRY 105. Segundo apellido ALCALA 106. Primer nombre GERMAN 107. Otros nombres

108. Número de Identificación Tributaria (NIT) 109. DV 110. Razón social representante legal

98. Representación REPRS LEGAL SUPL 1 9 99. Fecha inicio ejercicio representación 2 0 0 2 0 7 1 3

100. Tipo de documento Cédula de Ciudadan 1 3 101. Número de identificación 1 1 1 0 4 5 3 6 8 6 102. DV 103. Número de tarjeta profesional

104. Primer apellido CHARRY 105. Segundo apellido CHARRY 106. Primer nombre LINA 107. Otros nombres ESPERANZA TATIANA

108. Número de Identificación Tributaria (NIT) 109. DV 110. Razón social representante legal

98. Representación REPRS LEGAL SUPL 1 9 99. Fecha inicio ejercicio representación 2 0 0 2 0 7 1 3

100. Tipo de documento Cédula de Ciudadan 1 3 101. Número de identificación 5 9 0 8 5 1 8 102. DV 103. Número de tarjeta profesional

104. Primer apellido CHARRY 105. Segundo apellido ALCALA 106. Primer nombre MILTON 107. Otros nombres FERMIN

108. Número de Identificación Tributaria (NIT) 109. DV 110. Razón social representante legal

98. Representación 99. Fecha inicio ejercicio representación

100. Tipo de documento 101. Número de identificación 102. DV 103. Número de tarjeta profesional

104. Primer apellido 105. Segundo apellido 106. Primer nombre 107. Otros nombres

108. Número de Identificación Tributaria (NIT) 109. DV 110. Razón social representante legal

98. Representación 99. Fecha inicio ejercicio representación

100. Tipo de documento 101. Número de identificación 102. DV 103. Número de tarjeta profesional

104. Primer apellido 105. Segundo apellido 106. Primer nombre 107. Otros nombres

108. Número de Identificación Tributaria (NIT) 109. DV 110. Razón social representante legal

Espacio reservado para la DIAN

4. Número de formulario

14698069189



(415)7707212489984(8020) 0000014698069189

5. Número de Identificación Tributaria (NIT) 8 0 9 0 0 5 0 9 3 | 2 6. DV | 12. Dirección seccional Impuestos y Aduanas de Ibagué | 14. Buzón electrónico 9

Socios y/o Miembros de Juntas Directivas, Consorcios, Uniones Temporales

111. Tipo de documento Cédula de Ciudadana 1 3 | 112. Número de identificación 5 9 0 8 2 5 0 | 113. DV | 114. Nacionalidad COLOMBIA | 1 6 9

115. Primer apellido CHARRY | 116. Segundo apellido ALCALA | 117. Primer nombre GERMAN | 118. Otros nombres

119. Razón social

120. Valor capital del socio | 121. % Participación | 122. Fecha de ingreso 2 0 0 4 1 1 9 | 123. Fecha de retiro 2 0 1 5 1 1 3 0

111. Tipo de documento Cédula de Ciudadana 1 3 | 112. Número de identificación 3 9 5 5 4 6 8 1 | 113. DV | 114. Nacionalidad COLOMBIA | 1 6 9

115. Primer apellido CHARRY | 116. Segundo apellido SILVA | 117. Primer nombre ALBA | 118. Otros nombres ESPERANZA

119. Razón social

120. Valor capital del socio | 121. % Participación | 122. Fecha de ingreso 2 0 0 4 1 1 9 | 123. Fecha de retiro 2 0 1 5 1 1 3 0

111. Tipo de documento Cédula de Ciudadana 1 3 | 112. Número de identificación 1 1 1 0 4 5 3 6 8 6 | 113. DV | 114. Nacionalidad COLOMBIA | 1 6 9

115. Primer apellido CHARRY | 116. Segundo apellido CHARRY | 117. Primer nombre LINA | 118. Otros nombres ESPERANZA TATIANA

119. Razón social

120. Valor capital del socio | 121. % Participación | 122. Fecha de ingreso 2 0 0 4 1 1 9 | 123. Fecha de retiro 2 0 1 5 1 1 3 0

111. Tipo de documento Cédula de Ciudadana 1 3 | 112. Número de identificación 1 1 1 0 5 3 0 5 4 4 | 113. DV | 114. Nacionalidad COLOMBIA | 1 6 9

115. Primer apellido CHARRY | 116. Segundo apellido CHARRY | 117. Primer nombre VANESSA | 118. Otros nombres

119. Razón social

120. Valor capital del socio | 121. % Participación | 122. Fecha de ingreso 2 0 0 4 1 1 9 | 123. Fecha de retiro 2 0 1 5 1 1 3 0

111. Tipo de documento Cédula de Ciudadana 1 3 | 112. Número de identificación 5 9 0 8 6 1 8 | 113. DV | 114. Nacionalidad COLOMBIA | 1 6 9

115. Primer apellido CHARRY | 116. Segundo apellido ALCALA | 117. Primer nombre MILTON | 118. Otros nombres FERMIN

119. Razón social

120. Valor capital del socio | 121. % Participación | 122. Fecha de ingreso 2 0 0 4 1 1 9 | 123. Fecha de retiro 2 0 1 5 1 1 3 0

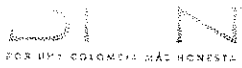

Formulario del Registro Único Tributario
Revisor Fiscal y Contador

001

Página 5 de 8 Hoja 5

Espacio reservado para la DIAN

4. Número de formulario

14698069189



(415)7707212489984(8020) 000001469806918 9

5. Número de Identificación Tributaria (NIT) 8 0 9 0 0 5 0 9 3	6. DV 2	12. Dirección seccional Impuestos y Aduanas de Ibagué	14. Buzón electrónico 9
---	------------	--	----------------------------

Revisor Fiscal y Contador

124. Tipo de documento Cédula de Ciudadanía 1 3	125. Número de identificación 5 3 1 1 9 4 7 0	126. DV	127. Número de tarjeta profesional 1 6 2 9 0 6 T
128. Primer apellido LEON	129. Segundo apellido SANCHEZ	130. Primer nombre LUISA	131. Otros nombres FERNANDA
132. Número de Identificación Tributaria (NIT)	133. DV	134. Sociedad o firma designada	
135. Fecha de nombramiento 2 0 1 6 1 0 1 8			

136. Tipo de documento Cédula de Ciudadanía 1 3	137. Número de identificación 1 1 0 5 3 3 4 4 6 9	138. DV	139. Número de tarjeta profesional 1 8 4 5 2 9 T
140. Primer apellido GUARNIZO	141. Segundo apellido GUTIERREZ	142. Primer nombre NANCY	143. Otros nombres PIEDAD
144. Número de Identificación Tributaria (NIT)	145. DV	146. Sociedad o firma designada	
147. Fecha de nombramiento 2 0 1 6 1 0 1 8			

148. Tipo de documento Cédula de Ciudadanía 1 3	149. Número de identificación 5 2 3 5 6 4 6 5	150. DV	151. Número de tarjeta profesional 1 4 1 6 2 3 T
152. Primer apellido PAREJA	153. Segundo apellido DE LA HOZ	154. Primer nombre ARIANA	155. Otros nombres MARGOT
156. Número de Identificación Tributaria (NIT)	157. DV	158. Sociedad o firma designada	
159. Fecha de nombramiento 2 0 1 6 1 0 1 8			

Espacio reservado para la DIAN

4. Número de formulario

14698069189

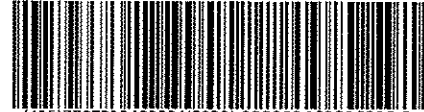

(415)7707212489984(8020) 000001469806918 9

5. Número de Identificación Tributaria (NIT) 8 0 9 0 0 5 0 9 3 | 6. DV 2 | 12. Dirección seccional Impuestos y Aduanas de Ibagué | 14. Buzón electrónico 9

Establecimientos, agencias, sucursales, oficinas, sedes o negocios entre otros

160. Tipo de establecimiento Establecimiento de comerci 0 2	161. Actividad económica Actividades de mensajería	5 3 2 0
162. Nombre del establecimiento P Y G		
163. Departamento Tolima	164. Ciudad/Municipio Ibagué	0 0 1
165. Dirección CR 7 14 26 BRR CENTRO		
166. Número de matrícula mercantil 1 0 9 6 6 6	167. Fecha de la matrícula mercantil 1 9 9 8 0 6 0 4	
168. Teléfono 2 6 1 0 4 5 2	169. Fecha de cierre	
160. Tipo de establecimiento Establecimiento de comerci 0 2	161. Actividad económica Otras actividades de servicio de apoyo a las empresas n.c.p.	8 2 9 9
162. Nombre del establecimiento P Y G		
163. Departamento Tolima	164. Ciudad/Municipio Ibagué	0 0 1
165. Dirección CR 7 14 26 BRR CENTRO		
166. Número de matrícula mercantil 1 9 2 5 8 4	167. Fecha de la matrícula mercantil 2 0 0 8 0 6 1 3	
168. Teléfono 2 6 2 2 3 0 3	169. Fecha de cierre 2 0 1 4 1 2 1 0	
160. Tipo de establecimiento Agencia 0 1	161. Actividad económica Actividades de telecomunicaciones alámbricas	6 1 1 0
162. Nombre del establecimiento: P Y G NEIVA		
163. Departamento Huila	164. Ciudad/Municipio Neiva	0 0 1
165. Dirección CL 8 8 62		
166. Número de matrícula mercantil 1 5 7 0 2 4	167. Fecha de la matrícula mercantil 2 0 0 6 0 2 0 7	
168. Teléfono 8 7 1 5 1 9 7	169. Fecha de cierre 2 0 1 5 0 7 1 2	

Espacio reservado para la DIAN

4. Número de formulario

14698069189

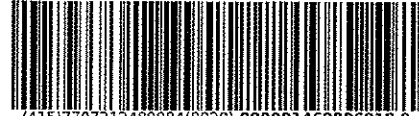

(415)7707212489984(8020) 000001469806918 9

5. Número de Identificación Tributaria (NIT) 8 0 9 0 0 5 0 9 3 6. DV 2 12. Dirección seccional Impuestos y Aduanas de Ibagué 14. Suzón electrónico 9

Establecimientos, agencias, sucursales, oficinas, sedes o negocios entre otros

160. Tipo de establecimiento Establecimiento de comerci 0 2	161. Actividad económica Actividades de mensajería	5 3 2 0
162. Nombre del establecimiento P Y G GUAYABAL		
163. Departamento Tolima	164. Ciudad/Municipio Armero	0 5 5
165. Dirección CR 13 11 B 87 BRR BOSQUE POPULAR		
166. Número de matrícula mercantil 5 4 6 3 9	167. Fecha de la matrícula mercantil 2 0 1 4 1 2 1 2	
168. Teléfono 2 6 1 0 4 5 2	169. Fecha de cierre	
160. Tipo de establecimiento	161. Actividad económica	
162. Nombre del establecimiento		
163. Departamento	164. Ciudad/Municipio	
165. Dirección		
166. Número de matrícula mercantil	167. Fecha de la matrícula mercantil	
168. Teléfono	169. Fecha de cierre	
160. Tipo de establecimiento	161. Actividad económica	
162. Nombre del establecimiento:		
163. Departamento	164. Ciudad/Municipio	
165. Dirección		
166. Número de matrícula mercantil	167. Fecha de la matrícula mercantil	
168. Teléfono	169. Fecha de cierre	

Espacio reservado para la DIAN

4. Número de formulario

14698069189



(415)7707212489984(8020) 000001469806918 9

5. Número de Identificación Tributaria (NIT)

6. DV

12. Dirección seccional
Impuestos y Aduanas de Ibagué

14. Buzón electrónico

9

Estado y beneficio

Item	89. Estado actual	90. Fecha cambio de estado	91. Número de Identificación Tributaria (NIT)	92. DV
1	2 1	2 0 1 5, 1 1, 3 0		
2				
3				
4				
5				
6				
7				
8				
9				
10				
11				
12				
13				
14				
15				
16				
17				
18				
19				
20				
21				
22				



CONTRALORÍA
GENERAL DE LA REPÚBLICA

LA CONTRALORÍA DELEGADA PARA RESPONSABILIDAD FISCAL,
INTERVENCIÓN JUDICIAL Y COBRO COACTIVO

CERTIFICA:

Que una vez consultado el Sistema de Información del Boletín de Responsables Fiscales 'SIBOR', hoy miércoles 01 de septiembre de 2021, a las 16:17:03, el número de identificación, relacionado a continuación, NO SE ENCUENTRA REPORTADO COMO RESPONSABLE FISCAL.

Tipo Documento	CC
No. Identificación	5908250
Código de Verificación	5908250210901161703

Esta Certificación es válida en todo el Territorio Nacional, siempre y cuando el tipo y número consignados en el respectivo documento de identificación, coincidan con los aquí registrados.

De conformidad con el Decreto 2150 de 1995 y la Resolución 220 del 5 de octubre de 2004, la firma mecánica aquí plasmada tiene plena validez para todos los efectos legales.

SORAYA VARGAS PULIDO
CONTRALORA DELEGADA



CONTRALORÍA
GENERAL DE LA REPÚBLICA

LA CONTRALORÍA DELEGADA PARA RESPONSABILIDAD FISCAL , INTERVENCIÓN JUDICIAL Y COBRO COACTIVO

CERTIFICA:

Que una vez consultado el Sistema de Información del Boletín de Responsables Fiscales 'SIBOR', hoy miércoles 01 de septiembre de 2021, a las 16:15:22, el número de identificación de la Persona Jurídica, relacionado a continuación, NO SE ENCUENTRA REPORTADO COMO RESPONSABLE FISCAL.

Tipo Documento	NIT
No. Identificación	8090050932
Código de Verificación	8090050932210901161521

Esta Certificación es válida en todo el Territorio Nacional, siempre y cuando el tipo y número consignados en el respectivo documento de identificación, coincidan con los aquí registrados.

De conformidad con el Decreto 2150 de 1995 y la Resolución 220 del 5 de octubre de 2004, la firma mecánica aquí plasmada tiene plena validez para todos los efectos legales.

SORAYA VARGAS PULIDO
CONTRALORA DELEGADA



CERTIFICADO DE ANTECEDENTES
CERTIFICADO ORDINARIO
No. 175126496



WEB
16:21:07
Hoja 1 de 01

Bogotá DC, 01 de septiembre del 2021

La PROCURADURIA GENERAL DE LA NACIÓN certifica que una vez consultado el Sistema de Información de Registro de Sanciones e Inhabilidades (SIRI), el(la) señor(a) GERMAN CHARRY ALCALA identificado(a) con Cédula de ciudadanía número 5908250:

NO REGISTRA SANCIONES NI INHABILIDADES VIGENTES

ADVERTENCIA: La certificación de antecedentes deberá contener las anotaciones de providencias ejecutoriadas dentro de los cinco (5) años anteriores a su expedición y, en todo caso, aquellas que se refieren a sanciones o inhabilidades que se encuentren vigentes en dicho momento. Cuando se trate de nombramiento o posesión en cargos que exijan para su desempeño ausencia de antecedentes, se certificarán todas las anotaciones que figuren en el registro. (Artículo 174 Ley 734 de 2002).

NOTA: El certificado de antecedentes disciplinarios es un documento que contiene las anotaciones e inhabilidades generadas por sanciones penales, disciplinarias, inhabilidades que se deriven de las relaciones contractuales con el estado, de los fallos con responsabilidad fiscal, de las decisiones de pérdida de investidura y de las condenas proferidas contra servidores, ex servidores públicos y particulares que desempeñen funciones públicas en ejercicio de la acción de repetición o llamamiento en garantía. **Este documento tiene efectos para acceder al sector público, en los términos que establezca la ley o demás disposiciones vigentes.** Se integran al registro de antecedentes solamente los reportes que hagan las autoridades nacionales colombianas. En caso de nombramiento o suscripción de contratos con el estado, es responsabilidad de la Entidad, validar la información que presente el aspirante en la página web: <http://www.procuraduria.gov.co/portal/antecedentes.html>

MARIO ENRIQUE CASTRO GONZALEZ
Jefe División Centro de Atención al Público

ATENCIÓN :
ESTE CERTIFICADO CONSTA DE 01 HOJA(S), SOLO ES VALIDO EN SU TOTALIDAD. VERIFIQUE QUE EL NUMERO DEL CERTIFICADO SEA EL MISMO EN TODAS LAS HOJAS.



PROCURADURIA
GENERAL DE LA NACIÓN

CERTIFICADO DE ANTECEDENTES

CERTIFICADO ORDINARIO
No. 175126390



WEB

16:19:50

Hoja 1 de 01

Bogotá DC, 01 de septiembre del 2021

La PROCURADURIA GENERAL DE LA NACIÓN certifica que una vez consultado el Sistema de Información de Registro de Sanciones e Inhabilidades (SIRI), el(la) señor(a) P Y G S A identificado(a) con NIT número 8090050932:

NO REGISTRA SANCIONES NI INHABILIDADES VIGENTES

ADVERTENCIA: La certificación de antecedentes deberá contener las anotaciones de providencias ejecutoriadas dentro de los cinco (5) años anteriores a su expedición y, en todo caso, aquellas que se refieren a sanciones o inhabilidades que se encuentren vigentes en dicho momento. Cuando se trate de nombramiento o posesión en cargos que exijan para su desempeño ausencia de antecedentes, se certificarán todas las anotaciones que figuren en el registro. (Artículo 174 Ley 734 de 2002).

NOTA: El certificado de antecedentes disciplinarios es un documento que contiene las anotaciones e inhabilidades generadas por sanciones penales, disciplinarias, inhabilidades que se deriven de las relaciones contractuales con el estado, de los fallos con responsabilidad fiscal, de las decisiones de pérdida de investidura y de las condenas proferidas contra servidores, ex servidores públicos y particulares que desempeñen funciones públicas en ejercicio de la acción de repetición o llamamiento en garantía. **Este documento tiene efectos para acceder al sector público, en los términos que establezca la ley o demás disposiciones vigentes.** Se integran al registro de antecedentes solamente los reportes que hagan las autoridades nacionales colombianas. En caso de nombramiento o suscripción de contratos con el estado, es responsabilidad de la Entidad, validar la información que presente el aspirante en la página web: <http://www.procuraduria.gov.co/portal/antecedentes.html>

MARIO ENRIQUE CASTRO GONZALEZ
Jefe División Centro de Atención al Público

ATENCIÓN:

ESTE CERTIFICADO CONSTA DE 01 HOJA(S), SOLO ES VALIDO EN SU TOTALIDAD. VERIFIQUE QUE EL NUMERO DEL CERTIFICADO SEA EL MISMO EN TODAS LAS HOJAS.



POLICÍA NACIONAL DE COLOMBIA

Consulta en línea de Antecedentes Penales y Requerimientos Judiciales

La Policía Nacional de Colombia informa:

Que siendo las 16:23:45 horas del 01/09/2021, el ciudadano identificado con:

Cédula de Ciudadanía N° **5908250**

Apellidos y Nombres: **CHARRY ALCALA GERMAN**

NO TIENE ASUNTOS PENDIENTES CON LAS AUTORIDADES JUDICIALES

de conformidad con lo establecido en el artículo 248 de la Constitución Política de Colombia.

En cumplimiento de la Sentencia SU-458 del 21 de junio de 2012, proferida por la Honorable Corte Constitucional, la leyenda "NO TIENE ASUNTOS PENDIENTES CON LAS AUTORIDADES JUDICIALES" aplica para todas aquellas personas que no registran antecedentes y para quienes la autoridad judicial competente haya decretado la extinción de la condena o la prescripción de la pena.

Esta consulta es válida siempre y cuando el número de identificación y nombres, correspondan con el documento de identidad registrado y solo aplica para el territorio colombiano de acuerdo a lo establecido en el ordenamiento constitucional.

Si tiene alguna duda con el resultado, consulte las [preguntas frecuentes](#) o acérquese a las [instalaciones de la Policía Nacional](#) más cercanas.

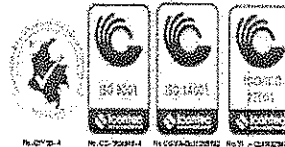

Dirección: Calle 18A # 69F-45
Zona Industrial, barrio
Montevideo, Bogotá D.C.
Atención administrativa: lunes a
viernes 7:00 am a 1:00 pm y 2:00
pm a 5:00 pm
Línea de atención al ciudadano:
5159700 ext. 30552 (Bogotá)
Resto del país: 018000 910 112
E-mail:
lineadirecta@policia.gov.co



Sistema Registro Nacional de Medidas Correctivas RNMC

Consulta Ciudadano

La Policía Nacional de Colombia informa:

Que a la fecha, 01/09/2021 04:27:39 p. m. el ciudadano con Cédula de Ciudadanía Nº. **5908250** y Nombre: **GERMAN CHARRY ALCALA.**

NO TIENE MEDIDAS CORRECTIVAS PENDIENTES POR CUMPLIR.

De conformidad con la Ley 1801 de 2016 "Por la cual se expide el Código Nacional de Seguridad y Convivencia Ciudadana". Registro interno de validación No. **25457499**. La persona interesada podrá verificar la autenticidad del presente documento a través de la página web institucional digitando <https://www.policia.gov.co>, menú ciudadanos/ consulta medidas correctivas, con el documento de identidad y la fecha de expedición del mismo. Esta consulta es válida siempre y cuando el número de cédula corresponda con el documento de identidad suministrado.

Nueva Busqueda

Imprimir

Información 5159000

Policía Nacional de Colombia
Dirección General - Cra. 59 No. 25 - 21
Centro Administrativo Nacional (CAN) Bogotá D.C.
Línea de atención: 018000-910112

www.policia.gov.co





FORMATO ÚNICO
HOJA DE VIDA
PERSONA JURÍDICA

(LEYES 190 DE 1995 Y 443 DE 1998)
RESOLUCIÓN 580 DEL 19 DE AGOSTO DE 1999

ENTIDAD RECEPTORA

RAZÓN SOCIAL O DENOMINACIÓN PYG S.A.S.						
SIGLA PYG S.A.S.			NIT No. 809.005.093-2			
PARA ENTIDAD O SOCIEDAD PÚBLICA, DETERMINE ORDEN Y TIPO:				PARA ENTIDAD O SOCIEDAD PRIVADA, DETERMINE CLASE:		
ORDEN <input checked="" type="checkbox"/> DPTL. <input type="checkbox"/> DIST. <input type="checkbox"/> MPL. <input type="checkbox"/> OTRO ¿CUÁL? _____		TIPO 08 (VER AL RESPALDO)		CLASE 11 (VER AL RESPALDO)		
DOMICILIO PARA CORRESPONDENCIA PAÍS COLOMBIA		DEPARTAMENTO TOLIMA				
MUNICIPIO IBAGUE		DIRECCIÓN CR 7 #14 - 26				
TELÉFONOS 2610452		FAX 2610452		APARTADO AÉREO		
RELACIONE LOS PRINCIPALES SERVICIOS QUE OFRECE SU ENTIDAD O SOCIEDAD						
1 MENSAJERIA			2 ALQUILER DE HARDWARE Y SOFTWARE			
3 TOMA DE LECTURAS Y ENTREGA DE FACTURAS			4 RECAUDO DE DINEROS			
5			6			
RELACIONE LOS CONTRATOS DE PRESTACIÓN DE SERVICIOS QUE HA CELEBRADO, EMPEZANDO POR EL ACTUAL O ÚLTIMO:						
ENTIDAD CONTRATANTE		PUB	PRIV	TELÉFONO	FECHA TERMINACIÓN	VALOR
EAAA ESPINAL		X		2390201	31/12/2021	\$189.759.708
CELSIA			X	3210000	30/09/2021	INDETERMINADO
TRIPLE A BARRANQUILLA			X	3614000	19/11/2021	\$5.564.922.357
AIR-E			X	3611000	31/12/2021	\$4.234.996.859
RELACIONE LA REPRESENTACIÓN LEGAL O APODERADO						
PRIMER APELLIDO CHARRY		SEGUNDO APELLIDO (O DE CASADA) ALCALA		NOMBRES GERMAN		
DOCUMENTO DE IDENTIFICACIÓN C.C. <input checked="" type="checkbox"/> C.E. <input type="checkbox"/> PASAPORTE <input type="checkbox"/>		NÚMERO 5.908.250	ACTÚA EN CARÁCTER DE: Representante Legal <input checked="" type="checkbox"/> Apoderado <input type="checkbox"/>		CAPACIDAD DE CONTRATACIÓN \$ SIN LIMITE	
ACTUANDO EN CALIDAD DE REPRESENTANTE LEGAL O APODERADO, MANIFIESTO BAJO LA GRAVEDAD DEL JURAMENTO QUE: SI <input type="checkbox"/> NO <input checked="" type="checkbox"/> ME ENCUENTRO INCURSO DENTRO DE LAS CAUSALES DE INHABILIDAD O INCOMPATIBILIDAD DEL ORDEN CONSTITUCIONAL O LEGAL PARA CELEBRAR UN CONTRATO DE PRESTACIÓN DE SERVICIOS (ART. 1o. LEY 190 DE 1995).						
OBSERVACIONES:						
PARA TODOS LOS EFECTOS LEGALES, CERTIFICO QUE LOS DATOS POR MI ANOTADOS, EN EL PRESENTE FORMATO SON VERACES (ART. 5o. LEY 190 DE 1995).						
FIRMA			FECHA DE DILIGENCIAMIENTO 1 DE SEPTIEMBRE DE 2021			
Y OBSERVACIONES DE LA ENTIDAD CONTRATANTE						
CERTIFICO QUE LA INFORMACIÓN AQUÍ SUMINISTRADA HA SIDO CONSTATADA FRENTE A LOS DOCUMENTOS QUE LA ENTIDAD O SOCIEDAD HA PRESENTADO COMO SOPORTE (ART. 4o. LEY 190 DE 1995).						
NOMBRE, CARGO Y FIRMA DEL RESPONSABLE MILTON CHARRY ALCALA			CIUDAD Y FECHA IBAGUE 01/09/2021			

CONTRATANTE

FORMA FUHVPJ001

**FORMATO ÚNICO
HOJA DE VIDA
PERSONA JURÍDICA**
(LEY 190 DE 1995 Y LEY 443 DE 1998)
RESOLUCIÓN 580 DEL 19 DE AGOSTO DE 1999
INSTRUCTIVO DE DILIGENCIAMIENTO

COBERTURA: Este Formato Único de Hoja de Vida debe ser diligenciado por toda persona jurídica, aspirante a celebrar un contrato de prestación de servicios con la administración, independientemente de su término de duración.

INSTRUCCIONES GENERALES:

Antes de comenzar a diligenciar este formato tenga en cuenta las siguientes instrucciones :

- Escriba en letra imprenta y en tinta únicamente de color negro.
- Las fechas deben ir en números arábigos.
- Si requiere ampliar la relación de los contratos de prestación de servicios, utilice una hoja en blanco.

INSTRUCCIONES ESPECÍFICAS:

I. Identificación:

En el caso de que la entidad o sociedad sea pública, especifique:

ORDEN: Marque con "X" si es del orden nacional (NAL), departamental (DPTL), distrital (DIST), municipal (MPL) u otro (OTRO). Si marca esta última, aclare a qué otro orden corresponde.

TIPO: Escriba el código de la entidad o sociedad, de acuerdo con la siguiente tabla:

CÓDIGO	TIPO
01	MINISTERIO O DEPARTAMENTO ADMINISTRATIVO
02	SUPERINTENDENCIA O UNIDAD ADMINISTRATIVA ESPECIAL
03	ESTABLECIMIENTO PÚBLICO
04	ENTE UNIVERSITARIO AUTÓNOMO O EMPRESA SOCIAL DEL ESTADO
05	EMPRESA INDUSTRIAL Y COMERCIAL DEL ESTADO
06	SOCIEDAD DE ECONOMÍA MIXTA
08	OTRO

En el caso de que la entidad o sociedad sea privada, escriba la CLASE a que pertenece, de acuerdo con la siguiente tabla:

CÓDIGO	CLASE
11	SOCIEDADES COMERCIALES E INSTITUCIONES FINANCIERAS
12	SOCIEDADES SIN ÁNIMO DE LUCRO
13	SOCIEDADES CIVILES
14	ORGANISMOS NO GUBERNAMENTALES
15	SOCIEDADES EXTRANJERAS (SUCURSALES Y FILIALES)
16	OTRA

II. Servicios:

Relacione los principales servicios que ofrece su entidad o sociedad, de acuerdo con el objeto social.

III. Experiencia y Situación Actual:

En orden cronológico establezca los contratos de prestación de servicios que su entidad o sociedad ha realizado, escribiendo el nombre de la entidad contratante, si es pública o no, indicando su número telefónico, la fecha de terminación o conclusión del servicio y el valor del contrato, en pesos colombianos.

IV. Representante Legal o Apoderado:

Relacione el nombre y la identificación del Representante Legal o Apoderado. Establezca su capacidad de contratación aprobada por estatutos. Marque con X "si" o "no" está incurso, como representante legal o apoderado, dentro de las causales de inhabilidad o incompatibilidad existentes. Firme este formato para que la información declarada en él tenga validez. Recuerde anexar los documentos que respaldan su contenido, incluyendo el Certificado de Representación Legal o de Apoderado.



Carrera 7a. No. 14-26 Telefax: 2610452
IBAGUÉ - TOLIMA
E-mail: pygsa@pyg-sas.com
NIT. 809.005.093-2



0016.0016

Ibagué, 1 de septiembre de 2021

Señores
**EMPRESA IBAGUEREÑA DE ACUEDUCTO Y ALCANTARILLADO. IBAL S.A E.S. P
OFICIAL**

Ref.: Invitación No 134-2021 – CERTIFICACIÓN.

El suscrito, **GERMAN CHARRY ALCALA**, identificado con la cédula de ciudadanía No. 5.908.250 expedida en Flandes, actuando en calidad de Gerente y Representante legal de la firma PYG S.A.S.

Certifica:

Contar con políticas escritas de seguridad y salud en el trabajo y medio ambiente, dando cumplimiento a lo establecido en la legislación vigente.

Con el propósito de garantizar que todas las actividades que se ejecuten se les identifiquen, valoren y se controlen los peligros y riesgos que puedan afectar la integridad física y mental de los trabajadores las cuales estarán encaminadas a fomentar la prevención de los accidentes de trabajo, enfermedades laborales promoción y protección de la salud de todo el personal.

Además, toma todas las medidas razonables para proteger el medio ambiente, evitando la destrucción de los recursos naturales, mediante la identificación de los aspectos e impactos ambientales, los incidentes ambientales, validando que el personal conozca, comprenda y ejecute la metodología técnica y ambiental con las que se debe realizar su trabajo.

Igualmente manifestamos que no tendremos subcontratistas y que se contará con un plan de trabajo anual y un subprograma de capacitación y formación integral.

Comendidamente,

GERMAN CHARRY ALCALA
Representante Legal PYG S.A.S.

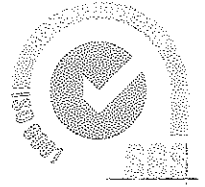

Carrera 7a. No. 14-26 Telefax: 2610452
IBAGUÉ - TOLIMA
E-mail: pygsa@pyg-sas.com
NIT. 809.005.093-2

Ibagué, 01 de septiembre de 2021

Señores

EMPRESA IBAGUERENA DE ACUEDUCTO Y ALCANTARILLADO IBAL S.A. ESP
Ciudad

Referencia: Certificación Juramentada de no estar incurso en Inhabilidad o Incompatibilidad.

GERMAN CHARRY ALCALA, identificado con cedula de ciudadanía No. 5.908.250 de Flandes, en mi calidad de Representante Legal de la sociedad PYG S.A.S., identificada con el NIT 809.005.093-2, me permito manifestar bajo la gravedad del juramento que se tiene prestado con la firma de la presente certificación.

Que la empresa PYG S.A.S., no se encuentra incurso dentro de las causales de inhabilidad e incompatibilidad establecidas por la ley, tampoco que a la fecha de la presentación de la oferta no cuenta con las entidades del Municipio de Ibagué, tampoco como deudor moroso de ninguna entidad del Estado, ni tampoco con la Contaduría Pública.

Se expide en Ibagué, con dirección a la Empresa Ibaguerena de Acueducto y Alcantarillado IBAL S.A. ESP.

Comedidamente,

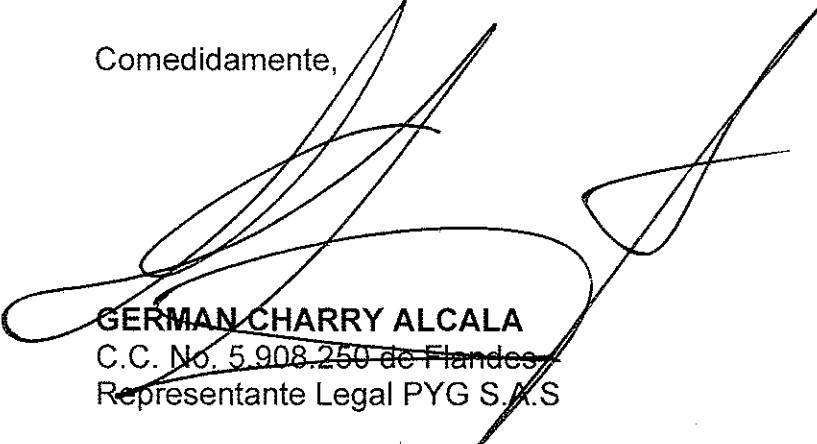
GERMAN CHARRY ALCALA
C.C. No. 5.908.250 de Flandes
Representante Legal PYG S.A.S



Carrera 7a. No. 14-26 Telefax: 2610452
IBAGUÉ - TOLIMA
E-mail: pygsa@pyg-sas.com
NIT. 809.005.093-2



CO19/6915

PROPUESTA ECONOMICA

Yo, German Charry Alcalá, obrando en nombre propio y/o en representación de PYG SAS presento propuesta la siguiente propuesta económica dentro del proceso de invitación No. **134 DE 2021**.

CANTIDAD	DESCRIPCION	VALOR UNITARIO (IVA INCLUIDO)
1	Valor del cupon por concepto de recaudo de los dineros provenientes del pago mensual de las facturas generadas por la Empresa IBAL S.A. E.S.P. oficial	\$833

El valor incluye todas las condiciones exigidas en las características técnicas indicadas en la presente invitación. Por tanto, con la presente oferta manifiesto que acepto todas las condiciones técnicas exigidas.

GERMAN CHARRY ALCALÁ
5.908.250

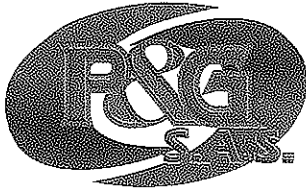

Carrera 7a. No. 14-26 Telefax: 2610452

IBAGUÉ - TOLIMA

E-mail: pygsa@pyg-sas.com

NIT. 809.005.093-2

Ibagué 3 de septiembre



C.0150016

Señores

IBAL S.A E.S.P OFICIAL

Ciudad

Respetados señores

En mi condición de representante legal de la sociedad PYG SAS por medio de la presente me permito dar constancia de que actualmente tenemos el contrato GC-271-2018 con CELSIA COLOMBIA S.A E.S.P que tiene por objeto la prestación del servicio de recaudo en los puntos propios del Tolima. El contrato le permite a PYG realizar el recaudo de otros servicios públicos en todos los puntos de Celsia.

En Ibagué se cuenta con tres puntos y serían puestos a disposición para el recaudo de las facturas emitidas por concepto de la prestación del servicio de acueducto y alcantarillado de la ciudad de Ibagué:



Calle 14 no. 3-83 B/Centro



Zona industrial el Papayo/ frente a la fiscalía



Cra 5 No. 41-90

Cordialmente

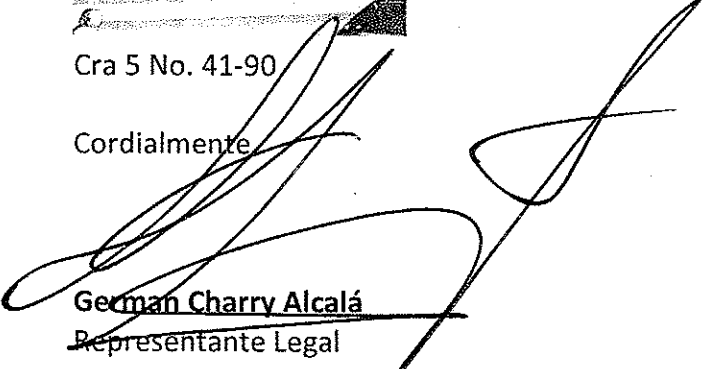
German Charry Alcalá
Representante Legal



Carrera 7a. No. 14-26 Telefax: 2610452
IBAGUÉ - TOLIMA
E-mail: pygsa@pyg-sas.com
NIT. 809.005.093-2



CO1816615

Ibagué, 1 de septiembre de 2021

Señores
**EMPRESA IBAGUERENA DE ACUEDUCTO Y ALCANTARILLADO. IBAL S.A E.S. P
OFICIAL**

Ref.: Invitación No 134-2021 – CERTIFICACIÓN.

Relación de experiencia PYG S.A.S.

No.	Contratante	No. De Contrato / Certificación	Objeto	Tiempo de duración	Fecha de inicio del Contrato	Fecha de terminación del Contrato	PERIODO	SMLMV
1	CELSIA COLOMBIA S.A. E.S.P.	GC-271-2018	Prestación del servicio de recaudo y consignación de dinero en las cuentas bancarias autorizadas previamente correspondiente al pago que efectúan con ocasión de la factura generada por concepto de suministro de energía eléctrica y demás servicios de terceros y atención de solicitudes de copias de factura, actualización de datos del suscriptor, abonos, acuerdos de pago, requisitos de cambio de poste, consumo alto, ajuste de intereses, generalidades de la ley 142, información de descuento de intereses por pagos de contado, reportes por daños en redes, refinanciación o cancelación de créditos, información general, recaudos por consumos en los puntos y centros de consumo no permanente.	36 Meses	01/10/2013	30/09/2021	Octubre 1 de 2018 a Dic 31 de 2018	\$ 253.806
							Enero 1 de 2019 a Dic 31 de 2019	\$ 1.144.170
							Enero 1 de 2020 a Dic 31 de 2020	\$ 1.351.524
							Enero 1 de 2021 a May 31 de 2021	\$ 451.105

Comendidamente,

GERMAN CHARRY ALCALA
Representante Legal PYG S.A.S.

La
energía
que
quieres

12



CELSIA COLOMBIA S.A. E.S.P

NIT. 800.249.860-1

A petición del Proveedor

CERTIFICA:

Que la firma PYG S.A.S identificada con NIT. No 809.005.093-2, en calidad de Proveedor, tiene suscrito con Celsia Colombia S.A. E.S.P, antes Empresa de Energía del Pacífico S.A E.S.P, el contrato que se detalla a continuación:

ASPECTO	INFORMACIÓN CONTRACTUAL
Contrato No	GC-271-2018
Objeto	Prestación del servicio de recaudo y consignación de dinero en las cuentas bancarias autorizadas previamente correspondiente al pago que efectúan con ocasión de la factura generada por concepto de suministro de energía eléctrica y demás servicios de terceros y atención de solicitudes de copias de factura, actualización de datos del suscriptor, abonos, acuerdos de pago, requisitos de cambio de estrato, consumo no facturado, talas o podas, cambios de poste, consumo alto, ajuste de intereses, generalidades de la ley 142, información de descuento de interés por pagos de contado, reportes por daños en redes, refinanciación o cancelación de créditos, información general, recaudos por consumos en los puntos y centros de consumo no permanente.
Pedidos SAP	4000042515-4100006685 -4000056041
Fecha de inicio	01 octubre de 2018
Fecha de terminación	30 septiembre 2021
Estado	En ejecución
Valor del contrato	Indeterminado
Valor ejecutado a la fecha antes de IVA	Valor ejecutado año 2018 \$352.421.997 Valor ejecutado año 2019 \$1.119.219.029 Valor ejecutado año 2020 \$1.004.356.065 Valor ejecutado año 2021 \$230.589.762
Moneda	COP

La
energía
que
quieres



Cualquier inquietud comunicarse al correo sabe@celesia.com o al teléfono 57 2 321.00.00 Extensiones 52.452 – 52.545.

La certificación se expide a solicitud del interesado, para los fines que estime convenientes a los siete (07) días del mes abril de 2021.

Atentamente,

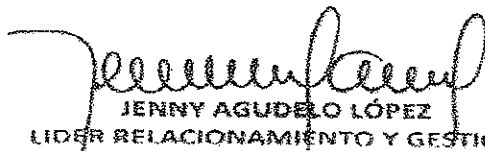
JENNY AGUDELO LÓPEZ
LÍDER RELACIONAMIENTO Y GESTIÓN
CADENA ABASTECIMIENTO