

DOCUMENTOS ACTA 02 CONT 0144-21 JOSE RAMIRO GARZÓN



De <dolly.camacho@ibal.gov.co>

Destinatario <sgeneral@ibal.gov.co>

Fecha 2021-12-01 08:17

 DOCUMENTOS ACTA 02 CONT 0144-21 JOSE RAMIRO GARZÓN.PDF (~709 KB)

ADJUNTO DOCUMENTOS DEL ASUNTO PARA TRÁMITE PERTINENTE

	SOPORTES DOCUMENTALES PARA TRAMITE DE CUENTA SISTEMA DE GESTION DE LA CALIDAD	CÓDIGO: GJ-R-050
		FECHA VIGENCIA: 2016-10-12
		VERSIÓN: 02
		Página 1 de 1

Ibagué, 25 de noviembre de 2021

Doctora
OLGA LUCIA LIEVANO RODRIGUEZ
 Secretaria General
 IBAL S.A. ESP OFICIAL
 Ibagué

El Dany C
 26-11-21
11-26

REF: ENVIO SOPORTES PARA TRAMITE DE CUENTA DEL CONTRATO N° 0144 DEL 27 DE SEPTIEMBRE DE 2021 – JOSE RAMIRO GARZON CESPEDES – M&M CONSTRUCCION

Cordial Saludo:

Por medio de la presente me dirijo a usted con el fin de allegarle los soportes documentales originales para que obren dentro de la carpeta del archivo de gestión de la secretaria general, así como también las copias de los documentos que son requeridos por la oficina de contabilidad para el respectivo trámite de cuenta, para lo cual me permito relacionar al detalle los documentos que adjunto, de la siguiente manera:

DOCUMENTOS ACTA PARCIAL 02:

- ✓ Acta Parcial 02
- ✓ Ficha técnica de evaluación y reevaluación de proveedores
- ✓ Factura de venta
- ✓ Orden de compra
- ✓ Entrada por compras
- ✓ Entrega de materiales
- ✓ Vales y relación de vales
- ✓ Planillas de pago de seguridad social
- ✓ Certificado de Expensas
- ✓ Documentos contador
- ✓ Certificado para sst

Atentamente,

ALVARO FRANCISCO USECHE PERDOMO
 Almacenista General

 <p>IBAL SIG SA ESP OFICIAL SISTEMA INTEGRADO DE GESTION</p>	ACTA PARCIAL	CÓDIGO: GJ-R- GC-033
		FECHA VIG.: 2021-07-15
		VERSIÓN: 06

CONTRATO N°:	144 DEL 27 DE SEPTIEMBRE DE 2021
OBJETO:	SUMINISTRO DE RECEBO COMO INSUMO PARA LA REHABILITACION, RECUPERACION Y/O REPOSICION DE DAÑOS PRESENTADOS EN LAS REDES DE ACUEDUCTO Y ALCANTARILLADO Y DEMAS ACTIVIDADES PROPIAS DE LOS GRUPOS TÉCNICOS DE ACUEDUCTO Y ALCANTARILLADO DEL IBAL SA ESP OFICIAL (incluye transporte)
VALOR CONTRATO:	\$ 210,380,100.00 IVA INCLUIDO DEL 19%
CONTRATISTA:	JOSE RAMIRO GARZON CESPEDES M&M CONSTRUCCION
NIT:	93.376.678-5
SUPERVISOR:	ALVARO FRANCISCO USECHE PERDOMO Almacenista General
FECHA DE INICIACION:	08 DE OCTUBRE DE 2021
FECHA TERMINACION:	07 DE MARZO DE 2022
PLAZO DE EJECUCIÓN:	CINCO (05) MESES

FECHA DE ELABORACIÓN DEL ACTA PARCIAL:	AÑO	MES	DIA
	2021	11	19

En la ciudad de Ibagué, en la fecha antes indicada, contratista y supervisores suscriben la presente Acta Parcial No.2 del contrato antes identificado. Para completar y soportar los trámites necesarios para su correspondiente pago.

PERIODO INFORMADO:	Del 20 de octubre al 15 de noviembre de 2021
Informe de las actividades desarrolladas y avaladas por el supervisor	Por tratarse de un contrato de suministro las actividades o informes de supervision corresponden a los elementos adquiridos, donde se discrimina el nombre del elemento, la cantidad y el valor relacionados en el BALANCE DEL SUMINISTRO.
Evidencias de la ejecución del contrato	Se verifica y se recibe físicamente la cantidad de recebo relacionado en el cuadro de Balance del Suministro, los cuales estan descritos en el contrato, y cumplen con los criterios y características tecnicas contractuales y se reciben a satisfaccion en el sitio establecido por el supervisor

BALANCE DEL SUMINISTRO					
	CANT	V/R UNIT	SUBTOTAL	IVA 19%	TOTAL
ACTA 01	840	42,600	35,784,000.00	6,798,960.00	42,582,960.00
ACTA 02	1,240	42,600	52,824,000.00	10,036,560.00	62,860,560.00
CONSUMIDO	2,080		88,608,000.00	16,835,520.00	105,443,520.00
CONTRATADO	4,150				210,380,100.00
NO EJECUTADO	2,070				104,936,580.00

ESTADO DE CUENTA	
VALOR DEL CONTRATO:	210,380,100.00
V/R ACTA 01 - 03/11/2021	42,582,960.00
V/R ACTA 02 - 19/11/2021	62,860,560.00
Saldo (V/r pte para pago)	104,936,580.00

PORCENTAJE DE EJECUCION DEL CONTRATO	
V/R EJECUTADO A LA FECHA	105,443,520.00

% DE EJECUCION DEL CONTRATO	50.12
-----------------------------	--------------

**APORTES AL SISTEMA DE SEGURIDAD SOCIAL
PERSONA NATURAL**

El contratista aporta certificado de expensas suscrita por el contador publico Diana Carolina Ariza Bahamon c.c. 1.234.643.012 de Ibague - T.P.279967-T // aporta certificacion manifestando que no se encuentra obligado al pago de aportes parafiscales

Entidad en donde se realiza el pago.:	BANCO DE OCCIDENTE		Valor total del aporte:	544,500.00
Planilla N°.	7815495731		Salud:	234,500.00
Periodo cotizado.	De	NOV	Pension:	300,200.00
	Hasta	NOV	ARL:	9,800.00
			CAJA	

Entidad en donde se realiza el pago.:	BANCOOMEVA		Valor total del aporte:	1,679,800.00
Planilla N°.	7815684453		Salud:	217,200.00
Periodo cotizado.	De	OCT	Pension:	867,600.00
	Hasta	NOV	ARL:	377,800.00
			CAJA	217,200.00
TOTAL				2,224,300.00

ANEXOS

Certificacion pago de seguridad social y aportes parafiscales	X
Documentos Contador Publico	X
Orden de compra	X
entrada de Almacen	X
Entrega de Materiales	X

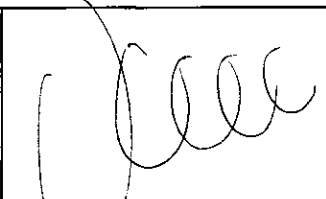
FIRMA		
NOMBRE	JOSE RAMIRO GARZON CESPEDES	ALVARO FRANCISCO USECHE PERDOMO
	Contratista	Supervisor

FIRMA	
NOMBRE	CLAUDIA COMBITA ZAMBRANO V° B° Profesional Salud Ocupacional IBAL

M&M
Construcciones

Aquiler de Maquinaria
Suministro de Materiales y Agregados
Irrigado - Recibo - Subbase - Base
Material Clasificado
Arena y Gravel para Construcción



Calle 5A # 5-06 B/ La Pola - Ibagué
Cels. 386 679 0238 - 321 214 9385
jose_ramirogarzoncapedes@hotmail.com

Placa del Vehículo

FMN 395

Cantidad 16 m3

Material: Recibo

Destinatario: Iba

Obra: El Dorado

Observaciones:

[Handwritten signature]

Transportador

Despachado por:

Recibido Obra

M&M
Construcciones

Aquiler de Maquinaria
Suministro de Materiales y Agregados
Irrigado - Recibo - Subbase - Base
Material Clasificado
Arena y Gravel para Construcción



Calle 5A # 5-06 B/ La Pola - Ibagué
Cels. 386 679 0238 - 321 214 9385
jose_ramirogarzoncapedes@hotmail.com

Placa del Vehículo

FMN 395

Cantidad 16 m3

Material: Recibo

Destinatario: Iba

Obra: Planta de tratamiento la Pola

Observaciones:

[Handwritten signature]

Transportador

Despachado por:

Recibido Obra

M&M
Construcciones

Aquiler de Maquinaria
Suministro de Materiales y Agregados
Irrigado - Recibo - Subbase - Base
Material Clasificado
Arena y Gravel para Construcción



Calle 5A # 5-06 B/ La Pola - Ibagué
Cels. 386 679 0238 - 221 214 9385
jose_ramirogarzoncapedes@hotmail.com

Placa del Vehículo

AKI 784

Cantidad 16 m3

Material: Recibo

Destinatario: Iba

Obra: Planta de tratamiento la Pola

Observaciones:

[Handwritten signature]

Transportador

Despachado por:

Recibido Obra

M&M
Construcciones

Aquiler de Maquinaria
Suministro de Materiales y Agregados
Irrigado - Recibo - Subbase - Base
Material Clasificado
Arena y Gravel para Construcción



Calle 5A # 5-06 B/ La Pola - Ibagué
Cels. 386 679 0238 - 321 214 9385
jose_ramirogarzoncapedes@hotmail.com

Placa del Vehículo

SMN 395

Cantidad 16 m3

Material: Recibo

Destinatario: Iba

Obra: Cl. 57 y 58 con 6 limonar

Observaciones:

[Handwritten signature]

Transportador

Despachado por:

Recibido Obra

M&M
Construcciones

Aquiler de Maquinaria
Suministro de Materiales y Agregados
Irrigado - Recibo - Subbase - Base
Material Clasificado
Arena y Gravel para Construcción



Calle 5A # 5-06 B/ La Pola - Ibagué
Cels. 386 679 0238 - 321 214 9385
jose_ramirogarzoncapedes@hotmail.com

Placa del Vehículo

SUF 242

Cantidad 16 m3

Material: Recibo

Destinatario: Iba

Obra: Cl. 56 y 57 con 6 limonar

Observaciones:

[Handwritten signature]

Transportador

Despachado por:

Recibido Obra

M&M
Construcciones

Aquiler de Maquinaria
Suministro de Materiales y Agregados
Irrigado - Recibo - Subbase - Base
Material Clasificado
Arena y Gravel para Construcción



Calle 5A # 5-06 B/ La Pola - Ibagué
Cels. 386 679 0238 - 321 214 9385
jose_ramirogarzoncapedes@hotmail.com

Placa del Vehículo

SUF 242

Cantidad 16 m3

Material: Recibo

Destinatario: Iba

Obra: Cl. 56 y 57 con 6 limonar

Observaciones:

[Handwritten signature]

Transportador

Despachado por:

Recibido Obra

M&M
Construcciones

Aquiler de Maquinaria
Suministro de Materiales y Agregados
Irrigado - Recibo - Subbase - Base
Material Clasificado
Arena y Gravel para Construcción



Calle 5A # 5-06 B/ La Pola - Ibagué
Cels. 386 679 0238 - 321 214 9385
jose_ramirogarzoncapedes@hotmail.com

Placa del Vehículo

SMN 395

Cantidad 16 m3

Material: Recibo

Destinatario: Iba

Obra: Cl. 56 y 57 con 6 limonar

Observaciones:

[Handwritten signature]

Transportador

Despachado por:

Recibido Obra

M&M
Construcciones

Aquiler de Maquinaria
Suministro de Materiales y Agregados
Irrigado - Recibo - Subbase - Base
Material Clasificado
Arena y Gravel para Construcción



Calle 5A # 5-06 B/ La Pola - Ibagué
Cels. 386 679 0238 - 321 214 9385
jose_ramirogarzoncapedes@hotmail.com

Placa del Vehículo

TGM 289

Cantidad 16 m3

Material: Recibo

Destinatario: Iba

Obra: Cl. 56 y 57 con 6 limonar

Observaciones:

[Handwritten signature]

Transportador

Despachado por:

Recibido Obra

M&M
Construcciones

Aquiler de Maquinaria
Suministro de Materiales y Agregados
Irrigado - Recibo - Subbase - Base
Material Clasificado
Arena y Gravel para Construcción



Calle 5A # 5-06 B/ La Pola - Ibagué
Cels. 386 679 0238 - 321 214 9385
jose_ramirogarzoncapedes@hotmail.com

Placa del Vehículo

SUF 242

Cantidad 16 m3

Material: Recibo

Destinatario: Iba

Obra: Cra 12 Cl. 144 el Gallo

Observaciones:

[Handwritten signature]

Transportador

Despachado por:

Recibido Obra

M&M Construcciones

Alquiler de Maquinaria
Suministro de Materiales y Agregados
Intruido - Recibo - Subbase - Base
Material Clasificado
Arena y Grava para Construcción



Di: 23 Mes: 10 Año: 21 N° 3215

Calle SA # 5-08 B/ La Pola - Ibagué
Cels. 300 679 0238 - 321 214 9345

Placa del Vehículo
SUF 242

Jose Ramiro Garzon Cepedes
jose_ramirogarzoncepedes@hotmail.com

Placa del Vehículo
SUF 242

Cantidad 16 m3

Material: Recibo

Destinatario: Ibaul

Obra: C/ta 12 al 144 el cobado

Observaciones:
[Handwritten signature]

Transportador Despachado por Recibido Obra

M&M Construcciones

Alquiler de Maquinaria
Suministro de Materiales y Agregados
Intruido - Recibo - Subbase - Base
Material Clasificado
Arena y Grava para Construcción



Di: 23 Mes: 10 Año: 21 N° 3216

Calle SA # 5-08 B/ La Pola - Ibagué
Cels. 300 679 0238 - 321 214 9345

Placa del Vehículo
OMN 395

Jose Ramiro Garzon Cepedes
jose_ramirogarzoncepedes@hotmail.com

Placa del Vehículo
OMN 395

Cantidad 16 m3

Material: Recibo

Destinatario: Ibaul

Obra: Mz C Barrio el cobado

Observaciones:
[Handwritten signature]

Transportador Despachado por Recibido Obra

M&M Construcciones

Alquiler de Maquinaria
Suministro de Materiales y Agregados
Intruido - Recibo - Subbase - Base
Material Clasificado
Arena y Grava para Construcción



Di: 23 Mes: 10 Año: 21 N° 3217

Calle SA # 5-08 B/ La Pola - Ibagué
Cels. 300 679 0238 - 321 214 9345

Placa del Vehículo
SUF 242

Jose Ramiro Garzon Cepedes
jose_ramirogarzoncepedes@hotmail.com

Placa del Vehículo
SUF 242

Cantidad 16 m3

Material: Recibo

Destinatario: Ibaul

Obra: Mz C Barrio el cobado

Observaciones:
[Handwritten signature]

Transportador Despachado por Recibido Obra

M&M Construcciones

Alquiler de Maquinaria
Suministro de Materiales y Agregados
Intruido - Recibo - Subbase - Base
Material Clasificado
Arena y Grava para Construcción



Di: 23 Mes: 10 Año: 21 N° 3218

Calle SA # 5-08 B/ La Pola - Ibagué
Cels. 300 679 0238 - 321 214 9345

Placa del Vehículo
SUF 242

Jose Ramiro Garzon Cepedes
jose_ramirogarzoncepedes@hotmail.com

Placa del Vehículo
SUF 242

Cantidad 16 m3

Material: Recibo

Destinatario: Ibaul

Obra: Planta de tratamiento la Pola

Observaciones:
[Handwritten signature]

Transportador Despachado por Recibido Obra

M&M Construcciones

Alquiler de Maquinaria
Suministro de Materiales y Agregados
Intruido - Recibo - Subbase - Base
Material Clasificado
Arena y Grava para Construcción



Di: 23 Mes: 10 Año: 21 N° 3219

Calle SA # 5-08 B/ La Pola - Ibagué
Cels. 300 679 0238 - 321 214 9345

Placa del Vehículo
SUF 242

Jose Ramiro Garzon Cepedes
jose_ramirogarzoncepedes@hotmail.com

Placa del Vehículo
SUF 242

Cantidad 16 m3

Material: Recibo

Destinatario: Ibaul

Obra: Planta de tratamiento la Pola

Observaciones:
[Handwritten signature]

Transportador Despachado por Recibido Obra

M&M Construcciones

Alquiler de Maquinaria
Suministro de Materiales y Agregados
Intruido - Recibo - Subbase - Base
Material Clasificado
Arena y Grava para Construcción



Di: 23 Mes: 10 Año: 21 N° 3220

Calle SA # 5-08 B/ La Pola - Ibagué
Cels. 300 679 0238 - 321 214 9345

Placa del Vehículo
OMN 395

Jose Ramiro Garzon Cepedes
jose_ramirogarzoncepedes@hotmail.com

Placa del Vehículo
OMN 395

Cantidad 16 m3

Material: Recibo

Destinatario: Ibaul

Obra: Planta de tratamiento la Pola

Observaciones:
[Handwritten signature]

Transportador Despachado por Recibido Obra

M&M Construcciones

Alquiler de Maquinaria
Suministro de Materiales y Agregados
Intruido - Recibo - Subbase - Base
Material Clasificado
Arena y Grava para Construcción



Di: 23 Mes: 10 Año: 21 N° 3221

Calle SA # 5-08 B/ La Pola - Ibagué
Cels. 300 679 0238 - 321 214 9345

Placa del Vehículo
SNN 395

Jose Ramiro Garzon Cepedes
jose_ramirogarzoncepedes@hotmail.com

Placa del Vehículo
SNN 395

Cantidad 16 m3

Material: Recibo

Destinatario: Ibaul

Obra: Magisterio

Observaciones:
[Handwritten signature]

Transportador Despachado por Recibido Obra

M&M Construcciones

Alquiler de Maquinaria
Suministro de Materiales y Agregados
Intruido - Recibo - Subbase - Base
Material Clasificado
Arena y Grava para Construcción



Di: 23 Mes: 10 Año: 21 N° 3222

Calle SA # 5-08 B/ La Pola - Ibagué
Cels. 300 679 0238 - 321 214 9345

Placa del Vehículo
SNN 395

Jose Ramiro Garzon Cepedes
jose_ramirogarzoncepedes@hotmail.com

Placa del Vehículo
SNN 395

Cantidad 16 m3

Material: Recibo

Destinatario: Ibaul

Obra: C/ta 56 y 57 B/ Limpiar

Observaciones:
[Handwritten signature]

Transportador Despachado por Recibido Obra

M&M Construcciones

Alquiler de Maquinaria
Suministro de Materiales y Agregados
Intruido - Recibo - Subbase - Base
Material Clasificado
Arena y Grava para Construcción



Di: 23 Mes: 10 Año: 21 N° 3223

Calle SA # 5-08 B/ La Pola - Ibagué
Cels. 300 679 0238 - 321 214 9345

Placa del Vehículo
SNN 395

Jose Ramiro Garzon Cepedes
jose_ramirogarzoncepedes@hotmail.com

Placa del Vehículo
SNN 395

Cantidad 16 m3

Material: Recibo

Destinatario: Ibaul

Obra: Planta de tratamiento la Pola

Observaciones:
[Handwritten signature]

Transportador Despachado por Recibido Obra

M&M
Construcciones

Aquiler de Maquinaria
Suministro de Materiales y Agregados
Introducido - Recibo - Subbase - Base
Material Clasificado
Arena y Gravel para Construcción



Jose Ramiro Garzon Caspezes
Nº: 93.376.678-5

Dis: 25 Mes: 10 Año: 21 Nº: 3221

Calle 5A # 5-08 B/ La Pola - Ibagué
Cels. 300 679 0238 - 321 214 9385
jose_ramirogarzoncaspezes@hotmail.com

Placa del Vehículo: **SUF 242**
Cantidad: 16 m3

Material: **Recibo**

Destinatario: **Ibal**

Obra: **Planta de tratamiento la Pola**

Observaciones:

Transportador: _____ Despachado por: _____ Recibido Obra: _____

M&M
Construcciones

Aquiler de Maquinaria
Suministro de Materiales y Agregados
Introducido - Recibo - Subbase - Base
Material Clasificado
Arena y Gravel para Construcción



Jose Ramiro Garzon Caspezes
Nº: 93.376.678-5

Dis: 25 Mes: 10 Año: 21 Nº: 3225

Calle 5A # 5-08 B/ La Pola - Ibagué
Cels. 300 679 0238 - 321 214 9385
jose_ramirogarzoncaspezes@hotmail.com

Placa del Vehículo: **SMA 395**
Cantidad: 16 m3

Material: **Recibo**

Destinatario: **Ibal**

Obra: **Planta de tratamiento la Pola**

Observaciones:

Transportador: _____ Despachado por: _____ Recibido Obra: _____

M&M
Construcciones

Aquiler de Maquinaria
Suministro de Materiales y Agregados
Introducido - Recibo - Subbase - Base
Material Clasificado
Arena y Gravel para Construcción



Jose Ramiro Garzon Caspezes
Nº: 93.376.678-5

Dis: 25 Mes: 10 Año: 21 Nº: 3226

Calle 5A # 5-08 B/ La Pola - Ibagué
Cels. 300 679 0238 - 321 214 9385
jose_ramirogarzoncaspezes@hotmail.com

Placa del Vehículo: **SUF 242**
Cantidad: 16 m3

Material: **Recibo**

Destinatario: **Ibal**

Obra: **Planta de tratamiento la Pola**

Observaciones:

Transportador: _____ Despachado por: _____ Recibido Obra: _____

M&M
Construcciones

Aquiler de Maquinaria
Suministro de Materiales y Agregados
Introducido - Recibo - Subbase - Base
Material Clasificado
Arena y Gravel para Construcción



Jose Ramiro Garzon Caspezes
Nº: 93.376.678-5

Dis: 26 Mes: 10 Año: 21 Nº: 3227

Calle 5A # 5-08 B/ La Pola - Ibagué
Cels. 300 679 0238 - 321 214 9385
jose_ramirogarzoncaspezes@hotmail.com

Placa del Vehículo: **SUF 242**
Cantidad: 16 m3

Material: **Recibo**

Destinatario: **Ibal**

Obra: **Csa 12 cil 144 el Salado**

Observaciones:

Transportador: _____ Despachado por: _____ Recibido Obra: _____

M&M
Construcciones

Aquiler de Maquinaria
Suministro de Materiales y Agregados
Introducido - Recibo - Subbase - Base
Material Clasificado
Arena y Gravel para Construcción



Jose Ramiro Garzon Caspezes
Nº: 93.376.678-5

Dis: 26 Mes: 10 Año: 21 Nº: 3228

Calle 5A # 5-08 B/ La Pola - Ibagué
Cels. 300 679 0238 - 321 214 9385
jose_ramirogarzoncaspezes@hotmail.com

Placa del Vehículo: **TGM 289**
Cantidad: 16 m3

Material: **Recibo**

Destinatario: **Ibal**

Obra: **Csa 12 cil 144 el Salado**

Observaciones:

Transportador: _____ Despachado por: _____ Recibido Obra: _____

M&M
Construcciones

Aquiler de Maquinaria
Suministro de Materiales y Agregados
Introducido - Recibo - Subbase - Base
Material Clasificado
Arena y Gravel para Construcción



Jose Ramiro Garzon Caspezes
Nº: 93.376.678-5

Dis: 26 Mes: 10 Año: 21 Nº: 3229

Calle 5A # 5-08 B/ La Pola - Ibagué
Cels. 300 679 0238 - 321 214 9385
jose_ramirogarzoncaspezes@hotmail.com

Placa del Vehículo: **FVN 395**
Cantidad: 16 m3

Material: **Recibo**

Destinatario: **Ibal**

Obra: **Mz c Barrio el Dorado**

Observaciones:

Transportador: _____ Despachado por: _____ Recibido Obra: _____

M&M
Construcciones

Aquiler de Maquinaria
Suministro de Materiales y Agregados
Introducido - Recibo - Subbase - Base
Material Clasificado
Arena y Gravel para Construcción



Jose Ramiro Garzon Caspezes
Nº: 93.376.678-5

Dis: 26 Mes: 10 Año: 21 Nº: 3230

Calle 5A # 5-08 B/ La Pola - Ibagué
Cels. 300 679 0238 - 321 214 9385
jose_ramirogarzoncaspezes@hotmail.com

Placa del Vehículo: **FVN 395**
Cantidad: 16 m3

Material: **Recibo**

Destinatario: **Ibal**

Obra: **Mz c Barrio el Dorado**

Observaciones:

Transportador: _____ Despachado por: _____ Recibido Obra: _____

M&M
Construcciones

Aquiler de Maquinaria
Suministro de Materiales y Agregados
Introducido - Recibo - Subbase - Base
Material Clasificado
Arena y Gravel para Construcción



Jose Ramiro Garzon Caspezes
Nº: 93.376.678-5

Dis: 26 Mes: 10 Año: 21 Nº: 3231

Calle 5A # 5-08 B/ La Pola - Ibagué
Cels. 300 679 0238 - 321 214 9385
jose_ramirogarzoncaspezes@hotmail.com

Placa del Vehículo: **SUF 242**
Cantidad: 16 m3

Material: **Recibo**

Destinatario: **Ibal**

Obra: **Mz 1YA B/ Prolecho Salado**

Observaciones:

Transportador: _____ Despachado por: _____ Recibido Obra: _____

M&M
Construcciones

Aquiler de Maquinaria
Suministro de Materiales y Agregados
Introducido - Recibo - Subbase - Base
Material Clasificado
Arena y Gravel para Construcción



Jose Ramiro Garzon Caspezes
Nº: 93.376.678-5

Dis: 26 Mes: 10 Año: 21 Nº: 3232

Calle 5A # 5-08 B/ La Pola - Ibagué
Cels. 300 679 0238 - 321 214 9385
jose_ramirogarzoncaspezes@hotmail.com

Placa del Vehículo: **SMA 395**
Cantidad: 16 m3

Material: **Recibo**

Destinatario: **Ibal**

Obra: **Mz c Barrio el Dorado**

Observaciones:

Transportador: _____ Despachado por: _____ Recibido Obra: _____

M&M
Construcciones

Alquiler de Maquinaria
Suministro de Materiales y Agregados
Intruido - Recibo - Subbase - Base
Material Clasificado
Arena y Gravilla para Construcción



José Ramiro Garzón Céspedes
Nº: 93.376.678-5

Di: 27 Mes: 10 Año: 21 Nº: 3234

Calle SA # 5-08 B/ La Pola - Ibaigüe
Cels. 308 679 0238 - 321 214 9385
jose_ramirogarzoncespedes@hotmail.com

Placa del Vehículo: **SOF 242**
Cantidad: **16** m3

Material: **Recibo**

Destinatario: **Ibaigüe**

Obra: **B/ la servicia al todo iglesia**

Observaciones:

Transportador: _____ Despachado por: _____ Recibido Obra: _____

M&M
Construcciones

Alquiler de Maquinaria
Suministro de Materiales y Agregados
Intruido - Recibo - Subbase - Base
Material Clasificado
Arena y Gravilla para Construcción



José Ramiro Garzón Céspedes
Nº: 93.376.678-5

Di: 27 Mes: 10 Año: 21 Nº: 3234

Calle SA # 5-08 B/ La Pola - Ibaigüe
Cels. 308 679 0238 - 321 214 9385
jose_ramirogarzoncespedes@hotmail.com

Placa del Vehículo: **SOF 242**
Cantidad: **16** m3

Material: **Recibo**

Destinatario: **Ibaigüe**

Obra: **Planta de tratamiento la pola**

Observaciones:

Transportador: _____ Despachado por: _____ Recibido Obra: _____

M&M
Construcciones

Alquiler de Maquinaria
Suministro de Materiales y Agregados
Intruido - Recibo - Subbase - Base
Material Clasificado
Arena y Gravilla para Construcción



José Ramiro Garzón Céspedes
Nº: 93.376.678-5

Di: 27 Mes: 10 Año: 21 Nº: 3235

Calle SA # 5-08 B/ La Pola - Ibaigüe
Cels. 308 679 0238 - 321 214 9385
jose_ramirogarzoncespedes@hotmail.com

Placa del Vehículo: **SMN 395**
Cantidad: **16** m3

Material: **Recibo**

Destinatario: **Ibaigüe**

Obra: **Planta de tratamiento la pola**

Observaciones:

Transportador: _____ Despachado por: _____ Recibido Obra: _____

M&M
Construcciones

Alquiler de Maquinaria
Suministro de Materiales y Agregados
Intruido - Recibo - Subbase - Base
Material Clasificado
Arena y Gravilla para Construcción



José Ramiro Garzón Céspedes
Nº: 93.376.678-5

Di: 27 Mes: 10 Año: 21 Nº: 3236

Calle SA # 5-08 B/ La Pola - Ibaigüe
Cels. 308 679 0238 - 321 214 9385
jose_ramirogarzoncespedes@hotmail.com

Placa del Vehículo: **SMN 395**
Cantidad: **16** m3

Material: **Recibo - Recibo**

Destinatario: **Ibaigüe**

Obra: **Planta de tratamiento la pola**

Observaciones:

Transportador: _____ Despachado por: _____ Recibido Obra: _____

M&M
Construcciones

Alquiler de Maquinaria
Suministro de Materiales y Agregados
Intruido - Recibo - Subbase - Base
Material Clasificado
Arena y Gravilla para Construcción



José Ramiro Garzón Céspedes
Nº: 93.376.678-5

Di: 27 Mes: 10 Año: 21 Nº: 3237

Calle SA # 5-08 B/ La Pola - Ibaigüe
Cels. 308 679 0238 - 321 214 9385
jose_ramirogarzoncespedes@hotmail.com

Placa del Vehículo: **SMN 395**
Cantidad: **16** m3

Material: **Recibo**

Destinatario: **Ibaigüe**

Obra: **MZ 6ta Jordan**

Observaciones:

Transportador: _____ Despachado por: _____ Recibido Obra: _____

M&M
Construcciones

Alquiler de Maquinaria
Suministro de Materiales y Agregados
Intruido - Recibo - Subbase - Base
Material Clasificado
Arena y Gravilla para Construcción



José Ramiro Garzón Céspedes
Nº: 93.376.678-5

Di: 27 Mes: 10 Año: 21 Nº: 3238

Calle SA # 5-08 B/ La Pola - Ibaigüe
Cels. 308 679 0238 - 321 214 9385
jose_ramirogarzoncespedes@hotmail.com

Placa del Vehículo: **SMN 395**
Cantidad: **16** m3

Material: **Recibo**

Destinatario: **Ibaigüe**

Obra: **Monte Zuma**

Observaciones:

Transportador: _____ Despachado por: _____ Recibido Obra: _____

M&M
Construcciones

Alquiler de Maquinaria
Suministro de Materiales y Agregados
Intruido - Recibo - Subbase - Base
Material Clasificado
Arena y Gravilla para Construcción



José Ramiro Garzón Céspedes
Nº: 93.376.678-5

Di: 28 Mes: 10 Año: 21 Nº: 3239

Calle SA # 5-08 B/ La Pola - Ibaigüe
Cels. 308 679 0238 - 321 214 9385
jose_ramirogarzoncespedes@hotmail.com

Placa del Vehículo: **SOF 242**
Cantidad: **16** m3

Material: **Recibo**

Destinatario: **Ibaigüe**

Obra: **Monte Zuma**

Observaciones:

Transportador: _____ Despachado por: _____ Recibido Obra: _____

M&M
Construcciones

Alquiler de Maquinaria
Suministro de Materiales y Agregados
Intruido - Recibo - Subbase - Base
Material Clasificado
Arena y Gravilla para Construcción



José Ramiro Garzón Céspedes
Nº: 93.376.678-5

Di: 28 Mes: 10 Año: 21 Nº: 3240

Calle SA # 5-08 B/ La Pola - Ibaigüe
Cels. 308 679 0238 - 321 214 9385
jose_ramirogarzoncespedes@hotmail.com

Placa del Vehículo: **SOF 242**
Cantidad: **16** m3

Material: **Recibo**

Destinatario: **Ibaigüe**

Obra: **MZ 6ta Jordan**

Observaciones:

Transportador: _____ Despachado por: _____ Recibido Obra: _____

M&M
Construcciones

Alquiler de Maquinaria
Suministro de Materiales y Agregados
Intruido - Recibo - Subbase - Base
Material Clasificado
Arena y Gravilla para Construcción



José Ramiro Garzón Céspedes
Nº: 93.376.678-5

Di: 29 Mes: 10 Año: 21 Nº: 3241

Calle SA # 5-08 B/ La Pola - Ibaigüe
Cels. 308 679 0238 - 321 214 9385
jose_ramirogarzoncespedes@hotmail.com

Placa del Vehículo: **SOF 242**
Cantidad: **16** m3

Material: **Recibo**

Destinatario: **Ibaigüe**

Obra: **Monte Zuma**

Observaciones:

Transportador: _____ Despachado por: _____ Recibido Obra: _____

M&M Construcciones

Aquiler de Maquinaria
Suministro de Materiales y Agregados
Instalado - Recibo - Subbase - Base
Material Clasificado
Arena y Grava para Construcción



Jose Ramon Garzon Cespedes
Nº: 93.376.678-5

Di 29 Mes 10 Año 21 Nº 3242

Calle SA # 5-08 B/La Pola - Ibaguá
Cela. 300 679 8238 - 321 214 9385
jose_ramirogarzoncespedes@hotmail.com

Placa del Vehículo: SMN 242
Cantidad: 16 m3

Material: Recibo
Destinatario: Ibaul
Obra: Monte Zuma
Observaciones:

Transportador _____ Despachado por _____ Recibido Obra _____

M&M Construcciones

Aquiler de Maquinaria
Suministro de Materiales y Agregados
Instalado - Recibo - Subbase - Base
Material Clasificado
Arena y Grava para Construcción



Jose Ramon Garzon Cespedes
Nº: 93.376.678-5

Di 29 Mes 10 Año 21 Nº 3243

Calle SA # 5-08 B/La Pola - Ibaguá
Cela. 300 679 8238 - 321 214 9385
jose_ramirogarzoncespedes@hotmail.com

Placa del Vehículo: SMN 395
Cantidad: 16 m3

Material: Recibo
Destinatario: Ibaul
Obra: Monte Zuma
Observaciones:

Transportador _____ Despachado por _____ Recibido Obra _____

M&M Construcciones

Aquiler de Maquinaria
Suministro de Materiales y Agregados
Instalado - Recibo - Subbase - Base
Material Clasificado
Arena y Grava para Construcción



Jose Ramon Garzon Cespedes
Nº: 93.376.678-5

Di 29 Mes 10 Año 21 Nº 3244

Calle SA # 5-08 B/La Pola - Ibaguá
Cela. 300 679 8238 - 321 214 9385
jose_ramirogarzoncespedes@hotmail.com

Placa del Vehículo: SMN 395
Cantidad: 16 m3

Material: Recibo
Destinatario: Ibaul
Obra: Super Manzana M2 647 Tornos 2
Observaciones:

Transportador _____ Despachado por _____ Recibido Obra _____

M&M Construcciones

Aquiler de Maquinaria
Suministro de Materiales y Agregados
Instalado - Recibo - Subbase - Base
Material Clasificado
Arena y Grava para Construcción



Jose Ramon Garzon Cespedes
Nº: 93.376.678-5

Di 29 Mes 10 Año 21 Nº 3245

Calle SA # 5-08 B/La Pola - Ibaguá
Cela. 300 679 8238 - 321 214 9385
jose_ramirogarzoncespedes@hotmail.com

Placa del Vehículo: SMN 395
Cantidad: 16 m3

Material: Recibo
Destinatario: Ibaul
Obra: Super Manzana M2 647 Tornos 2
Observaciones:

Transportador _____ Despachado por _____ Recibido Obra _____

M&M Construcciones

Aquiler de Maquinaria
Suministro de Materiales y Agregados
Instalado - Recibo - Subbase - Base
Material Clasificado
Arena y Grava para Construcción



Jose Ramon Garzon Cespedes
Nº: 93.376.678-5

Di 02 Mes 11 Año 21 Nº 3246

Calle SA # 5-08 B/La Pola - Ibaguá
Cela. 300 679 8238 - 321 214 9385
jose_ramirogarzoncespedes@hotmail.com

Placa del Vehículo: SMN 395
Cantidad: 16 m3

Material: Recibo
Destinatario: Ibaul
Obra: Planta de tratamiento la pola
Observaciones:

Transportador _____ Despachado por _____ Recibido Obra _____

M&M Construcciones

Aquiler de Maquinaria
Suministro de Materiales y Agregados
Instalado - Recibo - Subbase - Base
Material Clasificado
Arena y Grava para Construcción



Jose Ramon Garzon Cespedes
Nº: 93.376.678-5

Di 02 Mes 11 Año 21 Nº 3247

Calle SA # 5-08 B/La Pola - Ibaguá
Cela. 300 679 8238 - 321 214 9385
jose_ramirogarzoncespedes@hotmail.com

Placa del Vehículo: SMN 395
Cantidad: 16 m3

Material: Recibo
Destinatario: Ibaul
Obra: Planta de tratamiento la pola
Observaciones:

Transportador _____ Despachado por _____ Recibido Obra _____

M&M Construcciones

Aquiler de Maquinaria
Suministro de Materiales y Agregados
Instalado - Recibo - Subbase - Base
Material Clasificado
Arena y Grava para Construcción



Jose Ramon Garzon Cespedes
Nº: 93.376.678-5

Di 02 Mes 11 Año 21 Nº 3248

Calle SA # 5-08 B/La Pola - Ibaguá
Cela. 300 679 8238 - 321 214 9385
jose_ramirogarzoncespedes@hotmail.com

Placa del Vehículo: TEM 289
Cantidad: 10 m3

Material: Recibo
Destinatario: Ibaul
Obra: Planta de tratamiento la pola
Observaciones:

Transportador _____ Despachado por _____ Recibido Obra _____

M&M Construcciones

Aquiler de Maquinaria
Suministro de Materiales y Agregados
Instalado - Recibo - Subbase - Base
Material Clasificado
Arena y Grava para Construcción



Jose Ramon Garzon Cespedes
Nº: 93.376.678-5

Di 02 Mes 11 Año 21 Nº 3249

Calle SA # 5-08 B/La Pola - Ibaguá
Cela. 300 679 8238 - 321 214 9385
jose_ramirogarzoncespedes@hotmail.com

Placa del Vehículo: IBA 832
Cantidad: 8 m3

Material: Recibo
Destinatario: Ibaul
Obra: Planta de tratamiento la pola
Observaciones:

Transportador _____ Despachado por _____ Recibido Obra _____

M&M Construcciones

Aquiler de Maquinaria
Suministro de Materiales y Agregados
Instalado - Recibo - Subbase - Base
Material Clasificado
Arena y Grava para Construcción



Jose Ramon Garzon Cespedes
Nº: 93.376.678-5

Di 02 Mes 11 Año 21 Nº 3250

Calle SA # 5-08 B/La Pola - Ibaguá
Cela. 300 679 8238 - 321 214 9385
jose_ramirogarzoncespedes@hotmail.com

Placa del Vehículo: TEM 289
Cantidad: 16 m3

Material: Recibo
Destinatario: Ibaul
Obra: M2 C. Barrio el Dorado
Observaciones:

Transportador _____ Despachado por _____ Recibido Obra _____

M&M Construcciones Alquiler de Maquinaria
Suministro de Materiales y Agregados
Intruido - Recibo - Subbase - Base
Material Clasificado
Arena y Gravel para Construcción

Placa del Vehículo: **LXA 683** No: **3401**

Calle SA # 5-08 B/ La Pola - Ibaguá
Cels. 300 679 0238 - 321 214 9385
jose_ramirogarzoncespedes@hotmail.com

Materia: **Recibo** Cantidad **16 m3**

Destinatario: **Ibaol**

Obra: **Cil 144 Csa 12 frente a casa**

Observaciones: *[Handwritten signature]*

Transportador _____ Despachado por: _____ Recibido Obra _____

M&M Construcciones Alquiler de Maquinaria
Suministro de Materiales y Agregados
Intruido - Recibo - Subbase - Base
Material Clasificado
Arena y Gravel para Construcción

Placa del Vehículo: **LXA 683** No: **3402**

Calle SA # 5-08 B/ La Pola - Ibaguá
Cels. 300 679 0238 - 321 214 9385
jose_ramirogarzoncespedes@hotmail.com

Materia: **Recibo** Cantidad **16 m3**

Destinatario: **Ibaol**

Obra: **Cil 144 Csa 12 frente a casa**

Observaciones: *[Handwritten signature]*

Transportador _____ Despachado por: _____ Recibido Obra _____

M&M Construcciones Alquiler de Maquinaria
Suministro de Materiales y Agregados
Intruido - Recibo - Subbase - Base
Material Clasificado
Arena y Gravel para Construcción

Placa del Vehículo: **AKI 184** No: **3403**

Calle SA # 5-08 B/ La Pola - Ibaguá
Cels. 300 679 0238 - 321 214 9385
jose_ramirogarzoncespedes@hotmail.com

Materia: **Recibo** Cantidad **16 m3**

Destinatario: **Ibaol**

Obra: **Cil 144 Csa 12 frente casa cural**

Observaciones: *[Handwritten signature]*

Transportador _____ Despachado por: _____ Recibido Obra _____

M&M Construcciones Alquiler de Maquinaria
Suministro de Materiales y Agregados
Intruido - Recibo - Subbase - Base
Material Clasificado
Arena y Gravel para Construcción

Placa del Vehículo: **SMN 395** No: **3404**

Calle SA # 5-08 B/ La Pola - Ibaguá
Cels. 300 679 0238 - 321 214 9385
jose_ramirogarzoncespedes@hotmail.com

Materia: **Recibo** Cantidad **16 m3**

Destinatario: **Ibaol**

Obra: **Cil 35 AV. Ferrocarril**

Observaciones: *[Handwritten signature]*

Transportador _____ Despachado por: _____ Recibido Obra _____

M&M Construcciones Alquiler de Maquinaria
Suministro de Materiales y Agregados
Intruido - Recibo - Subbase - Base
Material Clasificado
Arena y Gravel para Construcción

Placa del Vehículo: **SUF 242** No: **3405**

Calle SA # 5-08 B/ La Pola - Ibaguá
Cels. 300 679 0238 - 321 214 9385
jose_ramirogarzoncespedes@hotmail.com

Materia: **Recibo** Cantidad **16 m3**

Destinatario: **Ibaol**

Obra: **Cil 35 AV. Ferrocarril**

Observaciones: *[Handwritten signature]*

Transportador _____ Despachado por: _____ Recibido Obra _____

M&M Construcciones Alquiler de Maquinaria
Suministro de Materiales y Agregados
Intruido - Recibo - Subbase - Base
Material Clasificado
Arena y Gravel para Construcción

Placa del Vehículo: **SUF 242** No: **3406**

Calle SA # 5-08 B/ La Pola - Ibaguá
Cels. 300 679 0238 - 321 214 9385
jose_ramirogarzoncespedes@hotmail.com

Materia: **Recibo** Cantidad **16 m3**

Destinatario: **Ibaol**

Obra: **Cil 35 AV. Ferrocarril**

Observaciones: *[Handwritten signature]*

Transportador _____ Despachado por: _____ Recibido Obra _____

M&M Construcciones Alquiler de Maquinaria
Suministro de Materiales y Agregados
Intruido - Recibo - Subbase - Base
Material Clasificado
Arena y Gravel para Construcción

Placa del Vehículo: **SMN 395** No: **3407**

Calle SA # 5-08 B/ La Pola - Ibaguá
Cels. 300 679 0238 - 321 214 9385
jose_ramirogarzoncespedes@hotmail.com

Materia: **Recibo** Cantidad **16 m3**

Destinatario: **Ibaol**

Obra: **Cil 144 Csa 12 frente casa cural**

Observaciones: *[Handwritten signature]*

Transportador _____ Despachado por: _____ Recibido Obra _____

M&M Construcciones Alquiler de Maquinaria
Suministro de Materiales y Agregados
Intruido - Recibo - Subbase - Base
Material Clasificado
Arena y Gravel para Construcción

Placa del Vehículo: **TOM 289** No: **3408**

Calle SA # 5-08 B/ La Pola - Ibaguá
Cels. 300 679 0238 - 321 214 9385
jose_ramirogarzoncespedes@hotmail.com

Materia: **Recibo** Cantidad **16 m3**

Destinatario: **Ibaol**

Obra: **Planta de tratamiento la fola**

Observaciones: *[Handwritten signature]*

Transportador _____ Despachado por: _____ Recibido Obra _____

M&M Construcciones Alquiler de Maquinaria
Suministro de Materiales y Agregados
Intruido - Recibo - Subbase - Base
Material Clasificado
Arena y Gravel para Construcción

Placa del Vehículo: **SMN 395** No: **3409**

Calle SA # 5-08 B/ La Pola - Ibaguá
Cels. 300 679 0238 - 321 214 9385
jose_ramirogarzoncespedes@hotmail.com

Materia: **Recibo** Cantidad **16 m3**

Destinatario: **Ibaol**

Obra: **Planta de tratamiento la fola**

Observaciones: *[Handwritten signature]*

Transportador _____ Despachado por: _____ Recibido Obra _____

M&M
Construcciones

Aquiler de Maquinaria
Suministro de Materiales y Agregados
Interrado - Recibo - Subbase - Base
Material Clasificado
Arena y Gravel para Construcción



José Ramiro Garzón Caspeides
Nº 93.376.678-5

06/08/2011 21/11/11 Nº 3410

Calle SA # 5-08 B/ La Pola - Ibagué Cels. 300 679 0238 - 321 214 9385 jose_ramirogarzoncaspeides@hotmail.com		Placa del Vehículo SUF 242
Materia: Recibo	Cantidad 16 m3	
Destinatario: Ibajó		
Obra: Ancon		
Observaciones:		
Transportador	Despachado por:	Recibido Obra

M&M
Construcciones

Aquiler de Maquinaria
Suministro de Materiales y Agregados
Interrado - Recibo - Subbase - Base
Material Clasificado
Arena y Gravel para Construcción



José Ramiro Garzón Caspeides
Nº 93.376.678-5

06/08/2011 21/11/11 Nº 3411

Calle SA # 5-08 B/ La Pola - Ibagué Cels. 300 679 0238 - 321 214 9385 jose_ramirogarzoncaspeides@hotmail.com		Placa del Vehículo SUF 242
Materia: Recibo	Cantidad 16 m3	
Destinatario: Ibajó		
Obra: Ancon		
Observaciones:		
Transportador	Despachado por:	Recibido Obra

M&M
Construcciones

Aquiler de Maquinaria
Suministro de Materiales y Agregados
Interrado - Recibo - Subbase - Base
Material Clasificado
Arena y Gravel para Construcción



José Ramiro Garzón Caspeides
Nº 93.376.678-5

06/08/2011 21/11/11 Nº 3412

Calle SA # 5-08 B/ La Pola - Ibagué Cels. 300 679 0238 - 321 214 9385 jose_ramirogarzoncaspeides@hotmail.com		Placa del Vehículo SUF 242
Materia: Recibo	Cantidad 16 m3	
Destinatario: Ibajó		
Obra: Ancon		
Observaciones:		
Transportador	Despachado por:	Recibido Obra

M&M
Construcciones

Aquiler de Maquinaria
Suministro de Materiales y Agregados
Interrado - Recibo - Subbase - Base
Material Clasificado
Arena y Gravel para Construcción



José Ramiro Garzón Caspeides
Nº 93.376.678-5

06/08/2011 21/11/11 Nº 3413

Calle SA # 5-08 B/ La Pola - Ibagué Cels. 300 679 0238 - 321 214 9385 jose_ramirogarzoncaspeides@hotmail.com		Placa del Vehículo SMN 395
Materia: Recibo	Cantidad 16 m3	
Destinatario: Ibajó		
Obra: Planta de tratamiento la Pola		
Observaciones:		
Transportador	Despachado por:	Recibido Obra

M&M
Construcciones

Aquiler de Maquinaria
Suministro de Materiales y Agregados
Interrado - Recibo - Subbase - Base
Material Clasificado
Arena y Gravel para Construcción



José Ramiro Garzón Caspeides
Nº 93.376.678-5

06/08/2011 21/11/11 Nº 3414

Calle SA # 5-08 B/ La Pola - Ibagué Cels. 300 679 0238 - 321 214 9385 jose_ramirogarzoncaspeides@hotmail.com		Placa del Vehículo TGM 289
Materia: Recibo	Cantidad 16 m3	
Destinatario: Ibajó		
Obra: (av. ferrocarril cil 35)		
Observaciones: Parande MZJ		
Transportador	Despachado por:	Recibido Obra

M&M
Construcciones

Aquiler de Maquinaria
Suministro de Materiales y Agregados
Interrado - Recibo - Subbase - Base
Material Clasificado
Arena y Gravel para Construcción



José Ramiro Garzón Caspeides
Nº 93.376.678-5

06/08/2011 21/11/11 Nº 3415

Calle SA # 5-08 B/ La Pola - Ibagué Cels. 300 679 0238 - 321 214 9385 jose_ramirogarzoncaspeides@hotmail.com		Placa del Vehículo LXA 683
Materia: Recibo	Cantidad 16 m3	
Destinatario: Ibajó		
Obra: Parande MZJ		
Observaciones:		
Transportador	Despachado por:	Recibido Obra

M&M
Construcciones

Aquiler de Maquinaria
Suministro de Materiales y Agregados
Interrado - Recibo - Subbase - Base
Material Clasificado
Arena y Gravel para Construcción



José Ramiro Garzón Caspeides
Nº 93.376.678-5

06/08/2011 21/11/11 Nº 3416

Calle SA # 5-08 B/ La Pola - Ibagué Cels. 300 679 0238 - 321 214 9385 jose_ramirogarzoncaspeides@hotmail.com		Placa del Vehículo SUF 242
Materia: Recibo	Cantidad 16 m3	
Destinatario: Ibajó		
Obra: Parande MZJ		
Observaciones:		
Transportador	Despachado por:	Recibido Obra

M&M
Construcciones

Aquiler de Maquinaria
Suministro de Materiales y Agregados
Interrado - Recibo - Subbase - Base
Material Clasificado
Arena y Gravel para Construcción



José Ramiro Garzón Caspeides
Nº 93.376.678-5

06/08/2011 21/11/11 Nº 3417

Calle SA # 5-08 B/ La Pola - Ibagué Cels. 300 679 0238 - 321 214 9385 jose_ramirogarzoncaspeides@hotmail.com		Placa del Vehículo SUF 242
Materia: Recibo	Cantidad 16 m3	
Destinatario: Ibajó		
Obra: Planta de tratamiento del Ibajó		
Observaciones:		
Transportador	Despachado por:	Recibido Obra

M&M
Construcciones

Aquiler de Maquinaria
Suministro de Materiales y Agregados
Interrado - Recibo - Subbase - Base
Material Clasificado
Arena y Gravel para Construcción



José Ramiro Garzón Caspeides
Nº 93.376.678-5

06/08/2011 21/11/11 Nº 3418

Calle SA # 5-08 B/ La Pola - Ibagué Cels. 300 679 0238 - 321 214 9385 jose_ramirogarzoncaspeides@hotmail.com		Placa del Vehículo SUF 242
Materia: Recibo	Cantidad 16 m3	
Destinatario: Ibajó		
Obra: Planta de tratamiento del Ibajó		
Observaciones:		
Transportador	Despachado por:	Recibido Obra

M&M
Construcciones

Alquiler de Maquinaria
Suministro de Materiales y Agregados
Intruido - Recibo - Subbase - Base
Material Clasificado
Arena y Gravel para Construcción



Jose Ramiro Garzon Cespedes
Nit: 93.376.678-5

Placa del Vehículo
Nº 3419

Calle SA # 5-08 B/ La Pola - Ibagué
Cels. 300 679 9238 - 321 214 9385
jose_ramirogarzoncespedes@hotmail.com

Placa del Vehículo
OPM 395

Materia: <u>Recibo</u>	Cantidad <u>76</u> m3
Destinatario: <u>Ibaol</u>	
Obra: <u>Planta de tratamiento la pola</u>	
Observaciones:	
Transportador	Despachado por: <u>[Signature]</u>
	Recibido Obra

M&M
Construcciones

Alquiler de Maquinaria
Suministro de Materiales y Agregados
Intruido - Recibo - Subbase - Base
Material Clasificado
Arena y Gravel para Construcción



Jose Ramiro Garzon Cespedes
Nit: 93.376.678-5

Placa del Vehículo
Nº 3420

Calle SA # 5-08 B/ La Pola - Ibagué
Cels. 300 679 9238 - 321 214 9385
jose_ramirogarzoncespedes@hotmail.com

Placa del Vehículo
OSA 293

Materia: <u>Recibo</u>	Cantidad <u>76</u> m3
Destinatario: <u>Ibaol</u>	
Obra: <u>Planta de tratamiento la pola</u>	
Observaciones:	
Transportador	Despachado por: <u>[Signature]</u>
	Recibido Obra

M&M
Construcciones

Alquiler de Maquinaria
Suministro de Materiales y Agregados
Intruido - Recibo - Subbase - Base
Material Clasificado
Arena y Gravel para Construcción



Jose Ramiro Garzon Cespedes
Nit: 93.376.678-5

Placa del Vehículo
Nº 3421

Calle SA # 5-08 B/ La Pola - Ibagué
Cels. 300 679 9238 - 321 214 9385
jose_ramirogarzoncespedes@hotmail.com

Placa del Vehículo
TBJ 637

Materia: <u>Recibo</u>	Cantidad <u>76</u> m3
Destinatario: <u>Ibaol</u>	
Obra: <u>Cil 44 con Gta Villa marlen 2</u>	
Observaciones:	
Transportador	Despachado por: <u>[Signature]</u>
	Recibido Obra

M&M
Construcciones

Alquiler de Maquinaria
Suministro de Materiales y Agregados
Intruido - Recibo - Subbase - Base
Material Clasificado
Arena y Gravel para Construcción



Jose Ramiro Garzon Cespedes
Nit: 93.376.678-5

Placa del Vehículo
Nº 3422

Calle SA # 5-08 B/ La Pola - Ibagué
Cels. 300 679 9238 - 321 214 9385
jose_ramirogarzoncespedes@hotmail.com

Placa del Vehículo
OSA 293

Materia: <u>Recibo</u>	Cantidad <u>76</u> m3
Destinatario: <u>Ibaol</u>	
Obra: <u>Cil 44 con Gta Villa marlen 2</u>	
Observaciones:	
Transportador	Despachado por: <u>[Signature]</u>
	Recibido Obra

M&M
Construcciones

Alquiler de Maquinaria
Suministro de Materiales y Agregados
Intruido - Recibo - Subbase - Base
Material Clasificado
Arena y Gravel para Construcción



Jose Ramiro Garzon Cespedes
Nit: 93.376.678-5

Placa del Vehículo
Nº 3423

Calle SA # 5-08 B/ La Pola - Ibagué
Cels. 300 679 9238 - 321 214 9385
jose_ramirogarzoncespedes@hotmail.com

Placa del Vehículo
LXA 683

Materia: <u>Recibo</u>	Cantidad <u>76</u> m3
Destinatario: <u>Ibaol</u>	
Obra: <u>Cil 23 Ciaga y su Bir Kennedy</u>	
Observaciones:	
Transportador	Despachado por: <u>[Signature]</u>
	Recibido Obra

M&M
Construcciones

Alquiler de Maquinaria
Suministro de Materiales y Agregados
Intruido - Recibo - Subbase - Base
Material Clasificado
Arena y Gravel para Construcción



Jose Ramiro Garzon Cespedes
Nit: 93.376.678-5

Placa del Vehículo
Nº 3424

Calle SA # 5-08 B/ La Pola - Ibagué
Cels. 300 679 9238 - 321 214 9385
jose_ramirogarzoncespedes@hotmail.com

Placa del Vehículo
SMN 395

Materia: <u>Recibo</u>	Cantidad <u>76</u> m3
Destinatario: <u>Ibaol</u>	
Obra: <u>Cil 23 Ciaga y su Bir Kennedy</u>	
Observaciones:	
Transportador	Despachado por: <u>[Signature]</u>
	Recibido Obra

M&M
Construcciones

Alquiler de Maquinaria
Suministro de Materiales y Agregados
Intruido - Recibo - Subbase - Base
Material Clasificado
Arena y Gravel para Construcción



Jose Ramiro Garzon Cespedes
Nit: 93.376.678-5

Placa del Vehículo
Nº 3425

Calle SA # 5-08 B/ La Pola - Ibagué
Cels. 300 679 9238 - 321 214 9385
jose_ramirogarzoncespedes@hotmail.com

Placa del Vehículo
SUF 242

Materia: <u>Recibo</u>	Cantidad <u>16</u> m3
Destinatario: <u>Ibaol</u>	
Obra: <u>faconde MZJ</u>	
Observaciones:	
Transportador	Despachado por: <u>[Signature]</u>
	Recibido Obra

M&M
Construcciones

Alquiler de Maquinaria
Suministro de Materiales y Agregados
Intruido - Recibo - Subbase - Base
Material Clasificado
Arena y Gravel para Construcción



Jose Ramiro Garzon Cespedes
Nit: 93.376.678-5

Placa del Vehículo
Nº 3426

Calle SA # 5-08 B/ La Pola - Ibagué
Cels. 300 679 9238 - 321 214 9385
jose_ramirogarzoncespedes@hotmail.com

Placa del Vehículo
SUF 242

Materia: <u>Recibo</u>	Cantidad <u>16</u> m3
Destinatario: <u>Ibaol</u>	
Obra: <u>Sufel MZ 5 MZ 6 y 7</u>	
Observaciones:	
Transportador	Despachado por: <u>[Signature]</u>
	Recibido Obra

M&M
Construcciones

Alquiler de Maquinaria
Suministro de Materiales y Agregados
Intruido - Recibo - Subbase - Base
Material Clasificado
Arena y Gravel para Construcción



Jose Ramiro Garzon Cespedes
Nit: 93.376.678-5

Placa del Vehículo
Nº 3427

Calle SA # 5-08 B/ La Pola - Ibagué
Cels. 300 679 9238 - 321 214 9385
jose_ramirogarzoncespedes@hotmail.com

Placa del Vehículo
IBP 872

Materia: <u>Recibo</u>	Cantidad <u>8</u> m3
Destinatario: <u>Ibaol</u>	
Obra: <u>faconde MZJ</u>	
Observaciones:	
Transportador	Despachado por: <u>[Signature]</u>
	Recibido Obra

M&M
Construcciones

Alquiler de Maquinaria
Suministro de Materiales y Agregados
Instalación - Recibo - Subbase - Base
Material Clasificado
Arena y Gravel para Construcción



Calle SA # 5-08 B/ La Pola - Ibaguá
Cels. 300 819 8238 - 321 214 9385
Jose_ramirogarzoncapedes@hotmail.com

Placa del Vehículo: **SMN 395**

Material: **Recebo** Cantidad: **16 m3**

Destinatario: **Ibal**

Obra: **Cra 6a Cl 57 y 58 Limonar**

Observaciones:

Transportador: _____ Despachado por: _____ Recibido Obra: _____

M&M
Construcciones

Alquiler de Maquinaria
Suministro de Materiales y Agregados
Instalación - Recibo - Subbase - Base
Material Clasificado
Arena y Gravel para Construcción



Calle SA # 5-08 B/ La Pola - Ibaguá
Cels. 300 819 8238 - 321 214 9385
Jose_ramirogarzoncapedes@hotmail.com

Placa del Vehículo: **FMN 395**

Material: **Recebo** Cantidad: **16 m3**

Destinatario: **Ibal**

Obra: **Cra 6a Cl 57 y 58 Limonar**

Observaciones:

Transportador: _____ Despachado por: _____ Recibido Obra: _____

M&M
Construcciones

Alquiler de Maquinaria
Suministro de Materiales y Agregados
Instalación - Recibo - Subbase - Base
Material Clasificado
Arena y Gravel para Construcción



Calle SA # 5-08 B/ La Pola - Ibaguá
Cels. 300 819 8238 - 321 214 9385
Jose_ramirogarzoncapedes@hotmail.com

Placa del Vehículo: **SMN 395**

Material: **Recebo** Cantidad: **16 m3**

Destinatario: **Ibal**

Obra: **Cra 6a Cl 57 y 58 Limonar**

Observaciones:

Transportador: _____ Despachado por: _____ Recibido Obra: _____

M&M
Construcciones

Alquiler de Maquinaria
Suministro de Materiales y Agregados
Instalación - Recibo - Subbase - Base
Material Clasificado
Arena y Gravel para Construcción



Calle SA # 5-08 B/ La Pola - Ibaguá
Cels. 300 819 8238 - 321 214 9385
Jose_ramirogarzoncapedes@hotmail.com

Placa del Vehículo: **SUF 242**

Material: **Recebo** Cantidad: **16 m3**

Destinatario: **Ibal**

Obra: **Cra 11 Cl 1b San Diego**

Observaciones:

Transportador: _____ Despachado por: _____ Recibido Obra: _____

M&M
Construcciones

Alquiler de Maquinaria
Suministro de Materiales y Agregados
Instalación - Recibo - Subbase - Base
Material Clasificado
Arena y Gravel para Construcción



Calle SA # 5-08 B/ La Pola - Ibaguá
Cels. 300 819 8238 - 321 214 9385
Jose_ramirogarzoncapedes@hotmail.com

Placa del Vehículo: **T6M 289**

Material: **Recebo** Cantidad: **16 m3**

Destinatario: **Ibal**

Obra: **Recebo M2 J**

Observaciones:

Transportador: _____ Despachado por: _____ Recibido Obra: _____

M&M
Construcciones

Alquiler de Maquinaria
Suministro de Materiales y Agregados
Instalación - Recibo - Subbase - Base
Material Clasificado
Arena y Gravel para Construcción



Calle SA # 5-08 B/ La Pola - Ibaguá
Cels. 300 819 8238 - 321 214 9385
Jose_ramirogarzoncapedes@hotmail.com

Placa del Vehículo: **T6M 289**

Material: **Recebo** Cantidad: **16 m3**

Destinatario: **Ibal**

Obra: **los torjos super M25 M2647**

Observaciones:

Transportador: _____ Despachado por: _____ Recibido Obra: _____

M&M
Construcciones

Alquiler de Maquinaria
Suministro de Materiales y Agregados
Instalación - Recibo - Subbase - Base
Material Clasificado
Arena y Gravel para Construcción



Calle SA # 5-08 B/ La Pola - Ibaguá
Cels. 300 819 8238 - 321 214 9385
Jose_ramirogarzoncapedes@hotmail.com

Placa del Vehículo: **IBP 872**

Material: **Recebo** Cantidad: **8 m3**

Destinatario: **Ibal**

Obra: **super M25 M2647 los torjos**

Observaciones:

Transportador: _____ Despachado por: _____ Recibido Obra: _____

M&M
Construcciones

Alquiler de Maquinaria
Suministro de Materiales y Agregados
Instalación - Recibo - Subbase - Base
Material Clasificado
Arena y Gravel para Construcción



Calle SA # 5-08 B/ La Pola - Ibaguá
Cels. 300 819 8238 - 321 214 9385
Jose_ramirogarzoncapedes@hotmail.com

Placa del Vehículo: **IBP 872**

Material: **Recebo** Cantidad: **8 m3**

Destinatario: **Ibal**

Obra: **Plaza la 14**

Observaciones:

Transportador: _____ Despachado por: _____ Recibido Obra: _____



EL SUSCRITO

JOSE RAMIRO GARZON CESPEDEZ
Identificado con C.C.93.376.678

CERTIFICO

Que para el contrato de suministro 0144 DEL 27 DE SEPTIEMBRE DE 2021 cuyo objeto es SUMINISTRO DE RECEBO COMO INSUMO PARA LA REHABILITACION, RECUPERACION Y/O REPOSICION DE DAÑOS PRESENTADOS EN LAS REDES DE ACUEDUCTO Y ALCANTARILLADO Y DEMAS ACTIVIDADES PROPIAS DE LOS GRUPOS TÉCNICOS DE ACUEDUCTO Y ALCANTARILLADO DEL IBAL SA ESP OFICIAL (incluye transporte), no he generado ningún tipo de vínculo laboral y no he requerido personal para la ejecución del contrato mencionado, por lo cual, no he requerido hacer mediciones de sistema de gestión de seguridad y salud en el trabajo aplicables para dicho contrato, e igualmente no me encuentro obligado al pago de aportes parafiscales y de seguridad social generados por la ejecución del citado contrato

dada en Ibagué, a los 19 días del mes de noviembre de 2021, con destino al
IBAL SA ESP OFICIAL

JOSE RAMIRO GARZON CESPEDEZ
C.C.93.376.678
Contratista



shutterstock.com - 220828177

**EL SUSCRITO CONTADOR PUBLICO
CERTIFICA
EXPENSAS**

Que el señor **JOSÉ RAMIRO GARZÓN CÉSPEDES** identificado No C.C. **93.376.678** de Ibagué-Tolima, contrato con la **EMPRESA IBAGUEREÑA DE ACUEDUCTO Y ALCANTARILLADO IBAL S.A.E.S.P. OFICIAL** identificado con **NIT 800.089.809-6**, quien percibió por conceptos de ingresos la suma de (\$ 52.824.000.00) más el IVA a la tarifa general del 19% por valor de (\$ 10.036.560), a la vez hizo pagos por conceptos de costos al contrato por valor de (\$ 50.853.868.42) y un IVA descontable de (\$ 7.314.194.48), obteniendo un resultado de utilidad en el contrato de (\$4.692.497.10)

Se expide esta certificación con destino al **EMPRESA IBAGUEREÑA DE ACUEDUCTO Y ALCANTARILLADO IBAL S.A.E.S.P. OFICIAL** a los tres (11) días del mes de noviembre de dos mil veintios (2021).

DIANA CAROLINA ARIZA BAHAMON

C.C. 1.234.643.012 de Ibagué

TP: 279967-T



shutterstock.com - 720828177

JOSÉ RAMIRO GARZÓN CÉSPEDES		
NIT: 93.376.678-5		
CERTIFICADO DE EXPENSAS		
CONTRATO SUMINISTRO 02/11/2021		
Ingresos Operación		
Ventas	\$	52.824.000.00
IVA Generado	\$	10.036.560.00
Total ingresos operación		\$ 62.860.560.00
Desembolsos		
Costo compras suministros	\$	38.495.760.42
Iva descontable	\$	7.314.194.48
Mano de obra directa	\$	7.359.798.00
Combustible	\$	4.998.310.00
Total Desembolsos		\$ 58.168.062.90
Saldo Final operación contrato		\$ 4.692.497.10

DIANA CAROLINA ARIZA BAHAMON

C.C. 1.234.643.012 de Ibagué

TP: 279967-T

JUNTA CENTRAL DE CONTADORES

UNIDAD
ADMINISTRATIVA
ESPECIAL

**JUNTA CENTRAL
DE CONTADORES**



Certificado No:

5 9 7 B F 6 2 B 3 3 2 6 7 8 0 7

LA REPUBLICA DE COLOMBIA
MINISTERIO DE COMERCIO, INDUSTRIA Y TURISMO
UNIDAD ADMINISTRATIVA ESPECIAL
JUNTA CENTRAL DE CONTADORES

**CERTIFICA A:
QUIEN INTERESE**

Que el contador público **DIANA CAROLINA ARIZA BAHAMON** identificado con CÉDULA DE CIUDADANÍA No 1234643012 de IBAGUE (TOLIMA) Y Tarjeta Profesional No 279967-T SI tiene vigente su inscripción en la Junta Central de Contadores y desde la fecha de Inscripción.

NO REGISTRA ANTECEDENTES DISCIPLINARIOS *****

EL CONTADOR PUBLICO NO HA CUMPLIDO CON LA OBLIGACION DE ACTUALIZAR EL REGISTRO

Dado en BOGOTA a los 19 días del mes de Noviembre de 2021 con vigencia de (3) Meses, contados a partir de la fecha de su expedición.

DIRECTOR GENERAL

ESTE CERTIFICADO DIGITAL TIENE PLENA VALIDEZ DE CONFORMIDAD CON LO ESTABLECIDO EN EL ARTICULO 2 DE LA LEY 527 DE 1999, DECRETO UNICO REGLAMENTARIO 1074 DE 2015 Y ARTICULO 6 PARAGRAFO 3 DE LA LEY 962 DEL 2005

Para confirmar los datos y veracidad de este certificado, lo puede consultar en la página web www.jcc.gov.co digitando el número del certificado

República de Colombia
Ministerio de Comercio, Industria y Turismo

UNIDAD ADMINISTRATIVA ESPECIAL
JUNTA CENTRAL DE CONTADORES



279967-T

**DIANA CAROLINA
ARIZA BAHAMON
C.C. 1234643012
RES. INSCRIPCION 748 DEL 23/04/2021
UNIVERSIDAD COOPERATIVA DE COLOMBIA**

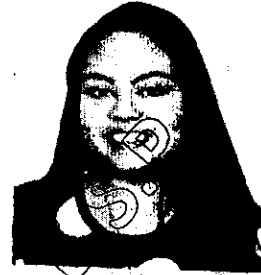

302292

**JOSE ORLANDO RAMIREZ ZULUAGA
DIRECTOR GENERAL**

318036



Resolución Presidencial No. 10002/0119

UNIDAD ADMINISTRATIVA ESPECIAL
JUNTA CENTRAL DE CONTADORES

Esta tarjeta es el único documento que lo acredita como Contador Público de acuerdo con lo establecido en la Ley 43 de 1990. Es personal e intransferible.

Agradecemos a quien encuentre esta tarjeta comunicarse al PBX: (57)(1) 644 4450 o devolverla a la UAE - Junta Central de Contadores a la Carrera 16 No. 97- 46 Of.301 en Bogotá D.C.

FIRMA

REPUBLICA DE COLOMBIA
SECRETARÍA NACIONAL DE IDENTIFICACION PERSONAL
SECRETARÍA NACIONAL DE CIUDADANIA

NÚMERO 1.234.643.012

ARIZA BAHAMON

APELLIDOS

DIANA CAROLINA

NOMBRES

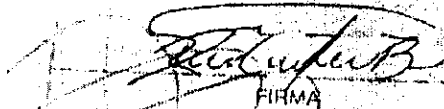
FIRMA



INDICE DERECHO

FECHA DE NACIMIENTO 23-ENE-1999
BOGOTA D.C
(CUNDINAMARCA)

LUGAR DE NACIMIENTO

1.55

AB+

F

ESTATURA

G.S. RH

SEXO

30-ENE-2017 IBAGUE

FECHA Y LUGAR DE EXPEDICIÓN

REGISTRADOR NACIONAL
JUAN CARLOS GALINDO YACHA



P-2900150-00886971-F-1234643012-20170304

0054070005A 1

47519787



PLANILLA INTEGRADA AUTOLIQUIDACIÓN APORTES
SOPORTE DE PAGO GENERAL



DATOS GENERALES DEL APORTANTE:
 Cedula de Ciudadanía: 7815495731 | Tipo de Planilla: 2 | Período Cotización Salud: noviembre AÑO | MES: noviembre AÑO | INDEPENDIENTES: 2021 | 118373369

DATOS GENERALES DE LA PLANILLA:
 Número Planilla: 20211103 | Tipo de Planilla: 2 | Período Cotización Salud: noviembre AÑO | MES: noviembre AÑO | INDEPENDIENTES: 2021 | 118373369

DATOS DEL APORTANTE:
 Nombre: JOSE RAHRO GARZON | Otros: 20211103 | Número Autorización: 20211103 | Tipo de Planilla: 2 | Período Cotización Salud: noviembre AÑO | MES: noviembre AÑO | INDEPENDIENTES: 2021 | 118373369

DATOS DEL EMPLEADOR:
 Nombre: JOSE RAHRO GARZON | Otros: 20211103 | Número Autorización: 20211103 | Tipo de Planilla: 2 | Período Cotización Salud: noviembre AÑO | MES: noviembre AÑO | INDEPENDIENTES: 2021 | 118373369

DATOS DEL APORTANTE A PENSION:
 Aportes Voluntarios: \$ 300,200 | Cotización: \$ 0 | Subsidio: \$ 0 | Solidaria: \$ 0 | FSP: \$ 0 | MORA: \$ 0 | Aportes: \$ 300,200 | Valor Pagado: \$ 300,200

TOTAL APORTES A SALUD:
 Incapacidad por Enfermedad: \$ 0 | Licencia Maternidad: \$ 0 | Saldo a Favor: \$ 0 | Liquidación: \$ 0 | MORA: \$ 0 | Cotización: \$ 0 | UPC: \$ 0 | Aportes: \$ 224,500 | Derrochamiento: \$ 0 | Valor Pagado: \$ 224,500

TOTAL APORTES A RIESGOS PROFESIONALES:
 Incapacidad por Incapacidad: \$ 0 | Pago a Otros Riesgos: \$ 0 | Saldo a Favor: \$ 0 | Liquidación: \$ 0 | MORA: \$ 0 | Cotización: \$ 0 | UPC: \$ 0 | Aportes: \$ 8,500 | Derrochamiento: \$ 0 | Valor Pagado: \$ 8,500

LIQUIDACIÓN RETALLADA APORTES

NOVIADES	PENSION		SEGURO SOCIAL		DAJUD		CENTRO DE TRABAJO		TOTAL		TOTAL		TOTAL	
	IB	ADMIN	IB	ADMIN	IB	ADMIN	IB	ADMIN	IB	ADMIN	IB	ADMIN	IB	ADMIN
24-11	11876.00	0.00	1876.00	0.00	0.00	0.00	1876.00	0.00	1876.00	0.00	0.00	1876.00	0.00	0.00
TOTAL	11876.00	0.00	1876.00	0.00	0.00	0.00	1876.00	0.00	1876.00	0.00	0.00	1876.00	0.00	0.00
TOTAL														\$ 544,500



ORDEN DE COMPRA
SISTEMA INTEGRADO DE GESTIÓN

CODIGO : AF-R-204

FECHA VIGENCIA : 2016-11-09

VERSION : 01

Página : 1 de 1

Fecha del proceso: 02/11/2021

Contrato :

Proveedor: [93376678] JOSE RAMIRO GARZON Nit: 93376678
Direccion: CL 5A 5 - 08 BRR LA POLA
Telefono: 3152042348 Ciudad: IBAGUE

Comprador: JOSE RODRIGO HERRERA MEJIA
93364194
Orden de Compra: 20210362

REFERENCIA	DESCRIPCION	%IVA	LOCAL	U.M	CANTIDAD	VR.UNITARIO	IVA	VR.TOTAL
104001452	RECEBO	19	B01	METRO	1,240.00	42,600.00	10,036,560.00	62,860,560.00

OBSERVACION :

SUB- TOTAL	VALOR IVA	TOTAL
52,824,000.00	10,036,560.00	62,860,560.00

JAIME EDUARDO ORTIZ
PROFESIONAL EN BIENES
ELABORADO POR

APROBADO POR

RECIBIDO POR



ENTRADA POR COMPRAS
SISTEMA INTEGRADO DE GESTIÓN

CODIGO : AF-R-205
FECHA VIGENCIA : 2016-11-09
VERSION : 05
Página : 1 de 1

Fecha del proceso: 19/11/2021

Numero: 20210296

Proveedor: [93376678] JOSE RAMIRO GARZON Nit: 93376678

Comprador: JOSE RODRIGO HERRERA MEJIA

Direccion: CL 5A 5 - 08 BRR LA POLA

Orden de Compra: 20210362

Telefono: 3152042348

Ciudad: IBAGUE

REFERENCIA	DESCRIPCION	LOCAL	U.M	CANTIDAD	VR.UNITARIO	VALOR TOTAL IV INCLUIDO
104001452	RECEBO	B01	METRO	1,240.00	50,694.00	62,860,560.00

TOTAL
62,860,560.00

OBSERVACION :

FACTURA ELECTRONICA N° A-98

JAIME EDUARDO ORTIZ NARANJO
PROFESIONAL EN BIENES E

Elaboro:

Reviso:

Aprobo:



ENTREGA DE MATERIALES
SISTEMA INTEGRADO DE GESTIÓN

CODIGO : AF-R-203

FECHA VIGENCIA : 2016-11-09

VERSION : 05

Página : 1 de 1

SALIDA DE ALMACEN

CONCEPTO :

EL DORADO/ CLL 56 Y 57 CON CR 6 LIMONAR / CR12 CLL 144 EL SALADO / EL DDORADO /
MAGISTERIO / MZ I Y A PROTECHO SALADO / JORDAN 6 ETAPA / MONTE ZUMA / SUPER

NUMERO : 20218953

FECHA : 19/11/2021

NIT/ CC : 5978371

NOMBRE : [5978371] HAROLD ROSEMBERT RODRIGUEZ SANCHEZ

ITEM	CODIGO	DESCRIPCION	CENTRO DE COSTO	BODEGA	U. MEDIDA	CANT	VR.UNI	VR. TOTAL
1	104001452	RECEBO	DIRECCION OPERATIVA	B01BODEG	METRO	1,240	50,694.00	62,860,560.00
						CANTIDAD : 1,240	TOTAL \$:	62,860,560.00

James J. Jara

[Signature]

[Signature]

Elaborado:

Entregado:

Recibido:



**FICHA TECNICA DE EVALUACION
Y REEVALUACION DE PROVEEDORES
SISTEMA INTEGRADO DE GESTIÓN**

CÓDIGO: GJ-R-056
FECHA VIGENCIA:
2021/07/15
VERSIÓN: 01
Página 1 de 2

Evaluación: Fecha evaluación 19-nov.-21 Reevaluación: Fecha reevaluación: _____
Acta Parcial N° 2 Acta Final _____

INFORMACION DEL CONTRATO

NUMERO Y FECHA: 0144 DEL 27 DE SEPTIEMBRE DE 2021
NOMBRE DEL PROVEEDOR O CONTRATISTA: JOSE RAMIRO GARZON CESPEDES // M&M CONSTRUCCION NIT: 93.376.678-5
C.C.: 93.376.678
FECHA DE INICIO: 08 /OCTUBRE/2021 FECHA DE TERMINACION: 07/MAR/2022

OBJETO DEL CONTRATO: SUMINISTRO DE RECEBO COMO INSUMO PARA LA REHABILITACION, RECUPERACION Y/O REPOSICION DE DAÑOS PRESENTADOS EN LAS REDES DE ACUEDUCTO Y ALCANTARILLADO Y DEMAS ACTIVIDADES PROPIAS DE LOS GRUPOS TÉCNICOS DE ACUEDUCTO Y ALCANTARILLADO DEL IBAL SA ESP OFICIAL (incluye transporte)

CLASE DE CONTRATO	1. PRESTACIÓN DE SERVICIOS PROFESIONALES Y APOYO A LA GESTION	
	2. SUMINISTRO Y ADQUISICION	X
	3. ARRENDAMIENTO	
	4. CONSULTORIA E INTERVENTORIA	
	5. SERVICIO	
	6. SEGUROS	
	7. INTERMEDIARIO DE SEGUROS	
	8. OBRA PUBLICA	

ASPECTOS A EVALUAR DEL CONTRATISTA

PUNTAJE 2= MALO 3= REGULAR 4= BUENO 5= EXCELENTE

2. SUMINISTRO Y ADQUISICION

CRITERIOS CUMPLIMIENTO Y OPORTUNIDAD	PUNTAJE	CRITERIOS EN LA EJECUCION DEL CONTRATO	PUNTAJE
OPORTUNIDAD EN LA ENTREGA DE BIENES	5	ATENCION DE REQUERIMIENTOS POR LA CALIDAD DEL SUMINISTRO ADQUIRIDO	
CANTIDADES DE ENTREGA DE BIENES	5	SUMINISTRO DE REPUESTOS E INSUMOS	5
TIEMPO DE RESPUESTA A REQUERIMIENTOS	5	ALMACENAMIENTO Y BODEGAJE	5
CUMPLIMIENTO EN LOS TERMINOS PARA LEGALIZAR EL CONTRATO Y SUS ADICIONES	5	SERVICIO POSTVENTA	
TOTAL PROMEDIO	5.00	ENTREGA OPORTUNA DE FACTURA	5
		CUMPLIMIENTO A LOS REQUERIMIENTOS DEL SISTEMA INTEGRADO DE GESTION	5
CRITERIOS DE CALIDAD	PUNTAJE	TOTAL PROMEDIO	5.00
CALIDAD Y/O CONFORMIDAD EN LAS ACTIVIDADES REALIZADAS	5	EVALUACION TOTAL	5.00
DEVOLUCIONES, CAMBIOS DE MERCANCIA Y GARANTIAS			
FUNCIONAMIENTO	5		
TOTAL PROMEDIO	5.00		

ANALISIS DEL RESULTADO DE LA EVALUACION REEVALUACION POR PARTE DEL SUPERVISOR Y/O INTERVENTOR (Cuando un contrato cuente con interventor y supervisor, este criterio debe ser diligenciado por los dos, en sus respectivas calidades):
Se evaluaron criterios cumplimiento y calidad evidenciando que el contratista cumplio con lo solicitado, de acuerdo a las descripciones calificadas

DBSERVACIONES AL RESULTADO DE LA EVALUACION REEVALUACION POR PARTE DEL CONTRATISTA:
Estoy conforme y de acuerdo con la evaluacion realizada, no tengo ninguna observacion

INTERPONE RECURSO DE REPOSICION SI NO



FICHA TECNICA DE EVALUACION
Y REEVALUACION DE PROVEEDORES
SISTEMA INTEGRADO DE GESTIÓN

CÓDIGO: GJ-R-056

FECHA VIGENCIA:

2021/07/15

VERSIÓN: 01

Página 1 de 2

INTERPONE RECURSO DE APELACION

SI

NO

NOTA INFORMATIVA: (Aplica unicamente para la reevaluacion) De conformidad con el artículo 7 de la resolución que reglamenta el procedimiento para la evaluación y reevaluación de proveedores la calificación de la reevaluación de proveedores, tendrá los siguientes efectos: El contratista o Proveedor que obtenga como resultado de la reevaluación puntaje de 3 o superior, será tenido en cuenta para contratar con el IBAL S.A. E.S.P. OFICIAL. El contratista que en el proceso de reevaluación obtenga un promedio de calificación inferior a tres (3), será suspendido por un término igual al plazo total del contrato ejecutado. En todo caso el término de suspensión no podrá ser inferior a seis (6) meses. Durante el término de la suspensión el contratista no se podrá presentar a participar como proponente individual o plural (Consortio, Unión Temporal, Promesa de Sociedad Futura u otra) en procesos de selección que adelante el IBAL S.A. E.S.P. OFICIAL.

La Suspensión a que hace referencia el presente artículo se extenderá por igual termino a cada uno de los integrantes de Consortios o Uniones Temporales que en el proceso de reevaluación hayan obtenido una calificación inferior a tres (3).

Los efectos mencionados en la nota anterior aplican para la reevaluacion de este contrato, de acuerdo con la fecha de su suscripcion.

SI

NO

ALVARO FRANCISCO USECHE PERDOMO

NOMBRES APELLIDOS Y FIRMA DEL SUPERVISOR Y/O INTERVENTOR (Cuando un contrato cuente con interventor y supervisor, este documento debe ser firmado por los dos, en sus respectivas calidades)

JOSE RAMIRO GARZON CESPEDES

NOMBRES APELLIDOS Y FIRMA DEL CONTRATISTA



JOSE RAMIRO GARZON CESPEDES
 NIT 93.376.878-5
 CALLE 5A No. 5-08 B/ LA POLA
 Tel: (038) 3212149385
 Ibagué - Colombia
 jose_ramirogarzoncospedes@hotmail.com



Factura electrónica de venta
 No. A-98

Señores	EMPRESA DE ACUEDUCTO Y ALCANTARILLADO IBAL S.A. E.S.P. - OFICIAL		Fecha y hora Factura
NIT	800.089.809-6	Teléfono	(038) 2756000 - Ext. 138
Dirección	CRA 3 No. 1-04 B/ la pola	Ciudad	Ibagué - Colombia
		Generación	19/11/2021, 10:44
		Expedición	19/11/2021, 10:45
		Vencimiento	19/11/2021

Ítem	Descripción	Cantidad	Vr. Unitario	Impto. Cargo	Valor Impto. Cargo	Vr. Total
1	CONTRATO 144 SUMINISTRO DE RECEBO PARA RECUPERACION DE ACUEDUCTO Y ALCANTARILLADO IBAL S.A.	1,240.00	42,600.00	19 %	10,036,560.00	62,860,560.00

Total ítems: 1

Total Bruto 52,824,000.00

Valor en Letras:

Sesenta y dos millones ochocientos sesenta mil quinientos sesenta pesos m/cte

IVA 19% 10,036,560.00

Condiciones de Pago:

Pago a crédito - Cuota No. 001 vence el 2021-11-19 por \$ 62,860,560.00

Total a Pagar 62,860,560.00

Observaciones:

POR FAVOR CONSIGNAR AL BANCO OCCIDENTE CUENTA CORRIENTE No. 303018345

A esta factura de venta aplican las normas relativas a la letra de cambio (artículo 5 Ley 1231 de 2008). Con esta el Comprador declara haber recibido real y materialmente las mercancías o prestación de servicios descritos en este título - Valor, Número Autorización 18764021198036 aprobado en 20211115 prefijo A desde el número 95 al 100 Vigencia: 6 Meses

Responsable de IVA - Actividad Económica 4923 Transporte de carga por carretera Tarifa 4.5 x MIL
 CUFE: b2b0d2bc5d5da247782a0ec4391deb532bed44040d9079596ecb9f6f21a37971ab869e2a2d8e616958c544c5555648fc