DOCUMENTOS ACTA FINAL CONT 102-21 HYDROCHEMICAL

De <dolly.camacho@ibal.gov.co>
Destinatario <sgeneral@ibal.gov.co>
Fecha 2021-11-17 10:13

DOCUMENTOS ACTA FINAL CONT 102-21 HYDROCHEMICAL.PDF (~3,2 MB)

ADJUNTO DOCUMENTOS DEL ASUNTO PARA TRÁMITE PERTINENTE

IBAL SIG	**SOPORTES DOCUMENTALES PARA TRAMITE DE CUENTA** **SISTEMA INTEGRADO DE GESTIÓN**	**CÓDIGO:** GJ-R-050 **FECHA VIGENCIA:** 2016-10-12 **VERSIÓN: 02** **Página 1 de 1**

Ibagué, 10 de noviembre de 2021

Doctora:
OLGA LUCIA LIEVANO RODRIGUEZ
Secretaria General
IBAL SA ESP OFICIAL
Ibagué

REF: ENVIO SOPORTES PARA TRAMITE DE CUENTA DEL CONTRATO N° 102 DE 21/07/2021

Cordial Saludo:

Por medio de la presente me dirijo a usted con el fin de allegarle los soportes documentales originales para que obren dentro de la carpeta del archivo de gestión de la secretaria general, así como también las copias de los documentos que son requeridos por la oficina de contabilidad para el respectivo tramite de cuenta, para lo cual me permito relacionar al detalle los documentos que adjunto, de la siguiente manera:

DOCUMENTOS ACTA FINAL:

-Acta Final
-Informe de Resultados
-Ficha Técnica de Evaluación y Reevaluación de Proveedores
-Certificación de Pago de Aportes por Representante Legal
-Certificado de Disponibilidad Presupuestal 2021
-Certificado de Registro Presupuestal 2021
-Copia Aprobación Pólizas
-Copia Pago de Estampillas
-Factura de Venta

CORRESPONDENCIA RECIBIDA
SECRETARIA GENERAL
IBAL S.A. ESP OFICIAL
RADICACIÓN No. _____
FECHA: NOV 11 2021 8:53am
RADICADO POR: Jacklyne.

Atentamente,

RUTH ELENA SALAZAR TORRES
Profesional Especializado II
Tratamiento de Aguas Residuales
Supervisora

Contrato No.	102 DEL 21 DE JULIO DE 2021			
Objeto	MONITOREO Y ANALISIS DE PARAMETROS METALICOS Y MICROBIOLOGICOS DE LOS LODOS GENERADOS POR LAS PTARD OPERADAS POR EL IBAL S.A. E.S.P OFICIAL			
Valor total	**$8.009.652,00**			
Contratista	HYDROCHEMICAL SAS R.L. JOSE NELSON MARTINEZ CRUZ			
Supervisor	RUTH ELENA SALAZAR TORRES Profesional Especializado II AREA TRATAMIENTO DE AGUAS RESIDUALES			
Fecha de Inicio	12/08/2021			
Fecha de terminación	10/11/2021			
Plazo de Ejecución	Tres (03) Meses			
FECHA DE ELABORACIÓN DEL ACTA FINAL		**Año**	**Mes**	**Día**
		2021	11	10
En la ciudad de Ibagué, en la fecha antes indicada, contratista y supervisor suscriben la presente Acta Final de Entrega y Recibo a Satisfacción del contrato antes identificado, para completar y soportar los trámites necesarios para su correspondiente pago.				
Periodo informado	Agosto de 2021 a Noviembre de 2021			
Informe de las actividades desarrolladas y avaladas por el supervisor	Caracterización y análisis de parámetros metálicos y microbiológicos de los lodos generados en las plantas de tratamiento de aguas residuales Tejar, Américas y Comfenalco operadas por el IBAL S.A ESP. Informes de resultados para los lodos generados en las PTARD, seguimiento ambiental a lodos generados comparándolos con Decreto 1287 de 2014.			
Evidencias de la ejecución del contrato	Informe de resultados para los lodos de las PTARD Tejar, Américas y Comfenalco de acuerdo a la normatividad Ambiental, Decreto 1287 de 2014 .			
ESTADO DE CUENTA				
Valor Contrato	$8.009.652,00			
Valor Acta Final	$8.009.652,00			
APORTES AL SISTEMA DE SEGURIDAD SOCIAL				

PERSONA JURIDICA		
El contratista presentó certificación suscrita por el revisor fiscal o el representante legal acreditando que se encuentra a paz y salvo en el pago de aportes al Sistema de Seguridad Social Integral y pagos de parafiscales a que hubiere lugar.		
APORTA CERTIFICACION REPRESENTANTE LEGAL	SI [X]	NO [ ]
APORTA CERTIFICACION REVISOR FISCAL (En caso de aportar certificación del revisor fiscal deberá adjuntar con ella, copia de la tarjeta profesional y certificado de antecedentes)	SI [ ]	NO [X]

ANEXOS:	**Marque con x**
Recibo de pago de seguridad social	**X**
Informes de Resultados Caracterización de Lodos PTARD 2021	**X**

Firma		
Nombre	**JOSE NELSON MARTINEZ CRUZ**	**RUTH ELENA SALAZAR TORRES**
	Contratista	**Supervisora**
V° B° Profesional Salud Ocupacional IBAL	**CLAUDIA COMBITA ZAMBRANO**	

HC
HydroChemical
Nit. 901.202.162 – 0

INFORME RESULTADOS

ANALISIS DE METALES PESADOS Y PARAMETROS MICROBIOLOGICOS

LODOS GENERADOS EN LA PTARD AMERICAS

IBAGUE

ELABORADO POR

HYDROCHEMICAL S.A.S

IBAGUE

AGOSTO DE 2021

Calle 40 N° 2 – 45 La Castellana. Tel: 2779924 Ibagué-Tolima
e-mail: hydrochemical2@yahoo.com
Celular 3012118757 – 312 4482504

HydroChemical
Nit. 901.202.162 – 0

ANALISIS DE METALES PESADOS Y PARAMETROS MICROBIOLOGICOS LODOS GENERADOS EN LA PTARD AMERICAS

DECRETO 1287 de JULIO 10 DE 2014

MINISTERIO DE VIVIENDA, CIUDAD y TERRITORIO

1. OBJETIVO

Realizar Caracterización Fisicoquímica y Microbiológica de Lodo Deshidratado proveniente de los Lechos de Secado, definir su viabilidad de uso y dar cumplimiento con la normatividad ambiental vigente

2. CONDICIONES DE MONITOREO

2.1 IDENTIFICACIÓN PUNTOS DE MUESTREO

En coordinación con el IBAL S.A. E.S.P OFICIAL, el día 19 de agosto de 2021, se realizó en la PLANTA DE TRATAMIENTO DE AGUAS RESIDUALES DOMESTICAS AMERICAS, del municipio de Ibagué, el muestreo de Lodo Deshidratado contenido en los lechos de Secado de la PTARD, en el siguiente punto:

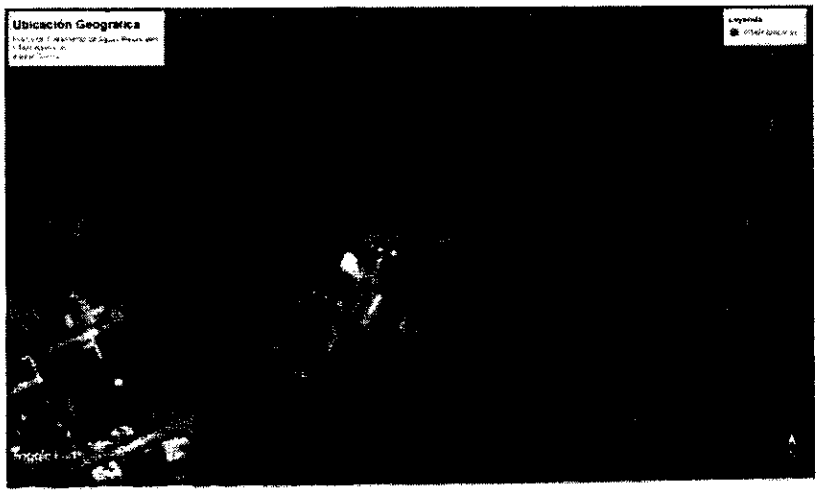

Fig. 1. Ubicación Punto de Muestreo – PTARD LAS AMERICAS

Calle 40 N° 2 – 45 La Castellana. Tel: 2779924 Ibagué-Tolima
e-mail: hydrochemical2@yahoo.com
Celular 3012118757 – 312 4482504

TABLA Nº 1. UBICACIÓN PUNTO DE MONITOREO

PUNTO DE MUESTREO	DESCRIPCION	GEOREFERENCIACION		
		COORDENADAS		ALTURA (MSNM)
		LONGITUD	LATITUD	
Lechos de Secado PTARD LAS AMERICAS	Tanque en concreto	75°08´36.00"	4°24´37.10"	931

A continuación, se describen las condiciones del punto de muestreo durante el desarrollo de actividad en campo.

TABLA Nº 2. DESCRIPCION PUNTO DE MUESTREO

Código de la muestra	216213
Estación de monitoreo	Lechos de Secado
Hora de Muestreo	12:00 M
Condición Climatológica	Soleado / Nublado (Temperatura ambiente 21,0°C)
Matriz Ambiental	Suelo
Tipo de Muestra	Lodo
Origen de production	Reactores UASB (Flujo Ascendente Anaeróbio)
Cantidad de Muestra	2 Kg, Aprox.

2.2 MÉTODO DE MONITOREO Y RECOLECCIÓN DE MUESTRAS

2.2.1. Monitoreo de Residuos (Lodos)

El objetivo del muestreo de lodos es obtener una porción representativa del material a estudiar cuyo volumen permita facilidad en el transporte y manipulación en laboratorio, sin que deje de representar con exactitud la fuente de donde proviene; para este caso, la recolección de las muestras estuvo a cargo de personal asignado por laboratorio ANALQUIM LTDA, el desarrollo del muestreo se realizó de acuerdo con plan de muestreo y protocolo implementado por el laboratorio específicamente para toma de muestra en Lechos de Secado.

Como resultado de la remoción de las cargas contaminantes, en los procesos de tratamiento se producen diferentes subproductos, siendo uno de ellos los lodos.

Los lodos provienen de las etapas de tratamiento primario y tratamiento secundario, y sus características dependen del proceso donde se originaron y del tratamiento que han recibido. El volumen y masa de éstos también depende del proceso donde se produjeron. Es importante señalar que la técnica con que se realiza el muestreo depende del objetivo del estudio, teniendo en cuenta que existen diferentes técnicas para el muestreo de residuos, este proyecto se ejecutó el método de cuchara el cual es utilizado para obtener muestras de residuos tipo lodos, la toma de la muestra integrada a superficie es tomar varias muestras en un área determinada para finalmente realizar una homogenización y obtener una muestra única requerida para su análisis, se procede por medio de la pala y/o cuchara, se ejerce presión sobre el vértice, aplanando con cuidado la pila hasta obtener un espesor y un diámetro uniforme. Las muestras fueron tomadas en punto georreferenciado, en bolsa Ziploc de 2 Kg de capacidad para análisis fisicoquímico y parámetros microbiológicos; las mismas fueron conservadas en ambiente oscuro, refrigeradas y trasladadas a laboratorio.

2.2.2. Personal Técnico de Campo

El personal técnico de campo asignado por Analquim Limitada que ejecutó el plan de trabajo, donde se establece las condiciones del servicio de monitoreo ambiental se relaciona a continuación.

TABLA N° 3. PERSONAL TECNICO DE MUESTREO

NOMBRE	IDENTIFICACION	CARGO
Karen Cucaita Fandiño	1.010.335.790 de Bogotá D.C.	Técnico de monitoreo

REGISTRO FOTOGRAFICO

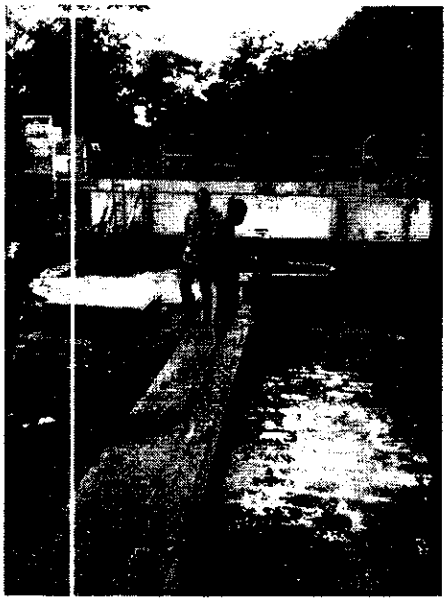

Foto N° 1. Lechos de Secado

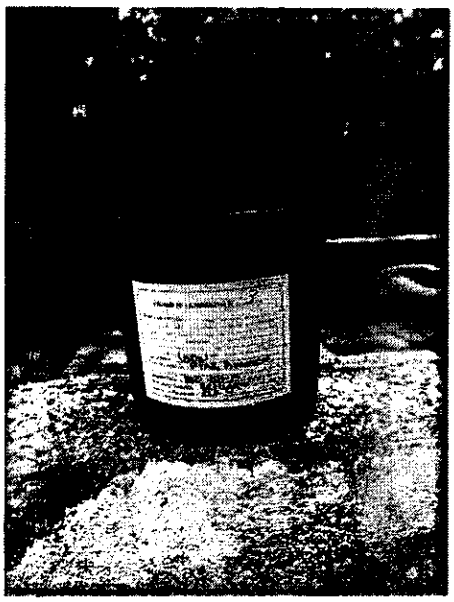

Foto N° 2. Muestra Biosolido

2.3. TECNICAS DE PRESERVACION

Las técnicas de preservación buscan evitar los cambios químicos y biológicos que se puedan producir después de que la muestra es retirada del sitio de muestreo. La técnica de preservación incluye tipo de recipiente, adición de reactivos y refr geración, cuyo principal efecto es principal es retardar la acción biológica, hidrolisis de compuestos, volatilidad y efectos de adsorción, principalmente; para el caso de estudio, la preservación de parámetros para ensayo se relaciona en la siguiente tabla.

TABLA Nº 4. PRESERVACION DE MUESTRAS

PARAMETRO	RECIPIENTE	CANT. DE MUESTRA	TIPO DE MUESTRA	PRESERVACION
Arsénico	Bolsa Ziploc en Tarringa Plastica Negra	2 Kg l	Puntual	Refrigeración ≤ 6ºC sin llegar al punto de congelación
Cadmio				
Cobre				
Cromo				
Mercurio				
Molibdeno				
Niquel				
Plomo				
Selenio				
Zinc				
Col Fecal				
Huevos de Helmintos				
Salmonella				

2.4. CADENA DE CUSTODIA DE MUESTRAS

La custodia de la muestra es la actividad que permite asegurar la integridad de la muestra y hacer seguimiento desde la toma hasta el reporte de resultados e incluye la toma, preservación, refrigeración, codificación, embalaje, transporte, análisis y reporte. En el sitio de muestreo se diligencio la planilla "Cadena de Custodia de Muestras" con datos obtenidos en campo (Ver anexo 1). Luego de la toma de muestras, estas se enviaron a laboratorio debidamente rotuladas, empacadas y refrigeradas en nevera con temperatura aproximada a 4C°, se transportaron vía terrestre para su posterior recepción y registro en laboratorio

2.5. TECNICAS DE ANALISIS UTILIZADAS

El procedimiento analítico de las muestras, se realizó con las técnicas de análisis de laboratorio bajo los lineamientos del Standard Methods for the Examination of Water and Wastewater *(APHA, AWWA, WEF. 23d Edition 2017)*, Norma Técnica Colombiana NTC-ISO/IEC-17025 *(ICONTEC, 2017)*, acreditado por el IDEAM a la sociedad Analquim Ltda en acto administrativo Resolución 0090 del 02 de febrero de 2021.

TABLA Nº 5. TECNICAS ANALITICAS

Parámetros	Método	Técnica Analítica	Límite de Cuantificación	Unidades
ARSENICO	EPA 3052 (Modificado) - SM 3114 C	A.A de Generador de Hidruros	1.8	mg/Kg As
CADMIO	EPA 3052 (Modificado) - SM 3111 B	Espectrofotometría A. A.	0.6	mg/Kg Cd
COBRE	EPA 3052 (Modificado) - SM 3111 B	Espectrofotometría A. A.	18	mg/Kg Cu
CROMO	EPA 3052 Versión 1996 - SM 3111 B	Espectrofotometría A. A.	18	mg/Kg Cr
MERCURIO	EPA 3052 (Modificado) - SM 3112 B	Generador de Hidruros en Vapor Frío / Espectrofotometría A. A.	1.8	mg/Kg Hg
MOLIBDENO	EPA 3052 (Modificado) - SM 3113 B	A.A Electrotermica - Horno Grafito	40	mg/Kg Mo
NIQUEL	EPA 3052 (Modificado) - SM 3111 B	Espectrofotometría A. A.	18	mg/Kg Ni
PLOMO	EPA 3052 (Modificado) - SM 3111 B	Espectrofotometría A. A.	18	mg/Kg Pb
SELENIO	EPA 3052 Versión 1996 - SM 3114 C	Generador de Hidruros / Espectrofotometría A. A.	1.8	mg/Kg Se
ZINC	EPA 3052 (Modificado) - SM 3111 B	Espectrofotométrico A. A.	18	mg/Kg Zn
Coliformes Fecales	SM 9223 B (Modificado)	Sustrato enzimático – Tubos múltiples	1.8	NMP/g B.S
Huevos de Helminto	NOM SEMARNAT 2002	Modificado de Bailenger	0	Huevos/2g B.S
Salmonella (Bacterias Patogenas)	SM 9260 B	Ausencia / presencia		NMP/ 4 g B.S

3. REPORTE DE RESULTADOS DE LABORATORIO Y COMPARACION CON LOS LIMITES ESTABLECIDOS EN EL DECRETO 1287 DE JULIO DE 2014 EXPEDIDO POR EL MINISTERIO DE VIVIENDA, CIUDAD Y TERRITORIO

A continuación, se presenta la comparación de los resultados obtenidos en laboratorio para la muestra analizada contra los valores máximos admisibles establecidos en el artículo 5 del Decreto 1287 de julio 10 de 2014, para la categorización de Biosolidos

TABLA N° 6. RESULTADOS LABORATORIO Vs NORMATIVIDAD VIGENTE
LODO DESHIDRATADO LECHOS DE SECADO
PLANTA DE TRATAMIENTO AGUAS RESIDUALES DOMESTICAS LAS AMERICAS

PARAMETROS	EXPRESADA COMO	VALOR ADMISIBLE		RESULTADOS	CUMPLIMIENTO
		Categoría A	Categoría B	PTARD AMERICAS	
FECHA MONITOREO				Agosto 19 de 2021	
CODIGO LABORATORIO				216213	
HORA DE MUESTREO				12:00	
Artículo 5° Valores Máximos Permisibles para la Categorización de los Biosolidos - Decreto 1287 de Julio de 2014 MVCT					
Arsénico	mg/Kg As	20	40	< 1.8	SI
Cadmio	mg/Kg Cd	8	40	2.8	SI
Cobre	mg/Kg Cu	1000	1750	98	SI
Cromo	mg/Kg Cr	1000	1500	72	SI
Mercurio	mg/Kg Hg	10	20	< 1.8	SI
Molibdeno	mg/Kg Mo	18	75	< 40	SI
Níquel	mg/Kg Ni	80	420	21	SI
Plomo	mg/Kg Pb	300	400	31	SI
Selenio	mg/Kg Se	36	100	< 1.8	SI
Zinc	mg/Kg Zn	2000	2800	1014	SI
Coli Fecal	UFC/g B.S	$< 1.0 \times 10^3$	$< 2.0 \times 10^6$	1.88×10^2	SI
Huevos de Helmintos	Huevos/4g B.S	< 1.0	< 10.0	15*	
Salmonella	UFC/ 25 g B.S	Ausencia	$< 1.0 \times 10^3$	Ausencia	SI

* Resultados expresados en Huevos/2g 8.S

En la planta de tratamiento de aguas residuales, Producto de la remoción de la materia orgánica en reactores anaerobios, se generan lodos biológicos que se deben remover con cierta frecuencia, desaguar y secar, antes de su disposición final, la cual está reglamentada según el cumplimiento de valores máximos permisibles de características químicas y microbiológicas que determinan su clasificación y uso por Categorías a saber:

Categoría A:

a. En Zonas verdes como separadores, campos de golf y lotes vacíos

b. Como producto para uso en áreas privadas tales como jardines, patios, plantas ornamentales y arborización
c. Los mismos usos de la categoría B

Categoría B:

a. En agricultura, se aplicará en el suelo
b. En plantaciones forestales
c. En la recuperación, restauración o mejoramiento de suelos
d. Como insumo en procesos de elaboración de abonos o fertilizantes
e. Para remediación de suelos contaminados.
f. Como insumo en la fabricación de materiales de construcción
g. En la estabilización de taludes de proyectos de la red vial.
h. En la operación de rellenos sanitarios como: cobertura diaria, cobertura final de cierre y de clausura de plataformas y en actividades de revegetación y paisajismo
i. Actividades de revegetación y paisajismo de escombreras
j. En procesos de valorización energética.

El lodo seco a disponer y recolectado en el muestreo, posee una textura gruesa y agrietada, El contenido de humedad, después de 8 a 10 días en condiciones favorables (sin lluvia), se considera del orden del 60%. La caracterización de lodo seco reportada en la tabla N° 6, incluye todos los parámetros exigibles en el decreto 1287 de julio de 2014 que corresponden a características Físicas, Químicas y microbiológicas que permiten determinar su uso. Los resultados son comparados con los valores admisibles decretados para cada categoría, sobre las cuales se han definido alternativas de uso observándose que se cumple en metales con criterios admisibles en categoría A y por defecto en Categoría B, para el caso de Molibdeno, el valor reportado no permite inferir sobre el cumplimiento de Categoría A; aun así, es inferior al requerido en Categoría B; en general, las

concentraciones en Base Seca de metales son considerablemente bajas por lo que no representan amenaza de toxicidad por efecto de estos contaminantes.

Con respecto a caracterización de microorganismos patógenos, se observa presencia de Huevos de Helmintos que restringen su uso en Categorías A y B, concentración No Detectable de Salmonella (Resultado inferior al límite de detección de la técnica implementada en Laboratorio) y bajo contenido de Coliformes Fecales las cuales no representan restricción para su uso según criterios definidos en Categoría A.

CONCLUSIONES

El biosolido producido en la PLANTA DE TRATAMIENTO DE AGUAS RESIDUALES DOMESTICAS AMERICAS, presenta concentraciones de metales que cumplen los valores máximos permisibles según se clasifica en el artículo 5° del decreto 1287 de 2014 para las categorías A y B; las concentraciones reportadas no implican riesgo por toxicidad según los usos por categoría definidas en el mencionado decreto.

Con respecto a las características microbiológicas; el análisis no permite clasificar la muestra en categorías relacionadas por presentar Huevos de Helmintos en cantidad superior a los límites exigibles, los contenidos de Coliformes Fecales y Salmonella son bajos y no representan riesgo sanitario.

El biosolido requiere para su disposición final, la implementación o ajuste de técnicas de estabilización biológica y química realizando tratamiento térmico y/o alcalino con adición de Cal a fin de elevar el PH y destruir los microorganismos patógenos aquí representados

HydroChemical

Nit. 901.202.162 – 0

ANEXO No 1

CADENA DE CUSTODIA DE MUESTRAS

Calle 40 N° 2 – 45 La Castellana. Tel: 2779924 Ibagué-Tolima
e-mail: hydrochemical2@yahoo.com
Celular 3012118757 – 312 4482504

ANALQUIM LTDA.
ANALISIS FISICOQUIMICOS Y CALIDAD DEL AIRE

CADENA DE CUSTODIA DE MUESTRAS

COTIZACIÓN:	x	ORDEN SERVICIO:		CONTRATO:		No.:	ANQ-2920-21 / 2021-07-06	CÓDIGOS DE MUESTRAS
CLIENTE:	HYDROCHEMICAL S.A.S.							216211-216214
CONTACTO:	ING. NELSON MARTINEZ							
DIRECCIÓN:	CALLE 40 # 2 - 45 LA CASTELLANA				TELÉFONO:	3012118757 - 3124482504		

*** INFORMACIÓN DEL SERVICIO DE MONITOREO**

** EMPRESA:	IBAL SA	** NIT:	—
** CONTACTO:	—	** TELÉFONO:	—
** DIRECCIÓN:	—		
** CIUDAD:	IBAGUE	** DEPARTAMENTO:	Tolima

*** INFORMACIÓN DE LA MUESTRA**

** TIPO DE MUESTRA:		AGUA CRUDA:	Agua Sistema Lótico			Agua Sistema Léntico			Agua Subterránea		Otro:	
		AGUA TRATADA:	Agua para Consumo Humano			Agua de Piscina			Agua Recreacional		Otro:	
		AGUA RESIDUAL:	ARD			ARnD			Agua Reuso		Otro:	
		SUELO:	Suelo Natural			Suelo Contaminado					Otro:	
		SEDIMENTOS:	Sistema Lótico			Sistema Léntico					Otro:	
	X	RESIDUOS:	Residuos			Lodos	X		Biosólidos		Otro:	
** TIPO DE MUESTREO:		Puntual o Simple:	X	Compuesto:		—	Integrado:		—	Otro:	—	

*** ANÁLISIS ENSAYOS EN CAMPO**

—	pH (ELECTROMÉTRICO)	—	OXIGENO DISUELTO (ELECTROMÉTRICO)	—	CAUDAL	(V/T)	—	(A*V)	—
—	TEMPERATURA (TERMÓMETRO)	—	% DE SATURACIÓN OD (ELECTROMÉTRICO)	—	INTERVALO DE MEDICIÓN			—	MIN
—	SÓLIDOS SEDIMENTABLES (CONO IMHOFF)	—	CLORO RESIDUAL LIBRE - COMBINADO (TITULOMÉTRICO)	—	ALÍCUOTA			—	MIN
—	CONDUCTIVIDAD (ELECTROMÉTRICO)	—	MATERIAL FLOTANTE (VISUAL)	—	PRUEBA DE INFILTRACIÓN			—	
—	POTENCIAL REDOX (ELECTROMÉTRICO)	—	IRIDISCENCIA (VISUAL)	—	OTRO:			—	

*** ANÁLISIS ENSAYOS EN LABORATORIO**

** TIPO DE ENVASE O MATERIAL	** CAPACIDAD (Kg o mL)	** CANTIDAD	** PRESERVANTE	** PARÁMETROS
Frasco Plastico Boca Ancha	2000	4	Refrigerar	CTERMO, Salmonella, H_Helminto, As, Cd, Cu, Cr, Hg, Mo, Ni, Pb, Se, Zn

ANALQUIM LTDA.
ANALISIS FISICOQUIMICOS Y CALIDAD DEL AIRE

CADENA DE CUSTODIA DE MUESTRAS

CARECTERIZACIÓN DE LA MUESTRA

CÓDIGO MUESTRA	PUNTO No. / No.VEHÍCULO	LUGAR TOMA DE MUESTRA	PUNTO DE MONITOREO	COORDENADAS (Geográficas N/S-W)	FECHA (aaaa-mm-dd)	HORA (hh:mm)	TIPO DE MUESTRA
216211	1	IBAL SA	El Tejar	N — W —	2021-08-19	8:00	Lodos
216212	2	IBAL SA	PTAR Confenalco	N — W —	2021-08-19	10:00	Lodos
216213	3	IBAL SA	PTAR Americas	N — W —	2021-08-19	12:00	Lodos
216214	4	IBAL SA	PTAR Arboleda	N — W —	2021-08-19	14:00	Lodos
				N W			
				N W			
				N W			
				N W			
				N W			

PARTICIPANTES DEL MONITOREO

NOMBRE CONTACTO:	Nelson Martinez	FIRMA CONTACTO:	
NÚMERO IDENTIFICACIÓN CONTACTO:	93369173		
NOMBRE TÉCNICO DE MONITOREO:	Karen Cucaita Fandiño	FIRMA TÉCNICO DE MONITOREO:	Karen
NÚMERO IDENTIFICACIÓN TÉCNICO DE MONITOREO:	1.010.235.790 de Bogotá		

EMBALAJE Y TRANSPORTE DE LA MUESTRA

TIPO DE ENVÍO:	Terrestre:	X	Aéreo:	—	EMPRESA:	Analquim	
RESPONSABLE DEL ENVÍO:	Karen Cucaita Fandiño				FECHA DE ENVÍO:	2021/08/19	HORA DE ENVÍO: (hh:mm)
REFRIGERADO:	Si:	X	No:	—	—		No. RECIPIENTES: 4

RECEPCIÓN DE LA MUESTRA

FECHA Y HORA: (aaaa-mm-dd hh:mm)	2021-08-20	RESPONSABLE DE LA RECEPCIÓN:	Viviana Varela

CONDICIONES DE LA MUESTRA:

pH PRESERVACIÓN:	DQO, POH, NKT, PT, DT, N-NH4, COT:	—	CIANURDS:	—	CR+6:	—	GARRAFA F-Q:	6
	GYA, TPH:	—	SULFUROS:	—	METALES:	—	PLAGUICIDAS:	—
	OTROS:	—			TEMPERATURA DE TESTIGO (°C):		3,7° - 3,84°	

OBSERVACIONES

—
—
—
—

CONTROL DE DATOS

Revisado:		Aprobado:	

ANALQUIM LTDA.
ANÁLISIS FISICOQUÍMICOS Y CALIDAD DEL AGUA

CARACTERIZACIÓN IN-SITU

COTIZACIÓN:	x	ORDEN SERVICIO:		CONTRATO:		No.:	ANQ-2920-21 / 2021-07-06	CÓDIGO DE LA MUESTRA
PUNTO DE MONITOREO:								216211-216214

***INFORMACION GENERAL DE LA ACTIVIDAD**

0.1) OBJETIVO DEL MONITOREO:		0.2) FECHA DE MONITOREO: (aaaa-mm-dd)	2021/08/19
0.3) SECTOR PRODUCTIVO:			
0.4) HORARIO LABORAL:	(Horas día / 24 Horas):	Número de días a la Semana:	
0.5) FUENTE ABASTECIMIENTO DE AGUA:			

***TIPO DE MUESTRA A MONITOREAR**

0.1.) CUERPO DE AGUA SUPERFICIAL:		0.1.1.) Tipo de ecosistemas (Monitoreo):	LÓTICO		LÉNTICO		
0.1.2.) Características del entorno (Forma del canal o espejo de agua, tipo de fondo del canal, tipo de vegetación, entre otras características del canal):			0.1.3.) Uso de agua:				
			0.1.4.) Ancho sección transversal cauce:				
			0.1.5.) Profundidad sección transversal cauce:				
0.2.) AGUA SUBTERRÁNEA:		0.2.1.) Tipo de estructura (Monitoreo):	PIEZÓMETRO		POZO DE BOMBEO		
0.2.2.) Punto de toma muestra:			0.2.3.) Uso del agua:				
0.3.) AGUA LLUVIA:		0.3.1.) Forma de almacenamiento:			0.3.2.) Escorrentía:	SI	NO
0.3.3.) Punto de toma muestra:			0.3.4.) Presencia de lluvia:	SI	NO	0.3.5.) Último Evento:	
0.4.) AGUA PARA CONSUMO HUMANO:		0.4.1.) Tipo de estructura (Monitoreo):					
0.4.2.) Tipo de tratamiento:			0.4.3.) Último mantenimiento:				
0.5.) AGUA PISCINA:		0.5.1.) Características del entorno:					
0.5.2.) Tipo de tratamiento:			0.5.3.) Punto de toma muestra:				
0.6.) AGUA RECREACIONAL:		0.6.1.) Características del entorno:					
0.6.2.) Tipo de tratamiento:			0.6.3.) Punto de toma muestra:				
0.7.) AGUA RESIDUAL (AR):		0.7.1.) Tipo de muestra (Monitoreo):	ARD		ARnD		Agua Reuso
0.7.2.) ACTIVIDAD GENERADORA AR:							
0.7.3.) TIEMPO OPERACIÓN ACTIVIDAD GENERADORA AR:	(Horas día / 24 Horas):		Número de días a la Semana:				
0.7.4.) TIPO DE TRATAMIENTO AR:							
0.7.5.) FRECUENCIA DE TRATAMIENTO AR:							
0.7.6.) TIEMPO DESCARGA AR:	(Horas día / 24 Horas):		Número de días a la Semana:				
0.7.7.) TIPO DESCARGA AR:	Periódica regular:		Periódica irregular:		Irregular:		Continua:
0.7.8.) DESCARGA VERTIMIENTO:	Fuente superficial:		Nombre:				
	Red de alcantarillado:		Red interna:		Red pública:		
	Otro:						
0.7.9.) ESTRUCTURA DE VERTIMIENTO:							
0.7.10.) RE-USO AGUA TRATADA:	Agrícola:		Industrial:		Otro:		

***AFORO DE CAUDALES**

0.8.) MÉTODO MEDICIÓN DE CAUDAL:	VOLUMÉTRICO (Volumen L / Tiempo s):		ÁREA-VELOCIDAD (m³/s = m/s):		OTRO:

***MEDICIONES PARÁMETROS IN-SITU**

PUNTO	HORA	TEMPERATURA		pH	SSED (ml)	COND	OTROS PARÁMETROS		AFORO CAUDAL		CAUDAL	ALÍCUOTA
									VOLUMEN	TIEMPO		
Hora	(hh:mm)	(°C) Medida	(°C) Corregido	(Unidades)	LC <0,1	(µs/cm)			(Litros)	(Segundo)	(Litros/segundo)	(mL)

ANALQUIM LTDA.
ANÁLISIS FISICOQUÍMICOS Y CALIDAD DEL AIRE

CARACTERIZACIÓN IN-SITU

PUNTO	HORA	TEMPERATURA		pH	SSED (mL)	COND	OTROS PARÁMETROS		AFORO CAUDAL		CAUDAL	ALÍCUOTA
No.	(hh:mm)	(°C) Medida	(°C) Corregida	(Unidades)	LC <0,1	(µs/cm)			VOLUMEN (Litros)	TIEMPO (Segundos)	(Litros/segundo)	(mL)

***CONTROL DE CALIDAD MEDICIONES IN SITU**

Hora	pH 1	pH 2	DPR	SSED 1	SSED 2	DPR	COND 1	COND 2	DPR
hh:mm	Unidades	Unidades	%	mL/L	mL/L	%	µS/cm	µS/cm	%

Hora	OD1	OD2	DPR	CRL1	CRL2	DPR	Otros			DPR
hh:mm	mg/L	mg/L	%	mg/L	mg/L	%				%

Para calcular la Diferencia de Porcentaje Relativo (% DPR) emplee la siguiente fórmula: $DPR(\%) = \frac{(x_1 - x_2)}{(x_1 + x_2)/2} \cdot 100$

Para definir los límites del equipo/ensayo, revise la carta control

AJUSTE: SI: NO: ENSAYO(s):

VARIABLES	pHímetro ANQ:				Conductímetro ANQ:		Oxímetro ANQ:		Termómetro ANQ:		Correntómetros ANQ:				Cloro Residual ANQ:			
AJUSTE	4,00:		7,00:		84:		CAL =				Micro		Molí		Kit Cloro ANQ:		Blanco (mg/L) =	
	10,00:		Pend:		1413:		Patrón O =				Equación				Bureta ANQ:		1,50 (mg/L) =	

***MUESTRAS PUNTUALES**

Coliformes Totales		Coliformes Termotolerantes	1	E.COLI		Mesófilos		Heterótrofos		Enterococos		Pseudomona		Giardia	
Cryptosporidium		Salmonella	1	Huevos de Helminto	1	Acidez Total		Alcalinidad Total		Fosfatos Ó Ortofosfatos		Bicarbonatos		Carbonatos	
Hidrúridos		Cromo Hexavalente		Sulfuros		Grasas y Aceites		Hidrocarburos Totales		Trazabilidad		Formaldehído		Trihalometanos	
GRD		BTEX		COV's		AOX		Clorofila		Salinidad					
Otros												Hora Toma (hh:mm):			

***CONDICIONES AMBIENTALES MONITOREO**

CONDICIONES CLIMATOLÓGICAS / TEMPERATURA AMBIENTE °C	Soleado	Soleado / Nublado	Nublado	Nublado / Llovizna	Llovizna	Soleado / Llovizna	Espacio cerrado
	Jornada 1	Jornada 1	Jornada 1	Jornada 1	Jornada 1	Jornada 1	Jornada 1
	Jornada 2	Jornada 2	Jornada 2	Jornada 2	Jornada 2	Jornada 2	Jornada 2

***OBSERVACIONES**

(El símbolo (.) corresponde al separador decimal.

***PARTICIPANTES DEL MONITOREO**

**Nombre Contacto:		**Nombre Técnico de Monitoreo:	Karen Cucalta Fandiño
**Número Identificación Contacto:		**Número Identificación Técnico de Monitoreo:	1.010.235.790 de Bogotá
**Firma Contacto:		**Firma Técnico de Monitoreo:	

****CONTROL DE DATOS**

**Revisado:		**Aprobado:	

HC
HydroChemical
Nit. 901.202.162 – 0

ANEXO No 2

RESULTADOS DE LABORATORIO

Calle 40 N° 2 – 45 La Castellana. Tel: 2779924 Ibagué-Tolima
e-mail: hydrochemical2@yahoo.com
Celular 3012118757 – 312 4482504

ANALQUIM LTDA.
ANALISIS FISICOQUIMICOS Y CALIDAD DEL AIRE

IDEAM Instituto de Hidrología, Meteorología y Estudios Ambientales
ACREDITACIÓN
NTC – ISO / IEC - 17025:2017
Res. No. 0090 / 02-02-2021

INFORME DE RESULTADOS DE LABORATORIO

CÓDIGO: 216213
PÁGINA: 1 de 1

SEÑOR(ES): **IBAL SA**
DIRECCIÓN: TELÉFONO:
MUESTRA PROCEDENTE DE : **IBAGUE** DEPARTAMENTO: **TOLIMA**
LUGAR TOMA DE LA MUESTRA: **3. IBAL SA**
PUNTO DE CAPTACIÓN: **PTAR AMERICAS**
TIPO DE MUESTRA : **LODOS**
FECHA DE TOMA DE LA MUESTRA: **2021-08-19** HORA TOMA DE LA MUESTRA: **12:00 H**
FECHA RECEPCION DE LA MUESTRA: **2021-08-20**

RESULTADOS

ENSAYO	*FEC-ANALISIS*	*TECNICA DE ANALISIS*	*REFERENCIA*	*RESULTADO*
a. ARSENICO	2021-09-06	A.A de Generador de Hidruros	EPA 3052 (Modificado) - SM 3114 C	<1,8 mg As/kg
z. CADMIO	2021-09-06	Espectrofotometría de A. A	EPA 3052 (Modificado) - SM 3111 B	2,8 mg Cd/kg
z. COBRE	2021-09-06	Espectrofotometría de A. A	EPA 3052 (Modificado) - SM 3111 B	98 mg Cu/kg
z. COLIFORMES TERMOTOLERANTES (FECALES)	2021-08-20	Sustrato Enzimático - Multicelda	SM 9223 B (Modificado)	1,88x10^2 NMP/g
a. CROMO	2021-09-06	Espectrofotometría de A. A	EPA 3052 (Modificado) - SM 3111 B	72 mg Cr/kg
z. HUEVOS DE HELMINTOS	2021-08-20	Modificado de Bailenger	NOM SEMARNAT 2002	15 Huevos /2g ST
z. MERCURIO	2021-09-06	A.A. - Generador de Hidruros Vapor Frio	EPA 3052 (Modificado) - SM 3112 B	<1,8 mg Hg/kg
z. MOLIBDENO	2021-09-06	A.A Electrothermal - Horno Grafito	EPA 3052 (Modificado) - SM 3111 D	<40 mg Mo/kg
a. NÍQUEL	2021-09-06	Espectrofotometría de A. A	EPA 3052 (Modificado) - SM 3111 B	21 mg Ni/kg
a. PLOMO	2021-09-06	Espectrofotometría de A. A	EPA 3052 (Modificado) - SM 3111 B	31 mg Pb/kg
z. SALMONELLA SPP	2021-08-20	Ausencia/Presencia	SM 9260 B	Ausencia -
z. SELENIO	2021-09-06	A.A de Generador de Hidruros - Aire/Acetileno	EPA 3052 (Modificado) - SM 3114 C	<1,8 mg Se/kg
a. ZINC	2021-09-06	Espectrofotometría de A. A	EPA 3052 (Modificado) - SM 3111 B	1014 mg Zn/kg
No ANALISIS 13 --- FIN DEL REPORTE				

OBSERVACIONES: Muestra puntual recolectada por personal de ANALQUIM LTDA. Procedimiento ANQ-PR.062 y plan de muestreo ANQ-PL-091.
Nombre del muestreador: Karen Cucaita Fandiño. Ingeniera Ambiental. C.C 1.010.335.790 de Bogotá D.C.
Referencia (EPA): Environmental Protection Agency.
Referencia (NOM): Normas Oficiales Mexicanas
Referencia (SM): Standard Methods for the Examination of Water and Wastewater. 23rd Edition. 2017.
a. Ensayo(s) de laboratorio acreditado(s) en Analquim Ltda. Resolución de acreditación Nº 0090 de Febrero de 2021. IDEAM
z. Parámetros no acreditados realizados en Analquim LTDA.
El presente documento no podrá ser reproducido parcialmente y es válido únicamente si tiene firma.
Si desea verificar el Informe de Resultados, puede comunicarse al correo controldeproyectos@analquim.com

NOTA: Los resultados del presente informe hacen referencia únicamente a la muestra analizada.

Bogotá, 2021-09-20
FECHA DE EXPEDICIÓN

Qca. Liza Bibiana Rodríguez
DIRECTORA DE LABORATORIO

ANQ-PL-071-1 - Versión 2

FIN DE FIRMAS

El plazo límite para cualquier observación sobre los resultados de este informe, es de 5 días hábiles contados a partir de la fecha de expedición del mismo.

ANEXO No 3

ACREDITACIÓN LABORATORIO

INSTITUTO DE HIDROLOGÍA METEOROLOGÍA Y ESTUDIOS AMBIENTALES - IDEAM

RESOLUCIÓN N.° 0090 de 2 FEB 2021

"Por la cual se renueva la acreditación y extiende el alcance a la sociedad **ANALQUIM LTDA.**, para producir información cuantitativa física, química y biótica, para los estudios o análisis ambientales requeridos por las Autoridades Ambientales competentes, relacionada con la calidad del medio ambiente y de los recursos naturales renovables"

LA DIRECTORA GENERAL DEL INSTITUTO DE HIDROLOGÍA, METEOROLOGÍA Y ESTUDIOS AMBIENTALES – IDEAM-

En ejercicio de sus facultades legales y en especial las conferidas por el Decreto 291 de 2.004, artículo 5, y el artículo 2.2.8.10.1.5 del Decreto 1076 de 2015, el Decreto 1708 del 4 de septiembre de 2018, la Resolución No. 0268 del 06 de marzo de 2015 del IDEAM,

CONSIDERANDO:

Que mediante Resolución N°1215 del 14 de junio de 2016, el Instituto de Hidrología, Meteorología y Estudios Ambientales – IDEAM, otorgó la renovación de la acreditación y extensión del alcance para producir información cuantitativa física, química y biótica para los estudios o análisis ambientales requeridos por las autoridades ambientales competentes y de carácter oficial, relacionada con la calidad del medio ambiente y de los recursos naturales renovables, a la sociedad **ANALQUIM LTDA.**, identificada con NIT 830.055.841-5 con domicilio en la Carrera 25 No. 73 – 60 / 66, en la cuidad de Bogotá, bajo los lineamientos de norma NTC-ISO/IEC 17025 "Requisitos Generales de Competencia de Laboratorios de Ensayo y Calibración", versión 2005, por un término de 3 años.

Que mediante la Resolución N°2147 del 23 de septiembre de 2016, el Instituto de Hidrología, Meteorología y Estudios Ambientales – IDEAM, resolvió el recurso interpuesto por la sociedad **ANALQUIM LTDA.**, contra la resolución N°1215 del 14 de junio de 2016.

Que mediante la Resolución N°2828 del 15 de diciembre de 2016, el Instituto de Hidrología, Meteorología y Estudios Ambientales – IDEAM, extendió el alcance de la acreditación para producir información cuantitativa física, química y biótica para los estudios o análisis ambientales requeridos por las autoridades ambientales competentes y de carácter oficial, relacionada con la calidad del medio ambiente y de los recursos naturales renovables, a la sociedad **ANALQUIM LTDA.**

Que mediante la Resolución N°1722 del 15 de agosto de 2017, el Instituto de Hidrología, Meteorología y Estudios Ambientales – IDEAM, extendió el alcance de la acreditación para producir información cuantitativa física, química y biótica para los estudios o análisis ambientales requeridos por las autoridades ambientales competentes y de carácter oficial, relacionada con la calidad del medio ambiente y de los recursos naturales renovables, a la sociedad **ANALQUIM LTDA.**

Que mediante la Resolución N°0556 del 05 de marzo de 2018, el Instituto de Hidrología, Meteorología y Estudios Ambientales – IDEAM, extendió el alcance de la acreditación para producir información cuantitativa física, química y biótica para los estudios o análisis ambientales requeridos por las autoridades ambientales competentes y de carácter oficial, relacionada con la calidad del medio ambiente y de los recursos naturales renovables, a la sociedad **ANALQUIM LTDA.**

Que mediante Resolución N°1335 de 13 de junio de 2018, el Instituto de Hidrología, Meteorología y Estudios Ambientales – IDEAM, modificó el alcance de la acreditación para producir información cuantitativa, física, química y biótica para los estudios o análisis ambientales requeridos por las autoridades ambientales competentes y de carácter oficial, relacionada con la calidad del medio ambiente y de los recursos naturales renovables, a la sociedad **ANALQUIM LTDA.**

Que mediante la Resolución N°2146 del 17 de septiembre de 2018, el Instituto de Hidrología, Meteorología y Estudios Ambientales – IDEAM, resolvió el recurso interpuesto por la sociedad **ANALQUIM LTDA.**, contra la resolución N°1335 de 13 de junio de 2018.

Que mediante Resolución N°0268 del 13 de marzo de 2019, el Instituto de Hidrologia, Meteorología y Estudios Ambientales – IDEAM, extendió el alcance de la acreditación para producir información cuantitativa física, química y biótica, para los estudios o análisis ambientales requeridos por las autoridades ambientales competentes e información de carácter oficial, relacionada con la calidad del medio ambiente y de los recursos naturales renovables, a la sociedad **ANALQUIM LTDA.**

Que mediante Resolución N°0414 del 7 de mayo de 2019, el Instituto de Hidrología, Meteorología y Estudios Ambientales – IDEAM, modificó el alcance de la acreditación para producir información cuantitativa, física, química y biótica para los estudios o análisis ambientales requeridos por las autoridades ambientales competentes a la sociedad **ANALQUIM LTDA.**

Que mediante la Resolución N°0822 del 6 de agosto de 2019, el Instituto de Hidrología, Meteorología y Estudios Ambientales – IDEAM, resolvió el recurso interpuesto por la sociedad **ANALQUIM LTDA.**, contra la resolución N°0414 del 7 de mayo de 2019.

Que mediante comunicación con radicado N°20189910156512 del 04 de diciembre de 2018, el IDEAM recibió por parte de la sociedad **ANALQUIM LTDA.**, el formulario de solicitud de evaluación para la renovación de la acreditación y extensión del alcance, ante este Instituto.

Que el 20 de diciembre de 2018, mediante oficio con radicado N°20186010032571 del 13 de diciembre del 2018, el Instituto de Hidrología, Meteorología y Estudios Ambientales – IDEAM, solicitó a la sociedad **ANALQUIM LTDA.**, por primera vez, aclaración del alcance para la visita de evaluación para la renovación de la acreditación y extensión del alcance.

Que mediante escrito con radicado N°20199910003842 del 21 de enero de 2019, el IDEAM recibió por parte de la sociedad **ANALQUIM LTDA.**, el segundo formulario único de solicitud de evaluación para la renovación de la acreditación y extensión del alcance, con las aclaraciones respectivas en cuanto al alcance de la visita, ante este Instituto.

Que mediante escrito con radicado N°20199910020932 del 27 de febrero de 2019, el IDEAM recibió por parte de la sociedad **ANALQUIM LTDA.**, el tercer formulario único de solicitud de evaluación para la renovación de la acreditación y extensión del alcance, indicando que realizaron unos cambios al alcance, ante este Instituto.

Que mediante Auto de Inicio N°0006 del 27 de marzo de 2019, el Instituto de Hidrología, Meteorología y Estudios Ambientales – IDEAM, inició el trámite de renovación de la acreditación y extensión del alcance para producir información cuantitativa física, química y biótica, para los estudios o análisis ambientales requeridos por las autoridades ambientales competentes, de la sociedad **ANALQUIM LTDA.**, identificada con NIT 830.055.841-5 con domicilio en la Carrera 25 No. 73 – 60 / 66, en la cuidad de Bogotá, para las siguientes variables, bajo los lineamientos de la norma NTC-ISO/IEC 17025 "Requisitos Generales de Competencia de Laboratorios de Ensayo y Calibración", versión 2017:

Que mediante oficio con radicado N°20199910040932 del 11 de abril de 2019, la sociedad **ANALQUIM LTDA.**, solicitó el retiro de las siguientes variables y por tanto no serán tenidas en cuenta dentro del alcance del presente Acto Administrativo:

MATRIZ AIRE – INMISIONES O CALIDAD DEL AIRE

1. **Análisis de Laboratorio para la Determinación de Ozono:** Método Colorimétrico con Yoduro de Potasio Alcalino, P&CAM 411 (APHA 820). *Apha Intersociety Committee. Methods for Air Sampling and Analysis, 3ra Ed.* 1989.

Que el 30 de abril de 2019 el Instituto de Hidrología, Meteorología y Estudios Ambientales – IDEAM, mediante oficio con radicado N°20196010007321 del 23 de abril de 2019, envió a la sociedad el **ANALQUIM LTDA.**, la cotización y orden de consignación o pago para la visita de renovación de la acreditación y extensión del alcance.

Que mediante escrito con radicado N° 20199910059402 del 30 de mayo de 2019, la sociedad **ANALQUIM LTDA.**, envió al Instituto de Hidrología, Meteorología y estudios Ambientales – IDEAM, el soporte de pago correspondiente a la auditoría para la renovación de la acreditación y extensión del alcance ante este instituto.

Que mediante escrito con radicado N° 20199910076082 del 11 de julio de 2019, la sociedad **ANALQUIM LTDA.**, solicitó al Instituto de Hidrología, Meteorología y estudios Ambientales – IDEAM, el acogimiento a la resolución N° 2455 de 2014.

Que el 1 de agosto de 2019 el Instituto de Hidrología, Meteorología y Estudios Ambientales – IDEAM, mediante oficio con radicado N° 20196010014201 del 25 de julio de 2019, dio respuesta a la sociedad **ANALQUIM LTDA.**, indicando la procedencia de la solicitud de acogimiento a la Resolución No. 2455 del 13 de septiembre de 2014.

Que el 14 de agosto de 2019 el Instituto de Hidrología, Meteorología y Estudios Ambientales – IDEAM, mediante comunicación electrónica con radicado N°20196010015491 del 13 de agosto de 2019, envió a la sociedad **ANALQUIM LTDA.**, la confirmación de las fechas para la realización de la visita de renovación de la acreditación y extensión del alcance.

Que el 8 de octubre de 2019 mediante comunicación electrónica archivada con radicado N°20196010025071 del 16 de diciembre de 2019, el Instituto de Hidrología, Meteorología y Estudios Ambientales – IDEAM, envió a la sociedad **ANALQUIM LTDA.**, los documentos plan y cronograma para la visita de renovación de la acreditación y extensión del alcance.

Que la visita de evaluación para la renovación de la acreditación y extensión del alcance de la sociedad **ANALQUIM LTDA.**, se llevó a cabo del 15 al 31 de octubre de 2019, tal y como se advierte en los registros que obran en el radicado N°20196010025071 del expediente N°20186010010040007 5E, perteneciente a la Subdirección de Estudios Ambientales.

Que durante la visita de evaluación para la renovación de la acreditación y extensión del alcance, la sociedad **ANALQUIM LTDA.**, solicitó el retiro de las siguientes variables (Conforme reposa en los registros del radicado N°20196010025071 del 16 de diciembre de 2019) y por tanto no serán tenidas en cuenta dentro del alcance del presente Acto Administrativo:

VARIABLES DE RENOVACIÓN

Matriz Agua:

1 **Compuestos Fenólicos por Cromatografía de Gases [2,4-Dinitrofenol, 4,6-Dinitro-2-Metilfenol]:** Extracción Líquido- Líquido EPA 3510 C, Rev. 3, diciembre 1996 - Cromatografía de Gases con Detector de Ionización de Llama (GC/FID), EPA 8041 A, Rev. 1, noviembre 2007.

Matriz Suelo:

1 **Humedad:** Gravimétrico, IGAC, 6ta Edición, 2006. Modificado.

Matriz Aire – Emisiones Generadas Por Fuentes Fijas:

1 **Análisis de Laboratorio para la Determinación de las Emisiones de Metales desde Fuentes Estacionarias [Estaño].** U.S. EPA CFR, Titulo 40, Parte 60, Apéndice A-8. Método 29. Espectrofotometría Llama Directa Aire – Acetileno SM 3111 B.

Matriz Aire – Calidad Del Aire:

1 **Análisis de Laboratorio para Compuestos Orgánicos No Halogenados [Benceno, Etilbenceno, Tolueno, o-Xileno, m+p-Xileno]:** Hidrocarburos, NIOSH Manual de Métodos Analíticos (NMAM) 4ta edición, Método 1501, 2003 / Orgánicos No Halogenados usando Cromatografía de Gases – Detección de Ionización en Llama (GC/FID), U.S. EPA 8015 D, Revisión 4, junio 2003. (0,2 µg – 10 µg).

2 **Análisis de Laboratorio para Compuestos Orgánicos No Halogenados [n-Decano (10), n-Undecano (11), n-Dodecano (12), n-Tridecano (13), n-Tetradecano (14), n-Pentadecano (15), n-Hexadecano (16), n-Heptadecano (17), n-Octadecano (18), n-Nonadecano (19), n-Eicosano (20), n-Heneicosano (21), n-Docosano (22), n-Tricosano (23), n-Tetracosano (24), n-Pentacosano (25)]:** Hidrocarburos, NIOSH Manual de Métodos Analíticos (NMAM) 4ta edición, Método 1500, 2003 / Orgánicos No Halogenados usando Cromatografía de Gases – Detección de Ionización en Llama (GC/FID), U.S. EPA 8015 D, Revisión 4, Junio 2003. (0,2 µg – 10 µg).

Matriz Sedimento:

1. **Metales [Cobalto]:** Digestión Ácida Asistida con Microondas, U.S. EPA 3052, Revisión 0, diciembre 1996 - Espectrometría de Absorción Atómica en Llama Directa Aire – Acetileno, SM 3111 B.

Que mediante documento con radicado N°20199910137942 del 28 de noviembre de 2019, la sociedad **ANALQUIM LTDA.**, allegó al IDEAM los resultados de las pruebas de evaluación de desempeño para las variables, presentadas con el proveedor MERCK, Quick Turn QT-0025981, con vigencia al 16 de noviembre de 2020.

Que mediante documento con radicado N°20199910137992 del 28 de noviembre de 2019, la sociedad **ANALQUIM LTDA.**, allegó al IDEAM los resultados de las pruebas de evaluación de desempeño para las variables, presentadas con el proveedor MERCK, Quick Turn: QT-0026378, con vigencia al 22 de noviembre de 2020.

Que mediante documento con radicado N°20199910145782 del 9 de diciembre de 2019, la sociedad **ANALQUIM LTDA.**, allegó al IDEAM los resultados de las pruebas de evaluación de desempeño para las variables, presentadas con el proveedor MERCK, Quick Turn: QT-0026375, con vigencia al 30 de noviembre de 2020 y Quick Turn: QT-0025473, con vigencia al 30 de noviembre de 2020.

Que el 18 de diciembre de 2020 el Instituto de Hidrología, Meteorología y Estudios Ambientales – IDEAM, envió el informe de evaluación *In Situ* correspondiente a la visita de renovación de la acreditación y extensión del alcance a la sociedad **ANALQUIM LTDA.**, mediante comunicación electrónica archivada con radicado N°20196010025101 del 16 de diciembre de 2019, en el cual se señala la necesidad de realizar una visita para verificar la implementación de las acciones correctivas para el cierre de las no conformidades, conforme lo establece el Artículo 25 de la Resolución 0268 de 2015 proferida por el IDEAM.

Que el 23 de diciembre de 2019 la sociedad **ANALQUIM LTDA.**, mediante comunicación electrónica archivada con radicado N°20199910156992 del 31 de diciembre de 2019, envió al Instituto de Hidrología, Meteorología y Estudios Ambientales – IDEAM, el plan de acciones correctivas para revisión y retroalimentación.

Que mediante comunicaciones electrónicas archivadas con radicados N°20199910156822 del 30 de diciembre de 2019 y N°20209910000312 del 2 de enero de 2020, la sociedad **ANALQUIM LTDA.**, solicitó al Instituto de Hidrología, Meteorología y Estudios Ambientales – IDEAM, la corrección del Informe de Evaluación In Situ emitido mediante radicado N°20196010025101 del 16 de diciembre de 2019.

Que el 31 de diciembre de 2019 mediante comunicación electrónica archivada con radicado N°20196010026361 del 31 de diciembre de 2019, el Instituto de Hidrología, Meteorología y Estudios Ambientales – IDEAM, envió a la sociedad **ANALQUIM LTDA.**, el plan de acciones correctivas revisado por el equipo evaluador.

Que el 14 de febrero de 2020 el Instituto de Hidrología, Meteorología y Estudios Ambientales – IDEAM, mediante oficio con radicado N°20206010000241 del 4 de febrero de 2020, envió a la sociedad el **ANALQUIM LTDA.**, la cotización y orden de consignación o pago para la visita de verificación de la implementación de las acciones correctivas, generada con ocasión de la visita de evaluación realizada para la renovación de la acreditación y extensión del alcance.

Que mediante documento con radicado N°20209910036172 del 5 de mayo de 2020, la sociedad **ANALQUIM LTDA.**, allegó al IDEAM los resultados de las pruebas de evaluación de desempeño para las variables, presentadas con el proveedor MERCK, Quick Turn; QT-0028126, con vigencia al 1 de mayo de 2021.

Que mediante documento con radicado N°20209910037532 del 15 de mayo de 2020, la sociedad **ANALQUIM LTDA.**, allegó al IDEAM los resultados de las pruebas de evaluación de desempeño para las variables, presentadas con el proveedor MERCK, Quick Turn: QT-0026406, con vigencia al 7 de mayo de 2021.

Que mediante documento con radicado N°20209910039282 del 22 de mayo de 2020, la sociedad **ANALQUIM LTDA.**, allegó al IDEAM los resultados de las pruebas de evaluación de desempeño para las variables, presentadas con el proveedor MERCK, Quick Turn: QT-0026396, con vigencia al 30 de noviembre de 2020, Quick Turn: QT-0025995, con vigencia al 1 de enero de 2021, Quick Turn: QT-0026405, con vigencia al 1 de enero de 2021; y con el proveedor ERA, PT Report 100719H, con vigencia a 11 de febrero de 2021.

Que mediante documento con radicado N°20209910044082 del 26 de junio de 2020, la sociedad **ANALQUIM LTDA.**, allegó al IDEAM los resultados de las pruebas de evaluación de desempeño para las variables, presentadas con el proveedor ERA, PT Report 050720H, con vigencia al 17 de junio de 2021.

Que el 2 de julio de 2020 el Instituto de Hidrología, Meteorología y Estudios Ambientales – IDEAM, envió el informe de evaluación *In Situ*, **corregido**, correspondiente a la visita de renovación de la acreditación y extensión del alcance a la sociedad **ANALQUIM LTDA.**, mediante comunicación electrónica archivada con radicado N°20206010007891 del 27 de mayo de 2020, en el cual se señala la necesidad de realizar una visita para verificar la implementación de las acciones correctivas para el cierre de las no conformidades, conforme lo establece el Artículo 25 de la Resolución 0268 de 2015 proferida por el IDEAM.

Que el 8 de julio de 2020 el Instituto de Hidrología, Meteorología y Estudios Ambientales – IDEAM, mediante comunicación electrónica con radicado N°20206010010861 del 6 de julio de 2020, envió a la **ANALQUIM LTDA.**, la confirmación de las fechas para la realización de la visita de verificación de acciones correctivas para los hallazgos catalogados como no conformidades en la visita de evaluación de renovación de la acreditación y extensión del alcance.

Que el 22 de julio de 2020 mediante comunicación electrónica archivada con radicado N°20206010012031 del 22 de julio de 2020, el Instituto de Hidrología, Meteorología y Estudios Ambientales – IDEAM, envió a la sociedad **ANALQUIM LTDA.**, los documentos plan y cronograma para la visita de verificación de acciones correctivas, generada con ocasión de la visita de evaluación realizada para la renovación de la acreditación y extensión del alcance.

Que la visita de verificación de acciones correctivas para los hallazgos catalogados como no conformidades en la visita de evaluación de renovación y extensión de la acreditación en la matriz agua de la sociedad **ANALQUIM LTDA.**, se llevó a cabo del 11 al 13 de agosto de 2020, tal y como se advierte en los registros que obran en el radicado N°20206010012031 del expediente N°201860100100400075E, perteneciente a la Subdirección de Estudios Ambientales.

Que durante la visita de verificación de acciones correctivas para los hallazgos catalogados como no conformidades en la visita de evaluación de renovación de la acreditación y extensión del alcance, la sociedad **ANALQUIM LTDA.**, solicitó el retiro de las siguientes variables (Conforme reposa en los registros del radicado N°20209910052742 del 20 de agosto de 2020) y por tanto no serán tenidas en cuenta dentro del alcance del presente Acto Administrativo:

VARIABLES DE RENOVACIÓN:

Matriz Aire – Emisiones Generadas Por Fuentes Fijas:

Toma de muestra para la Determinación de las Emisiones de Material Particulado desde la Industria del Procesamiento de Asfalto y Mantos Asfalticos: U.S. EPA CFR, Título 40, Parte 60, Apéndice A-3, Método 5A.

Que durante la visita de verificación de acciones correctivas para los hallazgos catalogados como no conformidades en la visita de evaluación de renovación de la acreditación y extensión del alcance, la sociedad **ANALQUIM LTDA.**, solicitó la modificación de las siguientes variables (Conforme reposa en los registros del radicado N°20209910052742 del 20 de agosto de 2020) y por tanto serán tenidas en cuenta dentro del alcance del presente Acto Administrativo:

MATRIZ	Cambiar de:	Cambiar por:
Residuos Peligrosos:	**Corrosividad (pH):** Electrométrico, U.S. EPA 9040C, Revisión 3, noviembre 2004 Modificado	**Corrosividad (pH):** Electrométrico, U.S. EPA 9040C, Revisión 3, noviembre 2004.

Que mediante documento con radicado N°20209910049012 del 27 de julio de 2020, la sociedad **ANALQUIM LTDA.**, allegó al IDEAM los resultados de las pruebas de evaluación de desempeño para las variables, presentadas con el proveedor ERA, PT Report 060420G, con vigencia al 27 de julio de 2021.

Que mediante documento con radicado N°20209910051062 del 10 de agosto de 2020, la sociedad **ANALQUIM LTDA.**, allegó al IDEAM los resultados de las pruebas de evaluación de desempeño para las variables, presentadas con el proveedor MERCK, Quick Turn: QT-0028587, con vigencia al 31 de julio de 2021 y Quick Turn: QT-0028350, con vigencia al 31 de julio de 2021.

Que mediante documento con radicado N°20209910051582 del 12 de agosto de 2020, la sociedad **ANALQUIM LTDA.**, allegó al IDEAM los resultados de las pruebas de evaluación de desempeño para las variables, presentadas con el proveedor ERA, PT Report 060420I, con vigencia al 10 de agosto de 2021.

Que mediante documento con radicado N°20209910055742 del 04 de septiembre de 2020, la sociedad **ANALQUIM LTDA.**, allegó al IDEAM los resultados de las pruebas de evaluación de desempeño para las variables, presentadas con el proveedor MERCK, Quick Turn: QT-0028585, con vigencia al 12 de agosto de 2021, Quick Turn: QT-0028571, con vigencia al 28 de agosto de 2021; y con el proveedor ERA, PT Report 080520**F**, con vigencia al 20 de agosto de 2021.

Que mediante documento con radicado N°20209910056402 del 09 de septiembre de 2020, la sociedad **ANALQUIM LTDA.**, allegó al IDEAM los resultados de las pruebas de evaluación de desempeño para las variables, presentadas con el proveedor ERA, PT Report 060420**H**, con vigencia al 7 de septiembre de 2021.

Que mediante documento con radicado N°20209910057772 del 17 de septiembre de 2020, la sociedad **ANALQUIM LTDA.**, allegó al IDEAM los resultados de las pruebas de evaluación de desempeño para las variables, presentadas con el proveedor MERCK, Quick Turn: QT-0028878, con vigencia al 27 de agosto de 2021 y Quick Turn: QT-0028879, con vigencia al 11 de septiembre de 2021.

Que mediante oficio con radicado N°20206010017931 del 30 de septiembre del 2020, el Instituto de Hidrología, Meteorología y Estudios Ambientales – IDEAM, dio respuesta a la sociedad **ANALQUIM LTDA.**, indicando la procedencia a la solicitud con radicado N°20209910051252 del 11 de agosto del 2020, mediante el cual allegó la consulta realizada al Standard Methods y solicitó la modificación de las siguientes variables de renovación, por lo tanto serán tenidas en cuenta dentro del alcance del presente Acto Administrativo.

MATRIZ	Cambiar de:	Cambiar por:
Agua:	1. **Fenoles:** Limpieza – Fotométrico Directo, SM 5530 B, D. (*Ed.23rd*). 2. **Hidrocarburos:** Partición Infrarrojo, SM 5520 C, F. (*Ed.23rd*). 3. **Fenoles:** Limpieza – Extracción con Cloroformo, SM 5530 B, C. (*Ed.23rd*). 4. **Hidrocarburos:** Extracción Soxhlet, SM 5520 D, F. (*Ed.23rd*).	1. **Fenoles Totales:** Limpieza – Fotométrico Directo, SM 5530 B, D. (*Ed.23rd*). 2. **Hidrocarburos Totales:** Partición Infrarrojo, SM 5520 C, F. (*Ed.23rd*). 3. **Fenoles Totales:** Limpieza – Extracción con Cloroformo, SM 5530 B, C. (*Ed.23rd*). 4. **Hidrocarburos Totales:** Extracción Soxhlet, SM 5520 D, F. (*Ed.23rd*).

Que mediante oficio con radicado N°20206010021051 del 6 de noviembre del 2020, el Instituto de Hidrología, Meteorología y Estudios Ambientales – IDEAM, luego de realizada la respectiva consulta al Ministerio de Medio Ambiente y Desarrollo Sostenible, indicó que la siguiente variable de renovación será modificada y tenida en cuenta dentro del alcance del presente Acto Administrativo:

MATRIZ	Cambiar de:	Cambiar por:
Matriz Aire Calidad Del Aire	1. **Toma de Muestras y Análisis de Laboratorio para la Determinación de Dióxido de Nitrógeno NO_2:** U.S. EPA EQN-1277-026. Arsenito de Sodio	1. **Toma de Muestras y Análisis de Laboratorio para la Determinación de Dióxido de Nitrógeno NO_2:** U.S. EPA EQN-1277-026. Arsenito de Sodio. **NOTA:** <u>únicamente para comparación con tiempo de exposición anual</u>

Que el 10 de noviembre de 2020 el Instituto de Hidrología, Meteorología y Estudios Ambientales – IDEAM, emitió el informe de revisión de acciones correctivas para el trámite de renovación de la acreditación y extensión del alcance en la matriz agua, de la sociedad **ANALQUIM LTDA.**, mediante comunicación electrónica con radicado N°20206010021061 del 6 de noviembre de 2020.

Que, luego de verificadas las acciones correctivas para el cierre de las no conformidades de la visita de renovación de la acreditación y extensión del alcance de la sociedad **ANALQUIM LTDA.**, el Instituto de Hidrología, Meteorología y Estudios Ambientales – IDEAM, pudo comprobar que, para las siguientes variables, hay conformidad, según lo establecido en el informe con radicado N°20206010021061 del 6 de noviembre de 2020:

<u>VARIABLES DE RENOVACIÓN</u>

Matriz Agua:

1. **Alcalinidad Total:** Volumétrico, SM 2320 B. (*Ed.23rd*).
2. **Conductividad Eléctrica:** Método de laboratorio, SM 2510 B. (*Ed.23rd*).
3. **Cloruros:** Argentométrico, SM 4500-Cl^- B. (*Ed.23rd*).
4. **Calcio Disuelto:** Volumétrico con EDTA, SM 3500-Ca B. (*Ed.23rd*).
5. **Metales Totales [Calcio, Cobalto, Cadmio, Cobre, Cromo, Hierro, Litio, Magnesio, Manganeso, Níquel, Plata, Plomo, Potasio, Sodio, Zinc]:** Digestión Asistida con Microondas / Espectrometría de Absorción Atómica con Llama Directa Aire – Acetileno, SM 3030K Modificado, SM 3111 B. (*Ed.23rd*).
6. **Metales Disueltos [Cadmio, Cobre, Cromo, Hierro, Magnesio, Manganeso, Níquel, Plata, Plomo, Zinc]:** Filtración - Espectrometría de Absorción Atómica en Llama Directa Aire – Acetileno, SM 3030B, SM 3111 B. (*Ed.23rd*).
7. **Metales Totales [Arsénico, Selenio]:** Digestión Asistida por Microondas – Generación Continua de Hidruros / Espectrometría de Absorción Atómica, SM 3030 K Modificado, 3114 C. (*Ed.23rd*).
8. **Mercurio Total:** Espectrometría de Absorción Atómica – Vapor Frio, SM 3112 B Modificado. (*Ed.23rd*).
9. **Fluoruro:** Electrodo Ion Selectivo, SM 4500- F^- C. (*Ed.23rd*).
10. **Sulfato:** Turbidimétrico, SM 4500-SO_4^{2-} E. (*Ed.23rd*).

11. **Dureza Total:** Volumétrico con EDTA, SM 2340 C. *(Ed.23rd).*
12. **Dureza Cálcica:** Volumétrico con EDTA, SM 3500-Ca B. *(Ed.23rd).*
13. **Bicarbonato, Carbonato e Hidróxido:** Volumétrico, SM 2320 B. *(Ed.23rd).*
14. **Nitrato:** Barrido Espectrofotométrico Ultravioleta, SM 4500-NO_3^- B. *(Ed.23rd).*
15. **Nitrito:** Colorimétrico, SM 4500-NO_2^- B. *(Ed.23rd).*
16. **Nitrógeno Amoniacal:** Destilación Preliminar – Volumétrico, SM 4500-NH_3 B, C. *(Ed.23rd).*
17. **Nitrógeno Orgánico:** Cálculo entre Nitrógeno Kjeldahl y Nitrógeno Amoniacal, SM 4500-Norg A. *(Ed.23rd).*
18. **Fosforo Reactivo Total (leído como Ortofosfato):** Cloruro Estañoso, SM 4500-P, D. *(Ed.23rd).*
19. **Fosforo Total:** Digestión Ácido Nítrico-Sulfúrico, Método del Ácido Ascórbico, SM 4500-P B, E. *(Ed.23rd).*
20. **Cromo Hexavalente Total:** Colorimétrico, SM 3500-Cr B. *(Ed.23rd).*
21. **Sólidos Suspendidos Totales:** Secado a 103-105°C, SM 2540 D. *(Ed.23rd).*
22. **Sólidos Disueltos Totales:** Secado a 180°C, SM 2540 C. *(Ed.23rd).*
23. **Sólidos Totales:** Secado a 103-105°C, SM 2540 B. *(Ed.23rd).*
24. **Sólidos Sedimentables:** Volumétrico, SM 2540 F. *(Ed.23rd).*
25. **Coliformes Termotolerantes (Anteriormente Fecales):** Sustrato Enzimático – Multicelda, SM 9223 B. *(Ed.23rd).* Modificado.
26. **Coliformes Totales:** Sustrato Enzimático – Multicelda, SM 9223 B. *(Ed.23rd).*
27. ***Escherichia coli:*** Sustrato Enzimático – Multicelda, SM 9223 B. *(Ed.23rd).*
28. **Huevos de helminto:** Método Bailenger Modificado, Análisis de Agua Residual para Uso en Agricultura – Manual de Laboratorio de Técnicas Parasitológicas y Bacteriológicas, OMS 1996.
29. **Bacterias Heterótrofas:** Conteo de Heterótrofos por placa extendida, SM 9215 C. *(Ed.23rd).*
30. **Bacterias Patógenas (*Salmonella sp*):** *Salmonella sp*, Método Cuantitativo 9260 B,9. NMP *(Ed.23rd).*
31. **Demanda Bioquímica de Oxígeno:** Ensayo DBO a 5 días – Electrodo de Membrana, SM 5210 B, 4500-O G. *(Ed.23rd).*
32. **Demanda Química de Oxígeno:** Reflujo Abierto, SM 5220 B. *(Ed.23rd).*
33. **Carbono Orgánico Total:** Combustión a Alta Temperatura, SM 5310 B. *(Ed.23rd).*
34. **Sulfuro:** Yodométrico, SM 4500-S^{2-} F. *(Ed.23rd).*
35. **Turbidez:** Nefelométrico, SM 2130 B. *(Ed.23rd).*
36. **Acidez Total:** Volumétrico, SM 2310 B. *(Ed.23rd).*
37. **Cianuro Total:** Tratamiento Preliminar – Destilación – Colorimétrico, SM 4500-CN^- B, C, E. *(Ed.23rd).*
38. **Cianuro Libre y Disociable en Ácido Débil:** Cianuro Disociable en Ácido Débil - Colorimétrico, SM 4500-CN^- I, E. *(Ed.23rd).*
39. **Fenoles Totales:** Limpieza – Fotométrico Directo, SM 5530 B, D. *(Ed.23rd).*
40. **Surfactantes:** Surfactantes Aniónicos como SAAM, SM 5540 C. *(Ed.23rd).*
41. **Color:** Comparación Visual, SM 2120 B. *(Ed.23rd).*
42. **Color Real:** ISO 7887: 2011, Método B, Tercera Edición.
43. **Salinidad:** Conductividad Eléctrica, SM 2520 B. *(Ed.23rd).*
44. **Aceites y Grasas:** Partición Infrarrojo, SM 5520 C. *(Ed.23rd).*
45. **Aluminio:** Eriocromo cianina R, SM 3500-Al B.
46. **Compuestos Orgánicos Volátiles No Halogenados [Benceno, Etilbenceno, Tolueno, *o*-Xileno, m+*p*-Xileno]:** Compuestos Orgánicos Volátiles en Muestras de Distintas Matrices usando Análisis de Equilibrio *Headspace*, U.S. EPA 5021A, Revisión 1, junio 2003 - Cromatografía de Gases, U.S. EPA 8015C, Revisión 3, febrero 2007.
47. **Pesticidas Organoclorados [Aldrin, α-BHC, β-BHC, γ-BHC, δ-BHC, *cis*-Clordano, *trans*-Clordano, 4,4´-DDD, 4,4´-DDE, 4,4´-DDT, Dieldrin, Endosulfan I, Endosulfan II, Endosulfan Sulfato, Endrin Aldehido, Endrin Cetona, Endrin, Heptacloro, Heptacloro Epóxido, Metoxicloro]:** Extracción Liquido-Liquido en Embudo de Separación, US-EPA 3510C, Revisión 3, diciembre 1996 – Cromatografía de Gases, US-EPA 8081B, Revisión 2, febrero 2007.
48. **Pesticidas Organosfosforados [Metil-Azinfos, Bolstar(Sulprofos), Coumafos, Diazinon, Diclorvos, Fention, Mevinfos, Metil-paration, Ronnel, Estirofos, Demeton-O y S, Etoprophos, Fensulfotion, Forato, Merfos, Naled, Tokution (Protiofos), Tricloronato, Clorpirifos, Disulfoton]:** Extracción Liquido-Liquido en Embudo de Separación, US-EPA 3510C, Revisión 3, diciembre 1996 – Cromatografía de Gases, US-EPA 8141B, Revisión 2, febrero 2007.

49. **Bifenilos Policlorados [Aroclor 1016, Aroclor 1221, Aroclor 1232, Aroclor 1242, Aroclor 1248, Aroclor 1254, Aroclor 1260]**: Extracción Liquido-Liquido en Embudo de Separación, US-EPA 3510C – Cromatografía de Gases, US-EPA 8082A, Revisión 1, febrero 2007.
50. **Hidrocarburos Aromáticos Polinucleares (PAHs) [Acenafteno, Acenaftileno, Antraceno, Benzo(a)antraceno, Benzo(a)pireno, Benzo(b)fluoranteno, Benzo(k)fluoranteno, Benzo(ghi)perileno, Criseno, Dibenzo(a,h)antraceno, Fluoranteno, Fluoreno, Indenol(1,2,3-c,d)pireno, Fenantreno, Pireno, Naftaleno,]**: Extracción Liquido-Liquido en Embudo de Separación, US-EPA 3510C, Revisión 3, Diciembre 1996 – Cromatografía de Gases, US-EPA 8100, Revisión 0, Septiembre 1986.
51. **Compuestos Orgánicos No Halogenados (Hidrocarburos del Petróleo Rango GRO):** Compuestos Orgánicos Volátiles en Muestras de Distintas Matrices usando Análisis de Equilibrio *Headspace*, U.S. EPA 5021A, Revisión 1, junio 2003 - Cromatografía de Gases, US-EPA 8015C, Revisión 3, febrero 2007.
52. **Compuestos Orgánicos No Halogenados (Hidrocarburos del Petróleo Rango DRO):** Extracción Liquido-Liquido en Embudo de Separación, US-EPA 3510 C, Revisión 3, diciembre 1996 - Cromatografía EPA 8015 D, Revisión 4, junio 2003.
53. **Hidrocarburos Totales:** Partición Infrarrojo, SM 5520 C, F. *(Ed.23rd)*.
54. **Compuestos Orgánicos Halogenados Adsorbibles (AOX):** Determinación de Compuestos Orgánicos Halogenados Adsorbibles (AOX): Fotométrico. Procedimiento interno ANQ-ME-104.
55. **Toma de Muestra Simple o puntual (variables medidas en campo): pH** (SM 4500-H^+ B, *Ed.23rd*), **Temperatura** (SM 2550 B, *Ed.23rd*), **Conductividad Eléctrica** (SM 2510 B, *Ed.23rd*), **Oxígeno Disuelto** (SM 4500-O G, *Ed.23rd*), **Sólidos Sedimentables** (SM 2540 F, *Ed.23rd*), **Caudal** (Guía para el monitoreo de vertimientos, aguas superficiales y subterráneas del IDEAM).
56. **Toma de Muestra Compuesta (variables medidas en campo): pH** (SM 4500-H^+ B, *Ed.23rd*), **Temperatura** (SM 2550 B, *Ed.23rd*), **Conductividad Eléctrica** (SM 2510 B, *Ed.23rd*), **Oxígeno Disuelto** (SM 4500-O G, *Ed.23rd*), **Sólidos Sedimentables** (SM 2540 F, *Ed.23rd*), **Caudal** (Guía para el monitoreo de vertimientos, aguas superficiales y subterráneas del IDEAM).
57. **Toma de Muestra Integrada en cuerpo Lotico (variables medidas en campo): pH** (SM 4500-H^+ B, *Ed.23rd*), **Temperatura** (SM 2550 B, *Ed.23rd*), **Conductividad Eléctrica** (SM 2510 B, *Ed.23rd*), **Oxígeno Disuelto** (SM 4500-O G, *Ed.23rd*), **Sólidos Sedimentables** (SM 2540 F, *Ed.23rd*), **Caudal** (Guía para el monitoreo de vertimientos, aguas superficiales y subterráneas del IDEAM).
58. **Toma de Muestra Integrada en cuerpo Lentico (variables medidas en campo): pH** (SM 4500-H^+ B, *Ed.23rd*), **Temperatura** (SM 2550 B, *Ed.23rd*), **Conductividad Eléctrica** (SM 2510 B, *Ed.23rd*), **Oxígeno Disuelto** (SM 4500-O G, *Ed.23rd*), **Sólidos Sedimentables** (SM 2540 F, *Ed.23rd*).
59. **Toma de Muestra de Agua Subterránea (variables medidas en campo): pH** (SM 4500-H^+ B, *Ed.23rd*), **Temperatura** (SM 2550 B, *Ed.23rd*), **Conductividad Eléctrica** (SM 2510 B, *Ed.23rd*), **Oxígeno Disuelto** (SM 4500-O G, *Ed.23rd*).
60. **Nitrógeno Amoniacal:** Metodo de Fenato, SM 4500-NH_3 B, F. *(Ed.23rd)*.
61. **Nitrógeno Kjeldahl:** Semi-micro-Kjeldahl – Destilación y Volumétrico, SM 4500-Norg C, 4500-NH_3 B, C. *(Ed.23rd)*.
62. **Magnesio:** Calculo a partir de Dureza Total y Dureza Cálcica, SM 3500-Mg B. *(Ed.23rd)*.
63. **Fenoles Totales:** Limpieza – Extracción con Cloroformo, SM 5530 B, C. *(Ed.23rd)*.
64. **Aceites y Grasas:** Extracción Soxhlet, SM 5520 D. *(Ed.23rd)*.
65. **Hidrocarburos Totales:** Extracción Soxhlet, SM 5520 D, F. *(Ed.23rd)*.
66. **Formaldehído:** Método Propio Colorimétrico con Acetilacetona, Método de Ensayo para la Determinación de Formaldehído en Aguas ANQ-ME-105
67. **Compuestos Fenólicos por Cromatografía de Gases (Incluye compuestos Fenólicos Semivolátiles) [Fenol, 2-Clorofenol, 2-Nitrofenol, 2,4-Dimetilfenol, 2,4-Diclorofenol, 4-Cloro-3-Metilfenol, 2,4,6-Triclorofenol, 4-Nitrofenol, Pentaclorofenol]:** Extracción Líquido-Líquido EPA 3510 C, Rev. 3, diciembre 1996 - Cromatografía de Gases con Detector de Ionización de Llama (GC/FID), EPA 8041 A, Rev. 1, noviembre 2007.
68. **Coliformes Termotolerantes (antes fecales):** Fermentación Tubos Multiples, SM 9221 E. *(Ed.23rd)*.
69. **Dioxido de Carbono (In Situ):** Volumétrico SM 2310 B – Análisis inmediato o menor a 15 minutos después de tomada la muestra.
70. **Compuestos Orgánicos Volátiles Halogenados (Trihalometanos) [Bromodiclorometano, Bromoformo, Cloroformo, Dibromochlorometano]:** Cromatografía de gases con Detector de

Ionización de Llama, U.S. EPA 5021 A, Revisión 2, Julio 2014, U.S. EPA 8015C Modificado, Revisión 3, febrero de 2007.

Matriz Residuos Peligrosos:

1. **TCLP – Metales: [Cadmio, Cobre, Cromo, Plata, Plomo, Zinc]:** Lixiviación Característica para Toxicidad, U.S. EPA 1311, Rev. 0, Julio 1992, Espectrometría de Absorción Atómica por Llama Directa Aire – Acetileno SM 3111 B.
2. **TCLP – Mercurio:** Lixiviación Característica para Toxicidad, U.S. EPA 1311, Rev. 0, Julio 1992, Espectrometría de Absorción Atómica Vapor Frio, SM 3112 B Modificado.
3. **Corrosividad (pH):** Electrométrico, U.S. EPA 9040C, Revisión 3, noviembre 2004.

Matriz Biota:

1. **Fitoplancton: Toma de muestra y Análisis de Fitoplancton en cuerpo de agua Lotico y Lentico:** Gestión Ambiental. Calidad de Agua. Muestreo. Técnicas Generales de Muestreo para Estudios Biológicos. GTC 25:1995. Muestreo, Técnicas de Concentración, Técnica de Conteo. SM 10200 B, C, F.
2. **Zooplancton: Toma de muestra y Análisis de Zooplancton en cuerpo de agua Lótico y Léntico:** Gestión Ambiental. Calidad de Agua. Muestreo. Técnicas Generales de Muestreo para Estudios Biológicos. GTC 25:1995. Muestreo, Técnicas de Concentración, Técnica de Conteo. SM 10200 B, C, G.
3. **Perifiton: Toma de muestra y Análisis de Perifiton en cuerpo de agua Lotico y Lentico.** Gestión Ambiental. Calidad del Agua. Muestreo. Técnicas Generales de Muestreo para Estudios Biológicos. GTC 25:1995. Muestreo, Análisis, Interpretación y Reporte de Resultados, SM 10300 B, C, E. *Rapid Bioassessment Protocols For Use in Streams and Wadeable Rivers: Periphyton, Benthic Macroinvertebrates and Fish.* Cap. 6, 2nd Ed. EPA 841-B-99-002.
4. **Macroinvertebrados Bentónicos: Toma de muestra y Análisis de Macroinvertebrados Bénticos.** Gestión Ambiental. Calidad del Agua. Muestreo. Técnicas Generales de Muestreo para Estudios Biológicos. GTC 25:1995. *Rapid Bioassessment Protocols For Use in Streams and Wadeable Rivers: Periphyton, Benthic Macroinvertebrates and Fish.* Cap. 7, 2nd Ed. EPA 841-B-99-002. Muestreo, procesamiento y análisis de la muestra, SM 10300 B, C.
5. **Peces: Toma de muestra y Análisis de Peces en cuerpo de agua Lotico y Lentico:** Gestión Ambiental. Calidad del Agua. Muestreo. Técnicas Generales de Muestreo para Estudios Biológicos. GTC 25:1995. *Rapid Bioassessment Protocols For Use in Streams and Wadeable Rivers: Periphyton, Benthic Macroinvertebrates and Fish.* Cap. 8, 2nd Ed. EPA 841-B-99-002.
6. **Macrofitas Acuáticas: Toma de muestra y Análisis de Macrofitas en cuerpo de agua Lotico y Lentico:** Gestión Ambiental. Calidad del Agua. Muestreo. Técnicas Generales de Muestreo para Estudios Biológicos. GTC 25:1995. Muestreo Cuantitativo, SM 10400 D númeral 2b, subnumerales 1 y 3.
7. **Macroinvertebrados Asociados a Macrófitas: Toma de muestra y Análisis de Macroinvertebrados Asociados a Macrófitas en cuerpo de agua Lotico y Lentico:** Gestión Ambiental. Calidad del Agua. Muestreo. Técnicas Generales de Muestreo para Estudios Biológicos. GTC 25:1995. Muestreo, Análisis, Interpretación y Reporte de Resultados, SM 10500 B, C. *Rapid Bioassessment Protocols For Use in Streams and Wadeable Rivers: Periphyton, Benthic Macroinvertebrates and Fish.* Cap. 7, 2nd Ed. EPA 841-B-99-002.

Matriz Suelo:

1. **Humedad de Campo:** Gravimétrico, IGAC, 6ta Edición, 2006.
2. **Textura:** Calidad de Suelo, Determinación de la Textura por Bouyoucos, NTC 6299: 2018-11-28, Método B.
3. **pH:** pH en Suelo, U.S. EPA 9045D, Revisión 4, noviembre 2004.
4. **Conductividad Eléctrica:** Calidad del Suelo, Determinación de la Conductividad Eléctrica, NTC 5596, 2008-03-26, Método B.

5. **Capacidad de Intercambio Catiónico:** Calidad del Suelo, Determinación de la Capacidad de Intercambio Catiónico, NTC 5268, 2014-01-29.
6. **Fósforo Total:** Corrección por humedad, Gravimétrico, IGAC, 6ta Edición, 2006. Fusión con Nitrato de sodio/Nitrato de Potasio y cuantificación colorimétrica del Azul de molibdeno. Métodos Analíticos de Laboratorio de Suelos, IGAC, 6ta Edición, 2006.
7. **Metales [Cadmio, Cobalto, Cobre, Cromo, Hierro, Litio, Manganeso, Níquel, Plata, Potasio, Sodio, Zinc]:** Digestión Ácida Asistida con Microondas, U.S. EPA 3052, Revisión 0, diciembre 1996. Modificado - Espectrometría de Absorción Atómica en Llama Directa Aire – Acetileno, SM 3111 B.
8. **Muestreo:** Gestión Ambiental. Calidad de Suelo. Muestreo. Guía para el Diseño de Programas de Muestreo, NTC 4113-1:1997-07-23. Gestión Ambiental. Calidad del Suelo. Guía sobre Técnicas de Muestreo, NTC 4113-2:1997-07-23. Guía sobre el procedimiento para la investigación de sitios naturales, semi-naturales y cultivados, NTC 4113-4:2004-04-28, Gestión Ambiental. Suelo. Toma de Muestras de Suelos para Determinar Contaminación, NTC 3656:1994-11-23.
9. **Nitrógeno Amoniacal Extractable:** Nitrógeno Amoniacal: Calidad del Suelo, Determinación del Nitrógeno Amoniacal y Nitrógeno Nitrico, NTC 5595, 2008-03-26.
10. **Aceites y Grasas:** Material Extractable con n-Hexano, U.S. EPA 9071B, Revisión 2, abril 1998.
11. **Carbono Orgánico:** Calidad del Suelo. Determinación del Carbono Orgánico, NTC 5403 Método C, 2013-07-17.

Matriz Lodo:

1. **Metales [Arsénico]:** Digestión Ácida Asistida con Microondas, U.S. EPA 3052, Revisión 0, diciembre 1996 Modificado - Generación Continua de Hidruros / Espectrometría de Absorción Atómica, SM 3114 C.
2. **Metales [Cromo, Manganeso, Níquel, Plata, Plomo, Zinc]:** Digestión Ácida Asistida con Microondas, U.S. EPA 3052, Revisión 0, diciembre 1996 Modificado - Espectrometría de Absorción Atómica en Llama Directa Aire – Acetileno, SM 3111 B.

Matriz Sedimento Continental:

1. **Metales [Arsénico]:** Digestión Ácida Asistida con Microondas, U.S. EPA 3052, Revisión 0, diciembre 1996 Modificado - Generación Continua de Hidruros / Espectrometría de Absorción Atómica, SM 3114 C.
2. **Metales [Cromo, Cobre, Hierro, Manganeso]:** Digestión Ácida Asistida con Microondas, U.S. EPA 3052, Revisión 0, diciembre 1996 Modificado - Espectrometría de Absorción Atómica en Llama Directa Aire – Acetileno, SM 3111 B.
3. **Aceites y Grasas:** Material Extractable con n-Hexano, U.S. EPA 9071B, Revisión 2, abril 1998.
4. **Toma de Muestra de Sedimento:** Calidad del Agua. Muestreo. Parte 12. Guia para el Muestreo de Sedimentos de Fondo. NTC 5667-12:1998-11-26.

Matriz Aire – Emisiones Generadas Por Fuentes Fijas:

1. **Determinación de Puntos Transversos para Realizar Muestreo y Velocidad en Fuentes Estacionarias:** U.S. EPA CFR, Titulo 40, Parte 60, Apéndice A-1. Método 1.
2. **Determinación de Puntos Transversos para para Muestreo y Velocidad en Fuentes Estacionarias con Chimeneas o Ductos Pequeños:** U.S. EPA CFR, Titulo 40, Parte 60, Apéndice A-1. Método 1A.
3. **Determinación de Velocidad de Gas en Fuentes Estacionarias y Tasa de Flujo Volumétrica empleando el Tubo Pitot Tipo S:** U.S. EPA CFR, Titulo 40, Parte 60, Apéndice A-1. Método 2.
4. **Determinación de la Velocidad de Gas y Tasa de Flujo Volumétrica en Chimeneas o Ductos Pequeños (Tubo Pitot Estándar):** U.S. EPA CFR, Titulo 40, Parte 60, Apéndice A-1. Método 2C.
5. **Análisis de Gas para la Determinación de Peso Molecular Seco:** U.S. EPA CFR, Titulo 40, Parte 60, Apéndice A-2. Método 3.

6. **Determinación de la Concentración de Oxígeno y Dióxido de Carbono en Emisiones de Fuentes Estacionarias (Procedimiento del Analizador Instrumental):** U.S. EPA CFR, Titulo 40, Parte 60, Apéndice A-2. Método 3A.
7. **Análisis de Gas para la Determinación del Factor de Corrección de la Tasa de Emisión o Exceso de Aire:** U.S. EPA CFR, Titulo 40, Parte 60, Apéndice A-2. Método 3B.
8. **Determinación del Contenido de Humedad en Gases de Chimenea:** U.S. EPA CFR, Titulo 40, Parte 60, Apéndice A-3. Método 4.
9. **Toma de Muestra y análisis de laboratorio para la Determinación de las Emisiones de Material Particulado desde Fuentes Estacionarias:** U.S. EPA CFR, Titulo 40, Parte 60, Apéndice A-3. Método 5.
10. **Toma de Muestra y Análisis de Laboratorio para la Determinación de las Emisiones de Dióxido de Azufre desde Fuentes Estacionarias:** U.S. EPA CFR, Titulo 40, Parte 60, Apéndice A-4. Método 6.
11. **Toma de Muestra y análisis de laboratorio para la Determinación de las Emisiones de Óxidos de Nitrógeno desde Fuentes Estacionarias:** U.S. EPA CFR, Titulo 40, Parte 60, Apéndice A-4. Método 7.
12. **Toma de Muestra y Análisis de Laboratorio para la Determinación de las Emisiones de Dióxido de Azufre y Ácido Sulfúrico desde Fuentes Estacionarias.** U.S. EPA CFR, Titulo 40, Parte 60, Apéndice A-4. Método 8.
13. **Determinación Directa en Campo de las Emisiones de Monóxido de Carbono desde Fuentes Estacionarias (Procedimiento del Analizador Instrumental):** U.S. EPA CFR, Titulo 40, Parte 60, Apéndice A-4. Método 10.
14. **Toma de Muestra para la Medición de las Emisiones de Compuestos Orgánicos Gaseosos por Cromatografía de Gases:** U.S. EPA CFR, Titulo 40, Parte 60, Apéndice A-6. Método 18. (Cartuchos Absorbentes)
15. **Análisis para la Medición de las Emisiones de Compuestos Orgánicos Gaseosos por Cromatografía de Gases [Benceno, Etilbenceno, Tolueno, o-Xileno, m-Xileno+p-Xileno]:** U.S. EPA CFR, Titulo 40, Parte 60, Apéndice A-6. Método 18. Detección de ionización en llama (GC/FID). (Cartuchos Absorbentes)
16. **Toma de Muestra para la Determinación de Dibenzo-*p*-dioxinas Policloradas y Dibenzofuranos Policlorados desde Fuentes Estacionarias:** U.S. EPA CFR, Titulo 40, Parte 60, Apéndice A-7. Método 23.
17. **Determinación Directa en Campo de la Concentración Orgánica Gaseosa Total usando un Analizador Infrarrojo No Dispersivo:** U.S. EPA CFR, Titulo 40, Parte 60, Apéndice A-7. Método 25B.
18. **Toma de Muestra para la Determinación de las Emisiones de Haluros de Hidrogeno y Halógenos desde Fuentes Estacionarias:** U.S. EPA CFR, Título 40, Parte 60, Apéndice A-8, Método 26A. Método Isocinético.
19. **Toma de Muestra para la Determinación de las Emisiones de Metales desde Fuentes Estacionarias:** U.S. EPA CFR, Titulo 40, Parte 60, Apéndice A-8. Método 29.
20. **Análisis de Laboratorio para la Determinación de las Emisiones de Metales desde Fuentes Estacionarias [Plata, Zinc, Cadmio, Cobalto, Cromo, Cobre, Manganeso, Níquel, Plomo].** U.S. EPA CFR, Titulo 40, Parte 60, Apéndice A-8. Método 29. Espectrofotometría Llama Directa Aire – Acetileno SM 3111 B.
21. **Análisis de Laboratorio para la Determinación de las Emisiones de Metales desde Fuentes Estacionarias [Arsénico, Selenio].** U.S. EPA CFR, Titulo 40, Parte 60, Apéndice A-8. Método 29. Espectrofotometría de Absorción Atómica – Generación Continua de Hidruros SM 3114 C.

Matriz Aire – Calidad Del Aire:

1. **Toma de muestra para la Determinación de Material Particulado como PM_{10}:** U.S. EPA CFR Titulo 40, Parte 50, Capítulo I, Subcapítulo C, Apéndice J. Alto Volumen. Método de Referencia Manual: **RFPS-0202-141**.
2. **Análisis de Laboratorio para la Determinación de Material Particulado como PM_{10}:** U.S. EPA CFR Título 40, Parte 50, Capítulo I, Subcapítulo C, Apéndice J. Alto Volumen.
3. **Toma de Muestras y Análisis de Laboratorio para la Determinación de Dióxido de Azufre SO_2:** U.S. EPA CFR Título 40, Capítulo I, Subcapítulo C, Parte 50, Apéndice A-2. Pararrosanilina.

4. **Toma de Muestras y Análisis de Laboratorio para la Determinación de Dióxido de Nitrógeno NO_2:** U.S. EPA EQN-1277-026. Arsenito de Sodio. **NOTA:** únicamente para comparación con tiempo de exposición anual
5. **Toma de Muestras para la Determinación de Compuestos Orgánicos Volátiles (incluidos Hidrocarburos) en Aire Ambiente usando Muestreo Activo en Tubos Adsorbentes:** Compendio de métodos para la determinación de Compuestos orgánicos tóxicos en aire ambiente, 2da. Edición, método U.S. EPA-TO-17,1999.
6. **Toma de muestra y Análisis de Laboratorio para la Determinación de Material Particulado Suspendido:** U.S. EPA CFR Título 40, Capítulo I, Subcapítulo C, Parte 50, Apéndice B. Alto Volumen.
7. **Determinación Directa en campo de Monóxido de Carbono:** U.S. EPA CFR Título 40, Capítulo I, Subcapítulo C, Parte 50, Apéndice C. Infrarrojo No Dispersivo. Método de Referencia Automático: **RFCA-1093-093.**
8. **Determinación Directa en Campo de Dióxido de Nitrógeno en la Atmósfera:** US-EPA CFR Título 40, Capítulo I, Subcapítulo C, Parte 50, Apéndice F. Quimioluminiscencia Fase Gaseosa. Método de Referencia Automático: **RFNA-0506-157.**
9. **Determinación Directa en Campo de Material Particulado menor a 2.5 micras – $PM_{2.5}$:** Método Equivalente Automatizado: **EQPM-0311-195.**
10. **Determinación Directa en Campo de Material Particulado menor a 10 micras – PM_{10}:** Sistemas Automáticos de Medida para la Medición de la Concentración de Materia Particulada (PM_{10}), UNE-EN 16450, septiembre 2017.

Matriz Aire – Ruido:

1. **Emisión de Ruido:** Procedimiento de Medición para Emisiones de Ruido. Capítulo I, Anexo 3 de la Resolución 0627 del 7 de abril de 2006 del entonces Ministerio de Ambiente, Vivienda y Desarrollo Territorial.
2. **Ruido Ambiental:** Procedimiento de Medición para Ruido Ambiental. Capítulo II, Anexo 3 de la Resolución 0627 del 7 de abril de 2006 del entonces Ministerio de Ambiente, Vivienda y Desarrollo Territorial.

VARIABLES DE EXTENSIÓN

Matriz Residuos Peligrosos:

1. **Toma de muestra puntual en Residuos Peligrosos:** Resolución 0062 de 2007 del IDEAM, **Numeral 1.6.1.1.** Muestra de suelos superficiales recolectados con espátula, cuchara o pala, **Numeral 1.6.1.2** Solidos o sedimentos recolectados con un taladro manual, **Numeral 1.6.1.7** Recolección de sedimentos por medio de un sistema de dragado.

Matriz Lodo:

1. **Toma de Muestra de Lodo:** Calidad del Agua. Muestreo. Parte 13. Guía para el Muestreo de Lodos de Aguas Residuales y Plantas de Tratamiento de Aguas. NTC 5667-13:1998-07-22.

Que mediante documento con radicado N°20209910077312 del 15 de diciembre de 2020, la sociedad **ANALQUIM LTDA.**, allegó al IDEAM los resultados de las pruebas de evaluación de desempeño para las variables, presentadas con el proveedor MERCK, Quick Tum: QT-0028351, con vigencia al 10 de octubre de 2021, Quick Tum: QT-0028493, con vigencia al 19 de septiembre de 2021, Quick Tum: QT-0029429, con vigencia al 12 de noviembre de 2021, Quick Tum: QT-0029438, con vigencia al 12 de noviembre de 2021 y Quick Tum: QT-0029094, con vigencia al 18 de noviembre de 2021.

Que dando alcance a la resolución 0342 de 2020 *"Por medio de la cual se suspenden de manera transitoria los términos para la presentación de pruebas de evaluación de desempeño – ensayos de aptitud de los laboratorios ambientales acreditados por el IDEAM"* y conforme a lo resuelto en el artículo 2 de la mencionada resolución, el OEC contará con sesenta (60) días hábiles siguientes a la fecha en la que el Ministerio de Salud y Protección Social declare como superada la emergencia sanitaria, para presentar los ensayos de aptitud de las variables de renovación y extensión que a la fecha no se hayan allegado al instituto

Que en cumplimiento a lo dispuesto en el Artículo 29 de la Resolución N° 0268 de 2015 "Por medio de la cual modificó la Resolución No. 0176 de 2003 y 1754 de 2008, y se establecieron los requisitos y el procedimiento de acreditación de organismos de evaluación de la conformidad en matrices ambientales, bajo la norma NTC-ISO/EC 17025" y de acuerdo con el informe de evaluación IN SITU emitido mediante radicado N°20196010025101 del 16 de diciembre de 2019, por el Grupo de Acreditación de la Subdirección de Estudios Ambientales, este Instituto procederá a expedir el presente acto administrativo.

Que finalmente y según la información remitida, la sociedad **ANALQUIM LTDA.**, cumplió con todas las etapas y requisitos establecidos en la Resolución No. 0268 del 6 de marzo 2015, proferida por el Instituto de Hidrología, Meteorología y Estudios Ambientales – IDEAM para la Renovación y extensión de la acreditación solicitada.

Que los documentos de la solicitud y desarrollo del proceso de acreditación de la sociedad **ANALQUIM LTDA.**, reposan en la dependencia del Grupo de Acreditación de la Subdirección de Estudios Ambientales del IDEAM, en el expediente N°201860100100400075E

FUNDAMENTOS LEGALES

De acuerdo con lo establecido en el artículo 17 de la Ley 99 del 22 de diciembre de 1993, el Instituto de Hidrología, Meteorología y Estudios Ambientales, IDEAM, es el establecimiento público encargado del levantamiento y manejo de la información científica y técnica sobre los ecosistemas que forman parte del patrimonio ambiental del país, así como de establecer las bases técnicas para clasificar y zonificar el uso del territorio nacional para los fines de planificación y ordenamiento del territorio. Corresponde a este Instituto efectuar el seguimiento de los recursos biofísicos de la Nación, especialmente en lo referente a su contaminación y degradación, necesarios para la toma de decisiones de las autoridades ambientales.

Por lo que, con fundamento en este mandato, y en su condición de Entidad Estatal, el Instituto de Hidrología, Meteorología y Estudios Ambientales – IDEAM, debe dar plena aplicación, en el desarrollo de sus funciones, al derecho fundamental del debido proceso.

A través del Decreto 1076 del 26 de mayo de 2015 el Gobierno Nacional expidió el Decreto Único Reglamentado del Sector Ambiente y Desarrollo Sostenible, cuyo objeto es compilar la normatividad expedida por el Gobierno Nacional en ejercicio de las facultades reglamentarias conferidas por el numeral 11 del artículo 189 de la Constitución Política, para la cumplida ejecución de las leyes del sector Ambiente en el Artículo 2.2.8.9.1.5, estableció que el Instituto de Hidrología, Meteorología y Estudios Ambientales – IDEAM, es la Entidad competente para establecer los sistemas de referencia para la acreditación e inter calibración analítica de los laboratorios cuya actividad esté relacionada con la producción de datos e información de carácter físico, químico y biótico de la calidad del medio ambiente de la República de Colombia.

Así, de conformidad con el parágrafo 2 del Artículo 2.2.8.9.1.5 del Decreto arriba mencionado, los laboratorios que produzcan información cuantitativa, física, química y biótica para los estudios o análisis ambientales requeridos por las Autoridades Ambientales competentes, y los demás que produzcan información de carácter oficial relacionada con la calidad del medio ambiente y de los recursos naturales renovables, deberán poseer certificado de acreditación correspondiente otorgado mediante acto administrativo expedido por el IDEAM.

De conformidad con el numeral 13 del Artículo Décimo Quinto del Decreto 291 del 29 de enero de 2004, corresponde al IDEAM a través de la Subdirección de Estudios Ambientales, acreditar los laboratorios ambientales del sector público y privado que produzcan información física, química y biótica para los estudios o análisis ambientales, relacionada con la calidad del medio ambiente y de los recursos naturales renovables.

Que es así, como en desarrollo de esta competencia el Instituto de Hidrología, Meteorología, y Estudios Ambientales – IDEAM, expidió la Resolución N°268 del 11 de marzo de 2015, "Por la cual se modifica la Resoluciones N°176 de 2003 y 1754 de 2008, y se establecen los requisitos y el procedimiento de

acreditación de organismos de evaluación de la conformidad en matrices ambientales, bajo la norma NTC-ISO/IEC 17025 en Colombia".

En mérito de lo expuesto,

RESUELVE:

ARTÍCULO 1°- Renovar el alcance de la acreditación para producir información cuantitativa física, química y biótica para los estudios o análisis ambientales requeridos por las autoridades ambientales competentes y de carácter oficial, relacionada con la calidad del medio ambiente y de los recursos naturales renovables, a la sociedad **ANALQUIM LTDA.**, identificada con NIT 830.055.841-5 con domicilio en la Carrera 25 No. 73 – 60 / 66, en la cuidad de Bogotá, para las siguientes variables, bajo los lineamientos de norma NTC-ISO/IEC 17025 "Requisitos Generales de Competencia de Laboratorios de Ensayo y Calibración", versión 2017:

Matriz Agua:

1. **Alcalinidad Total:** Volumétrico, SM 2320 B. *(Ed.23rd)*.
2. **Conductividad Eléctrica:** Método de laboratorio, SM 2510 B. *(Ed.23rd)*.
3. **Cloruros:** Argentométrico, SM 4500-Cl^- B. *(Ed.23rd)*.
4. **Calcio Disuelto:** Volumétrico con EDTA, SM 3500-Ca B. *(Ed.23rd)*.
5. **Metales Totales [Calcio, Cobalto, Cadmio, Cobre, Cromo, Hierro, Litio, Magnesio, Manganeso, Níquel, Plata, Plomo, Potasio, Sodio, Zinc]:** Digestión Asistida con Microondas / Espectrometría de Absorción Atómica con Llama Directa Aire – Acetileno, SM 3030K Modificado, SM 3111 B. *(Ed.23rd)*.
6. **Metales Disueltos [Cadmio, Cobre, Cromo, Hierro, Magnesio, Manganeso, Níquel, Plata, Plomo, Zinc]:** Filtración - Espectrometria de Absorción Atómica en Llama Directa Aire – Acetileno, SM 3030B, SM 3111 B. *(Ed.23rd)*.
7. **Metales Totales [Arsénico, Selenio]:** Digestión Asistida por Microondas – Generación Continua de Hidruros / Espectrometría de Absorción Atómica, SM 3030 K Modificado, 3114 C. *(Ed.23rd)*.
8. **Mercurio Total:** Espectrometria de Absorción Atómica – Vapor Frio, SM 3112 B Modificado. *(Ed.23rd)*.
9. **Fluoruro:** Electrodo Ion Selectivo, SM 4500- F^- C. *(Ed.23rd)*.
10. **Sulfato:** Turbidimétrico, SM 4500-SO_4^{2-} E. *(Ed.23rd)*.
11. **Dureza Total:** Volumétrico con EDTA, SM 2340 C. *(Ed.23rd)*.
12. **Dureza Cálcica:** Volumétrico con EDTA, SM 3500-Ca B. *(Ed.23rd)*.
13. **Bicarbonato, Carbonato e Hidróxido:** Volumétrico, SM 2320 B. *(Ed.23rd)*.
14. **Nitrato:** Barrido Espectrofotométrico Ultravioleta, SM 4500-NO_3^- B. *(Ed.23rd)*.
15. **Nitrito:** Colorimétrico, SM 4500-NO_2^- B. *(Ed.23rd)*.
16. **Nitrógeno Amoniacal:** Destilación Preliminar – Volumétrico, SM 4500-NH_3 B, C. *(Ed.23rd)*.
17. **Nitrógeno Orgánico:** Cálculo entre Nitrógeno Kjeldahl y Nitrógeno Amoniacal, SM 4500-Norg A. *(Ed.23rd)*.
18. **Fosforo Reactivo Total (leído como Ortofosfato):** Cloruro Estañoso, SM 4500-P, D. *(Ed.23rd)*.
19. **Fosforo Total:** Digestión Ácido Nitrico-Sulfúrico, Método del Ácido Ascórbico, SM 4500-P B, E. *(Ed.23rd)*.
20. **Cromo Hexavalente Total:** Colorimétrico, SM 3500-Cr B. *(Ed.23rd)*.
21. **Sólidos Suspendidos Totales:** Secado a 103-105°C, SM 2540 D. *(Ed.23rd)*.
22. **Sólidos Disueltos Totales**: Secado a 180°C, SM 2540 C. *(Ed.23rd)*.
23. **Sólidos Totales:** Secado a 103-105°C, SM 2540 B. *(Ed.23rd)*.
24. **Sólidos Sedimentables:** Volumétrico, SM 2540 F. *(Ed.23rd)*.
25. **Coliformes Termotolerantes (Anteriormente Fecales):** Sustrato Enzimático – Multicelda, SM 9223 B. *(Ed.23rd)*. Modificado.
26. **Coliformes Totales:** Sustrato Enzimático – Multicelda, SM 9223 B. *(Ed.23rd)*.
27. ***Escherichia coli:*** Sustrato Enzimático – Multicelda, SM 9223 B. *(Ed.23rd)*.
28. **Huevos de helminto:** Método Bailenger Modificado, Análisis de Agua Residual para Uso en Agricultura – Manual de Laboratorio de Técnicas Parasitológicas y Bacteriológicas, OMS 1996.
29. **Bacterias Heterótrofas:** Conteo de Heterótrofos por placa extendida, SM 9215 C. *(Ed.23rd)*.

30. **Bacterias Patógenas (*Salmonella sp*):** *Salmonella sp*, Método Cuantitativo 9260 B,9. NMP *(Ed.23rd)*.
31. **Demanda Bioquímica de Oxígeno:** Ensayo DBO a 5 días – Electrodo de Membrana, SM 5210 B, 4500-O G. *(Ed.23rd)*.
32. **Demanda Química de Oxígeno:** Reflujo Abierto, SM 5220 B. *(Ed.23rd)*.
33. **Carbono Orgánico Total:** Combustión a Alta Temperatura, SM 5310 B. *(Ed.23rd)*.
34. **Sulfuro:** Yodométrico, SM 4500-S^{2-} F. *(Ed.23rd)*.
35. **Turbidez:** Nefelométrico, SM 2130 B. *(Ed.23rd)*.
36. **Acidez Total:** Volumétrico, SM 2310 B. *(Ed.23rd)*.
37. **Cianuro Total:** Tratamiento Preliminar – Destilación – Colorimétrico, SM 4500-CN^- B, C, E. *(Ed.23rd)*.
38. **Cianuro Libre y Disociable en Ácido Débil:** Cianuro Disociable en Ácido Débil - Colorimétrico, SM 4500-CN^- I, E. *(Ed.23rd)*.
39. **Fenoles Totales:** Limpieza – Fotométrico Oirecto, SM 5530 B, D. *(Ed.23rd)*.
40. **Surfactantes:** Surfactantes Aniónicos como SAAM, SM 5540 C. *(Ed.23rd)*.
41. **Color:** Comparación Visual, SM 2120 B. *(Ed.23rd)*.
42. **Color Real:** ISO 7887: 2011, Método B, Tercera Edición.
43. **Salinidad:** Conductividad Eléctrica, SM 2520 B. *(Ed.23rd)*.
44. **Aceites y Grasas:** Partición Infrarrojo, SM 5520 C. *(Ed.23rd)*.
45. **Aluminio:** Eriocromo cianina R, SM 3500-Al B.
46. **Compuestos Orgánicos Volátiles No Halogenados [Benceno, Etilbenceno, Tolueno, o-Xileno, m+*p*-Xileno]:** Compuestos Orgánicos Volátiles en Muestras de Distintas Matrices usando Análisis de Equilibrio *Headspace*, U.S. EPA 5021A, Revisión 1, junio 2003 - Cromatografía de Gases, U.S. EPA 8015C, Revisión 3, febrero 2007.
47. **Pesticidas Organoclorados [Aldrin, α-BHC, β-BHC, γ-BHC, δ-BHC, *cis*-Clordano, *trans*-Clordano, 4,4´-DDD, 4,4´-DDE, 4,4´-DDT, Dieldrin, Endosulfan I, Endosulfan II, Endosulfan Sulfato, Endrin Aldehido, Endrin Cetona, Endrin, Heptacloro, Heptacloro Epóxido, Metoxicloro]:** Extracción Liquido-Liquido en Embudo de Separación, US-EPA 3510C, Revisión 3, diciembre 1996 – Cromatografía de Gases, US-EPA 8081B, Revisión 2, febrero 2007.
48. **Pesticidas Organosfosforados [Metil-Azinfos, Bolstar(Sulprofos), Coumafos, Diazinon, Diclorvos, Fention, Mevinfos, Metil-paration, Ronnel, Estirofos, Demeton-O y S, Etoprophos, Fensulfotion, Forato, Merfos, Naled, Tokution (Protiofos), Tricloronato, Clorpirifos, Disulfoton]:** Extracción Liquido-Liquido en Embudo de Separación, US-EPA 3510C, Revisión 3, diciembre 1996 – Cromatografía de Gases, US-EPA 8141B, Revisión 2, febrero 2007.
49. **Bifenilos Policlorados [Aroclor 1016, Aroclor 1221, Aroclor 1232, Aroclor 1242, Aroclor 1248, Aroclor 1254, Aroclor 1260]:** Extracción Liquido-Liquido en Embudo de Separación, US-EPA 3510C – Cromatografía de Gases, US-EPA 8082A, Revisión 1, febrero 2007.
50. **Hidrocarburos Aromáticos Polinucleares (PAHs) [Acenafteno, Acenaftileno, Antraceno, Benzo(a)antraceno, Benzo(a)pireno, Benzo(b)fluoranteno, Benzo(k)fluoranteno, Benzo(ghi)perileno, Criseno, Dibenzo(a,h)antraceno, Fluoranteno, Fluoreno, Indenol(1,2,3-c,d)pireno, Fenantreno, Pireno, Naftaleno,]:** Extracción Liquido-Liquido en Embudo de Separación, US-EPA 3510C, Revisión 3, Diciembre 1996 – Cromatografía de Gases, US-EPA 8100, Revisión 0, Septiembre 1986.
51. **Compuestos Orgánicos No Halogenados (Hidrocarburos del Petróleo Rango GRO):** Compuestos Orgánicos Volátiles en Muestras de Distintas Matrices usando Análisis de Equilibrio *Headspace*, U.S. EPA 5021A, Revisión 1, junio 2003 - Cromatografía de Gases, US-EPA 8015C, Revisión 3, febrero 2007.
52. **Compuestos Orgánicos No Halogenados (Hidrocarburos del Petróleo Rango DRO):** Extracción Liquido-Liquido en Embudo de Separación, US-EPA 3510 C, Revisión 3, diciembre 1996 - Cromatografía EPA 8015 D, Revisión 4, junio 2003.
53. **Hidrocarburos Totales:** Partición Infrarrojo, SM 5520 C, F. *(Ed.23rd)*.
54. **Compuestos Orgánicos Halogenados Adsorbibles (AOX):** Determinación de Compuestos Orgánicos Halogenados Adsorbibles (AOX): Fotométrico. Procedimiento interno ANQ-ME-104.
55. **Toma de Muestra Simple o puntual (variables medidas en campo): pH** (SM 4500-H^+ B, *Ed.23rd*), **Temperatura** (SM 2550 B, *Ed.23rd*), **Conductividad Eléctrica** (SM 2510 B, *Ed.23rd*), **Oxígeno Disuelto** (SM 4500-O G, *Ed.23rd*), **Sólidos Sedimentables** (SM 2540 F, *Ed.23rd*), **Caudal** (Guía para el monitoreo de vertimientos, aguas superficiales y subterráneas del IDEAM).

56. **Toma de Muestra Compuesta (variables medidas en campo): pH** (SM 4500-H+ B, *Ed.23rd*), **Temperatura** (SM 2550 B, *Ed.23rd*), **Conductividad Eléctrica** (SM 2510 B, *Ed.23rd*), **Oxígeno Disuelto** (SM 4500-O G, *Ed.23rd*), **Sólidos Sedimentables** (SM 2540 F, *Ed.23rd*), **Caudal** (Guía para el monitoreo de vertimientos, aguas superficiales y subterráneas del IDEAM).
57. **Toma de Muestra Integrada en cuerpo Lotico (variables medidas en campo): pH** (SM 4500-H+ B, *Ed.23rd*), **Temperatura** (SM 2550 B, *Ed.23rd*), **Conductividad Eléctrica** (SM 2510 B, *Ed.23rd*), **Oxígeno Disuelto** (SM 4500-O G, *Ed.23rd*), **Sólidos Sedimentables** (SM 2540 F, *Ed.23rd*), **Caudal** (Guía para el monitoreo de vertimientos, aguas superficiales y subterráneas del IDEAM).
58. **Toma de Muestra Integrada en cuerpo Lentico (variables medidas en campo): pH** (SM 4500-H+ B, *Ed.23rd*), **Temperatura** (SM 2550 B, *Ed.23rd*), **Conductividad Eléctrica** (SM 2510 B, *Ed.23rd*), **Oxígeno Disuelto** (SM 4500-O G, *Ed.23rd*), **Sólidos Sedimentables** (SM 2540 F, *Ed.23rd*).
59. **Toma de Muestra de Agua Subterránea (variables medidas en campo): pH** (SM 4500-H+ B, *Ed.23rd*), **Temperatura** (SM 2550 B, *Ed.23rd*), **Conductividad Eléctrica** (SM 2510 B, *Ed.23rd*), **Oxígeno Disuelto** (SM 4500-O G, *Ed.23rd*).
60. **Nitrógeno Amoniacal:** Metodo de Fenato, SM 4500-NH_3 B, F. *(Ed.23rd)*.
61. **Nitrógeno Kjeldahl:** Semi-micro-Kjeldahl – Destilación y Volumétrico, SM 4500-Norg C, 4500-NH_3 B, C. *(Ed.23rd)*.
62. **Magnesio:** Calculo a partir de Dureza Total y Dureza Cálcica, SM 3500-Mg B. *(Ed.23rd)*.
63. **Fenoles Totales:** Limpieza – Extracción con Cloroformo, SM 5530 B, C. *(Ed.23rd)*.
64. **Aceites y Grasas:** Extracción Soxhlet, SM 5520 D. *(Ed.23rd)*.
65. **Hidrocarburos Totales:** Extracción Soxhlet, SM 5520 D, F. *(Ed.23rd)*.
66. **Formaldehído:** Método Propio Colorimétrico con Acetilacetona, Método de Ensayo para la Determinación de Formaldehído en Aguas ANQ-ME-105
67. **Compuestos Fenólicos por Cromatografía de Gases (Incluye compuestos Fenólicos Semivolátiles) [Fenol, 2-Clorofenol, 2-Nitrofenol, 2,4-Dimetilfenol, 2,4-Diclorofenol, 4-Cloro-3-Metilfenol, 2,4,6-Triclorofenol, 4-Nitrofenol, Pentaclorofenol]:** Extracción Liquido-Liquido EPA 3510 C, Rev. 3, diciembre 1996 - Cromatografía de Gases con Detector de Ionización de Llama (GC/FID), EPA 8041 A, Rev. 1, noviembre 2007.
68. **Coliformes Termotolerantes (antes fecales):** Fermentación Tubos Multiples, SM 9221 E. *(Ed.23rd)*.
69. **Dioxido de Carbono (In Situ):** Volumétrico SM 2310 B – Análisis inmediato o menor a 15 minutos después de tomada la muestra.
70. **Compuestos Orgánicos Volátiles Halogenados (Trihalometanos) [Bromodiclorometano, Bromoformo, Cloroformo, Dibromochlorometano]:** Cromatografía de gases con Detector de Ionización de Llama, U.S. EPA 5021 A, Revisión 2, Julio 2014, U.S. EPA 8015C Modificado, Revisión 3, febrero de 2007.

Matriz Residuos Peligrosos:

1. **TCLP – Metales: [Cadmio, Cobre, Cromo, Plata, Plomo, Zinc]:** Lixiviación Característica para Toxicidad, U.S. EPA 1311, Rev. 0, Julio 1992, Espectrometría de Absorción Atómica por Llama Directa Aire – Acetileno SM 3111 B.
2. **TCLP – Mercurio:** Lixiviación Característica para Toxicidad, U.S. EPA 1311, Rev. 0, Julio 1992, Espectrometría de Absorción Atómica Vapor Frio, SM 3112 B Modificado.
3. **Corrosividad (pH):** Electrométrico, U.S. EPA 9040C, Revisión 3, noviembre 2004.

Matriz Biota:

1. **Fitoplancton: Toma de muestra y Análisis de Fitoplancton en cuerpo de agua Lotico y Lentico:** Gestión Ambiental. Calidad de Agua. Muestreo. Técnicas Generales de Muestreo para Estudios Biológicos. GTC 25:1995. Muestreo, Técnicas de Concentración, Técnica de Conteo. SM 10200 B, C, F.
2. **Zooplancton: Toma de muestra y Análisis de Zooplancton en cuerpo de agua Lótico y Léntico:** Gestión Ambiental. Calidad de Agua. Muestreo. Técnicas Generales de Muestreo para

Estudios Biológicos. GTC 25:1995. Muestreo, Técnicas de Concentración, Técnica de Conteo. SM 10200 B, C, G.

3. **Perifiton: Toma de muestra y Análisis de Perifiton en cuerpo de agua Lotico y Lentico.** Gestión Ambiental. Calidad del Agua. Muestreo. Técnicas Generales de Muestreo para Estudios Biológicos. GTC 25:1995. Muestreo, Análisis, Interpretación y Reporte de Resultados, SM 10300 B, C, E. *Rapid Bioassessment Protocols For Use in Streams and Wadeable Rivers: Periphyton, Benthic Macroinvertebrates and Fish.* Cap. 6, 2nd Ed. EPA 841-B-99-002.
4. **Macroinvertebrados Bentónicos: Toma de muestra y Análisis de Macroinvertebrados Bénticos.** Gestión Ambiental. Calidad del Agua. Muestreo. Técnicas Generales de Muestreo para Estudios Biológicos. GTC 25:1995. *Rapid Bioassessment Protocols For Use in Streams and Wadeable Rivers: Periphyton, Benthic Macroinvertebrates and Fish.* Cap. 7, 2nd Ed. EPA 841-B-99-002. Muestreo, procesamiento y análisis de la muestra, SM 10300 B, C.
5. **Peces: Toma de muestra y Análisis de Peces en cuerpo de agua Lotico y Lentico:** Gestión Ambiental. Calidad del Agua. Muestreo. Técnicas Generales de Muestreo para Estudios Biológicos. GTC 25:1995. *Rapid Bioassessment Protocols For Use in Streams and Wadeable Rivers: Periphyton, Benthic Macroinvertebrates and Fish.* Cap. 8, 2nd Ed. EPA 841-B-99-002.
6. **Macrofitas Acuáticas: Toma de muestra y Análisis de Macrofitas en cuerpo de agua Lotico y Lentico:** Gestión Ambiental. Calidad del Agua. Muestreo. Técnicas Generales de Muestreo para Estudios Biológicos. GTC 25:1995. Muestreo Cuantitativo, SM 10400 D númeral 2b, subnumerales 1 y 3.
7. **Macroinvertebrados Asociados a Macrófitas: Toma de muestra y Análisis de Macroinvertebrados Asociados a Macrófitas en cuerpo de agua Lotico y Lentico:** Gestión Ambiental. Calidad del Agua. Muestreo. Técnicas Generales de Muestreo para Estudios Biológicos. GTC 25:1995. Muestreo, Análisis, Interpretación y Reporte de Resultados, SM 10500 B, C. *Rapid Bioassessment Protocols For Use in Streams and Wadeable Rivers: Periphyton, Benthic Macroinvertebrates and Fish.* Cap. 7, 2nd Ed. EPA 841-B-99-002.

Matriz Suelo:

1. **Humedad de Campo:** Gravimétrico, IGAC, 6ta Edición, 2006.
2. **Textura:** Calidad de Suelo, Determinación de la Textura por Bouyoucos, NTC 6299: 2018-11-28, Método B.
3. **pH:** pH en Suelo, U.S. EPA 9045D, Revisión 4, noviembre 2004.
4. **Conductividad Eléctrica:** Calidad del Suelo, Determinación de la Conductividad Eléctrica, NTC 5596, 2008-03-26, Método B.
5. **Capacidad de Intercambio Catiónico:** Calidad del Suelo, Determinación de la Capacidad de Intercambio Catiónico, NTC 5268, 2014-01-29.
6. **Fósforo Total:** Corrección por humedad, Gravimétrico, IGAC, 6ta Edición, 2006. Fusión con Nitrato de sodio/Nitrato de Potasio y cuantificación colorimétrica del Azul de molibdeno. Métodos Analíticos de Laboratorio de Suelos, IGAC, 6ta Edición, 2006.
7. **Metales [Cadmio, Cobalto, Cobre, Cromo, Hierro, Litio, Manganeso, Níquel, Plata, Potasio, Sodio, Zinc]:** Digestión Ácida Asistida con Microondas, U.S. EPA 3052, Revisión 0, diciembre 1996. Modificado - Espectrometría de Absorción Atómica en Llama Directa Aire – Acetileno, SM 3111 B.
8. **Muestreo:** Gestión Ambiental. Calidad de Suelo. Muestreo. Guía para el Diseño de Programas de Muestreo, NTC 4113-1:1997-07-23. Gestión Ambiental. Calidad del Suelo. Guía sobre Técnicas de Muestreo, NTC 4113-2:1997-07-23. Guía sobre el procedimiento para la investigación de sitios naturales, semi-naturales y cultivados, NTC 4113-4:2004-04-28, Gestión Ambiental. Suelo. Toma de Muestras de Suelos para Determinar Contaminación, NTC 3656:1994-11-23.
9. **Nitrógeno Amoniacal Extractable:** Nitrógeno Amoniacal: Calidad del Suelo, Determinación del Nitrógeno Amoniacal y Nitrógeno Nitrico, NTC 5595, 2008-03-26.
10. **Aceites y Grasas:** Material Extractable con n-Hexano, U.S. EPA 9071B, Revisión 2, abril 1998.
11. **Carbono Orgánico:** Calidad del Suelo. Determinación del Carbono Orgánico, NTC 5403 Método C, 2013-07-17.

Matriz Lodo:

1. **Metales [Arsénico]:** Digestión Ácida Asistida con Microondas, U.S. EPA 3052, Revisión 0, diciembre 1996 Modificado - Generación Continua de Hidruros / Espectrometría de Absorción Atómica, SM 3114 C.
2. **Metales [Cromo, Manganeso, Níquel, Plata, Plomo, Zinc]:** Digestión Ácida Asistida con Microondas, U.S. EPA 3052, Revisión 0, diciembre 1996 Modificado - Espectrometría de Absorción Atómica en Llama Directa Aire – Acetileno, SM 3111 B.

Matriz Sedimento Continental:

1. **Metales [Arsénico]:** Digestión Ácida Asistida con Microondas, U.S. EPA 3052, Revisión 0, diciembre 1996 Modificado - Generación Continua de Hidruros / Espectrometría de Absorción Atómica, SM 3114 C.
2. **Metales [Cromo, Cobre, Hierro, Manganeso]:** Digestión Ácida Asistida con Microondas, U.S. EPA 3052, Revisión 0, diciembre 1996 Modificado - Espectrometría de Absorción Atómica en Llama Directa Aire – Acetileno, SM 3111 B.
3. **Aceites y Grasas:** Material Extractable con n-Hexano, U.S. EPA 9071B, Revisión 2, abril 1998.
4. **Toma de Muestra de Sedimento:** Calidad del Agua. Muestreo. Parte 12. Guia para el Muestreo de Sedimentos de Fondo. NTC 5667-12:1998-11-26.

Matriz Aire – Emisiones Generadas Por Fuentes Fijas:

1. **Determinación de Puntos Transversos para Realizar Muestreo y Velocidad en Fuentes Estacionarias:** U.S. EPA CFR, Titulo 40, Parte 60, Apéndice A-1. Método 1.
2. **Determinación de Puntos Transversos para para Muestreo y Velocidad en Fuentes Estacionarias con Chimeneas o Ductos Pequeños:** U.S. EPA CFR, Titulo 40, Parte 60, Apéndice A-1. Método 1A.
3. **Determinación de Velocidad de Gas en Fuentes Estacionarias y Tasa de Flujo Volumétrica empleando el Tubo Pitot Tipo S:** U.S. EPA CFR, Titulo 40, Parte 60, Apéndice A-1. Método 2.
4. **Determinación de la Velocidad de Gas y Tasa de Flujo Volumétrica en Chimeneas o Ductos Pequeños (Tubo Pitot Estándar):** U.S. EPA CFR, Titulo 40, Parte 60, Apéndice A-1. Método 2C.
5. **Análisis de Gas para la Determinación de Peso Molecular Seco:** U.S. EPA CFR, Titulo 40, Parte 60, Apéndice A-2. Método 3.
6. **Determinación de la Concentración de Oxígeno y Dióxido de Carbono en Emisiones de Fuentes Estacionarias (Procedimiento del Analizador Instrumental):** U.S. EPA CFR, Titulo 40, Parte 60, Apéndice A-2. Método 3A.
7. **Análisis de Gas para la Determinación del Factor de Corrección de la Tasa de Emisión o Exceso de Aire:** U.S. EPA CFR, Titulo 40, Parte 60, Apéndice A-2. Método 3B.
8. **Determinación del Contenido de Humedad en Gases de Chimenea:** U.S. EPA CFR, Titulo 40, Parte 60, Apéndice A-3. Método 4.
9. **Toma de Muestra y análisis de laboratorio para la Determinación de las Emisiones de Material Particulado desde Fuentes Estacionarias:** U.S. EPA CFR, Titulo 40, Parte 60, Apéndice A-3. Método 5.
10. **Toma de Muestra y Análisis de Laboratorio para la Determinación de las Emisiones de Dióxido de Azufre desde Fuentes Estacionarias:** U.S. EPA CFR, Titulo 40, Parte 60, Apéndice A-4. Método 6.
11. **Toma de Muestra y análisis de laboratorio para la Determinación de las Emisiones de Óxidos de Nitrógeno desde Fuentes Estacionarias:** U.S. EPA CFR, Titulo 40, Parte 60, Apéndice A-4. Método 7.
12. **Toma de Muestra y Análisis de Laboratorio para la Determinación de las Emisiones de Dióxido de Azufre y Ácido Sulfúrico desde Fuentes Estacionarias.** U.S. EPA CFR, Titulo 40, Parte 60, Apéndice A-4. Método 8.
13. **Determinación Directa en Campo de las Emisiones de Monóxido de Carbono desde Fuentes Estacionarias (Procedimiento del Analizador Instrumental):** U.S. EPA CFR, Titulo 40, Parte 60, Apéndice A-4. Método 10.

14. **Toma de Muestra para la Medición de las Emisiones de Compuestos Orgánicos Gaseosos por Cromatografía de Gases:** U.S. EPA CFR, Título 40, Parte 60, Apéndice A-6. Método 18. (Cartuchos Absorbentes)
15. **Análisis para la Medición de las Emisiones de Compuestos Orgánicos Gaseosos por Cromatografía de Gases [Benceno, Etilbenceno, Tolueno, o-Xileno, m-Xileno+p-Xileno]:** U.S. EPA CFR, Título 40, Parte 60, Apéndice A-6. Método 18. Detección de ionización en llama (GC/FID). (Cartuchos Absorbentes)
16. **Toma de Muestra para la Determinación de Dibenzo-*p*-dioxinas Policloradas y Dibenzofuranos Policlorados desde Fuentes Estacionarias:** U.S. EPA CFR, Título 40, Parte 60, Apéndice A-7. Método 23.
17. **Determinación Directa en Campo de la Concentración Orgánica Gaseosa Total usando un Analizador Infrarrojo No Dispersivo:** U.S. EPA CFR, Título 40, Parte 60, Apéndice A-7. Método 25B.
18. **Toma de Muestra para la Determinación de las Emisiones de Haluros de Hidrogeno y Halógenos desde Fuentes Estacionarias:** U.S. EPA CFR, Título 40, Parte 60, Apéndice A-8, Método 26A. Método Isocinético.
19. **Toma de Muestra para la Determinación de las Emisiones de Metales desde Fuentes Estacionarias:** U.S. EPA CFR, Título 40, Parte 60, Apéndice A-8. Método 29.
20. **Análisis de Laboratorio para la Determinación de las Emisiones de Metales desde Fuentes Estacionarias [Plata, Zinc, Cadmio, Cobalto, Cromo, Cobre, Manganeso, Níquel, Plomo].** U.S. EPA CFR, Título 40, Parte 60, Apéndice A-8. Método 29. Espectrofotometría Llama Directa Aire – Acetileno SM 3111 B.
21. **Análisis de Laboratorio para la Determinación de las Emisiones de Metales desde Fuentes Estacionarias [Arsénico, Selenio].** U.S. EPA CFR, Título 40, Parte 60, Apéndice A-8. Método 29. Espectrofotometría de Absorción Atómica – Generación Continua de Hidruros SM 3114 C.

Matriz Aire – Calidad Del Aire:

1. **Toma de muestra para la Determinación de Material Particulado como PM_{10}:** U.S. EPA CFR Título 40, Parte 50, Capítulo I, Subcapítulo C, Apéndice J. Alto Volumen. Método de Referencia Manual: **RFPS-0202-141**.
2. **Análisis de Laboratorio para la Determinación de Material Particulado como PM_{10}:** U.S. EPA CFR Título 40, Parte 50, Capítulo I, Subcapítulo C, Apéndice J. Alto Volumen.
3. **Toma de Muestras y Análisis de Laboratorio para la Determinación de Dióxido de Azufre SO_2:** U.S. EPA CFR Título 40, Capítulo I, Subcapítulo C, Parte 50, Apéndice A-2. Pararrosanilina.
4. **Toma de Muestras y Análisis de Laboratorio para la Determinación de Dióxido de Nitrógeno NO_2:** U.S. EPA EQN-1277-026. Arsenito de Sodio. **NOTA:** <u>únicamente para comparación con tiempo de exposición anual</u>
5. **Toma de Muestras para la Determinación de Compuestos Orgánicos Volátiles (incluidos Hidrocarburos) en Aire Ambiente usando Muestreo Activo en Tubos Adsorbentes:** Compendio de métodos para la determinación de Compuestos orgánicos tóxicos en aire ambiente, 2da. Edición, método U.S. EPA-TO-17,1999.
6. **Toma de muestra y Análisis de Laboratorio para la Determinación de Material Particulado Suspendido:** U.S. EPA CFR Título 40, Capítulo I, Subcapítulo C, Parte 50, Apéndice B. Alto Volumen.
7. **Determinación Directa en campo de Monóxido de Carbono:** U.S. EPA CFR Título 40, Capítulo I, Subcapítulo C, Parte 50, Apéndice C. Infrarrojo No Dispersivo. Método de Referencia Automático: **RFCA-1093-093.**
8. **Determinación Directa en Campo de Dióxido de Nitrógeno en la Atmósfera:** US-EPA CFR Título 40, Capítulo I, Subcapítulo C, Parte 50, Apéndice F. Quimioluminiscencia Fase Gaseosa. Método de Referencia Automático: **RFNA-0506-157**.
9. **Determinación Directa en Campo de Material Particulado menor a 2.5 micras – $PM_{2.5}$:** Método Equivalente Automatizado: **EQPM-0311-195.**
10. **Determinación Directa en Campo de Material Particulado menor a 10 micras – PM_{10}:** Sistemas Automáticos de Medida para la Medición de la Concentración de Materia Particulada (PM_{10}), UNE-EN 16450, septiembre 2017.

Matriz Aire – Ruido:

1. **Emisión de Ruido:** Procedimiento de Medición para Emisiones de Ruido. Capitulo I, Anexo 3 de la Resolución 0627 del 7 de abril de 2006 del entonces Ministerio de Ambiente, Vivienda y Desarrollo Territorial.
2. **Ruido Ambiental:** Procedimiento de Medición para Ruido Ambiental. Capitulo II, Anexo 3 de la Resolución 0627 del 7 de abril de 2006 del entonces Ministerio de Ambiente, Vivienda y Desarrollo Territorial.

PARÁGRAFO: Los métodos relacionados anteriormente tienen como referencia el *Standard Methods for the Examination of Water and Wastewater, APHA – AWWA - WEF, 23rd edition 2017*, salvo en los casos en que se especifique directamente otra referencia bibliográfica.

PARÁGRAFO: La sociedad **ANALQUIM LTDA.**, contará con sesenta (60) días hábiles siguientes a la fecha en la que el Ministerio de Salud y Protección Social declare como superada la emergencia sanitaria, para presentar los ensayos de aptitud de las variables que fueron renovadas, por las razones expuestas en la parte considerativa del presente acto administrativo y que aún no han sido allegadas.

ARTÍCULO 2º.- Extender el alcance de la acreditación para producir información cuantitativa física, química y biótica para los estudios o análisis ambientales requeridos por las autoridades ambientales competentes y de carácter oficial, relacionada con la calidad del medio ambiente y de los recursos naturales renovables, a la sociedad **ANALQUIM LTDA.**, identificada con NIT 830.055.841-5 con domicilio en la Carrera 25 No. 73 – 60 / 66, en la cuidad de Bogotá, para las siguientes variables, bajo los lineamientos de la norma NTC-ISO/IEC 17025 "Requisitos Generales de Competencia de Laboratorios de Ensayo y Calibración", versión 2017:

Matriz Residuos Peligrosos:

1. **Toma de muestra puntual en Residuos Peligrosos:** Resolución 0062 de 2007 del IDEAM, **Numeral 1.6.1.1.** Muestra de suelos superficiales recolectados con espátula, cuchara o pala, **Numeral 1.6.1.2** Solidos o sedimentos recolectados con un taladro manual, **Numeral 1.6.1.7** Recolección de sedimentos por medio de un sistema de dragado.

Matriz Lodo:

1. **Toma de Muestra de Lodo:** Calidad del Agua. Muestreo. Parte 13. Guía para el Muestreo de Lodos de Aguas Residuales y Plantas de Tratamiento de Aguas. NTC 5667-13:1998-07-22.

PARÁGRAFO: Los métodos relacionados anteriormente tienen como referencia el *Standard Methods for the Examination of Water and Wastewater, APHA – AWWA - WEF, 23rd edition 2017*, salvo en los casos en que se especifique directamente otra referencia bibliográfica.

ARTÍCULO 3º.- Establecer que a partir de la ejecutoria del presente Acto Administrativo el alcance de la acreditación para producir información cuantitativa, física, química y biótica, para los estudios o análisis ambientales requeridos por las autoridades ambientales competentes y de carácter oficial relacionada con la calidad del medio ambiente y de los recursos naturales renovables de la sociedad **ANALQUIM LTDA.**, identificada con NIT 830.055.841-5 con domicilio en la Carrera 25 No. 73 – 60 / 66, en la cuidad de Bogotá, bajo los lineamientos de la norma NTC-ISO/IEC 17025 "Requisitos Generales de Competencia de Laboratorios de Ensayo y Calibración", versión 2017, contempla las siguientes variables:

Matriz Agua:

1. **Alcalinidad Total:** Volumétrico, SM 2320 B. *(Ed.23rd)*.
2. **Conductividad Eléctrica:** Método de laboratorio, SM 2510 B. *(Ed.23rd)*.
3. **Cloruros:** Argentométrico, SM 4500-Cl- B. *(Ed.23rd)*.
4. **Calcio Disuelto:** Volumétrico con EDTA, SM 3500-Ca B. *(Ed.23rd)*.
5. **Metales Totales [Calcio, Cobalto, Cadmio, Cobre, Cromo, Hierro, Litio, Magnesio, Manganeso, Níquel, Plata, Plomo, Potasio, Sodio, Zinc]:** Digestión Asistida con Microondas / Espectrometría de Absorción Atómica con Llama Directa Aire – Acetileno, SM 3030K Modificado, SM 3111 B. *(Ed.23rd)*.

6. **Metales Disueltos [Cadmio, Cobre, Cromo, Hierro, Magnesio, Manganeso, Níquel, Plata, Plomo, Zinc]:** Filtración - Espectrometría de Absorción Atómica en Llama Directa Aire – Acetileno, SM 3030B, SM 3111 B. *(Ed.23rd)*.
7. **Metales Totales [Arsénico, Selenio]:** Digestión Asistida por Microondas – Generación Continua de Hidruros / Espectrometría de Absorción Atómica, SM 3030 K Modificado, 3114 C. *(Ed.23rd)*.
8. **Mercurio Total:** Espectrometría de Absorción Atómica – Vapor Frio, SM 3112 B Modificado. *(Ed.23rd)*.
9. **Fluoruro:** Electrodo Ion Selectivo, SM 4500- F^- C. *(Ed.23rd)*.
10. **Sulfato:** Turbidimétrico, SM 4500-SO_4^{2-} E. *(Ed.23rd)*.
11. **Dureza Total:** Volumétrico con EDTA, SM 2340 C. *(Ed.23rd)*.
12. **Dureza Cálcica:** Volumétrico con EDTA, SM 3500-Ca B. *(Ed.23rd)*.
13. **Bicarbonato, Carbonato e Hidróxido:** Volumétrico, SM 2320 B. *(Ed.23rd)*.
14. **Nitrato:** Barrido Espectrofotométrico Ultravioleta, SM 4500-NO_3^- B. *(Ed.23rd)*.
15. **Nitrito:** Colorimétrico, SM 4500-NO_2^- B. *(Ed.23rd)*.
16. **Nitrógeno Amoniacal:** Destilación Preliminar – Volumétrico, SM 4500-NH_3 B, C. *(Ed.23rd)*.
17. **Nitrógeno Orgánico:** Cálculo entre Nitrógeno Kjeldahl y Nitrógeno Amoniacal, SM 4500-Norg A. *(Ed.23rd)*.
18. **Fosforo Reactivo Total (leído como Ortofosfato):** Cloruro Estañoso, SM 4500-P, D. *(Ed.23rd)*.
19. **Fosforo Total:** Digestión Ácido Nítrico-Sulfúrico, Método del Ácido Ascórbico, SM 4500-P B, E. *(Ed.23rd)*.
20. **Cromo Hexavalente Total:** Colorimétrico, SM 3500-Cr B. *(Ed.23rd)*.
21. **Sólidos Suspendidos Totales:** Secado a 103-105°C, SM 2540 D. *(Ed.23rd)*.
22. **Sólidos Disueltos Totales:** Secado a 180°C, SM 2540 C. *(Ed.23rd)*.
23. **Sólidos Totales:** Secado a 103-105°C, SM 2540 B. *(Ed.23rd)*.
24. **Sólidos Sedimentables:** Volumétrico, SM 2540 F. *(Ed.23rd)*.
25. **Coliformes Termotolerantes (Anteriormente Fecales):** Sustrato Enzimático – Multicelda, SM 9223 B. *(Ed.23rd)*. Modificado.
26. **Coliformes Totales:** Sustrato Enzimático – Multicelda, SM 9223 B. *(Ed.23rd)*.
27. ***Escherichia coli:*** Sustrato Enzimático – Multicelda, SM 9223 B. *(Ed.23rd)*.
28. **Huevos de helminto:** Método Bailenger Modificado, Análisis de Agua Residual para Uso en Agricultura – Manual de Laboratorio de Técnicas Parasitológicas y Bacteriológicas, OMS 1996.
29. **Bacterias Heterótrofas:** Conteo de Heterótrofos por placa extendida, SM 9215 C. *(Ed.23rd)*.
30. **Bacterias Patógenas (*Salmonella sp*):** *Salmonella sp*, Método Cuantitativo 9260 B,9. NMP *(Ed.23rd)*.
31. **Demanda Bioquímica de Oxígeno:** Ensayo DBO a 5 días – Electrodo de Membrana, SM 5210 B, 4500-O G. *(Ed.23rd)*.
32. **Demanda Química de Oxígeno:** Reflujo Abierto, SM 5220 B. *(Ed.23rd)*.
33. **Carbono Orgánico Total:** Combustión a Alta Temperatura, SM 5310 B. *(Ed.23rd)*.
34. **Sulfuro:** Yodométrico, SM 4500-S^{2-} F. *(Ed.23rd)*.
35. **Turbidez:** Nefelométrico, SM 2130 B. *(Ed.23rd)*.
36. **Acidez Total:** Volumétrico, SM 2310 B. *(Ed.23rd)*.
37. **Cianuro Total:** Tratamiento Preliminar – Destilación – Colorimétrico, SM 4500-CN^- B, C, E. *(Ed.23rd)*.
38. **Cianuro Libre y Disociable en Ácido Débil:** Cianuro Disociable en Ácido Débil - Colorimétrico, SM 4500-CN-I, E. *(Ed.23rd)*.
39. **Fenoles Totales:** Limpieza – Fotométrico Directo, SM 5530 B, D. *(Ed.23rd)*.
40. **Surfactantes:** Surfactantes Aniónicos como SAAM, SM 5540 C. *(Ed.23rd)*.
41. **Color:** Comparación Visual, SM 2120 B. *(Ed.23rd)*.
42. **Color Real:** ISO 7887: 2011, Método B, Tercera Edición.
43. **Salinidad:** Conductividad Eléctrica, SM 2520 B. *(Ed.23rd)*.
44. **Aceites y Grasas:** Partición Infrarrojo, SM 5520 C. *(Ed.23rd)*.
45. **Aluminio:** Eriocromo cianina R, SM 3500-Al B.
46. **Compuestos Orgánicos Volátiles No Halogenados [Benceno, Etilbenceno, Tolueno, *o*-Xileno, m+*p*-Xileno]:** Compuestos Orgánicos Volátiles en Muestras de Distintas Matrices usando Análisis de Equilibrio *Headspace*, U.S. EPA 5021A, Revisión 1, junio 2003 - Cromatografía de Gases, U.S. EPA 8015C, Revisión 3, febrero 2007.
47. **Pesticidas Organoclorados [Aldrin, α-BHC, β-BHC, γ-BHC, δ-BHC, *cis*-Clordano, *trans*-Clordano, 4,4´-DDD, 4,4´-DDE, 4,4´-DDT, Dieldrin, Endosulfan I, Endosulfan II, Endosulfan**

Sulfato, Endrin Aldehido, Endrin Cetona, Endrin, Heptacloro, Heptacloro Epóxido, Metoxicloro]: Extracción Liquido-Liquido en Embudo de Separación, US-EPA 3510C, Revisión 3, diciembre 1996 – Cromatografía de Gases, US-EPA 8081B, Revisión 2, febrero 2007.

48. **Pesticidas Organosfosforados [Metil-Azinfos, Bolstar(Sulprofos), Coumafos, Diazinon, Diclorvos, Fention, Mevinfos, Metil-paration, Ronnel, Estirofos, Demeton-O y S, Etoprophos, Fensulfotion, Forato, Merfos, Naled, Tokution (Protiofos), Tricloronato, Clorpirifos, Disulfoton]:** Extracción Liquido-Liquido en Embudo de Separación, US-EPA 3510C, Revisión 3, diciembre 1996 – Cromatografía de Gases, US-EPA 8141B, Revisión 2, febrero 2007.
49. **Bifenilos Policlorados [Aroclor 1016, Aroclor 1221, Aroclor 1232, Aroclor 1242, Aroclor 1248, Aroclor 1254, Aroclor 1260]:** Extracción Liquido-Liquido en Embudo de Separación, US-EPA 3510C – Cromatografía de Gases, US-EPA 8082A, Revisión 1, febrero 2007.
50. **Hidrocarburos Aromáticos Polinucleares (PAHs) [Acenafteno, Acenaftileno, Antraceno, Benzo(a)antraceno, Benzo(a)pireno, Benzo(b)fluoranteno, Benzo(k)fluoranteno, Benzo(ghi)perileno, Criseno, Dibenzo(a,h)antraceno, Fluoranteno, Fluoreno, Indenol(1,2,3-c,d)pireno, Fenantreno, Pireno, Naftaleno,]:** Extracción Liquido-Liquido en Embudo de Separación, US-EPA 3510C, Revisión 3, Diciembre 1996 – Cromatografía de Gases, US-EPA 8100, Revisión 0, Septiembre 1986.
51. **Compuestos Orgánicos No Halogenados (Hidrocarburos del Petróleo Rango GRO):** Compuestos Orgánicos Volátiles en Muestras de Distintas Matrices usando Análisis de Equilibrio *Headspace*, U.S. EPA 5021A, Revisión 1, junio 2003 - Cromatografía de Gases, US-EPA 8015C, Revisión 3, febrero 2007.
52. **Compuestos Orgánicos No Halogenados (Hidrocarburos del Petróleo Rango DRO):** Extracción Liquido-Liquido en Embudo de Separación, US-EPA 3510 C, Revisión 3, diciembre 1996 - Cromatografía EPA 8015 D, Revisión 4, junio 2003.
53. **Hidrocarburos Totales:** Partición Infrarrojo, SM 5520 C, F. *(Ed.23rd)*.
54. **Compuestos Orgánicos Halogenados Adsorbibles (AOX):** Determinación de Compuestos Orgánicos Halogenados Adsorbibles (AOX): Fotométrico. Procedimiento interno ANQ-ME-104.
55. **Toma de Muestra Simple o puntual (variables medidas en campo): pH** (SM 4500-H^+ B, *Ed.23rd*), **Temperatura** (SM 2550 B, *Ed.23rd*), **Conductividad Eléctrica** (SM 2510 B, *Ed.23rd*), **Oxígeno Disuelto** (SM 4500-O G, *Ed.23rd*), **Sólidos Sedimentables** (SM 2540 F, *Ed.23rd*), **Caudal** (Guía para el monitoreo de vertimientos, aguas superficiales y subterráneas del IDEAM).
56. **Toma de Muestra Compuesta (variables medidas en campo): pH** (SM 4500-H^+ B, *Ed.23rd*), **Temperatura** (SM 2550 B, *Ed.23rd*), **Conductividad Eléctrica** (SM 2510 B, *Ed.23rd*), **Oxígeno Disuelto** (SM 4500-O G, *Ed.23rd*), **Sólidos Sedimentables** (SM 2540 F, *Ed.23rd*), **Caudal** (Guía para el monitoreo de vertimientos, aguas superficiales y subterráneas del IDEAM).
57. **Toma de Muestra Integrada en cuerpo Lotico (variables medidas en campo): pH** (SM 4500-H^+ B, *Ed.23rd*), **Temperatura** (SM 2550 B, *Ed.23rd*), **Conductividad Eléctrica** (SM 2510 B, *Ed.23rd*), **Oxígeno Disuelto** (SM 4500-O G, *Ed.23rd*), **Sólidos Sedimentables** (SM 2540 F, *Ed.23rd*), **Caudal** (Guía para el monitoreo de vertimientos, aguas superficiales y subterráneas del IDEAM).
58. **Toma de Muestra Integrada en cuerpo Lentico (variables medidas en campo): pH** (SM 4500-H^+ B, *Ed.23rd*), **Temperatura** (SM 2550 B, *Ed.23rd*), **Conductividad Eléctrica** (SM 2510 B, *Ed.23rd*), **Oxígeno Disuelto** (SM 4500-O G, *Ed.23rd*), **Sólidos Sedimentables** (SM 2540 F, *Ed.23rd*).
59. **Toma de Muestra de Agua Subterránea (variables medidas en campo): pH** (SM 4500-H^+ B, *Ed.23rd*), **Temperatura** (SM 2550 B, *Ed.23rd*), **Conductividad Eléctrica** (SM 2510 B, *Ed.23rd*), **Oxígeno Disuelto** (SM 4500-O G, *Ed.23rd*).
60. **Nitrógeno Amoniacal:** Metodo de Fenato, SM 4500-NH_3 B, F. *(Ed.23rd)*.
61. **Nitrógeno Kjeldahl:** Semi-micro-Kjeldahl – Destilación y Volumétrico, SM 4500-Norg C, 4500-NH_3 B, C. *(Ed.23rd)*.
62. **Magnesio:** Calculo a partir de Dureza Total y Dureza Cálcica, SM 3500-Mg B. *(Ed.23rd)*.
63. **Fenoles Totales:** Limpieza – Extracción con Cloroformo, SM 5530 B, C. *(Ed.23rd)*.
64. **Aceites y Grasas:** Extracción Soxhlet, SM 5520 D. *(Ed.23rd)*.
65. **Hidrocarburos Totales:** Extracción Soxhlet, SM 5520 D, F. *(Ed.23rd)*.
66. **Formaldehído:** Método Propio Colorimétrico con Acetilacetona, Método de Ensayo para la Determinación de Formaldehído en Aguas ANQ-ME-105
67. **Compuestos Fenólicos por Cromatografía de Gases (Incluye compuestos Fenólicos Semivolátiles) [Fenol, 2-Clorofenol, 2-Nitrofenol, 2,4-Dimetilfenol, 2,4-Diclorofenol, 4-**

Cloro-3-Metilfenol, 2,4,6-Triclorofenol, 4-Nitrofenol, Pentaclorofenol]: Extracción Líquido-Líquido EPA 3510 C, Rev. 3, diciembre 1996 - Cromatografía de Gases con Detector de Ionización de Llama (GC/FID), EPA 8041 A, Rev. 1, noviembre 2007.

68. **Coliformes Termotolerantes (antes fecales):** Fermentación Tubos Multiples, SM 9221 E. *(Ed.23rd)*.
69. **Dióxido de Carbono (In Situ):** Volumétrico SM 2310 B – Análisis inmediato o menor a 15 minutos después de tomada la muestra.
70. **Compuestos Orgánicos Volátiles Halogenados (Trihalometanos) [Bromodiclorometano, Bromoformo, Cloroformo, Dibromoclorometano]:** Cromatografía de gases con Detector de Ionización de Llama, U.S. EPA 5021 A, Revisión 2, Julio 2014, U.S. EPA 8015C Modificado, Revisión 3, febrero de 2007.

Matriz Residuos Peligrosos:

1. **TCLP – Metales: [Cadmio, Cobre, Cromo, Plata, Plomo, Zinc]:** Lixiviación Característica para Toxicidad, U.S. EPA 1311, Rev. 0, Julio 1992, Espectrometría de Absorción Atómica por Llama Directa Aire – Acetileno SM 3111 B.
2. **TCLP – Mercurio:** Lixiviación Característica para Toxicidad, U.S. EPA 1311, Rev. 0, Julio 1992, Espectrometría de Absorción Atómica Vapor Frio, SM 3112 B Modificado.
3. **Corrosividad (pH):** Electrométrico, U.S. EPA 9040C, Revisión 3, noviembre 2004.
4. **Toma de muestra puntual en Residuos Peligrosos:** Resolución 0062 de 2007 del IDEAM, **Numeral 1.6.1.1.** Muestra de suelos superficiales recolectados con espátula, cuchara o pala, **Numeral 1.6.1.2** Solidos o sedimentos recolectados con un taladro manual, **Numeral 1.6.1.7** Recolección de sedimentos por medio de un sistema de dragado.

Matriz Biota:

1. **Fitoplancton: Toma de muestra y Análisis de Fitoplancton en cuerpo de agua Lotico y Lentico:** Gestión Ambiental. Calidad de Agua. Muestreo. Técnicas Generales de Muestreo para Estudios Biológicos. GTC 25:1995. Muestreo, Técnicas de Concentración, Técnica de Conteo. SM 10200 B, C, F.
2. **Zooplancton: Toma de muestra y Análisis de Zooplancton en cuerpo de agua Lótico y Léntico:** Gestión Ambiental. Calidad de Agua. Muestreo. Técnicas Generales de Muestreo para Estudios Biológicos. GTC 25:1995. Muestreo, Técnicas de Concentración, Técnica de Conteo. SM 10200 B, C, G.
3. **Perifiton: Toma de muestra y Análisis de Perifiton en cuerpo de agua Lotico y Lentico.** Gestión Ambiental. Calidad del Agua. Muestreo. Técnicas Generales de Muestreo para Estudios Biológicos. GTC 25:1995. Muestreo, Análisis, Interpretación y Reporte de Resultados, SM 10300 B, C, E. *Rapid Bioassessment Protocols For Use in Streams and Wadeable Rivers: Periphyton, Benthic Macroinvertebrates and Fish.* Cap. 6, 2nd Ed. EPA 841-B-99-002.
4. **Macroinvertebrados Bentónicos: Toma de muestra y Análisis de Macroinvertebrados Bénticos.** Gestión Ambiental. Calidad del Agua. Muestreo. Técnicas Generales de Muestreo para Estudios Biológicos. GTC 25:1995. *Rapid Bioassessment Protocols For Use in Streams and Wadeable Rivers: Periphyton, Benthic Macroinvertebrates and Fish.* Cap. 7, 2nd Ed. EPA 841-B-99-002. Muestreo, procesamiento y análisis de la muestra, SM 10300 B, C.
5. **Peces: Toma de muestra y Análisis de Peces en cuerpo de agua Lotico y Lentico:** Gestión Ambiental. Calidad del Agua. Muestreo. Técnicas Generales de Muestreo para Estudios Biológicos. GTC 25:1995. *Rapid Bioassessment Protocols For Use in Streams and Wadeable Rivers: Periphyton, Benthic Macroinvertebrates and Fish.* Cap. 8, 2nd Ed. EPA 841-B-99-002.
6. **Macrofitas Acuáticas: Toma de muestra y Análisis de Macrofitas en cuerpo de agua Lotico y Lentico:** Gestión Ambiental. Calidad del Agua. Muestreo. Técnicas Generales de Muestreo para Estudios Biológicos. GTC 25:1995. Muestreo Cuantitativo, SM 10400 D númeral 2b, subnumerales 1 y 3.
7. **Macroinvertebrados Asociados a Macrófitas: Toma de muestra y Análisis de Macroinvertebrados Asociados a Macrófitas en cuerpo de agua Lotico y Lentico:** Gestión Ambiental. Calidad del Agua. Muestreo. Técnicas Generales de Muestreo para Estudios Biológicos. GTC 25:1995. Muestreo, Análisis, Interpretación y Reporte de Resultados, SM 10500

B, C. *Rapid Bioassessment Protocols For Use in Streams and Wadeable Rivers: Periphyton, Benthic Macroinvertebrates and Fish.* Cap. 7, 2nd Ed. EPA 841-B-99-002.

Matriz Suelo:

1. **Humedad de Campo:** Gravimétrico, IGAC, 6ta Edición, 2006.
2. **Textura:** Calidad de Suelo, Determinación de la Textura por Bouyoucos, NTC 6299: 2018-11-28, Método B.
3. **pH:** pH en Suelo, U.S. EPA 9045D, Revisión 4, noviembre 2004.
4. **Conductividad Eléctrica:** Calidad del Suelo, Determinación de la Conductividad Eléctrica, NTC 5596, 2008-03-26, Método B.
5. **Capacidad de Intercambio Catiónico:** Calidad del Suelo, Determinación de la Capacidad de Intercambio Catiónico, NTC 5268, 2014-01-29.
6. **Fósforo Total:** Corrección por humedad, Gravimétrico, IGAC, 6ta Edición, 2006. Fusión con Nitrato de sodio/Nitrato de Potasio y cuantificación colorimétrica del Azul de molibdeno. Métodos Analíticos de Laboratorio de Suelos, IGAC, 6ta Edición, 2006.
7. **Metales [Cadmio, Cobalto, Cobre, Cromo, Hierro, Litio, Manganeso, Níquel, Plata, Potasio, Sodio, Zinc]:** Digestión Ácida Asistida con Microondas, U.S. EPA 3052, Revisión 0, diciembre 1996. Modificado - Espectrometría de Absorción Atómica en Llama Directa Aire – Acetileno, SM 3111 B.
8. **Muestreo:** Gestión Ambiental. Calidad de Suelo. Muestreo. Guía para el Diseño de Programas de Muestreo, NTC 4113-1:1997-07-23. Gestión Ambiental. Calidad del Suelo. Guía sobre Técnicas de Muestreo, NTC 4113-2:1997-07-23. Guía sobre el procedimiento para la investigación de sitios naturales, semi-naturales y cultivados, NTC 4113-4:2004-04-28, Gestión Ambiental. Suelo. Toma de Muestras de Suelos para Determinar Contaminación, NTC 3656:1994-11-23.
9. **Nitrógeno Amoniacal Extractable:** Nitrógeno Amoniacal: Calidad del Suelo, Determinación del Nitrógeno Amoniacal y Nitrógeno Nítrico, NTC 5595, 2008-03-26.
10. **Aceites y Grasas:** Material Extractable con n-Hexano, U.S. EPA 9071B, Revisión 2, abril 1998.
11. **Carbono Orgánico:** Calidad del Suelo. Determinación del Carbono Orgánico, NTC 5403 Método C, 2013-07-17.

Matriz Lodo:

1. **Metales [Arsénico]:** Digestión Ácida Asistida con Microondas, U.S. EPA 3052, Revisión 0, diciembre 1996 Modificado - Generación Continua de Hidruros / Espectrometría de Absorción Atómica, SM 3114 C.
2. **Metales [Cromo, Manganeso, Níquel, Plata, Plomo, Zinc]:** Digestión Ácida Asistida con Microondas, U.S. EPA 3052, Revisión 0, diciembre 1996 Modificado - Espectrometría de Absorción Atómica en Llama Directa Aire – Acetileno, SM 3111 B.
3. **Toma de Muestra de Lodo:** Calidad del Agua. Muestreo. Parte 13. Guía para el Muestreo de Lodos de Aguas Residuales y Plantas de Tratamiento de Aguas. NTC 5667-13:1998-07-22.

Matriz Sedimento Continental:

1. **Metales [Arsénico]:** Digestión Ácida Asistida con Microondas, U.S. EPA 3052, Revisión 0, diciembre 1996 Modificado - Generación Continua de Hidruros / Espectrometría de Absorción Atómica, SM 3114 C.
2. **Metales [Cromo, Cobre, Hierro, Manganeso]:** Digestión Ácida Asistida con Microondas, U.S. EPA 3052, Revisión 0, diciembre 1996 Modificado - Espectrometría de Absorción Atómica en Llama Directa Aire – Acetileno, SM 3111 B.
3. **Aceites y Grasas:** Material Extractable con n-Hexano, U.S. EPA 9071B, Revisión 2, abril 1998.
4. **Toma de Muestra de Sedimento:** Calidad del Agua. Muestreo. Parte 12. Guia para el Muestreo de Sedimentos de Fondo. NTC 5667-12:1998-11-26.

Matriz Aire – Emisiones Generadas Por Fuentes Fijas:

1. **Determinación de Puntos Transversos para Realizar Muestreo y Velocidad en Fuentes Estacionarias:** U.S. EPA CFR, Titulo 40, Parte 60, Apéndice A-1. Método 1.
2. **Determinación de Puntos Transversos para para Muestreo y Velocidad en Fuentes Estacionarias con Chimeneas o Ductos Pequeños:** U.S. EPA CFR, Titulo 40, Parte 60, Apéndice A-1. Método 1A.
3. **Determinación de Velocidad de Gas en Fuentes Estacionarias y Tasa de Flujo Volumétrica empleando el Tubo Pitot Tipo S:** U.S. EPA CFR, Titulo 40, Parte 60, Apéndice A-1. Método 2.
4. **Determinación de la Velocidad de Gas y Tasa de Flujo Volumétrica en Chimeneas o Ductos Pequeños (Tubo Pitot Estándar):** U.S. EPA CFR, Titulo 40, Parte 60, Apéndice A-1. Método 2C.
5. **Análisis de Gas para la Determinación de Peso Molecular Seco:** U.S. EPA CFR, Titulo 40, Parte 60, Apéndice A-2. Método 3.
6. **Determinación de la Concentración de Oxígeno y Dióxido de Carbono en Emisiones de Fuentes Estacionarias (Procedimiento del Analizador Instrumental):** U.S. EPA CFR, Titulo 40, Parte 60, Apéndice A-2. Método 3A.
7. **Análisis de Gas para la Determinación del Factor de Corrección de la Tasa de Emisión o Exceso de Aire:** U.S. EPA CFR, Titulo 40, Parte 60, Apéndice A-2. Método 3B.
8. **Determinación del Contenido de Humedad en Gases de Chimenea:** U.S. EPA CFR, Titulo 40, Parte 60, Apéndice A-3. Método 4.
9. **Toma de Muestra y análisis de laboratorio para la Determinación de tas Emisiones de Material Particulado desde Fuentes Estacionarias:** U.S. EPA CFR, Titulo 40, Parte 60, Apéndice A-3. Método 5.
10. **Toma de Muestra y Análisis de Laboratorio para la Determinación de las Emisiones de Dióxido de Azufre desde Fuentes Estacionarias:** U.S. EPA CFR, Titulo 40, Parte 60, Apéndice A-4. Método 6.
11. **Toma de Muestra y análisis de laboratorio para la Determinación de las Emisiones de Óxidos de Nitrógeno desde Fuentes Estacionarias:** U.S. EPA CFR, Titulo 40, Parte 60, Apéndice A-4. Método 7.
12. **Toma de Muestra y Análisis de Laboratorio para la Determinación de las Emisiones de Dióxido de Azufre y Ácido Sulfúrico desde Fuentes Estacionarias.** U.S. EPA CFR, Titulo 40, Parte 60, Apéndice A-4. Método 8.
13. **Determinación Directa en Campo de las Emisiones de Monóxido de Carbono desde Fuentes Estacionarias (Procedimiento del Analizador Instrumental):** U.S. EPA CFR, Titulo 40, Parte 60, Apéndice A-4. Método 10.
14. **Toma de Muestra para la Medición de las Emisiones de Compuestos Orgánicos Gaseosos por Cromatografía de Gases:** U.S. EPA CFR, Titulo 40, Parte 60, Apéndice A-6. Método 18. (Cartuchos Absorbentes)
15. **Análisis para la Medición de las Emisiones de Compuestos Drgánicos Gaseosos por Cromatografía de Gases [Benceno, Etilbenceno, Tolueno, o-Xileno, m-Xileno+p-Xileno]:** U.S. EPA CFR, Titulo 40, Parte 60, Apéndice A-6. Método 18. Detección de ionización en llama (GC/FID). (Cartuchos Absorbentes)
16. **Toma de Muestra para la Determinación de Dibenzo-*p*-dioxinas Policloradas y Dibenzofuranos Policlorados desde Fuentes Estacionarias:** U.S. EPA CFR, Titulo 40, Parte 60, Apéndice A-7. Método 23.
17. **Determinación Directa en Campo de la Concentración Orgánica Gaseosa Total usando un Analizador Infrarrojo No Dispersivo:** U.S. EPA CFR, Titulo 40, Parte 60, Apéndice A-7. Método 25B.
18. **Toma de Muestra para la Determinación de las Emisiones de Haluros de Hidrogeno y Halógenos desde Fuentes Estacionarias:** U.S. EPA CFR, Título 40, Parte 60, Apéndice A-8, Método 26A. Método Isocinético.
19. **Toma de Muestra para la Determinación de las Emisiones de Metales desde Fuentes Estacionarias:** U.S. EPA CFR, Titulo 40, Parte 60, Apéndice A-8. Método 29.
20. **Análisis de Laboratorio para la Determinación de las Emisiones de Metales desde Fuentes Estacionarias [Plata, Zinc, Cadmio, Cobalto, Cromo, Cobre, Manganeso, Níquel, Plomo].** U.S. EPA CFR, Titulo 40, Parte 60, Apéndice A-8. Método 29. Espectrofotometría Llama Directa Aire – Acetileno SM 3111 B.
21. **Análisis de Laboratorio para la Determinación de las Emisiones de Metales desde Fuentes Estacionarias [Arsénico, Selenio].** U.S. EPA CFR, Titulo 40, Parte 60, Apéndice A-8. Método 29. Espectrofotometría de Absorción Atómica – Generación Continua de Hidruros SM 3114 C.

Matriz Aire – Calidad Del Aire:

1. **Toma de muestra para la Determinación de Material Particulado como PM_{10}:** U.S. EPA CFR Título 40, Parte 50, Capítulo I, Subcapítulo C, Apéndice J. Alto Volumen. Método de Referencia Manual: **RFPS-0202-141**.
2. **Análisis de Laboratorio para la Determinación de Material Particulado como PM_{10}:** U.S. EPA CFR Título 40, Parte 50, Capítulo I, Subcapítulo C, Apéndice J. Alto Volumen.
3. **Toma de Muestras y Análisis de Laboratorio para la Determinación de Dióxido de Azufre SD_2:** U.S. EPA CFR Título 40, Capítulo I, Subcapítulo C, Parte 50, Apéndice A-2. Pararrosanilina.
4. **Toma de Muestras y Análisis de Laboratorio para la Determinación de Dióxido de Nitrógeno NO_2:** U.S. EPA EQN-1277-026. Arsenito de Sodio. **NOTA:** únicamente para comparación con tiempo de exposición anual
5. **Toma de Muestras para la Determinación de Compuestos Orgánicos Volátiles (incluidos Hidrocarburos) en Aire Ambiente usando Muestreo Activo en Tubos Adsorbentes:** Compendio de métodos para la determinación de Compuestos orgánicos tóxicos en aire ambiente, 2da. Edición, método U.S. EPA-TO-17,1999.
6. **Toma de muestra y Análisis de Laboratorio para la Determinación de Material Particulado Suspendido:** U.S. EPA CFR Título 40, Capítulo I, Subcapítulo C, Parte 50, Apéndice B. Alto Volumen.
7. **Determinación Directa en campo de Monóxido de Carbono:** U.S. EPA CFR Título 40, Capítulo I, Subcapítulo C, Parte 50, Apéndice C. Infrarrojo No Dispersivo. Método de Referencia Automático: **RFCA-1093-093.**
8. **Determinación Directa en Campo de Dióxido de Nitrógeno en la Atmósfera:** US-EPA CFR Título 40, Capítulo I, Subcapítulo C, Parte 50, Apéndice F. Quimioluminiscencia Fase Gaseosa. Método de Referencia Automático: **RFNA-0506-157.**
9. **Determinación Directa en Campo de Material Particulado menor a 2.5 micras – $PM_{2.5}$:** Método Equivalente Automatizado: **EQPM-0311-195.**
10. **Determinación Directa en Campo de Material Particulado menor a 10 micras – PM_{10}:** Sistemas Automáticos de Medida para la Medición de la Concentración de Materia Particulada (PM_{10}), UNE-EN 16450, septiembre 2017.

Matriz Aire – Ruido:

1. **Emisión de Ruido:** Procedimiento de Medición para Emisiones de Ruido. Capítulo I, Anexo 3 de la Resolución 0627 del 7 de abril de 2006 del entonces Ministerio de Ambiente, Vivienda y Desarrollo Territorial.
2. **Ruido Ambiental:** Procedimiento de Medición para Ruido Ambiental. Capítulo II, Anexo 3 de la Resolución 0627 del 7 de abril de 2006 del entonces Ministerio de Ambiente, Vivienda y Desarrollo Territorial.

PARÁGRAFO: Los métodos relacionados anteriormente tienen como referencia el *Standard Methods for the Examination of Water and Wastewater, APHA – AWWA - WEF, 23rd edition 2017*, salvo en los casos en que se especifique directamente otra referencia bibliográfica.

ARTÍCULO 4°. La acreditación que se otorga a través del presente Acto Administrativo no ampara ningún tipo de actividad diferente a las descritas en el informe y en la presente Resolución, para lo cual la sociedad **ANALQUIM LTDA.**, deberá cumplir y mantener las condiciones bajo las cuales obtuvo la acreditación.

ARTÍCULO 5°. La sociedad **ANALQUIM LTDA.**, para mantener la acreditación otorgada mediante la presente Resolución, deberá participar, aprobar y radicar ante este Instituto anualmente las pruebas de evaluación de desempeño para los parámetros considerados en el alcance de la acreditación, de acuerdo con lo establecido en el ordenamiento jurídico.

ARTÍCULO 6°. Para efectos de seguimiento de la acreditación el Instituto de Hidrología, Meteorología y Estudios Ambientales IDEAM, hará una visita de verificación in situ a los veinticuatro (24) meses de haberse obtenido la acreditación, para lo cual el laboratorio deberá radicar antes del vencimiento del mes dieciocho (18) la solicitud de visita de seguimiento, de acuerdo con lo establecido en el Artículo 34 de la Resolución N°0268 del 06 de marzo de 2015.

ARTÍCULO 7°. En caso de que la sociedad **ANALQUIM LTDA.**, no cumpla con los términos y condiciones que se relacionan en la presente Resolución el Instituto de Hidrología, Meteorología y Estudios Ambientales – IDEAM, dará por terminada mediante acto administrativo la acreditación otorgada.

ARTÍCULO 8°. La sociedad **ANALQUIM LTDA.**, beneficiaria de la presente Resolución, de continuar interesado como laboratorio acreditado deberá solicitar a esta Entidad con nueve (9) meses de anticipación al vencimiento del acto administrativo que le otorga la acreditación, para lo cual se someterá a una nueva auditoría, de acuerdo con lo establecido en la Resolución No. 0268 del 06 de marzo de 2015.

ARTÍCULO 9°. En caso de suspensión, retiro o vencimiento de la acreditación la sociedad **ANALQUIM LTDA.**, deberá inmediatamente cesar el uso de la acreditación, así como la publicidad o logotipo de Instituto de Hidrología, Meteorología y Estudios Ambientales – IDEAM, de acuerdo con el ordenamiento jurídico.

ARTÍCULO 10°. De acuerdo con lo establecido en la Resolución No. 0268 del 06 de marzo de 2015, y demás normas regulatorias, la sociedad **ANALQUIM LTDA.**, deberá dar cumplimiento a cada uno de los compromisos establecidos en el procedimiento del trámite de acreditación.

ARTÍCULO 11°. Por el Instituto de Hidrología, Meteorología y Estudios Ambientales, notificar personalmente o por aviso, cuando a ello hubiere lugar, el contenido del presente acto administrativo al representante legal, apoderado debidamente constituido y/o a la persona debidamente autorizada de la sociedad **ANALQUIM LTDA.**, identificada con NIT 830.055.841-5 con domicilio en la Carrera 25 No. 73 – 60 / 66, en la cuidad de Bogotá, de conformidad con los artículos 67 y 69 del Código de Procedimiento Administrativo y de lo Contencioso Administrativo.

ARTÍCULO 12°.- En contra del presente Acto Administrativo procede el recurso de reposición, el cual se podrá interponer por su representante o apoderado debidamente constituido, por escrito ante el Director del Instituto de Hidrología, Meteorología y Estudios Ambientales en la diligencia de notificación personal, o dentro de los diez (10) días siguientes a ella, o a la notificación por aviso, o al vencimiento del término de publicación, según el caso, de conformidad con lo establecido en los artículos 76 y 77 del Código de Procedimiento Administrativo y de lo Contencioso Administrativo.

ARTÍCULO 13°. La vigencia del presente acto administrativo será de cuatro (4) años, los cuales se contarán a partir de la ejecutoria del presente acto administrativo.

NOTIFÍQUESE Y CÚMPLASE

Dado en Bogotá D. C., a los **2 FEB 2021**

Firmado digitalmente por GONZÁLEZ HERNÁNDEZ YOLANDA
Fecha y hora: 02 02 2021 17:40:33

YOLANDA GONZÁLEZ HERNÁNDEZ
Directora General

	Nombre	Cargo	Firma
Proyectó	Diana Vanessa Cuarán Anacona	Contratista - Grupo de Acreditación.	
Revisó	Julián Guerrero	Contratista - Grupo de Acreditación	
Revisó	Hariem Isabel Duarte Pacheco	Abogada Grupo de Acreditación.	
Revisó	Leonardo Alfredo Pineda Pardo	Coordinador Grupo de Acreditación	
Aprobó	Gilberto Antonio Ramos Suárez	Jefe Oficina Asesora Jurídica	
Expediente	201860100100400075E		

Los arriba firmantes declaramos que hemos revisado el presente documento y lo encontramos ajustado a las normas y disposiciones legales y/o técnicas vigentes y por lo tanto bajo nuestra responsabilidad lo presentamos para la firma de la Directora General del IDEAM.

Radicado:20206010021481

HC
HydroChemical
Nit. 901.202.162 – 0

INFORME RESULTADOS

ANALISIS DE METALES PESADOS Y PARAMETROS MICROBIOLOGICOS

LODOS GENERADOS EN LA PTARD ARBOLEDA

IBAGUE

ELABORADO POR

HYDROCHEMICAL S.A.S

IBAGUE

AGOSTO DE 2021

Calle 40 N° 2 – 45 La Castellana. Tel: 2779924 Ibagué-Tolima
e-mail: hydrochemical2@yahoo.com
Celular 3012118757 – 312 4482504

HydroChemical
Nit. 901.202.162 – 0

ANALISIS DE METALES PESADOS Y PARAMETROS MICROBIOLOGICOS LODOS GENERADOS EN LA PTARD ARBOLEDA

DECRETO 1287 de JULIO 10 DE 2014

MINISTERIO DE VIVIENDA, CIUDAD y TERRITORIO

1. OBJETIVO

Realizar Caracterización Fisicoquímica y Microbiológica de Lodo Deshidratado proveniente de los Lechos de Secado, definir su viabilidad de uso y dar cumplimiento con la normatividad ambiental vigente

2. CONDICIONES DE MONITOREO

2.1 IDENTIFICACIÓN PUNTOS DE MUESTREO

En coordinación con el IBAL S.A. E.S.P OFICIAL, el día 19 de agosto de 2021, se realizó en la PLANTA DE TRATAMIENTO DE AGUAS RESIDUALES DOMESTICAS ARBOLEDA, del municipio de Ibagué, el muestreo de Lodo Deshidratado contenido en los lechos de Secado de la PTARD, en el siguiente punto:

Fig. 1. Ubicación Punto de Muestreo – PTARD ARBOLEDA

Calle 40 N° 2 – 45 La Castellana. Tel: 2779924 Ibagué-Tolima
e-mail: hydrochemical2@yahoo.com
Celular 3012118757 – 312 4482504

TABLA Nº 1. UBICACIÓN PUNTO DE MONITOREO

PUNTO DE MUESTREO	DESCRIPCION	GEOREFERENCIACION		
		COORDENADAS		Altura (MSNM)
		LONGITUD	LATITUD	
Lechos de Secado PTARD	Tanque en concreto	75°08'12.60"	4°22'51.30"	873

A continuación, se describen las condiciones del punto de muestreo durante el desarrollo de actividad en campo.

TABL Nº 2. DESCRIPCION PUNTO DE MUESTREO

Código de la muestra	216214
Estación de monitoreo	Lechos de Secado
Hora de Muestreo	14:00 Horas
Condición Climatológica	Soleado / Nublado (Temperatura ambiente 21,0°C)
Matriz Ambiental	Suelo
Tipo de Muestra	Lodo
Origen de production	Tanque espesador de lodos
Cantidad de Muestra	2 Kg, Aprox.

2.2 MÉTODO DE MONITOREO Y RECOLECCIÓN DE MUESTRAS

2.2.1. Monitoreo de Residuos (Lodos)

El objetivo del muestreo de lodos es obtener una porción representativa del material a estudiar cuyo volumen permita facilidad en el transporte y manipulación en laboratorio, sin que deje de representar con exactitud la fuente de donde proviene; para este caso, la recolección de las muestras estuvo a cargo de personal asignado por laboratorio ANALQUIM LTDA, el desarrollo del muestreo se realizó de acuerdo con plan de muestreo y protocolo implementado por el laboratorio específicamente para toma de muestra en Lechos de Secado.

Como resultado de la remoción de las cargas contaminantes, en los procesos de tratamiento se producen diferentes subproductos, siendo uno de ellos los lodos.

Los lodos provienen de las etapas de tratamiento primario y tratamiento secundario, y sus características dependen del proceso donde se originaron y del tratamiento que han recibido. El volumen y masa de éstos también depende del proceso donde se produjeron. Es importante señalar que la técnica con que se realiza el muestreo depende del objetivo del estudio, teniendo en cuenta que existen diferentes técnicas para el muestreo de residuos, este proyecto se ejecutó el método de cuchara el cual es utilizado para obtener muestras de residuos tipo lodos, la toma de la muestra integrada a superficie es tomar varias muestras en un área determinada para finalmente realizar una homogenización y obtener una muestra única requerida para su análisis, se procede por medio de la pala y/o cuchara, se ejerce presión sobre el vértice, aplanando con cuidado la pila hasta obtener un espesor y un diámetro uniforme. Las muestras fueron tomadas en punto georreferenciado, en bolsa Ziploc de 2 Kg de capacidad para análisis fisicoquímico y parámetros microbiológicos; las mismas fueron conservadas en ambiente oscuro, refrigeradas y trasladadas a laboratorio.

2.2.2. Personal Técnico de Campo

El personal técnico de campo asignado por Analquim Limitada que ejecutó el plan de trabajo, donde se establece las condiciones del servicio de monitoreo ambiental se relaciona a continuación.

TABLA N° 3. PERSONAL TECNICO DE MUESTREO

NOMBRE	IDENTIFICACION	CARGO
Karen Cucaita Fandiño	1.010.335.790 de Bogotá D.C.	Técnico de monitoreo

HydroChemical

Nit. 901.202.162 – 0

REGISTRO FOTOGRAFICO

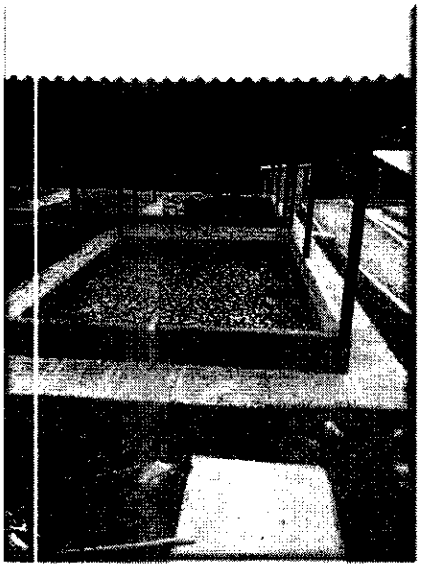

Foto N° 1. Panorámica punto de muestreo

Foto N° 2. Recolección de Muestras

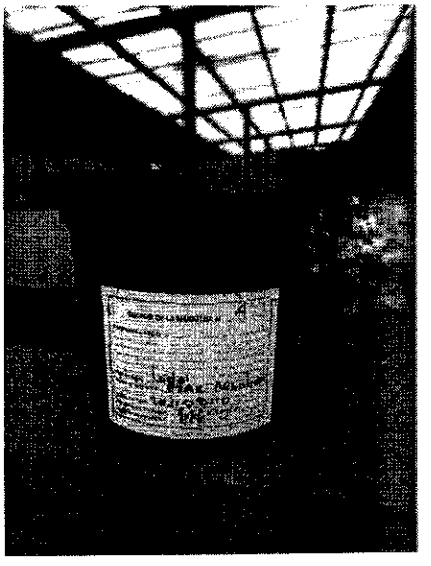

FOTO Nº 3. Muestra Lodos

Calle 40 N° 2 – 45 La Castellana. Tel: 2779924 Ibagué-Tolima
e-mail: hydrochemical2@yahoo.com
Celular 3012118757 – 312 4482504

2.3. TECNICAS DE PRESERVACION

Las técnicas de preservación buscan evitar los cambios químicos y biológicos que se puedan producir después de que la muestra es retirada del sitio de muestreo. La técnica de preservación incluye tipo de recipiente, adición de reactivos y refrigeración, cuyo principal efecto es principal es retardar la acción biológica, hidrolisis de compuestos, volatilidad y efectos de adsorción, principalmente; para el caso de estudio, la preservación de parámetros para ensayo se relaciona en la siguiente tabla.

TABL Nº 4. PRESERVACION DE MUESTRAS

PARAMETRO	RECIPIENTE	CANT. DE MUESTRA	TIPO DE MUESTRA	PRESERVACION
Arsénico	Bolsa Ziploc en Tarringa Plastica Negra	2 Kg	Puntual	Refrigeración ≤ 6ºC sin llegar al punto de congelación
Cadmio				
Cobre				
Cromo				
Mercurio				
Molibdeno				
Níquel				
Plomo				
Selenio				
Zinc				
Coli Fecal				
Huevos de Helmintos				
Salmonella				

2.4. CADENA DE CUSTODIA DE MUESTRAS

La custodia de la muestra es la actividad que permite asegurar la integridad de la muestra y hacer seguimiento desde la toma hasta el reporte de resultados e incluye la toma, preservación, refrigeración, codificación, embalaje, transporte, análisis y reporte. En el sitio de muestreo se diligencio la planilla "Cadena de Custodia de Muestras" con datos obtenidos en campo (Ver anexo 1). Luego de la toma de muestras, estas se enviaron a laboratorio debidamente rotuladas,

empacadas y refrigeradas en nevera con temperatura aproximada a 4C°, se transportaron vía terrestre para su posterior recepción y registro en laboratorio

2.5. TECNICAS DE ANALISIS UTILIZADAS

El procedimiento analítico de las muestras, se realizó con las técnicas de análisis de laboratorio bajo los lineamientos del Standard Methods for the Examination of Water and Wastewater *(APHA, AWWA, WEF. 23d Edition 2017)*, Norma Técnica Colombiana NTC-ISO/IEC-17025 *(ICONTEC, 2017)*, acreditado por el IDEAM a la sociedad Analquim Ltda en acto administrativo Resolución 0090 del 02 de febrero de 2021.

TABLA Nº 5. TECNICAS ANALITICAS

Parámetros	Método	Técnica Analítica	Límite de Cuantificación	Unidades
ARSENICO	EPA 3052 (Modificado) - SM 3114 C	A.A de Generador de Hidruros	1.8	mg/Kg As
CADMIO	EPA 3052 (Modificado) - SM 3111 B	Espectrofotometría A. A.	0.6	mg/Kg Cd
COBRE	EPA 3052 (Modificado) - SM 3111 B	Espectrofotometría A. A.	18	mg/Kg Cu
CROMO	EPA 3052 Versión 1996 - SM 3111 B	Espectrofotometría A. A.	18	mg/Kg Cr
MERCURIO	EPA 3052 (Modificado) - SM 3112 B	Generador de Hidruros en Vapor Frío / Espectrofotometría A. A.	1.8	mg/Kg Hg
MOLIBDENO	EPA 3052 (Modificado) - SM 3113 B	A.A Electrotermica - Horno Grafito	40	mg/Kg Mo
NIQUEL	EPA 3052 (Modificado) - SM 3111 B	Espectrofotometría A. A.	18	mg/Kg Ni
PLOMO	EPA 3052 (Modificado) - SM 3111 B	Espectrofotometría A. A.	18	mg/Kg Pb
SELENIO	EPA 3052 Versión 1996 - SM 3114 C	Generador de Hidruros / Espectrofotometría A. A.	1.8	mg/Kg Se
ZINC	EPA 3052 (Modificado) - SM 3111 B	Espectrofotométrico A. A.	18	mg/Kg Zn
Coliformes Fecales	SM 9223 B (Modificado)	Sustrato enzimático – Tubos múltiples	1.8	NMP/g B.S
Huevos de Helminto	NOM SEMARNAT 2002	Modificado de Bailenger	0	Huevos/2g B.S
Salmonella (Bacterias Patógenas)	SM 9260 B	Ausencia / presencia		NMP/ 4 g B.S

3. REPORTE DE RESULTADOS DE LABORATORIO Y COMPARACION CON LOS LIMITES ESTABLECIDOS EN EL DECRETO 1287 DE JULIO DE 2014 EXPEDIDO POR EL MINISTERIO DE VIVIENDA, CIUDAD Y TERRITORIO

A continuación, se presenta la comparación de los resultados obtenidos en laboratorio para la muestra analizada contra los valores máximos admisibles establecidos en el artículo 5 del Decreto 1287 de julio 10 de 2014, para la categorización de Biosolidos

TABLA N° 6. RESULTADOS LABORATORIO Vs NORMATIVIDAD VIGENTE
LODO DESHIDRATADO LECHOS DE SECADO
PLANTA DE TRATAMIENTO AGUAS RESIDUALES DOMESTICAS ARBOLEDA

PARAMETROS	EXPRESADA COMO	VALOR ADMISIBLE		RESULTADOS	CUMPLIMIENTO
		Categoría A	Categoría B	PTARD ARBOLEDA	
FECHA MONITOREO				Agosto 19 de 2021	
CODIGO LABORATORIO				216214	
HORA DE MUESTREO				02:00:00 p. m.	
Artículo 5° Valores Máximos Permisibles para la Categorización delos Biosolidos - Decreto 1287 de Julio de 2014 MVCT					
Arsénico	mg/Kg As	20	40	< 1.8	SI
Cadmio	mg/Kg Cd	8	40	< 0.06	SI
Cobre	mg/Kg Cu	1000	1750	78	SI
Cromo	mg/Kg Cr	1000	1500	22	SI
Mercurio	mg/Kg Hg	10	20	< 1.8	SI
Molibdeno	mg/Kg Mo	18	75	< 40	SI
Níquel	mg/Kg Ni	80	420	27	SI
Plomo	mg/Kg Pb	300	400	18	SI
Selenio	mg/Kg Se	36	100	< 1.8	SI
Zinc	mg/Kg Zn	2000	2800	808	SI
Coli Fecal	UFC/g B.S	$< 1.0 \times 10^3$	$< 2.0 \times 10^6$	8.05×10^2	SI
Huevos de Helmintos	Huevos/4g B.S	< 1.0	< 10.0	8	
Salmonella	UFC/ 25 g B.S	Ausencia	$< 1.0 \times 10^3$	Ausencia*	SI

En la planta de tratamiento de aguas residuales domésticas, producto de la remoción de la materia orgánica, se generan lodos biológicos que se deben remover con cierta frecuencia, desaguar y secar, antes de su disposición final, la cual está reglamentada según el cumplimiento de valores máximos permisibles de características químicas y microbiológicas que determinan su clasificación y uso por Categorías a saber:

Categoría A:

a. En Zonas verdes como separadores, campos de golf y lotes vacíos
b. Como producto para uso en áreas privadas tales como jardines, patios, plantas ornamentales y arborización
c. Los mismos usos de la categoría B

Categoría B:

a. En agricultura, se aplicará en el suelo
b. En plantaciones forestales
c. En la recuperación, restauración o mejoramiento de suelos
d. Como insumo en procesos de elaboración de abonos o fertilizantes
e. Para remediación de suelos contaminados.
f. Como insumo en la fabricación de materiales de construcción
g. En la estabilización de taludes de proyectos de la red vial.
h. En la operación de rellenos sanitarios como: cobertura diaria, cobertura final de cierre y de clausura de plataformas y en actividades de revegetación y paisajismo
i. Actividades de revegetación y paisajismo de escombreras
j. En procesos de valorización energética.

El lodo seco a disponer y recolectado en el muestreo, posee una textura gruesa y agrietada, El contenido de humedad, después de 8 a 10 días en condiciones

favorables (sin lluvia), se considera del orden del 60%. La caracterización de lodo seco reportada en la tabla N° 6, incluye todos los parámetros exigibles en el decreto 1287 de julio de 2014 que corresponden a características Físicas, Químicas y microbiológicas que permiten determinar su uso. Los resultados son comparados con los valores admisibles decretados para cada categoría, sobre las cuales se han definido alternativas de uso observándose que los metales cumplen con criterios admisibles en categoría A y por defecto en Categoría B. para el caso de Molibdeno, el valor reportado no permite inferir sobre el cumplimiento de Categoría A; aun así, es inferior al requerido en Categoría B; en general, las concentraciones en Base Seca de metales son considerablemente bajas por lo que no representan amenaza de toxicidad por efecto de estos componentes;

La caracterización de microorganismos patógenos, reporta en los resultados presencia de Huevos de Helmintos que restringen su uso en Categorías A; concentración No Detectable de Salmonella (Resultado inferior al límite de detección de la técnica implementada en Laboratorio) y bajo contenido de Coliformes Fecales las cuales no representan restricción para su uso según criterios definidos en Categoría A.

CONCLUSIONES

El biosolido producido en la PLANTA DE TRATAMIENTO DE AGUAS RESIDUALES DOMESTICAS LA ARBOLEDA, presenta concentraciones de metales que cumplen los valores máximos permisibles según se relaciona en el artículo 5° del decreto 1287 de 2014 para las categorías A y B; las concentraciones reportadas no implican riesgo por toxicidad según los usos por categoría definidas en el mencionado decreto.

Con respecto a las características microbiológicas; la presencias de huevos de Helmintos clasifica la muestra en categoría B. Los contenidos de Coliformes Fecales y Salmonella son bajos; para el caso, cumplen limites admisibles en categoría A y no representan riesgo sanitario para los usos aquí definidos.

.

ANEXO No 1

CADENA DE CUSTODIA DE MUESTRAS

ANALQUIM LTDA.
ANALISIS FISICOQUIMICOS Y CALIDAD DEL AIRE

CADENA DE CUSTODIA DE MUESTRAS

COTIZACIÓN:	X	ORDEN SERVICIO:		CONTRATO:		No.:	ANQ-2920-21 / 2021-07-06	CÓDIGOS DE MUESTRAS
CLIENTE:	HYDROCHEMICAL S.A.S.							216211-216214
CONTACTO:	ING. NELSON MARTINEZ							
DIRECCIÓN:	CALLE 40 # 2 - 45 LA CASTELLANA					TELÉFONO:	3012118757 - 3124482504	

*** INFORMACIÓN DEL SERVICIO DE MONITOREO**

** EMPRESA:	IBAL SA	** NIT:	—
** CONTACTO:	—	** TELÉFONO:	—
** DIRECCIÓN:	—		
** CIUDAD:	Ibague	** DEPARTAMENTO:	Tolima

*** INFORMACIÓN DE LA MUESTRA**

** TIPO DE MUESTRA:		AGUA CRUDA:	Agua Sistema Lótico			Agua Sistema Léntico		Agua Subterránea		Otro:	
		AGUA TRATADA:	Agua para Consumo Humano			Agua de Piscina		Agua Recreacional		Otro:	
		AGUA RESIDUAL:	ARD			ARnD		Agua Reuso		Otro:	
		SUELO:	Suelo Natural			Suelo Contaminado				Otro:	
		SEDIMENTOS:	Sistema Lótico			Sistema Léntico				Otro:	
	X	RESIDUOS:	Residuos			Lodos	X	Biosólidos		Otro:	
** TIPO DE MUESTREO:		Puntual o Simple:	X	Compuesto:		—	Integrado:	—	Otro:	—	

*** ANÁLISIS ENSAYOS EN CAMPO**

—	pH (ELECTROMÉTRICO)	—	OXIGENO DISUELTO (ELECTROMÉTRICO)	—	CAUDAL	(V/T)	—	(A*V)	—
—	TEMPERATURA (TERMÓMETRO)	—	% DE SATURACIÓN OD (ELECTROMÉTRICO)	—	INTERVALO DE MEDICIÓN			—	MIN
—	SÓLIDOS SEDIMENTABLES (CONO IMHOFF)	—	CLORO RESIDUAL LIBRE - COMBINADO (TITULOMÉTRICO)	—	ALÍCUOTA				MIN
—	CONDUCTIVIDAD (ELECTROMÉTRICO)	—	MATERIAL FLOTANTE (VISUAL)	—	PRUEBA DE INFILTRACIÓN			—	
—	POTENCIAL REDOX (ELECTROMÉTRICO)	—	IRIDISCENCIA (VISUAL)	—	OTRO:			—	

*** ANÁLISIS ENSAYOS EN LABORATORIO**

** TIPO DE ENVASE O MATERIAL	** CAPACIDAD (Kg o mL)	** CANTIDAD	** PRESERVANTE	** PARÁMETROS
Frasco Plastico Boca Ancha	2000	4	Refrigerar	CTERMO, Salmonella, H_Helminto, As, Cd, Cu, Cr, Hg, Mo, Ni, Pb, Se, Zn

ANALQUIM LTDA.
ANALISIS FISICOQUIMICOS Y CALIDAD DEL AIRE

CADENA DE CUSTODIA DE MUESTRAS

CARECTERIZACIÓN DE LA MUESTRA

CÓDIGO MUESTRA	PUNTO No. / No.VEHÍCULO	LUGAR TOMA DE MUESTRA	PUNTO DE MONITOREO	COORDENADAS (Grados N/S-W)	FECHA (aaaa-mm-dd)	HORA (hh:mm)	TIPO DE MUESTRA
216211	1	IBAL SA	El Tejar	N — W —	2021-08-19	8:00	Lodos
216212	2	IBAL SA	PTAR Contenalco	N — W —	2021-08-19	10:00	Lodos
216213	3	IBAL SA	PTAR Americas	N — W —	2021-08-19	12:00	Lodos
216214	4	IBAL SA	PTAR Arboleda	N — W —	2021-08-19	14:00	Lodos
				N W			
				N W			
				N W			
				N W			
				N W			

PARTICIPANTES DEL MONITOREO

NOMBRE CONTACTO:	Nelson Martinez	FIRMA CONTACTO:	
NÚMERO IDENTIFICACIÓN CONTACTO:	93368173		
NOMBRE TÉCNICO DE MONITOREO:	Karen Cucaita Fandiño	FIRMA TÉCNICO DE MONITOREO:	Karen C
NÚMERO IDENTIFICACIÓN TÉCNICO DE MONITOREO:	1.010.235.790 de Bogotá		

EMBALAJE Y TRANSPORTE DE LA MUESTRA

TIPO DE ENVÍO:	Terrestre:	X	Aéreo:	—	EMPRESA:	Analquim	
RESPONSABLE DEL ENVÍO:	Karen Cucaita Fandiño				FECHA DE ENVÍO: (aaaa-mm-dd)	2021/08/19	HORA DE ENVÍO: (hh:mm)
REFRIGERADO:	Si:	X	No:	—	—		No. RECIPIENTES: 4

RECEPCIÓN DE LA MUESTRA

FECHA Y HORA: (aaaa-mm-dd)	2021-08-20	RESPONSABLE DE LA RECEPCIÓN:	Viviana Varela

CONDICIONES DE LA MUESTRA:

pH PRESERVACIÓN:	DQO, POH, NKT, PT, DT, N-NH4, COT:	—	CIANUROS:	—	CR+6:	—	GARRAFA F-Q:	6
	GYA, TPH:	—	SULFUROS:	—	METALES:	—	PLAGUICIDAS:	—
	OTROS:	—			TEMPERATURA DE TESTIGO (°C):			3,7° – 3,84°

OBSERVACIONES

—
—
—
—

CONTROL DE DATOS

Revisado:		Aprobado:	

ANALQUIM LTDA.
ANÁLISIS FISICOQUÍMICOS Y CALIDAD DEL AIRE

CARACTERIZACIÓN IN-SITU

COTIZACIÓN:	x	ORDEN SERVICIO:		CONTRATO:		No.:	ANQ-2920-21 / 2021-07-06	CÓDIGO DE LA MUESTRA
PUNTO DE MONITOREO:								216211-216214

***INFORMACIÓN GENERAL DE LA ACTIVIDAD**

OBJETIVO DEL MONITOREO:		FECHA DE MONITOREO:	2021/08/18
SECTOR PRODUCTIVO:			
HORARIO LABORAL:	(Horas día / 24 Horas):	Número de días a la Semana:	
FUENTE ABASTECIMIENTO DE AGUA:			

***TIPO DE MUESTRA A MONITOREAR**

CUERPO DE AGUA SUPERFICIAL:		Tipo de ecosistemas (Monitoreo):	LÓTICO		LÉNTICO		
Características del entorno (Forma del canal o espejo de agua, tipo de fondo del canal, tipo de vegetación, existencia obstrucciones del canal):			Uso de agua:				
			Ancho sección transversal cauce:				
			Profundidad sección transversal cauce:				
AGUA SUBTERRÁNEA:		Tipo de estructura (Monitoreo):	PIEZÓMETRO		POZO DE BOMBEO		
Punto de toma muestra:			Uso del agua:				
AGUA LLUVIA:		Forma de almacenamiento:			Escorrentía:	SI	NO
Punto de toma muestra:			Presencia de lluvias:	SI	NO	Último Evento:	
AGUA PARA CONSUMO HUMANO:		Tipo de estructura (Monitoreo):					
Tipo de tratamiento:			Última mantenimiento:				
AGUA PISCINA:		Características del entorno:					
Tipo de tratamiento:			Punto de toma muestra:				
AGUA RECREACIONAL:		Características del entorno:					
Tipo de tratamiento:			Punto de toma muestra:				
AGUA RESIDUAL (AR):		Tipo de muestra (Monitoreo):	ARD		ARnD		Agua Reuso
ACTIVIDAD GENERADORA AR:							
TIEMPO OPERACIÓN ACTIVIDAD GENERADORA AR:	(Horas día / 24 Horas):		Número de días a la Semana:				
TIPO DE TRATAMIENTO AR:							
FRECUENCIA DE TRATAMIENTO AR:							
TIEMPO DESCARGA AR:	(Horas día / 24 Horas):		Número de días a la Semana:				
TIPO DESCARGA AR:	Periódica regular:		Periódica Irregular:		Irregular:		Continua:
DESCARGA VERTIMIENTO:	Fuente superficial:		Nombre:				
	Red de alcantarillado:		Red Interna:		Red pública:		
	Otro:						
ESTRUCTURA DE VERTIMIENTO:							
RE-USO AGUA TRATADA:	Agrícola:		Industrial:		Otro:		

***AFORO DE CAUDALES**

MÉTODO MEDICIÓN DE CAUDAL:	VOLUMÉTRICO (Volumen / Tiempo):		ÁREA-VELOCIDAD (m^3/seg):		OTRO:

***MEDICIONES PARÁMETROS IN-SITU**

PUNTO	HORA	TEMPERATURA		pH	SSTD (mL)	COND	OTROS PARÁMETROS		AFORO CAUDAL		CAUDAL	ALÍCUOTA
									VOLUMEN	TIEMPO		
Nro	(hh:mm)	(°C) Medido	(°C) Corregido	(Unidades)	LC ≤0.1	(µs/cm)			(Litros)	(Segundo)	(Litros/segundo)	(mL)

ANALQUIM LTDA.
ANALISIS FISICOQUIMICOS Y CALIDAD DEL AIRE

CARACTERIZACIÓN IN-S TU

PUNTO No.	HORA (hh:mm)	TEMPERATURA (°C) Medida	TEMPERATURA (°C) Corregido	pH (Unidades)	SSED (mL) LC <0,1	COND (µs/cm)	OTROS PARÁMETROS		AFORO CAUDAL VOLUMEN (Litros)	AFORO CAUDAL TIEMPO (Segundo)	CAUDAL (Litros/segundo)	ALÍCUOTA (mL)
											Σ=	

=CONTROL DE CALIDAD MEDICIONES IN SITU

Hora	pH 1	pH 2	DPR	SSED 1	SSED 2	DPR	COND 1	COND 2	DPR
hh:mm	Unidades	Unidades	%	mL/L	mL/L	%	µS/cm	µS/cm	%

Hora	OD1	OD2	DPR	CRL1	CRL2	DPR	Otros		DPR
hh:mm	mg/L	mg/L	%	mg/L	mg/L	%			%

Para calcular la Diferencia de Porcentaje Relativo (% DPR) emplee la siguiente fórmula: $DPR(\%) = \frac{(Y1-Y2)}{(Y1+Y2)/2} \cdot 100$
Para definir los límites del equipo/ensayo, revise la carta control

AJUSTE: SI: NO: ENSAYO(s):

VARIABLES	pHmetro ANQ:				Conductímetro ANQ:		Oxímetro ANQ:		Termómetro ANQ:		Correntómetros ANQ:				Cloro Residual ANQ:			
AJUSTE	4,00:		7,00:		84:		CAL =				Micro		Moli		Kit Cloro ANQ:		Blanco (mg/L) =	
	10,00:		Pend:		1413:		Patrón 0 =				Ecuación				Bureta ANQ:		1,50 (mg/L) =	

=MUESTRAS PUNTUALES

Coliformes Totales		Coliformes Termotolerantes	1	E.COLI		Mesófilos		Heterótrofos		Enterococos		Pseudomona		Giardia	
Cryptosporidium		Salmonella	1	Huevos de Helminto	1	Acidez Total		Alcalinidad Total		Fosfatos U Ortofosfatos		Bicarbonatos		Carbonatos	
Hidróxidos		Cromo Hexavalente		Sulfuros		Grasas y Aceites		Hidrocarburos Totales		Tratabilidad		Formaldehído		Trihalometanos	
GRO		BTEX		COV's		AOX		Clorofila		Salinidad					
Otros												Hora Toma (hh:mm):			

=CONDICIONES AMBIENTALES MONITOREO

CONDICIONES CLIMATOLÓGICAS / TEMPERATURA AMBIENTE °C	Soleado	Soleado / Nublado	Nublado	Nublado / Llovizna	Llovizna	Soleado / Llovizna	Espacio cerrado
	Jornada 1	Jornada 1	Jornada 1	Jornada 1	Jornada 1	Jornada 1	Jornada 1
	Jornada 2	Jornada 2	Jornada 2	Jornada 2	Jornada 2	Jornada 2	Jornada 2

=OBSERVACIONES

El símbolo (,) corresponde al separador decimal.

=PARTICIPANTES DEL MONITOREO

**Nombre Contacto:		**Nombre Técnico de Monitoreo:	Karen Cucaita Fandiño
**Número Identificación Contacto:		**Número Identificación Técnico de Monitoreo:	1.010.235.790 de Bogotá
**Firma Contacto:		**Firma Técnico de Monitoreo:	

=CONTROL DE DATOS

**Revisado:		**Aprobado:	

HC
HydroChemical
Nit. 901.202.162 – 0

ANEXO No 2

RESULTADOS DE LABORATORIO

Calle 40 N° 2 – 45 La Castellana. Tel: 2779924 Ibagué-Tolima
e-mail: hydrochemical2@yahoo.com
Celular 3012118757 – 312 4482504

ANALQUIM LTDA.
ANALISIS FISICOQUIMICOS Y CALIDAD DEL AIRE

IDEAM Instituto de Hidrología, Meteorología y Estudios Ambientales
ACREDITACIÓN
NTC – ISO / IEC - 17025:2017
Res. No. 0090 / 02-02-2021

INFORME DE RESULTADOS DE LABORATORIO

CÓDIGO: 216214
PÁGINA: 1 de 1

SEÑOR(ES): **IBAL SA**
DIRECCIÓN: TELÉFONO:
MUESTRA PROCEDENTE DE : **IBAGUE** DEPARTAMENTO: **TOLIMA**
LUGAR TOMA DE LA MUESTRA: **4. IBAL SA**
PUNTO DE CAPTACIÓN: **PTAR ARBOLEDA**
TIPO DE MUESTRA : **LODOS**
FECHA DE TOMA DE LA MUESTRA: **2021-08-19** HORA TOMA DE LA MUESTRA: **14:00 H**
FECHA RECEPCIÓN DE LA MUESTRA: **2021-08-20**

RESULTADOS

ENSAYO	*FEC-ANALISIS*	*TECNICA DE ANALISIS*	*REFERENCIA*	*RESULTADO*
a. ARSENICO	2021-09-06	A.A de Generador de Hidruros	EPA 3052 (Modificado) - SM 3114 C	<1,8 mg As/kg
z. CADMIO	2021-09-06	Espectrofotometría de A. A	EPA 3052 (Modificado) - SM 3111 B	<0,6 mg Cd/kg
z. COBRE	2021-09-06	Espectrofotometría de A. A	EPA 3052 (Modificado) - SM 3111 B	78 mg Cu/kg
z. COLIFORMES TERMOTOLERANTES (FECALES)	2021-08-20	Sustrato Enzimático - Multicelda	SM 9223 B (Modificado)	8,05x10^2 NMP/g
a. CROMO	2021-09-06	Espectrofotometría de A. A	EPA 3052 (Modificado) - SM 3111 B	22 mg Cr/kg
z. HUEVOS DE HELMINTOS	2021-08-20	Modificado de Bailenger	NOM SEMARNAT 2002	8 Huevos /2g ST
z. MERCURIO	2021-09-06	A.A. - Generador de Hidruros Vapor Frio	EPA 3052 (Modificado) - SM 3112 B	<1,8 mg Hg/kg
z. MOLIBDENO	2021-09-06	A.A Electrothermal - Horno Grafito	EPA 3052 (Modificado) - SM 3113 B	<40 mg Mo/kg
a. NÍQUEL	2021-09-06	Espectrofotometría de A. A	EPA 3052 (Modificado) - SM 3111 B	27 mg Ni/kg
a. PLOMO	2021-09-06	Espectrofotometría de A. A	EPA 3052 (Modificado) - SM 3111 B	18 mg Pb/kg
z. SALMONELLA SPP	2021-08-20	Ausencia/Presencia	SM 9260 B	Ausencia -
z. SELENIO	2021-09-06	A.A de Generador de Hidruros - Aire/Acetileno	EPA 3052 (Modificado) - SM 3114 C	<1,8 mg Se/kg
a. ZINC	2021-09-06	Espectrofotometría de A. A	EPA 3052 (Modificado) - SM 3111 B	808 mg Zn/kg

No ANALISIS 13 --- FIN DEL REPORTE

OBSERVACIONES: Muestra puntual recolectada por personal de ANALQUIM LTDA. Procedimiento ANQ-PR.062 y plan de muestreo ANQ-PL-091.
Nombre del muestreador: Karen Cucaita Fandiño. Ingeniera Ambiental. C.C 1.010.335.790 de Bogotá D.C.
Referencia (EPA): Environmental Protection Agency.
Referencia (NOM): Normas Oficiales Mexicanas
Referencia (SM): Standard Methods for the Examination of Water and Wastewater. 23rd Edition. 2017.
a. Ensayo(s) de laboratorio acreditado(s) en Analquim Ltda. Resolución de acreditación Nº 0090 de Febrero de 2021. IDEAM
z. Parámetros no acreditados realizados en Analquim LTDA.
El presente documento no podrá ser reproducido parcialmente y es válido únicamente si tiene firma.
Si desea verificar el Informe de Resultados, puede comunicarse al correo controldeproyectos@analquim.com

NOTA: Los resultados del presente informe hacen referencia únicamente a la muestra analizada.

Bogotá, 2021-09-20
FECHA DE EXPEDICIÓN

Qca. Liza Bibiana Rodríguez
DIRECTORA DE LABORATORIO

ANQ-PL-071-1 - Versión 2

FIN DE FIRMAS

El plazo límite para cualquier observación sobre los resultados de este informe, es de 5 días hábiles contados a partir de la fecha de expedición del mismo.

ANEXO No 3

ACREDITACIÓN LABORATORIO

INSTITUTO DE HIDROLOGÍA METEOROLOGÍA Y ESTUDIOS AMBIENTALES - IDEAM

RESOLUCIÓN N.° 0090 de 2 FEB 2021

"Por la cual se renueva la acreditación y extiende el alcance a la sociedad **ANALQUIM LTDA.**, para producir información cuantitativa física, química y biótica, para los estudios o análisis ambientales requeridos por las Autoridades Ambientales competentes, relacionada con la calidad del medio ambiente y de los recursos naturales renovables"

LA DIRECTORA GENERAL DEL INSTITUTO DE HIDROLOGÍA, METEOROLOGÍA Y ESTUDIOS AMBIENTALES – IDEAM-

En ejercicio de sus facultades legales y en especial las conferidas por el Decreto 291 de 2.004, artículo 5, y el artículo 2.2.8.10.1.5 del Decreto 1076 de 2015, el Decreto 1708 del 4 de septiembre de 2018, la Resolución No. 0268 del 06 de marzo de 2015 del IDEAM,

CONSIDERANDO:

Que mediante Resolución N°1215 del 14 de junio de 2016, el Instituto de Hidrología, Meteorología y Estudios Ambientales – IDEAM, otorgó la renovación de la acreditación y extensión del alcance para producir información cuantitativa física, química y biótica para los estudios o análisis ambientales requeridos por las autoridades ambientales competentes y de carácter oficial, relacionada con la calidad del medio ambiente y de los recursos naturales renovables, a la sociedad **ANALQUIM LTDA.**, identificada con NIT 830.055.841-5 con domicilio en la Carrera 25 No. 73 – 60 / 66, en la cuidad de Bogotá, bajo los lineamientos de norma NTC-ISO/IEC 17025 "Requisitos Generales de Competencia de Laboratorios de Ensayo y Calibración", versión 2005, por un término de 3 años.

Que mediante la Resolución N°2147 del 23 de septiembre de 2016, el Instituto de Hidrología, Meteorología y Estudios Ambientales – IDEAM, resolvió el recurso interpuesto por la sociedad **ANALQUIM LTDA.**, contra la resolución N°1215 del 14 de junio de 2016.

Que mediante la Resolución N°2828 del 15 de diciembre de 2016, el Instituto de Hidrología, Meteorología y Estudios Ambientales – IDEAM, extendió el alcance de la acreditación para producir información cuantitativa física, química y biótica para los estudios o análisis ambientales requeridos por las autoridades ambientales competentes y de carácter oficial, relacionada con la calidad del medio ambiente y de los recursos naturales renovables, a la sociedad **ANALQUIM LTDA.**

Que mediante la Resolución N°1722 del 15 de agosto de 2017, el Instituto de Hidrología, Meteorología y Estudios Ambientales – IDEAM, extendió el alcance de la acreditación para producir información cuantitativa física, química y biótica para los estudios o análisis ambientales requeridos por las autoridades ambientales competentes y de carácter oficial, relacionada con la calidad del medio ambiente y de los recursos naturales renovables, a la sociedad **ANALQUIM LTDA.**

Que mediante la Resolución N°0556 del 05 de marzo de 2018, el Instituto de Hidrología, Meteorología y Estudios Ambientales – IDEAM, extendió el alcance de la acreditación para producir información cuantitativa física, química y biótica para los estudios o análisis ambientales requeridos por las autoridades ambientales competentes y de carácter oficial, relacionada con la calidad del medio ambiente y de los recursos naturales renovables, a la sociedad **ANALQUIM LTDA.**

Que mediante Resolución N°1335 de 13 de junio de 2018, el Instituto de Hidrología, Meteorología y Estudios Ambientales – IDEAM, modificó el alcance de la acreditación para producir información cuantitativa, física, química y biótica para los estudios o análisis ambientales requeridos por las autoridades ambientales competentes y de carácter oficial, relacionada con la calidad del medio ambiente y de los recursos naturales renovables, a la sociedad **ANALQUIM LTDA.**

Que mediante la Resolución N°2146 del 17 de septiembre de 2018, el Instituto de Hidrología, Meteorología y Estudios Ambientales – IDEAM, resolvió el recurso interpuesto por la sociedad **ANALQUIM LTDA.**, contra la resolución N°1335 de 13 de junio de 2018.

Que mediante Resolución N°0268 del 13 de marzo de 2019, el Instituto de Hidrología, Meteorología y Estudios Ambientales – IDEAM, extendió el alcance de la acreditación para producir información cuantitativa física, química y biótica, para los estudios o análisis ambientales requeridos por las autoridades ambientales competentes e información de carácter oficial, relacionada con la calidad del medio ambiente y de los recursos naturales renovables, a la sociedad **ANALQUIM LTDA.**

Que mediante Resolución N°0414 del 7 de mayo de 2019, el Instituto de Hidrología, Meteorología y Estudios Ambientales – IDEAM, modificó el alcance de la acreditación para producir información cuantitativa, física, química y biótica para los estudios o análisis ambientales requeridos por las autoridades ambientales competentes a la sociedad **ANALQUIM LTDA.**

Que mediante la Resolución N°0822 del 6 de agosto de 2019, el Instituto de Hidrología, Meteorología y Estudios Ambientales – IDEAM, resolvió el recurso interpuesto por la sociedad **ANALQUIM LTDA.**, contra la resolución N°0414 del 7 de mayo de 2019.

Que mediante comunicación con radicado N°20189910156512 del 04 de diciembre de 2018, el IDEAM recibió por parte de la sociedad **ANALQUIM LTDA.**, el formulario de solicitud de evaluación para la renovación de la acreditación y extensión del alcance, ante este Instituto.

Que el 20 de diciembre de 2018, mediante oficio con radicado N°20186010032571 del 13 de diciembre del 2018, el Instituto de Hidrología, Meteorología y Estudios Ambientales – IDEAM, solicitó a la sociedad **ANALQUIM LTDA.**, por primera vez, aclaración del alcance para la visita de evaluación para la renovación de la acreditación y extensión del alcance.

Que mediante escrito con radicado N°20199910003842 del 21 de enero de 2019, el IDEAM recibió por parte de la sociedad **ANALQUIM LTDA.**, el segundo formulario único de solicitud de evaluación para la renovación de la acreditación y extensión del alcance, con las aclaraciones respectivas en cuanto al alcance de la visita, ante este Instituto.

Que mediante escrito con radicado N°20199910020932 del 27 de febrero de 2019, el IDEAM recibió por parte de la sociedad **ANALQUIM LTDA.**, el tercer formulario único de solicitud de evaluación para la renovación de la acreditación y extensión del alcance, indicando que realizaron unos cambios al alcance, ante este Instituto.

Que mediante Auto de Inicio N°0006 del 27 de marzo de 2019, el Instituto de Hidrología, Meteorología y Estudios Ambientales – IDEAM, inició el trámite de renovación de la acreditación y extensión del alcance para producir información cuantitativa física, química y biótica, para los estudios o análisis ambientales requeridos por las autoridades ambientales competentes, de la sociedad **ANALQUIM LTDA.**, identificada con NIT 830.055.841-5 con domicilio en la Carrera 25 No. 73 – 60 / 66, en la cuidad de Bogotá, para las siguientes variables, bajo los lineamientos de la norma NTC-ISO/IEC 17025 "Requisitos Generales de Competencia de Laboratorios de Ensayo y Calibración", versión 2017:

Que mediante oficio con radicado N°20199910040932 del 11 de abril de 2019, la sociedad **ANALQUIM LTDA.**, solicitó el retiro de las siguientes variables y por tanto no serán tenidas en cuenta dentro del alcance del presente Acto Administrativo:

MATRIZ AIRE – INMISIONES O CALIDAD DEL AIRE

1. **Análisis de Laboratorio para la Determinación de Ozono:** Método Colorimétrico con Yoduro de Potasio Alcalino, P&CAM 411 (APHA 820). *Apha Intersociety Committee. Methods for Air Sampling and Analysis, 3ra Ed.* 1989.

Que el 30 de abril de 2019 el Instituto de Hidrología, Meteorología y Estudios Ambientales – IDEAM, mediante oficio con radicado N°20196010007321 del 23 de abril de 2019, envió a la sociedad el **ANALQUIM LTDA.**, la cotización y orden de consignación o pago para la visita de renovación de la acreditación y extensión del alcance.

Que mediante escrito con radicado N° 20199910059402 del 30 de mayo de 2019, la sociedad **ANALQUIM LTDA.**, envió al Instituto de Hidrología, Meteorología y estudios Ambientales – IDEAM, el soporte de pago correspondiente a la auditoría para la renovación de la acreditación y extensión del alcance ante este instituto.

Que mediante escrito con radicado N° 20199910076082 del 11 de julio de 2019, la sociedad **ANALQUIM LTDA.**, solicitó al Instituto de Hidrología, Meteorología y estudios Ambientales – IDEAM, el acogimiento a la resolución N° 2455 de 2014.

Que el 1 de agosto de 2019 el Instituto de Hidrología, Meteorología y Estudios Ambientales – IDEAM, mediante oficio con radicado N° 20196010014201 del 25 de julio de 2019, dio respuesta a la sociedad **ANALQUIM LTDA.**, indicando la procedencia de la solicitud de acogimiento a la Resolución No. 2455 del 13 de septiembre de 2014.

Que el 14 de agosto de 2019 el Instituto de Hidrología, Meteorología y Estudios Ambientales – IDEAM, mediante comunicación electrónica con radicado N°20196010015491 del 13 de agosto de 2019, envió a la sociedad **ANALQUIM LTDA.**, la confirmación de las fechas para la realización de la visita de renovación de la acreditación y extensión del alcance.

Que el 8 de octubre de 2019 mediante comunicación electrónica archivada con radicado N°20196010025071 del 16 de diciembre de 2019, el Instituto de Hidrología, Meteorología y Estudios Ambientales – IDEAM, envió a la sociedad **ANALQUIM LTDA.**, los documentos plan y cronograma para la visita de renovación de la acreditación y extensión del alcance.

Que la visita de evaluación para la renovación de la acreditación y extensión del alcance de la sociedad **ANALQUIM LTDA.**, se llevó a cabo del 15 al 31 de octubre de 2019, tal y como se advierte en los registros que obran en el radicado N°20196010025071 del expediente N°201860100100400075E, perteneciente a la Subdirección de Estudios Ambientales.

Que durante la visita de evaluación para la renovación de la acreditación y extensión del alcance, la sociedad **ANALQUIM LTDA.**, solicitó el retiro de las siguientes variables (Conforme reposa en los registros del radicado N°20196010025071 del 16 de diciembre de 2019) y por tanto no serán tenidas en cuenta dentro del alcance del presente Acto Administrativo:

VARIABLES DE RENOVACIÓN

Matriz Agua:

1 **Compuestos Fenólicos por Cromatografía de Gases [2,4-Dinitrofenol, 4,6-Dinitro-2-Metilfenol]:** Extracción Líquido- Líquido EPA 3510 C, Rev. 3, diciembre 1996 - Cromatografía de Gases con Detector de Ionización de Llama (GC/FID), EPA 8041 A, Rev. 1, noviembre 2007.

Matriz Suelo:

1 **Humedad:** Gravimétrico, IGAC, 6ta Edición, 2006. Modificado.

Matriz Aire – Emisiones Generadas Por Fuentes Fijas:

1 **Análisis de Laboratorio para la Determinación de las Emisiones de Metales desde Fuentes Estacionarias [Estaño].** U.S. EPA CFR, Titulo 40, Parte 60, Apéndice A-8. Método 29. Espectrofotometría Llama Directa Aire – Acetileno SM 3111 B.

Matriz Aire – Calidad Del Aire:

1 **Análisis de Laboratorio para Compuestos Orgánicos No Halogenados [Benceno, Etilbenceno, Tolueno, o-Xileno, m+p-Xileno]:** Hidrocarburos, NIOSH Manual de Métodos Analíticos (NMAM) 4ta edición, Método 1501, 2003 / Orgánicos No Halogenados usando Cromatografía de Gases – Detección de Ionización en Llama (GC/FID), U.S. EPA 8015 D, Revisión 4, junio 2003. (0,2 µg – 10 µg).

2 **Análisis de Laboratorio para Compuestos Orgánicos No Halogenados [n-Decano (10), n-Undecano (11), n-Dodecano (12), n-Tridecano (13), n-Tetradecano (14), n-Pentadecano (15), n-Hexadecano (16), n-Heptadecano (17), n-Octadecano (18), n-Nonadecano (19), n-Eicosano (20), n-Heneicosano (21), n-Docosano (22), n-Tricosano (23), n-Tetracosano (24), n-Pentacosano (25)]:** Hidrocarburos, NIOSH Manual de Métodos Analíticos (NMAM) 4ta edición, Método 1500, 2003 / Orgánicos No Halogenados usando Cromatografía de Gases – Detección de Ionización en Llama (GC/FID), U.S. EPA 8015 D, Revisión 4, Junio 2003. (0,2 µg – 10 µg).

Matriz Sedimento:

1. **Metales [Cobalto]:** Digestión Ácida Asistida con Microondas, U.S. EPA 3052, Revisión 0, diciembre 1996 - Espectrometría de Absorción Atómica en Llama Directa Aire – Acetileno, SM 3111 B.

Que mediante documento con radicado N°20199910137942 del 28 de noviembre de 2019, la sociedad **ANALQUIM LTDA.**, allegó al IDEAM los resultados de las pruebas de evaluación de desempeño para las variables, presentadas con el proveedor MERCK, Quick Tum QT-0025981, con vigencia al 16 de noviembre de 2020.

Que mediante documento con radicado N°20199910137992 del 28 de noviembre de 2019, la sociedad **ANALQUIM LTDA.**, allegó al IDEAM los resultados de las pruebas de evaluación de desempeño para las variables, presentadas con el proveedor MERCK, Quick Turn: QT-0026378, con vigencia al 22 de noviembre de 2020.

Que mediante documento con radicado N°20199910145782 del 9 de diciembre de 2019, la sociedad **ANALQUIM LTDA.**, allegó al IDEAM los resultados de las pruebas de evaluación de desempeño para las variables, presentadas con el proveedor MERCK, Quick Turn: QT-0026375, con vigencia al 30 de noviembre de 2020 y Quick Turn: QT-0025473, con vigencia al 30 de noviembre de 2020.

Que el 18 de diciembre de 2020 el Instituto de Hidrología, Meteorología y Estudios Ambientales – IDEAM, envió el informe de evaluación *In Situ* correspondiente a la visita de renovación de la acreditación y extensión del alcance a la sociedad **ANALQUIM LTDA.**, mediante comunicación electrónica archivada con radicado N°20196010025101 del 16 de diciembre de 2019, en el cual se señala la necesidad de realizar una visita para verificar la implementación de las acciones correctivas para el cierre de las no conformidades, conforme lo establece el Artículo 25 de la Resolución 0268 de 2015 proferida por el IDEAM.

Que el 23 de diciembre de 2019 la sociedad **ANALQUIM LTDA.**, mediante comunicación electrónica archivada con radicado N°20199910156992 del 31 de diciembre de 2019, envió al Instituto de Hidrología, Meteorología y Estudios Ambientales – IDEAM, el plan de acciones correctivas para revisión y retroalimentación.

Que mediante comunicaciones electrónicas archivadas con radicados N°20199910156822 del 30 de diciembre de 2019 y N°20209910000312 del 2 de enero de 2020, la sociedad **ANALQUIM LTDA.**, solicitó al Instituto de Hidrología, Meteorología y Estudios Ambientales – IDEAM, la corrección del Informe de Evaluación In Situ emitido mediante radicado N°20196010025101 del 16 de diciembre de 2019.

Que el 31 de diciembre de 2019 mediante comunicación electrónica archivada con radicado N°20196010026361 del 31 de diciembre de 2019, el Instituto de Hidrología, Meteorología y Estudios Ambientales – IDEAM, envió a la sociedad **ANALQUIM LTDA.**, el plan de acciones correctivas revisado por el equipo evaluador.

Que el 14 de febrero de 2020 el Instituto de Hidrología, Meteorología y Estudios Ambientales – IDEAM, mediante oficio con radicado N°20206010000241 del 4 de febrero de 2020, envió a la sociedad el **ANALQUIM LTDA.**, la cotización y orden de consignación o pago para la visita de verificación de la implementación de las acciones correctivas, generada con ocasión de la visita de evaluación realizada para la renovación de la acreditación y extensión del alcance.

Que mediante documento con radicado N°20209910036172 del 5 de mayo de 2020, la sociedad **ANALQUIM LTDA.**, allegó al IDEAM los resultados de las pruebas de evaluación de desempeño para las variables, presentadas con el proveedor MERCK, Quick Tum; QT-0028126, con vigencia al 1 de mayo de 2021.

Que mediante documento con radicado N°20209910037532 del 15 de mayo de 2020, la sociedad **ANALQUIM LTDA.**, allegó al IDEAM los resultados de las pruebas de evaluación de desempeño para las variables, presentadas con el proveedor MERCK, Quick Tum: QT-0026406, con vigencia al 7 de mayo de 2021.

Que mediante documento con radicado N°20209910039282 del 22 de mayo de 2020, la sociedad **ANALQUIM LTDA.**, allegó al IDEAM los resultados de las pruebas de evaluación de desempeño para las variables, presentadas con el proveedor MERCK, Quick Tum: QT-0026396, con vigencia al 30 de noviembre de 2020, Quick Tum: QT-0025995, con vigencia al 1 de enero de 2021, Quick Tum: QT-0026405, con vigencia al 1 de enero de 2021; y con el proveedor ERA, PT Report 100719H, con vigencia al 11 de febrero de 2021.

Que mediante documento con radicado N°20209910044082 del 26 de junio de 2020, la sociedad **ANALQUIM LTDA.**, allegó al IDEAM los resultados de las pruebas de evaluación de desempeño para las variables, presentadas con el proveedor ERA, PT Report 050720H, con vigencia al 17 de junio de 2021.

Que el 2 de julio de 2020 el Instituto de Hidrología, Meteorología y Estudios Ambientales – IDEAM, envió el informe de evaluación *In Situ*, **corregido**, correspondiente a la visita de renovación de la acreditación y extensión del alcance a la sociedad **ANALQUIM LTDA.**, mediante comunicación electrónica archivada con radicado N°20206010007891 del 27 de mayo de 2020, en el cual se señala la necesidad de realizar una visita para verificar la implementación de las acciones correctivas para el cierre de las no conformidades, conforme lo establece el Artículo 25 de la Resolución 0268 de 2015 proferida por el IDEAM.

Que el 8 de julio de 2020 el Instituto de Hidrología, Meteorología y Estudios Ambientales – IDEAM, mediante comunicación electrónica con radicado N°20206010010861 del 6 de julio de 2020, envió a la **ANALQUIM LTDA.**, la confirmación de las fechas para la realización de la visita de verificación de acciones correctivas para los hallazgos catalogados como no conformidades en la visita de evaluación de renovación de la acreditación y extensión del alcance.

Que el 22 de julio de 2020 mediante comunicación electrónica archivada con radicado N°20206010012031 del 22 de julio de 2020, el Instituto de Hidrología, Meteorología y Estudios Ambientales – IDEAM, envió a la sociedad **ANALQUIM LTDA.**, los documentos plan y cronograma para la visita de verificación de acciones correctivas, generada con ocasión de la visita de evaluación realizada para la renovación de la acreditación y extensión del alcance.

Que la visita de verificación de acciones correctivas para los hallazgos catalogados como no conformidades en la visita de evaluación de renovación y extensión de la acreditación en la matriz agua de la sociedad **ANALQUIM LTDA.**, se llevó a cabo del 11 al 13 de agosto de 2020, tal y como se advierte en los registros que obran en el radicado N°20206010012031 del expediente N°20186010010040007 5E, perteneciente a la Subdirección de Estudios Ambientales.

Que durante la visita de verificación de acciones correctivas para los hallazgos catalogados como no conformidades en la visita de evaluación de renovación de la acreditación y extensión del alcance, la sociedad **ANALQUIM LTDA.**, solicitó el retiro de las siguientes variables (Conforme reposa en los registros del radicado N°20209910052742 del 20 de agosto de 2020) y por tanto no serán tenidas en cuenta dentro del alcance del presente Acto Administrativo:

VARIABLES DE RENOVACIÓN:

Matriz Aire – Emisiones Generadas Por Fuentes Fijas:

Toma de muestra para la Determinación de las Emisiones de Material Particulado desde la Industria del Procesamiento de Asfalto y Mantos Asfalticos: U.S. EPA CFR, Título 40, Parte 60, Apéndice A-3, Método 5A.

Que durante la visita de verificación de acciones correctivas para los hallazgos catalogados como no conformidades en la visita de evaluación de renovación de la acreditación y extensión del alcance, la sociedad **ANALQUIM LTDA.**, solicitó la modificación de las siguientes variables (Conforme reposa en los registros del radicado N°20209910052742 del 20 de agosto de 2020) y por tanto serán tenidas en cuenta dentro del alcance del presente Acto Administrativo:

MATRIZ	Cambiar de:	Cambiar por:
Residuos Peligrosos:	**Corrosividad (pH):** Electrométrico, U.S. EPA 9040C, Revisión 3, noviembre 2004 Modificado	**Corrosividad (pH):** Electrométrico, U.S. EPA 9040C, Revisión 3, noviembre 2004.

Que mediante documento con radicado N°20209910049012 del 27 de julio de 2020, la sociedad **ANALQUIM LTDA.**, allegó al IDEAM los resultados de las pruebas de evaluación de desempeño para las variables, presentadas con el proveedor ERA, PT Report 060420G, con vigencia al 27 de julio de 2021.

Que mediante documento con radicado N°20209910051062 del 10 de agosto de 2020, la sociedad **ANALQUIM LTDA.**, allegó al IDEAM los resultados de las pruebas de evaluación de desempeño para las variables, presentadas con el proveedor MERCK, Quick Turn: QT-0028587, con vigencia al 31 de julio de 2021 y Quick Turn: QT-0028350, con vigencia al 31 de julio de 2021.

Que mediante documento con radicado N°20209910051582 del 12 de agosto de 2020, la sociedad **ANALQUIM LTDA.**, allegó al IDEAM los resultados de las pruebas de evaluación de desempeño para las variables, presentadas con el proveedor ERA, PT Report 060420I, con vigencia al 10 de agosto de 2021.

Que mediante documento con radicado N°20209910055742 del 04 de septiembre de 2020, la sociedad **ANALQUIM LTDA.**, allegó al IDEAM los resultados de las pruebas de evaluación de desempeño para las variables, presentadas con el proveedor MERCK, Quick Turn: QT-0028585, con vigencia al 12 de agosto de 2021, Quick Turn: QT-0028571, con vigencia al 28 de agosto de 2021; y con el proveedor ERA, PT Report 080520F, con vigencia al 20 de agosto de 2021.

Que mediante documento con radicado N°20209910056402 del 09 de septiembre de 2020, la sociedad **ANALQUIM LTDA.**, allegó al IDEAM los resultados de las pruebas de evaluación de desempeño para las variables, presentadas con el proveedor ERA, PT Report 060420H, con vigencia al 7 de septiembre de 2021.

Que mediante documento con radicado N°20209910057772 del 17 de septiembre de 2020, la sociedad **ANALQUIM LTDA.**, allegó al IDEAM los resultados de las pruebas de evaluación de desempeño para las variables, presentadas con el proveedor MERCK, Quick Turn: QT-0028878, con vigencia al 27 de agosto de 2021 y Quick Turn: QT-0028879, con vigencia al 11 de septiembre de 2021.

Que mediante oficio con radicado N°20206010017931 del 30 de septiembre del 2020, el Instituto de Hidrología, Meteorología y Estudios Ambientales – IDEAM, dio respuesta a la sociedad **ANALQUIM LTDA.**, indicando la procedencia a la solicitud con radicado N°20209910051252 del 11 de agosto del 2020, mediante el cual allegó la consulta realizada al Standard Methods y solicitó la modificación de las siguientes variables de renovación, por lo tanto serán tenidas en cuenta dentro del alcance del presente Acto Administrativo.

MATRIZ	Cambiar de:	Cambiar por:
Agua:	1. **Fenoles:** Limpieza – Fotométrico Directo, SM 5530 B, D. *(Ed.23rd)*. 2. **Hidrocarburos:** Partición Infrarrojo, SM 5520 C, F. *(Ed.23rd)*. 3. **Fenoles:** Limpieza – Extracción con Cloroformo, SM 5530 B, C. *(Ed.23rd)*. 4. **Hidrocarburos:** Extracción Soxhlet, SM 5520 D, F. *(Ed.23rd)*.	1. **Fenoles Totales:** Limpieza – Fotométrico Directo, SM 5530 B, D. *(Ed.23rd)*. 2. **Hidrocarburos Totales:** Partición Infrarrojo, SM 5520 C, F. *(Ed.23rd)*. 3. **Fenoles Totales:** Limpieza – Extracción con Cloroformo, SM 5530 B, C. *(Ed.23rd)*. 4. **Hidrocarburos Totales:** Extracción Soxhlet, SM 5520 D, F. *(Ed.23rd)*.

Que mediante oficio con radicado N°20206010021051 del 6 de noviembre del 2020, el Instituto de Hidrología, Meteorología y Estudios Ambientales – IDEAM, luego de realizada la respectiva consulta al Ministerio de Medio Ambiente y Desarrollo Sostenible, indicó que la siguiente variable de renovación será modificada y tenida en cuenta dentro del alcance del presente Acto Administrativo:

MATRIZ	Cambiar de:	Cambiar por:
Matriz Aire **Calidad Del** Aire	1. **Toma de Muestras y Análisis de Laboratorio para la Determinación de Dióxido de Nitrógeno NO_2:** U.S. EPA EQN-1277-026. Arsenito de Sodio	1. **Toma de Muestras y Análisis de Laboratorio para la Determinación de Dióxido de Nitrógeno NO_2:** U.S. EPA EQN-1277-026. Arsenito de Sodio. **NOTA:** <u>únicamente para comparación con tiempo de exposición anual</u>

Que el 10 de noviembre de 2020 el Instituto de Hidrología, Meteorología y Estudios Ambientales – IDEAM, emitió el informe de revisión de acciones correctivas para el trámite de renovación de la acreditación y extensión del alcance en la matriz agua, de la sociedad **ANALQUIM LTDA.**, mediante comunicación electrónica con radicado N°20206010021061 del 6 de noviembre de 2020.

Que, luego de verificadas las acciones correctivas para el cierre de las no conformidades de la visita de renovación de la acreditación y extensión del alcance de la sociedad **ANALQUIM LTDA.**, el Instituto de Hidrología, Meteorología y Estudios Ambientales – IDEAM, pudo comprobar que, para las siguientes variables, hay conformidad, según lo establecido en el informe con radicado N°20206010021061 del 6 de noviembre de 2020:

<u>VARIABLES DE RENOVACIÓN</u>

Matriz Agua:

1. **Alcalinidad Total:** Volumétrico, SM 2320 B. *(Ed.23rd)*.
2. **Conductividad Eléctrica:** Método de laboratorio, SM 2510 B. *(Ed.23rd)*.
3. **Cloruros:** Argentométrico, SM 4500-Cl^- B. *(Ed.23rd)*.
4. **Calcio Disuelto:** Volumétrico con EDTA, SM 3500-Ca B. *(Ed.23rd)*.
5. **Metales Totales [Calcio, Cobalto, Cadmio, Cobre, Cromo, Hierro, Litio, Magnesio, Manganeso, Níquel, Plata, Plomo, Potasio, Sodio, Zinc]:** Digestión Asistida con Microondas / Espectrometría de Absorción Atómica con Llama Directa Aire – Acetileno, SM 3030K Modificado, SM 3111 B. *(Ed.23rd)*.
6. **Metales Disueltos [Cadmio, Cobre, Cromo, Hierro, Magnesio, Manganeso, Níquel, Plata, Plomo, Zinc]:** Filtración - Espectrometría de Absorción Atómica en Llama Directa Aire – Acetileno, SM 3030B, SM 3111 B. *(Ed.23rd)*.
7. **Metales Totales [Arsénico, Selenio]:** Digestión Asistida por Microondas – Generación Continua de Hidruros / Espectrometría de Absorción Atómica, SM 3030 K Modificado, 3114 C. *(Ed.23rd)*.
8. **Mercurio Total:** Espectrometría de Absorción Atómica – Vapor Frio, SM 3112 B Modificado. *(Ed.23rd)*.
9. **Fluoruro:** Electrodo Ion Selectivo, SM 4500- F^- C. *(Ed.23rd)*.
10. **Sulfato:** Turbidimétrico, SM 4500-SO_4^{2-} E. *(Ed.23rd)*.

11. **Dureza Total:** Volumétrico con EDTA, SM 2340 C. *(Ed.23rd)*.
12. **Dureza Cálcica:** Volumétrico con EDTA, SM 3500-Ca B. *(Ed.23rd)*.
13. **Bicarbonato, Carbonato e Hidróxido:** Volumétrico, SM 2320 B. *(Ed.23rd)*.
14. **Nitrato:** Barrido Espectrofotométrico Ultravioleta, SM 4500-NO_3^- B. *(Ed.23rd)*.
15. **Nitrito:** Colorimétrico, SM 4500-NO_2^- B. *(Ed.23rd)*.
16. **Nitrógeno Amoniacal:** Destilación Preliminar – Volumétrico, SM 4500-NH_3 B, C. *(Ed.23rd)*.
17. **Nitrógeno Orgánico:** Cálculo entre Nitrógeno Kjeldahl y Nitrógeno Amoniacal, SM 4500-Norg A. *(Ed.23rd)*.
18. **Fosforo Reactivo Total (leído como Ortofosfato):** Cloruro Estañoso, SM 4500-P, D. *(Ed.23rd)*.
19. **Fosforo Total:** Digestión Ácido Nítrico-Sulfúrico, Método del Ácido Ascórbico, SM 4500-P B, E. *(Ed.23rd)*.
20. **Cromo Hexavalente Total:** Colorimétrico, SM 3500-Cr B. *(Ed.23rd)*.
21. **Sólidos Suspendidos Totales:** Secado a 103-105°C, SM 2540 D. *(Ed.23rd)*.
22. **Sólidos Disueltos Totales:** Secado a 180°C, SM 2540 C. *(Ed.23rd)*.
23. **Sólidos Totales:** Secado a 103-105°C, SM 2540 B. *(Ed.23rd)*.
24. **Sólidos Sedimentables:** Volumétrico, SM 2540 F. *(Ed.23rd)*.
25. **Coliformes Termotolerantes (Anteriormente Fecales):** Sustrato Enzimático – Multicelda, SM 9223 B. *(Ed.23rd)*. Modificado.
26. **Coliformes Totales:** Sustrato Enzimático – Multicelda, SM 9223 B. *(Ed.23rd)*.
27. ***Escherichia coli:*** Sustrato Enzimático – Multicelda, SM 9223 B. *(Ed.23rd)*.
28. **Huevos de helminto:** Método Bailenger Modificado, Análisis de Agua Residual para Uso en Agricultura – Manual de Laboratorio de Técnicas Parasitológicas y Bacteriológicas, OMS 1996.
29. **Bacterias Heterótrofas:** Conteo de Heterótrofos por placa extendida, SM 9215 C. *(Ed.23rd)*.
30. **Bacterias Patógenas (*Salmonella sp*):** *Salmonella sp*, Método Cuantitativo 9260 B,9. NMP *(Ed.23rd)*.
31. **Demanda Bioquímica de Oxígeno:** Ensayo DBO a 5 días – Electrodo de Membrana, SM 5210 B, 4500-O G. *(Ed.23rd)*.
32. **Demanda Química de Oxígeno:** Reflujo Abierto, SM 5220 B. *(Ed.23rd)*.
33. **Carbono Orgánico Total:** Combustión a Alta Temperatura, SM 5310 B. *(Ed.23rd)*.
34. **Sulfuro:** Yodométrico, SM 4500-S^{2-} F. *(Ed.23rd)*.
35. **Turbidez:** Nefelométrico, SM 2130 B. *(Ed.23rd)*.
36. **Acidez Total:** Volumétrico, SM 2310 B. *(Ed.23rd)*.
37. **Cianuro Total:** Tratamiento Preliminar – Destilación – Colorimétrico, SM 4500-CN^- B, C, E. *(Ed.23rd)*.
38. **Cianuro Libre y Disociable en Ácido Débil:** Cianuro Disociable en Ácido Débil - Colorimétrico, SM 4500-CN^- I, E. *(Ed.23rd)*.
39. **Fenoles Totales:** Limpieza – Fotométrico Directo, SM 5530 B, D. *(Ed.23rd)*.
40. **Surfactantes:** Surfactantes Aniónicos como SAAM, SM 5540 C. *(Ed.23rd)*.
41. **Color:** Comparación Visual, SM 2120 B. *(Ed.23rd)*.
42. **Color Real:** ISO 7887: 2011, Método B, Tercera Edición.
43. **Salinidad:** Conductividad Eléctrica, SM 2520 B. *(Ed.23rd)*.
44. **Aceites y Grasas:** Partición Infrarrojo, SM 5520 C. *(Ed.23rd)*.
45. **Aluminio:** Eriocromo cianina R, SM 3500-Al B.
46. **Compuestos Orgánicos Volátiles No Halogenados [Benceno, Etilbenceno, Tolueno, o-Xileno, m+*p*-Xileno]:** Compuestos Orgánicos Volátiles en Muestras de Distintas Matrices usando Análisis de Equilibrio *Headspace*, U.S. EPA 5021A, Revisión 1, junio 2003 - Cromatografía de Gases, U.S. EPA 8015C, Revisión 3, febrero 2007.
47. **Pesticidas Organoclorados [Aldrin, α-BHC, β-BHC, γ-BHC, δ-BHC, *cis*-Clordano, *trans*-Clordano, 4,4´-DDD, 4,4´-DDE, 4,4´-DDT, Dieldrin, Endosulfan I, Endosulfan II, Endosulfan Sulfato, Endrin Aldehido, Endrin Cetona, Endrin, Heptacloro, Heptacloro Epóxido, Metoxicloro]:** Extracción Liquido-Liquido en Embudo de Separación, US-EPA 3510C, Revisión 3, diciembre 1996 – Cromatografía de Gases, US-EPA 8081B, Revisión 2, febrero 2007.
48. **Pesticidas Organosfosforados [Metil-Azinfos, Bolstar(Sulprofos), Coumafos, Diazinon, Diclorvos, Fention, Mevinfos, Metil-paration, Ronnel, Estirofos, Demeton-O y S, Etoprophos, Fensulfotion, Forato, Merfos, Naled, Tokution (Protiofos), Tricloronato, Clorpirifos, Disulfoton]:** Extracción Liquido-Liquido en Embudo de Separación, US-EPA 3510C, Revisión 3, diciembre 1996 – Cromatografía de Gases, US-EPA 8141B, Revisión 2, febrero 2007.

49. **Bifenilos Policlorados [Aroclor 1016, Aroclor 1221, Aroclor 1232, Aroclor 1242, Aroclor 1248, Aroclor 1254, Aroclor 1260]:** Extracción Liquido-Liquido en Embudo de Separación, US-EPA 3510C – Cromatografía de Gases, US-EPA 8082A, Revisión 1, febrero 2007.
50. **Hidrocarburos Aromáticos Polinucleares (PAHs) [Acenafteno, Acenaftileno, Antraceno, Benzo(a)antraceno, Benzo(a)pireno, Benzo(b)fluoranteno, Benzo(k)fluoranteno, Benzo(ghi)perileno, Criseno, Dibenzo(a,h)antraceno, Fluoranteno, Fluoreno, Indenol(1,2,3-c,d)pireno, Fenantreno, Pireno, Naftaleno,]:** Extracción Liquido-Liquido en Embudo de Separación, US-EPA 3510C, Revisión 3, Diciembre 1996 – Cromatografía de Gases, US-EPA 8100, Revisión 0, Septiembre 1986.
51. **Compuestos Orgánicos No Halogenados (Hidrocarburos del Petróleo Rango GRO):** Compuestos Orgánicos Volátiles en Muestras de Distintas Matrices usando Análisis de Equilibrio *Headspace*, U.S. EPA 5021A, Revisión 1, junio 2003 - Cromatografía de Gases, US-EPA 8015C, Revisión 3, febrero 2007.
52. **Compuestos Orgánicos No Halogenados (Hidrocarburos del Petróleo Rango DRO):** Extracción Liquido-Liquido en Embudo de Separación, US-EPA 3510 C, Revisión 3, diciembre 1996 - Cromatografía EPA 8015 D, Revisión 4, junio 2003.
53. **Hidrocarburos Totales:** Partición Infrarrojo, SM 5520 C, F. *(Ed.23rd)*.
54. **Compuestos Orgánicos Halogenados Adsorbibles (AOX):** Determinación de Compuestos Orgánicos Halogenados Adsorbibles (AOX): Fotométrico. Procedimiento interno ANQ-ME-104.
55. **Toma de Muestra Simple o puntual (variables medidas en campo): pH** (SM 4500-H^+ B, *Ed.23rd*), **Temperatura** (SM 2550 B, *Ed.23rd*), **Conductividad Eléctrica** (SM 2510 B, *Ed.23rd*), **Oxígeno Disuelto** (SM 4500-O G, *Ed.23rd*), **Sólidos Sedimentables** (SM 2540 F, *Ed.23rd*), **Caudal** (Guía para el monitoreo de vertimientos, aguas superficiales y subterráneas del IOEAM).
56. **Toma de Muestra Compuesta (variables medidas en campo): pH** (SM 4500-H^+ B, *Ed.23rd*), **Temperatura** (SM 2550 B, *Ed.23rd*), **Conductividad Eléctrica** (SM 2510 B, *Ed.23rd*), **Oxígeno Disuelto** (SM 4500-O G, *Ed.23rd*), **Sólidos Sedimentables** (SM 2540 F, *Ed.23rd*), **Caudal** (Guía para el monitoreo de vertimientos, aguas superficiales y subterráneas del IDEAM).
57. **Toma de Muestra Integrada en cuerpo Lotico (variables medidas en campo): pH** (SM 4500-H^+ B, *Ed.23rd*), **Temperatura** (SM 2550 B, *Ed.23rd*), **Conductividad Eléctrica** (SM 2510 B, *Ed.23rd*), **Oxígeno Disuelto** (SM 4500-O G, *Ed.23rd*), **Sólidos Sedimentables** (SM 2540 F, *Ed.23rd*), **Caudal** (Guía para el monitoreo de vertimientos, aguas superficiales y subterráneas del IDEAM).
58. **Toma de Muestra Integrada en cuerpo Lentico (variables medidas en campo): pH** (SM 4500-H^+ B, *Ed.23rd*), **Temperatura** (SM 2550 B, *Ed.23rd*), **Conductividad Eléctrica** (SM 2510 B, *Ed.23rd*), **Oxígeno Disuelto** (SM 4500-O G, *Ed.23rd*), **Sólidos Sedimentables** (SM 2540 F, *Ed.23rd*).
59. **Toma de Muestra de Agua Subterránea (variables medidas en campo): pH** (SM 4500-H^+ B, *Ed.23rd*), **Temperatura** (SM 2550 B, *Ed.23rd*), **Conductividad Eléctrica** (SM 2510 B, *Ed.23rd*), **Oxígeno Disuelto** (SM 4500-O G, *Ed.23rd*).
60. **Nitrógeno Amoniacal:** Metodo de Fenato, SM 4500-NH_3 B, F. *(Ed.23rd)*.
61. **Nitrógeno Kjeldahl:** Semi-micro-Kjeldahl – Oestilación y Volumétrico, SM 4500-Norg C, 4500-NH_3 B, C. *(Ed.23rd)*.
62. **Magnesio:** Calculo a partir de Dureza Total y Dureza Cálcica, SM 3500-Mg B. *(Ed.23rd)*.
63. **Fenoles Totales:** Limpieza – Extracción con Cloroformo, SM 5530 B, C. *(Ed.23rd)*.
64. **Aceites y Grasas:** Extracción Soxhlet, SM 5520 O. *(Ed.23rd)*.
65. **Hidrocarburos Totales:** Extracción Soxhlet, SM 5520 O, F. *(Ed.23rd)*.
66. **Formaldehído:** Método Propio Colorimétrico con Acetilacetona, Método de Ensayo para la Determinación de Formaldehído en Aguas ANQ-ME-105
67. **Compuestos Fenólicos por Cromatografía de Gases (Incluye compuestos Fenólicos Semivolátiles) [Fenol, 2-Clorofenol, 2-Nitrofenol, 2,4-Dimetilfenol, 2,4-Diclorofenol, 4-Cloro-3-Metilfenol, 2,4,6-Triclorofenol, 4-Nitrofenol, Pentaclorofenol]:** Extracción Líquido-Líquido EPA 3510 C, Rev. 3, diciembre 1996 - Cromatografía de Gases con Detector de Ionización de Llama (GC/FID), EPA 8041 A, Rev. 1, noviembre 2007.
68. **Coliformes Termotolerantes (antes fecales):** Fermentación Tubos Multiples, SM 9221 E. *(Ed.23rd)*.
69. **Dioxido de Carbono (In Situ):** Volumétrico SM 2310 B – Análisis inmediato o menor a 15 minutos después de tomada la muestra.
70. **Compuestos Orgánicos Volátiles Halogenados (Trihalometanos) [Bromodiclorometano, Bromoformo, Cloroformo, Dibromochlorometano]:** Cromatografía de gases con Detector de

Ionización de Llama, U.S. EPA 5021 A, Revisión 2, Julio 2014, U.S. EPA 8015C Modificado, Revisión 3, febrero de 2007.

Matriz Residuos Peligrosos:

1. **TCLP – Metales: [Cadmio, Cobre, Cromo, Plata, Plomo, Zinc]:** Lixiviación Característica para Toxicidad, U.S. EPA 1311, Rev. 0, Julio 1992, Espectrometría de Absorción Atómica por Llama Directa Aire – Acetileno SM 3111 B.
2. **TCLP – Mercurio:** Lixiviación Característica para Toxicidad, U.S. EPA 1311, Rev. 0, Julio 1992, Espectrometría de Absorción Atómica Vapor Frio, SM 3112 B Modificado.
3. **Corrosividad (pH):** Electrométrico, U.S. EPA 9040C, Revisión 3, noviembre 2004.

Matriz Biota:

1. **Fitoplancton: Toma de muestra y Análisis de Fitoplancton en cuerpo de agua Lotico y Lentico:** Gestión Ambiental. Calidad de Agua. Muestreo. Técnicas Generales de Muestreo para Estudios Biológicos. GTC 25:1995. Muestreo, Técnicas de Concentración, Técnica de Conteo. SM 10200 B, C, F.
2. **Zooplancton: Toma de muestra y Análisis de Zooplancton en cuerpo de agua Lótico y Léntico:** Gestión Ambiental. Calidad de Agua. Muestreo. Técnicas Generales de Muestreo para Estudios Biológicos. GTC 25:1995. Muestreo, Técnicas de Concentración, Técnica de Conteo. SM 10200 B, C, G.
3. **Perifiton: Toma de muestra y Análisis de Perifiton en cuerpo de agua Lotico y Lentico.** Gestión Ambiental. Calidad del Agua. Muestreo. Técnicas Generales de Muestreo para Estudios Biológicos. GTC 25:1995. Muestreo, Análisis, Interpretación y Reporte de Resultados, SM 10300 B, C, E. *Rapid Bioassessment Protocols For Use in Streams and Wadeable Rivers: Periphyton, Benthic Macroinvertebrates and Fish.* Cap. 6, 2nd Ed. EPA 841-B-99-002.
4. **Macroinvertebrados Bentónicos: Toma de muestra y Análisis de Macroinvertebrados Bénticos.** Gestión Ambiental. Calidad del Agua. Muestreo. Técnicas Generales de Muestreo para Estudios Biológicos. GTC 25:1995. *Rapid Bioassessment Protocols For Use in Streams and Wadeable Rivers: Periphyton, Benthic Macroinvertebrates and Fish.* Cap. 7, 2nd Ed. EPA 841-B-99-002. Muestreo, procesamiento y análisis de la muestra, SM 10300 B, C.
5. **Peces: Toma de muestra y Análisis de Peces en cuerpo de agua Lotico y Lentico:** Gestión Ambiental. Calidad del Agua. Muestreo. Técnicas Generales de Muestreo para Estudios Biológicos. GTC 25:1995. *Rapid Bioassessment Protocols For Use in Streams and Wadeable Rivers: Periphyton, Benthic Macroinvertebrates and Fish.* Cap. 8, 2nd Ed. EPA 841-B-99-002.
6. **Macrofitas Acuáticas: Toma de muestra y Análisis de Macrofitas en cuerpo de agua Lotico y Lentico:** Gestión Ambiental. Calidad del Agua. Muestreo. Técnicas Generales de Muestreo para Estudios Biológicos. GTC 25:1995. Muestreo Cuantitativo, SM 10400 D númeral 2b, subnumerales 1 y 3.
7. **Macroinvertebrados Asociados a Macrófitas: Toma de muestra y Análisis de Macroinvertebrados Asociados a Macrófitas en cuerpo de agua Lotico y Lentico:** Gestión Ambiental. Calidad del Agua. Muestreo. Técnicas Generales de Muestreo para Estudios Biológicos. GTC 25:1995. Muestreo, Análisis, Interpretación y Reporte de Resultados, SM 10500 B, C. *Rapid Bioassessment Protocols For Use in Streams and Wadeable Rivers: Periphyton, Benthic Macroinvertebrates and Fish.* Cap. 7, 2nd Ed. EPA 841-B-99-002.

Matriz Suelo:

1. **Humedad de Campo:** Gravimétrico, IGAC, 6ta Edición, 2006.
2. **Textura:** Calidad de Suelo, Determinación de la Textura por Bouyoucos, NTC 6299: 2018-11-28, Método B.
3. **pH:** pH en Suelo, U.S. EPA 9045D, Revisión 4, noviembre 2004.
4. **Conductividad Eléctrica:** Calidad del Suelo, Determinación de la Conductividad Eléctrica, NTC 5596, 2008-03-26, Método B.

5. **Capacidad de Intercambio Catiónico:** Calidad del Suelo, Determinación de la Capacidad de Intercambio Catiónico, NTC 5268, 2014-01-29.
6. **Fósforo Total:** Corrección por humedad, Gravimétrico, IGAC, 6ta Edición, 2006. Fusión con Nitrato de sodio/Nitrato de Potasio y cuantificación colorimétrica del Azul de molibdeno. Métodos Analíticos de Laboratorio de Suelos, IGAC, 6ta Edición, 2006.
7. **Metales [Cadmio, Cobalto, Cobre, Cromo, Hierro, Litio, Manganeso, Níquel, Plata, Potasio, Sodio, Zinc]:** Digestión Ácida Asistida con Microondas, U.S. EPA 3052, Revisión 0, diciembre 1996. Modificado - Espectrometría de Absorción Atómica en Llama Directa Aire – Acetileno, SM 3111 B.
8. **Muestreo:** Gestión Ambiental. Calidad de Suelo. Muestreo. Guía para el Diseño de Programas de Muestreo, NTC 4113-1:1997-07-23. Gestión Ambiental. Calidad del Suelo. Guía sobre Técnicas de Muestreo, NTC 4113-2:1997-07-23. Guía sobre el procedimiento para la investigación de sitios naturales, semi-naturales y cultivados, NTC 4113-4:2004-04-28, Gestión Ambiental. Suelo. Toma de Muestras de Suelos para Determinar Contaminación, NTC 3656:1994-11-23.
9. **Nitrógeno Amoniacal Extractable:** Nitrógeno Amoniacal: Calidad del Suelo, Determinación del Nitrógeno Amoniacal y Nitrógeno Nítrico, NTC 5595, 2008-03-26.
10. **Aceites y Grasas:** Material Extractable con n-Hexano, U.S. EPA 9071B, Revisión 2, abril 1998.
11. **Carbono Orgánico:** Calidad del Suelo. Determinación del Carbono Orgánico, NTC 5403 Método C, 2013-07-17.

Matriz Lodo:

1. **Metales [Arsénico]:** Digestión Ácida Asistida con Microondas, U.S. EPA 3052, Revisión 0, diciembre 1996 Modificado - Generación Continua de Hidruros / Espectrometría de Absorción Atómica, SM 3114 C.
2. **Metales [Cromo, Manganeso, Níquel, Plata, Plomo, Zinc]:** Digestión Ácida Asistida con Microondas, U.S. EPA 3052, Revisión 0, diciembre 1996 Modificado - Espectrometría de Absorción Atómica en Llama Directa Aire – Acetileno, SM 3111 B.

Matriz Sedimento Continental:

1. **Metales [Arsénico]:** Digestión Ácida Asistida con Microondas, U.S. EPA 3052, Revisión 0, diciembre 1996 Modificado - Generación Continua de Hidruros / Espectrometría de Absorción Atómica, SM 3114 C.
2. **Metales [Cromo, Cobre, Hierro, Manganeso]:** Digestión Ácida Asistida con Microondas, U.S. EPA 3052, Revisión 0, diciembre 1996 Modificado - Espectrometría de Absorción Atómica en Llama Directa Aire – Acetileno, SM 3111 B.
3. **Aceites y Grasas:** Material Extractable con n-Hexano, U.S. EPA 9071B, Revisión 2, abril 1998.
4. **Toma de Muestra de Sedimento:** Calidad del Agua. Muestreo. Parte 12. Guia para el Muestreo de Sedimentos de Fondo. NTC 5667-12:1998-11-26.

Matriz Aire – Emisiones Generadas Por Fuentes Fijas:

1. **Determinación de Puntos Transversos para Realizar Muestreo y Velocidad en Fuentes Estacionarias:** U.S. EPA CFR, Titulo 40, Parte 60, Apéndice A-1. Método 1.
2. **Determinación de Puntos Transversos para para Muestreo y Velocidad en Fuentes Estacionarias con Chimeneas o Ductos Pequeños:** U.S. EPA CFR, Titulo 40, Parte 60, Apéndice A-1. Método 1A.
3. **Determinación de Velocidad de Gas en Fuentes Estacionarias y Tasa de Flujo Volumétrica empleando el Tubo Pitot Tipo S:** U.S. EPA CFR, Titulo 40, Parte 60, Apéndice A-1. Método 2.
4. **Determinación de la Velocidad de Gas y Tasa de Flujo Volumétrica en Chimeneas o Ductos Pequeños (Tubo Pitot Estándar):** U.S. EPA CFR, Titulo 40, Parte 60, Apéndice A-1. Método 2C.
5. **Análisis de Gas para la Determinación de Peso Molecular Seco:** U.S. EPA CFR, Titulo 40, Parte 60, Apéndice A-2. Método 3.

6. **Determinación de la Concentración de Oxígeno y Dióxido de Carbono en Emisiones de Fuentes Estacionarias (Procedimiento del Analizador Instrumental):** U.S. EPA CFR, Titulo 40, Parte 60, Apéndice A-2. Método 3A.
7. **Análisis de Gas para la Determinación del Factor de Corrección de la Tasa de Emisión o Exceso de Aire:** U.S. EPA CFR, Titulo 40, Parte 60, Apéndice A-2. Método 3B.
8. **Determinación del Contenido de Humedad en Gases de Chimenea:** U.S. EPA CFR, Titulo 40, Parte 60, Apéndice A-3. Método 4.
9. **Toma de Muestra y análisis de laboratorio para la Determinación de las Emisiones de Material Particulado desde Fuentes Estacionarias:** U.S. EPA CFR, Titulo 40, Parte 60, Apéndice A-3. Método 5.
10. **Toma de Muestra y Análisis de Laboratorio para la Determinación de las Emisiones de Dióxido de Azufre desde Fuentes Estacionarias:** U.S. EPA CFR, Titulo 40, Parte 60, Apéndice A-4. Método 6.
11. **Toma de Muestra y análisis de laboratorio para la Determinación de las Emisiones de Óxidos de Nitrógeno desde Fuentes Estacionarias:** U.S. EPA CFR, Titulo 40, Parte 60, Apéndice A-4. Método 7.
12. **Toma de Muestra y Análisis de Laboratorio para la Determinación de las Emisiones de Dióxido de Azufre y Ácido Sulfúrico desde Fuentes Estacionarias.** U.S. EPA CFR, Titulo 40, Parte 60, Apéndice A-4. Método 8.
13. **Determinación Directa en Campo de las Emisiones de Monóxido de Carbono desde Fuentes Estacionarias (Procedimiento del Analizador Instrumental):** U.S. EPA CFR, Titulo 40, Parte 60, Apéndice A-4. Método 10.
14. **Toma de Muestra para la Medición de las Emisiones de Compuestos Orgánicos Gaseosos por Cromatografía de Gases:** U.S. EPA CFR, Titulo 40, Parte 60, Apéndice A-6. Método 18. (Cartuchos Absorbentes)
15. **Análisis para la Medición de las Emisiones de Compuestos Orgánicos Gaseosos por Cromatografía de Gases [Benceno, Etilbenceno, Tolueno, o-Xileno, m-Xileno+p-Xileno]:** U.S. EPA CFR, Titulo 40, Parte 60, Apéndice A-6. Método 18. Detección de ionización en llama (GC/FID). (Cartuchos Absorbentes)
16. **Toma de Muestra para la Determinación de Dibenzo-*p*-dioxinas Policloradas y Dibenzofuranos Policlorados desde Fuentes Estacionarias:** U.S. EPA CFR, Titulo 40, Parte 60, Apéndice A-7. Método 23.
17. **Determinación Directa en Campo de la Concentración Orgánica Gaseosa Total usando un Analizador Infrarrojo No Dispersivo:** U.S. EPA CFR, Titulo 40, Parte 60, Apéndice A-7. Método 25B.
18. **Toma de Muestra para la Determinación de las Emisiones de Haluros de Hidrogeno y Halógenos desde Fuentes Estacionarias:** U.S. EPA CFR, Titulo 40, Parte 60, Apéndice A-8, Método 26A. Método Isocinético.
19. **Toma de Muestra para la Determinación de las Emisiones de Metales desde Fuentes Estacionarias:** U.S. EPA CFR, Titulo 40, Parte 60, Apéndice A-8. Método 29.
20. **Análisis de Laboratorio para la Determinación de las Emisiones de Metales desde Fuentes Estacionarias [Plata, Zinc, Cadmio, Cobalto, Cromo, Cobre, Manganeso, Níquel, Plomo].** U.S. EPA CFR, Titulo 40, Parte 60, Apéndice A-8. Método 29. Espectrofotometría Llama Directa Aire – Acetileno SM 3111 B.
21. **Análisis de Laboratorio para la Determinación de las Emisiones de Metales desde Fuentes Estacionarias [Arsénico, Selenio].** U.S. EPA CFR, Titulo 40, Parte 60, Apéndice A-8. Método 29. Espectrofotometría de Absorción Atómica – Generación Continua de Hidruros SM 3114 C.

Matriz Aire – Calidad Del Aire:

1. **Toma de muestra para la Determinación de Material Particulado como PM_{10}:** U.S. EPA CFR Título 40, Parte 50, Capítulo I, Subcapítulo C, Apéndice J. Alto Volumen. Método de Referencia Manual: **RFPS-0202-141**.
2. **Análisis de Laboratorio para la Determinación de Material Particulado como PM_{10}:** U.S. EPA CFR Titulo 40, Parte 50, Capítulo I, Subcapítulo C, Apéndice J. Alto Volumen.
3. **Toma de Muestras y Análisis de Laboratorio para la Determinación de Dióxido de Azufre SO_2:** U.S. EPA CFR Título 40, Capítulo I, Subcapítulo C, Parte 50, Apéndice A-2. Pararrosanilina.

4. **Toma de Muestras y Análisis de Laboratorio para la Determinación de Dióxido de Nitrógeno NO_2:** U.S. EPA EQN-1277-026. Arsenito de Sodio. **NOTA:** únicamente para comparación con tiempo de exposición anual
5. **Toma de Muestras para la Determinación de Compuestos Orgánicos Volátiles (incluidos Hidrocarburos) en Aire Ambiente usando Muestreo Activo en Tubos Adsorbentes:** Compendio de métodos para la determinación de Compuestos orgánicos tóxicos en aire ambiente, 2da. Edición, método U.S. EPA-TO-17,1999.
6. **Toma de muestra y Análisis de Laboratorio para la Determinación de Material Particulado Suspendido:** U.S. EPA CFR Título 40, Capítulo I, Subcapítulo C, Parte 50, Apéndice B. Alto Volumen.
7. **Determinación Directa en campo de Monóxido de Carbono:** U.S. EPA CFR Título 40, Capítulo I, Subcapítulo C, Parte 50, Apéndice C. Infrarrojo No Dispersivo. Método de Referencia Automático: **RFCA-1093-093.**
8. **Determinación Directa en Campo de Dióxido de Nitrógeno en la Atmósfera:** US-EPA CFR Título 40, Capítulo I, Subcapítulo C, Parte 50, Apéndice F. Quimioluminiscencia Fase Gaseosa. Método de Referencia Automático: **RFNA-0506-157.**
9. **Determinación Directa en Campo de Material Particulado menor a 2.5 micras – $PM_{2.5}$:** Método Equivalente Automatizado: **EQPM-0311-195.**
10. **Determinación Directa en Campo de Material Particulado menor a 10 micras – PM_{10}:** Sistemas Automáticos de Medida para la Medición de la Concentración de Materia Particulada (PM_{10}), UNE-EN 16450, septiembre 2017.

Matriz Aire – Ruido:

1. **Emisión de Ruido:** Procedimiento de Medición para Emisiones de Ruido. Capítulo I, Anexo 3 de la Resolución 0627 del 7 de abril de 2006 del entonces Ministerio de Ambiente, Vivienda y Desarrollo Territorial.
2. **Ruido Ambiental:** Procedimiento de Medición para Ruido Ambiental. Capítulo II, Anexo 3 de la Resolución 0627 del 7 de abril de 2006 del entonces Ministerio de Ambiente, Vivienda y Desarrollo Territorial.

VARIABLES DE EXTENSIÓN

Matriz Residuos Peligrosos:

1. Toma **de muestra puntual en Residuos Peligrosos:** Resolución 0062 de 2007 del IDEAM, **Numeral 1.6.1.1.** Muestra de suelos superficiales recolectados con espátula, cuchara o pala, **Numeral 1.6.1.2** Solidos o sedimentos recolectados con un taladro manual, **Numeral 1.6.1.7** Recolección de sedimentos por medio de un sistema de dragado.

Matriz Lodo:

1. **Toma de Muestra de Lodo:** Calidad del Agua. Muestreo. Parte 13. Guía para el Muestreo de Lodos de Aguas Residuales y Plantas de Tratamiento de Aguas. NTC 5667-13:1998-07-22.

Que mediante documento con radicado N°20209910077312 del 15 de diciembre de 2020, la sociedad **ANALQUIM LTDA.**, allegó al IDEAM los resultados de las pruebas de evaluación de desempeño para las variables, presentadas con el proveedor MERCK, Quick Tum: QT-0028351, con vigencia al 10 de octubre de 2021, Quick Tum: QT-0028493, con vigencia al 19 de septiembre de 2021, Quick Tum: QT-0029429, con vigencia al 12 de noviembre de 2021, Quick Tum: QT-0029438, con vigencia al 12 de noviembre de 2021 y Quick Tum: QT-0029094, con vigencia al 18 de noviembre de 2021.

Que dando alcance a la resolución 0342 de 2020 *"Por medio de la cual se suspenden de manera transitoria los términos para la presentación de pruebas de evaluación de desempeño – ensayos de aptitud de los laboratorios ambientales acreditados por el IDEAM"* y conforme a lo resuelto en el artículo 2 de la mencionada resolución, el OEC contará con sesenta (60) días hábiles siguientes a la fecha en la que el Ministerio de Salud y Protección Social declare como superada la emergencia sanitaria, para presentar los ensayos de aptitud de las variables de renovación y extensión que a la fecha no se hayan allegado al instituto

Que en cumplimiento a lo dispuesto en el Artículo 29 de la Resolución N° 0268 de 2015 "Por medio de la cual modificó la Resolución No. 0176 de 2003 y 1754 de 2008, y se establecieron los requisitos y el procedimiento de acreditación de organismos de evaluación de la conformidad en matrices ambientales, bajo la norma NTC-ISO/EC 17025" y de acuerdo con el informe de evaluación IN SITU emitido mediante radicado N°20196010025101 del 16 de diciembre de 2019, por el Grupo de Acreditación de la Subdirección de Estudios Ambientales, este Instituto procederá a expedir el presente acto administrativo.

Que finalmente y según la información remitida, la sociedad **ANALQUIM LTDA.**, cumplió con todas las etapas y requisitos establecidos en la Resolución No. 0268 del 6 de marzo 2015, proferida por el Instituto de Hidrología, Meteorología y Estudios Ambientales – IDEAM para la Renovación y extensión de la acreditación solicitada.

Que los documentos de la solicitud y desarrollo del proceso de acreditación de la sociedad **ANALQUIM LTDA.**, reposan en la dependencia del Grupo de Acreditación de la Subdirección de Estudios Ambientales del IDEAM, en el expediente N°201860100100400075E

FUNDAMENTOS LEGALES

De acuerdo con lo establecido en el artículo 17 de la Ley 99 del 22 de diciembre de 1993, el Instituto de Hidrología, Meteorología y Estudios Ambientales, IDEAM, es el establecimiento público encargado del levantamiento y manejo de la información científica y técnica sobre los ecosistemas que forman parte del patrimonio ambiental del país, así como de establecer las bases técnicas para clasificar y zonificar el uso del territorio nacional para los fines de planificación y ordenamiento del territorio. Corresponde a este Instituto efectuar el seguimiento de los recursos biofísicos de la Nación, especialmente en lo referente a su contaminación y degradación, necesarios para la toma de decisiones de las autoridades ambientales.

Por lo que, con fundamento en este mandato, y en su condición de Entidad Estatal, el Instituto de Hidrología, Meteorología y Estudios Ambientales – IDEAM, debe dar plena aplicación, en el desarrollo de sus funciones, al derecho fundamental del debido proceso.

A través del Decreto 1076 del 26 de mayo de 2015 el Gobiemo Nacional expidió el Decreto Único Reglamentado del Sector Ambiente y Desarrollo Sostenible, cuyo objeto es compilar la normatividad expedida por el Gobiemo Nacional en ejercicio de las facultades reglamentarias conferidas por el numeral 11 del artículo 189 de la Constitución Política, para la cumplida ejecución de las leyes del sector Ambiente en el Artículo 2.2.8.9.1.5, estableció que el Instituto de Hidrología, Meteorología y Estudios Ambientales – IDEAM, es la Entidad competente para establecer los sistemas de referencia para la acreditación e inter calibración analítica de los laboratorios cuya actividad esté relacionada con la producción de datos e información de carácter físico, químico y biótico de la calidad del medio ambiente de la República de Colombia.

Así, de conformidad con el parágrafo 2 del Artículo 2.2.8.9.1.5 del Decreto arriba mencionado, los laboratorios que produzcan información cuantitativa, física, química y biótica para los estudios o análisis ambientales requeridos por las Autoridades Ambientales competentes, y los demás que produzcan información de carácter oficial relacionada con la calidad del medio ambiente y de los recursos naturales renovables, deberán poseer certificado de acreditación correspondiente otorgado mediante acto administrativo expedido por el IDEAM.

De conformidad con el numeral 13 del Artículo Décimo Quinto del Decreto 291 del 29 de enero de 2004, corresponde al IDEAM a través de la Subdirección de Estudios Ambientales, acreditar los laboratorios ambientales del sector público y privado que produzcan información física, química y biótica para los estudios o análisis ambientales, relacionada con la calidad del medio ambiente y de los recursos naturales renovables.

Que es así, como en desarrollo de esta competencia el Instituto de Hidrología, Meteorología, y Estudios Ambientales – IDEAM, expidió la Resolución N°268 del 11 de marzo de 2015, "Por la cual se modifica la Resoluciones N°176 de 2003 y 1754 de 2008, y se establecen los requisitos y el procedimiento de

acreditación de organismos de evaluación de la conformidad en matrices ambientales, bajo la norma NTC-ISO/IEC 17025 en Colombia".

En mérito de lo expuesto,

RESUELVE:

ARTÍCULO 1°- Renovar el alcance de la acreditación para producir información cuantitativa física, química y biótica para los estudios o análisis ambientales requeridos por las autoridades ambientales competentes y de carácter oficial, relacionada con la calidad del medio ambiente y de los recursos naturales renovables, a la sociedad **ANALQUIM LTDA.**, identificada con NIT 830.055.841-5 con domicilio en la Carrera 25 No. 73 – 60 / 66, en la cuidad de Bogotá, para las siguientes variables, bajo los lineamientos de norma NTC-ISO/IEC 17025 "Requisitos Generales de Competencia de Laboratorios de Ensayo y Calibración", versión 2017:

Matriz Agua:

1. **Alcalinidad Total:** Volumétrico, SM 2320 B. *(Ed.23rd)*.
2. **Conductividad Eléctrica:** Método de laboratorio, SM 2510 B. *(Ed.23rd)*.
3. **Cloruros:** Argentométrico, SM 4500-Cl^- B. *(Ed.23rd)*.
4. **Calcio Disuelto:** Volumétrico con EDTA, SM 3500-Ca B. *(Ed.23rd)*.
5. **Metales Totales [Calcio, Cobalto, Cadmio, Cobre, Cromo, Hierro, Litio, Magnesio, Manganeso, Níquel, Plata, Plomo, Potasio, Sodio, Zinc]:** Digestión Asistida con Microondas / Espectrometría de Absorción Atómica con Llama Directa Aire – Acetileno, SM 3030K Modificado, SM 3111 B. *(Ed.23rd)*.
6. **Metales Disueltos [Cadmio, Cobre, Cromo, Hierro, Magnesio, Manganeso, Níquel, Plata, Plomo, Zinc]:** Filtración - Espectrometría de Absorción Atómica en Llama Directa Aire – Acetileno, SM 3030B, SM 3111 B. *(Ed.23rd)*.
7. **Metales Totales [Arsénico, Selenio]:** Digestión Asistida por Microondas – Generación Continua de Hidruros / Espectrometría de Absorción Atómica, SM 3030 K Modificado, 3114 C. *(Ed.23rd)*.
8. **Mercurio Total:** Espectrometría de Absorción Atómica – Vapor Frio, SM 3112 B Modificado. *(Ed.23rd)*.
9. **Fluoruro:** Electrodo Ion Selectivo, SM 4500- F^- C. *(Ed.23rd)*.
10. **Sulfato:** Turbidimétrico, SM 4500-SO_4^{2-} E. *(Ed.23rd)*.
11. **Dureza Total:** Volumétrico con EDTA, SM 2340 C. *(Ed.23rd)*.
12. **Dureza Cálcica:** Volumétrico con EDTA, SM 3500-Ca B. *(Ed.23rd)*.
13. **Bicarbonato, Carbonato e Hidróxido:** Volumétrico, SM 2320 B. *(Ed.23rd)*.
14. **Nitrato:** Barrido Espectrofotométrico Ultravioleta, SM 4500-NO_3^- B. *(Ed.23rd)*.
15. **Nitrito:** Colorimétrico, SM 4500-NO_2^- B. *(Ed.23rd)*.
16. **Nitrógeno Amoniacal:** Destilación Preliminar – Volumétrico, SM 4500-NH_3 B, C. *(Ed.23rd)*.
17. **Nitrógeno Orgánico:** Cálculo entre Nitrógeno Kjeldahl y Nitrógeno Amoniacal, SM 4500-Norg A. *(Ed.23rd)*.
18. **Fosforo Reactivo Total (leído como Ortofosfato):** Cloruro Estañoso, SM 4500-P, D. *(Ed.23rd)*.
19. **Fosforo Total:** Digestión Ácido Nítrico-Sulfúrico, Método del Ácido Ascórbico, SM 4500-P B, E. *(Ed.23rd)*.
20. **Cromo Hexavalente Total:** Colorimétrico, SM 3500-Cr B. *(Ed.23rd)*.
21. **Sólidos Suspendidos Totales:** Secado a 103-105°C, SM 2540 D. *(Ed.23rd)*.
22. **Sólidos Disueltos Totales:** Secado a 180°C, SM 2540 C. *(Ed.23rd)*.
23. **Sólidos Totales:** Secado a 103-105°C, SM 2540 B. *(Ed.23rd)*.
24. **Sólidos Sedimentables:** Volumétrico, SM 2540 F. *(Ed.23rd)*.
25. **Coliformes Termotolerantes (Anteriormente Fecales):** Sustrato Enzimático – Multicelda, SM 9223 B. *(Ed.23rd)*. Modificado.
26. **Coliformes Totales:** Sustrato Enzimático – Multicelda, SM 9223 B. *(Ed.23rd)*.
27. ***Escherichia coli:*** Sustrato Enzimático – Multicelda, SM 9223 B. *(Ed.23rd)*.
28. **Huevos de helminto:** Método Bailenger Modificado, Análisis de Agua Residual para Uso en Agricultura – Manual de Laboratorio de Técnicas Parasitológicas y Bacteriológicas, OMS 1996.
29. **Bacterias Heterótrofas:** Conteo de Heterótrofos por placa extendida, SM 9215 C. *(Ed.23rd)*.

30. **Bacterias Patógenas (*Salmonella sp*):** *Salmonella sp*, Método Cuantitativo 9260 B,9. NMP *(Ed.23rd)*.
31. **Demanda Bioquímica de Oxígeno:** Ensayo DBO a 5 días – Electrodo de Membrana, SM 5210 B, 4500-O G. *(Ed.23rd)*.
32. **Demanda Química de Oxígeno:** Reflujo Abierto, SM 5220 B. *(Ed.23rd)*.
33. **Carbono Orgánico Total:** Combustión a Alta Temperatura, SM 5310 B. *(Ed.23rd)*.
34. **Sulfuro:** Yodométrico, SM 4500-S^{2-} F. *(Ed.23rd)*.
35. **Turbidez:** Nefelométrico, SM 2130 B. *(Ed.23rd)*.
36. **Acidez Total:** Volumétrico, SM 2310 B. *(Ed.23rd)*.
37. **Cianuro Total:** Tratamiento Preliminar – Destilación – Colorimétrico, SM 4500-CN^- B, C, E. *(Ed.23rd)*.
38. **Cianuro Libre y Disociable en Ácido Débil:** Cianuro Disociable en Ácido Débil - Colorimétrico, SM 4500-CN^- I, E. *(Ed.23rd)*.
39. **Fenoles Totales:** Limpieza – Fotométrico Directo, SM 5530 B, D. *(Ed.23rd)*.
40. **Surfactantes:** Surfactantes Aniónicos como SAAM, SM 5540 C. *(Ed.23rd)*.
41. **Color:** Comparación Visual, SM 2120 B. *(Ed.23rd)*.
42. **Color Real:** ISO 7887: 2011, Método B, Tercera Edición.
43. **Salinidad:** Conductividad Eléctrica, SM 2520 B. *(Ed.23rd)*.
44. **Aceites y Grasas:** Partición Infrarrojo, SM 5520 C. *(Ed.23rd)*.
45. **Aluminio:** Eriocromo cianina R, SM 3500-Al B.
46. **Compuestos Orgánicos Volátiles No Halogenados [Benceno, Etilbenceno, Tolueno, *o*-Xileno, m+*p*-Xileno]:** Compuestos Orgánicos Volátiles en Muestras de Distintas Matrices usando Análisis de Equilibrio *Headspace*, U.S. EPA 5021A, Revisión 1, junio 2003 - Cromatografía de Gases, U.S. EPA 8015C, Revisión 3, febrero 2007.
47. **Pesticidas Organoclorados [Aldrin, α-BHC, β-BHC, γ-BHC, δ-BHC, *cis*-Clordano, *trans*-Clordano, 4,4´-DDD, 4,4´-DDE, 4,4´-DDT, Dieldrin, Endosulfan I, Endosulfan II, Endosulfan Sulfato, Endrin Aldehido, Endrin Cetona, Endrin, Heptacloro, Heptacloro Epóxido, Metoxicloro]:** Extracción Liquido-Liquido en Embudo de Separación, US-EPA 3510C, Revisión 3, diciembre 1996 – Cromatografía de Gases, US-EPA 8081B, Revisión 2, febrero 2007.
48. **Pesticidas Organosfosforados [Metil-Azinfos, Bolstar(Sulprofos), Coumafos, Diazinon, Diclorvos, Fention, Mevinfos, Metil-paration, Ronnel, Estirofos, Demeton-O y S, Etoprophos, Fensulfotion, Forato, Merfos, Naled, Tokution (Protiofos), Tricloronato, Clorpirifos, Disulfoton]:** Extracción Liquido-Liquido en Embudo de Separación, US-EPA 3510C, Revisión 3, diciembre 1996 – Cromatografía de Gases, US-EPA 8141B, Revisión 2, febrero 2007.
49. **Bifenilos Policlorados [Aroclor 1016, Aroclor 1221, Aroclor 1232, Aroclor 1242, Aroclor 1248, Aroclor 1254, Aroclor 1260]:** Extracción Liquido-Liquido en Embudo de Separación, US-EPA 3510C – Cromatografía de Gases, US-EPA 8082A, Revisión 1, febrero 2007.
50. **Hidrocarburos Aromáticos Polinucleares (PAHs) [Acenafteno, Acenaftileno, Antraceno, Benzo(a)antraceno, Benzo(a)pireno, Benzo(b)fluoranteno, Benzo(k)fluoranteno, Benzo(ghi)perileno, Criseno, Dibenzo(a,h)antraceno, Fluoranteno, Fluoreno, Indenol(1,2,3-c,d)pireno, Fenantreno, Pireno, Naftaleno,]:** Extracción Liquido-Liquido en Embudo de Separación, US-EPA 3510C, Revisión 3, Oiciembre 1996 – Cromatografía de Gases, US-EPA 8100, Revisión 0, Septiembre 1986.
51. **Compuestos Orgánicos No Halogenados (Hidrocarburos del Petróleo Rango GRO):** Compuestos Orgánicos Volátiles en Muestras de Oistintas Matrices usando Análisis de Equilibrio *Headspace*, U.S. EPA 5021A, Revisión 1, junio 2003 - Cromatografía de Gases, US-EPA 8015C, Revisión 3, febrero 2007.
52. **Compuestos Orgánicos No Halogenados (Hidrocarburos del Petróleo Rango DRO):** Extracción Liquido-Liquido en Embudo de Separación, US-EPA 3510 C, Revisión 3, diciembre 1996 - Cromatografía EPA 8015 D, Revisión 4, junio 2003.
53. **Hidrocarburos Totales:** Partición Infrarrojo, SM 5520 C, F. *(Ed.23rd)*.
54. **Compuestos Orgánicos Halogenados Adsorbibles (AOX):** Determinación de Compuestos Orgánicos Halogenados Adsorbibles (AOX): Fotométrico. Procedimiento interno ANQ-ME-104.
55. **Toma de Muestra Simple o puntual (variables medidas en campo): pH** (SM 4500-H^+ B, *Ed.23rd*), **Temperatura** (SM 2550 B; *Ed.23rd*), **Conductividad Eléctrica** (SM 2510 B, *Ed.23rd*), **Oxígeno Disuelto** (SM 4500-O G, *Ed.23rd*), **Sólidos Sedimentables** (SM 2540 F, *Ed.23rd*), **Caudal** (Guía para el monitoreo de vertimientos, aguas superficiales y subterráneas del IDEAM).

56. **Toma de Muestra Compuesta (variables medidas en campo): pH** (SM 4500-H^+ B, *Ed.23rd*), **Temperatura** (SM 2550 B, *Ed.23rd*), **Conductividad Eléctrica** (SM 2510 B, *Ed.23rd*), **Oxígeno Disuelto** (SM 4500-O G, *Ed.23rd*), **Sólidos Sedimentables** (SM 2540 F, *Ed.23rd*), **Caudal** (Guía para el monitoreo de vertimientos, aguas superficiales y subterráneas del IDEAM).
57. **Toma de Muestra Integrada en cuerpo Lotico (variables medidas en campo): pH** (SM 4500-H^+ B, *Ed.23rd*), **Temperatura** (SM 2550 B, *Ed.23rd*), **Conductividad Eléctrica** (SM 2510 B, *Ed.23rd*), **Oxígeno Disuelto** (SM 4500-O G, *Ed.23rd*), **Sólidos Sedimentables** (SM 2540 F, *Ed.23rd*), **Caudal** (Guía para el monitoreo de vertimientos, aguas superficiales y subterráneas del IDEAM).
58. **Toma de Muestra Integrada en cuerpo Lentico (variables medidas en campo): pH** (SM 4500-H^+ B, *Ed.23rd*), **Temperatura** (SM 2550 B, *Ed.23rd*), **Conductividad Eléctrica** (SM 2510 B, *Ed.23rd*), **Oxígeno Disuelto** (SM 4500-O G, *Ed.23rd*), **Sólidos Sedimentables** (SM 2540 F, *Ed.23rd*).
59. **Toma de Muestra de Agua Subterránea (variables medidas en campo): pH** (SM 4500-H^+ B, *Ed.23rd*), **Temperatura** (SM 2550 B, *Ed.23rd*), **Conductividad Eléctrica** (SM 2510 B, *Ed.23rd*), **Oxígeno Disuelto** (SM 4500-O G, *Ed.23rd*).
60. **Nitrógeno Amoniacal:** Metodo de Fenato, SM 4500-NH_3 B, F. *(Ed.23rd)*.
61. **Nitrógeno Kjeldahl:** Semi-micro-Kjeldahl – Destilación y Volumétrico, SM 4500-Norg C, 4500-NH_3 B, C. *(Ed.23rd)*.
62. **Magnesio:** Calculo a partir de Dureza Total y Dureza Cálcica, SM 3500-Mg B. *(Ed.23rd)*.
63. **Fenoles Totales:** Limpieza – Extracción con Cloroformo, SM 5530 B, C. *(Ed.23rd)*.
64. **Aceites y Grasas:** Extracción Soxhlet, SM 5520 D. *(Ed.23rd)*.
65. **Hidrocarburos Totales:** Extracción Soxhlet, SM 5520 D, F. *(Ed.23rd)*.
66. **Formaldehído:** Método Propio Colorimétrico con Acetilacetona, Método de Ensayo para la Determinación de Formaldehído en Aguas ANQ-ME-105
67. **Compuestos Fenólicos por Cromatografía de Gases (Incluye compuestos Fenólicos Semivolátiles) [Fenol, 2-Clorofenol, 2-Nitrofenol, 2,4-Dimetilfenol, 2,4-Diclorofenol, 4-Cloro-3-Metilfenol, 2,4,6-Triclorofenol, 4-Nitrofenol, Pentaclorofenol]:** Extracción Líquido-Líquido EPA 3510 C, Rev. 3, diciembre 1996 - Cromatografía de Gases con Detector de Ionización de Llama (GC/FID), EPA 8041 A, Rev. 1, noviembre 2007.
68. **Coliformes Termotolerantes (antes fecales):** Fermentación Tubos Multiples, SM 9221 E. *(Ed.23rd)*.
69. **Dioxido de Carbono (In Situ):** Volumétrico SM 2310 B – Análisis inmediato o menor a 15 minutos después de tomada la muestra.
70. **Compuestos Orgánicos Volátiles Halogenados (Trihalometanos) [Bromodiclorometano, Bromoformo, Cloroformo, Dibromochlorometano]:** Cromatografía de gases con Detector de Ionización de Llama, U.S. EPA 5021 A, Revisión 2, Julio 2014, U.S. EPA 8015C Modificado, Revisión 3, febrero de 2007.

Matriz Residuos Peligrosos:

1. **TCLP – Metales: [Cadmio, Cobre, Cromo, Plata, Plomo, Zinc]:** Lixiviación Característica para Toxicidad, U.S. EPA 1311, Rev. 0, Julio 1992, Espectrometría de Absorción Atómica por Llama Directa Aire – Acetileno SM 3111 B.
2. **TCLP – Mercurio:** Lixiviación Característica para Toxicidad, U.S. EPA 1311, Rev. 0, Julio 1992, Espectrometría de Absorción Atómica Vapor Frio, SM 3112 B Modificado.
3. **Corrosividad (pH):** Electrométrico, U.S. EPA 9040C, Revisión 3, noviembre 2004.

Matriz Biota:

1. **Fitoplancton: Toma de muestra y Análisis de Fitoplancton en cuerpo de agua Lotico y Lentico:** Gestión Ambiental. Calidad de Agua. Muestreo. Técnicas Generales de Muestreo para Estudios Biológicos. GTC 25:1995. Muestreo, Técnicas de Concentración, Técnica de Conteo. SM 10200 B, C, F.
2. **Zooplancton: Toma de muestra y Análisis de Zooplancton en cuerpo de agua Lótico y Léntico:** Gestión Ambiental. Calidad de Agua. Muestreo. Técnicas Generales de Muestreo para

Estudios Biológicos. GTC 25:1995. Muestreo, Técnicas de Concentración, Técnica de Conteo. SM 10200 B, C, G.

3. **Perifiton: Toma de muestra y Análisis de Perifiton en cuerpo de agua Lotico y Lentico.** Gestión Ambiental. Calidad del Agua. Muestreo. Técnicas Generales de Muestreo para Estudios Biológicos. GTC 25:1995. Muestreo, Análisis, Interpretación y Reporte de Resultados, SM 10300 B, C, E. *Rapid Bioassessment Protocols For Use in Streams and Wadeable Rivers: Periphyton, Benthic Macroinvertebrates and Fish.* Cap. 6, 2nd Ed. EPA 841-B-99-002.
4. **Macroinvertebrados Bentónicos: Toma de muestra y Análisis de Macroinvertebrados Bénticos.** Gestión Ambiental. Calidad del Agua. Muestreo. Técnicas Generales de Muestreo para Estudios Biológicos. GTC 25:1995. *Rapid Bioassessment Protocols For Use in Streams and Wadeable Rivers: Periphyton, Benthic Macroinvertebrates and Fish.* Cap. 7, 2nd Ed. EPA 841-B-99-002. Muestreo, procesamiento y análisis de la muestra, SM 10300 B, C.
5. **Peces: Toma de muestra y Análisis de Peces en cuerpo de agua Lotico y Lentico:** Gestión Ambiental. Calidad del Agua. Muestreo. Técnicas Generales de Muestreo para Estudios Biológicos. GTC 25:1995. *Rapid Bioassessment Protocols For Use in Streams and Wadeable Rivers: Periphyton, Benthic Macroinvertebrates and Fish.* Cap. 8, 2nd Ed. EPA 841-B-99-002.
6. **Macrofitas Acuáticas:** Toma de **muestra y Análisis de Macrofitas en cuerpo de agua Lotico y Lentico:** Gestión Ambiental. Calidad del Agua. Muestreo. Técnicas Generales de Muestreo para Estudios Biológicos. GTC 25:1995. Muestreo Cuantitativo, SM 10400 D númeral 2b, subnumerales 1 y 3.
7. **Macroinvertebrados Asociados a Macrófitas: Toma de muestra y Análisis de Macroinvertebrados Asociados a Macrófitas en cuerpo de agua Lotico y Lentico:** Gestión Ambiental. Calidad del Agua. Muestreo. Técnicas Generales de Muestreo para Estudios Biológicos. GTC 25:1995. Muestreo, Análisis, Interpretación y Reporte de Resultados, SM 10500 B, C. *Rapid Bioassessment Protocols For Use in Streams and Wadeable Rivers: Periphyton, Benthic Macroinvertebrates and Fish.* Cap. 7, 2nd Ed. EPA 841-B-99-002.

Matriz Suelo:

1. **Humedad de Campo:** Gravimétrico, IGAC, 6ta Edición, 2006.
2. **Textura:** Calidad de Suelo, Determinación de la Textura por Bouyoucos, NTC 6299: 2018-11-28, Método B.
3. **pH:** pH en Suelo, U.S. EPA 9045D, Revisión 4, noviembre 2004.
4. **Conductividad Eléctrica:** Calidad del Suelo, Determinación de la Conductividad Eléctrica, NTC 5596, 2008-03-26, Método B.
5. **Capacidad de Intercambio Catiónico:** Calidad del Suelo, Determinación de la Capacidad de Intercambio Catiónico, NTC 5268, 2014-01-29.
6. **Fósforo Total:** Corrección por humedad, Gravimétrico, IGAC, 6ta Edición, 2006. Fusión con Nitrato de sodio/Nitrato de Potasio y cuantificación colorimétrica del Azul de molibdeno. Métodos Analíticos de Laboratorio de Suelos, IGAC, 6ta Edición, 2006.
7. **Metales [Cadmio, Cobalto, Cobre, Cromo, Hierro, Litio, Manganeso, Níquel, Plata, Potasio, Sodio, Zinc]:** Digestión Ácida Asistida con Microondas, U.S. EPA 3052, Revisión 0, diciembre 1996. Modificado - Espectrometría de Absorción Atómica en Llama Directa Aire – Acetileno, SM 3111 B.
8. **Muestreo:** Gestión Ambiental. Calidad de Suelo. Muestreo. Guía para el Diseño de Programas de Muestreo, NTC 4113-1:1997-07-23. Gestión Ambiental. Calidad del Suelo. Guía sobre Técnicas de Muestreo, NTC 4113-2:1997-07-23. Guía sobre el procedimiento para la investigación de sitios naturales, semi-naturales y cultivados, NTC 4113-4:2004-04-28, Gestión Ambiental. Suelo. Toma de Muestras de Suelos para Determinar Contaminación, NTC 3656:1994-11-23.
9. **Nitrógeno Amoniacal Extractable:** Nitrógeno Amoniacal: Calidad del Suelo, Determinación del Nitrógeno Amoniacal y Nitrógeno Nítrico, NTC 5595, 2008-03-26.
10. **Aceites y Grasas:** Material Extractable con n-Hexano, U.S. EPA 9071B, Revisión 2, abril 1998.
11. **Carbono Orgánico:** Calidad del Suelo. Determinación del Carbono Orgánico, NTC 5403 Método C, 2013-07-17.

Matriz Lodo:

1. **Metales [Arsénico]:** Digestión Ácida Asistida con Microondas, U.S. EPA 3052, Revisión 0, diciembre 1996 Modificado - Generación Continua de Hidruros / Espectrometría de Absorción Atómica, SM 3114 C.
2. **Metales [Cromo, Manganeso, Níquel, Plata, Plomo, Zinc]:** Digestión Ácida Asistida con Microondas, U.S. EPA 3052, Revisión 0, diciembre 1996 Modificado - Espectrometría de Absorción Atómica en Llama Directa Aire – Acetileno, SM 3111 B.

Matriz Sedimento Continental:

1. **Metales [Arsénico]:** Digestión Ácida Asistida con Microondas, U.S. EPA 3052, Revisión 0, diciembre 1996 Modificado - Generación Continua de Hidruros / Espectrometría de Absorción Atómica, SM 3114 C.
2. **Metales [Cromo, Cobre, Hierro, Manganeso]:** Digestión Ácida Asistida con Microondas, U.S. EPA 3052, Revisión 0, diciembre 1996 Modificado - Espectrometría de Absorción Atómica en Llama Directa Aire – Acetileno, SM 3111 B.
3. **Aceites y Grasas:** Material Extractable con n-Hexano, U.S. EPA 9071B, Revisión 2, abril 1998.
4. **Toma de Muestra de Sedimento:** Calidad del Agua. Muestreo. Parte 12. Guia para el Muestreo de Sedimentos de Fondo. NTC 5667-12:1998-11-26.

Matriz Aire – Emisiones Generadas Por Fuentes Fijas:

1. **Determinación de Puntos Transversos para Realizar Muestreo y Velocidad en Fuentes Estacionarias:** U.S. EPA CFR, Titulo 40, Parte 60, Apéndice A-1. Método 1.
2. **Determinación de Puntos Transversos para para Muestreo y Velocidad en Fuentes Estacionarias con Chimeneas o Ductos Pequeños:** U.S. EPA CFR, Titulo 40, Parte 60, Apéndice A-1. Método 1A.
3. **Determinación de Velocidad de Gas en Fuentes Estacionarias y Tasa de Flujo Volumétrica empleando el Tubo Pitot Tipo S:** U.S. EPA CFR, Titulo 40, Parte 60, Apéndice A-1. Método 2.
4. **Determinación de la Velocidad de Gas y Tasa de Flujo Volumétrica en Chimeneas o Ductos Pequeños (Tubo Pitot Estándar):** U.S. EPA CFR, Titulo 40, Parte 60, Apéndice A-1. Método 2C.
5. **Análisis de Gas para la Determinación de Peso Molecular Seco:** U.S. EPA CFR, Titulo 40, Parte 60, Apéndice A-2. Método 3.
6. **Determinación de la Concentración de Oxígeno y Dióxido de Carbono en Emisiones de Fuentes Estacionarias (Procedimiento del Analizador Instrumental):** U.S. EPA CFR, Titulo 40, Parte 60, Apéndice A-2. Método 3A.
7. **Análisis de Gas para la Determinación del Factor de Corrección de la Tasa de Emisión o Exceso de Aire:** U.S. EPA CFR, Titulo 40, Parte 60, Apéndice A-2. Método 3B.
8. **Determinación del Contenido de Humedad en Gases de Chimenea:** U.S. EPA CFR, Titulo 40, Parte 60, Apéndice A-3. Método 4.
9. **Toma de Muestra y análisis de laboratorio para la Determinación de las Emisiones de Material Particulado desde Fuentes Estacionarias:** U.S. EPA CFR, Titulo 40, Parte 60, Apéndice A-3. Método 5.
10. **Toma de Muestra y Análisis de Laboratorio para la Determinación de las Emisiones de Dióxido de Azufre desde Fuentes Estacionarias:** U.S. EPA CFR, Titulo 40, Parte 60, Apéndice A-4. Método 6.
11. **Toma de Muestra y análisis de laboratorio para la Determinación de las Emisiones de Óxidos de Nitrógeno desde Fuentes Estacionarias:** U.S. EPA CFR, Titulo 40, Parte 60, Apéndice A-4. Método 7.
12. **Toma de Muestra y Análisis de Laboratorio para la Determinación de las Emisiones de Dióxido de Azufre y Ácido Sulfúrico desde Fuentes Estacionarias.** U.S. EPA CFR, Titulo 40, Parte 60, Apéndice A-4. Método 8.
13. **Determinación Directa en Campo de las Emisiones de Monóxido de Carbono desde Fuentes Estacionarias (Procedimiento del Analizador Instrumental):** U.S. EPA CFR, Titulo 40, Parte 60, Apéndice A-4. Método 10.

14. **Toma de Muestra para la Medición de las Emisiones de Compuestos Orgánicos Gaseosos por Cromatografía de Gases:** U.S. EPA CFR, Titulo 40, Parte 60, Apéndice A-6. Método 18. (Cartuchos Absorbentes)
15. **Análisis para la Medición de las Emisiones de Compuestos Orgánicos Gaseosos por Cromatografía de Gases [Benceno, Etilbenceno, Tolueno, o-Xileno, m-Xileno+p-Xileno]:** U.S. EPA CFR, Titulo 40, Parte 60, Apéndice A-6. Método 18. Detección de ionización en llama (GC/FID). (Cartuchos Absorbentes)
16. **Toma de Muestra para la Determinación de Oibenzo-*p*-dioxinas Policloradas y Dibenzofuranos Policlorados desde Fuentes Estacionarias:** U.S. EPA CFR, Titulo 40, Parte 60, Apéndice A-7. Método 23.
17. **Determinación Directa en Campo de la Concentración Orgánica Gaseosa Total usando un Analizador Infrarrojo No Dispersivo:** U.S. EPA CFR, Titulo 40, Parte 60, Apéndice A-7. Método 25B.
18. **Toma de Muestra para la Determinación de las Emisiones de Haluros de Hidrogeno y Halógenos desde Fuentes Estacionarias:** U.S. EPA CFR, Título 40, Parte 60, Apéndice A-8, Método 26A. Método Isocinético.
19. **Toma de Muestra para la Determinación de las Emisiones de Metales desde Fuentes Estacionarias:** U.S. EPA CFR, Titulo 40, Parte 60, Apéndice A-8. Método 29.
20. **Análisis de Laboratorio para la Determinación de las Emisiones de Metales desde Fuentes Estacionarias [Plata, Zinc, Cadmio, Cobalto, Cromo, Cobre, Manganeso, Níquel, Plomo].** U.S. EPA CFR, Titulo 40, Parte 60, Apéndice A-8. Método 29. Espectrofotometría Llama Directa Aire – Acetileno SM 3111 B.
21. **Análisis de Laboratorio para la Determinación de las Emisiones de Metales desde Fuentes Estacionarias [Arsénico, Selenio].** U.S. EPA CFR, Título 40, Parte 60, Apéndice A-8. Método 29. Espectrofotometría de Absorción Atómica – Generación Continua de Hidruros SM 3114 C.

Matriz Aire – Calidad Del Aire:

1. **Toma de muestra para la Determinación de Material Particulado como PM_{10}:** U.S. EPA CFR Título 40, Parte 50, Capítulo I, Subcapítulo C, Apéndice J. Alto Volumen. Método de Referencia Manual: **RFPS-0202-141.**
2. **Análisis de Laboratorio para la Determinación de Material Particulado como PM_{10}:** U.S. EPA CFR Título 40, Parte 50, Capítulo I, Subcapítulo C, Apéndice J. Alto Volumen.
3. **Toma de Muestras y Análisis de Laboratorio para la Determinación de Oióxido de Azufre SO_2:** U.S. EPA CFR Título 40, Capítulo I, Subcapítulo C, Parte 50, Apéndice A-2. Pararrosanilina.
4. **Toma de Muestras y Análisis de Laboratorio para la Determinación de Oióxido de Nitrógeno NO_2:** U.S. EPA EQN-1277-026. Arsenito de Sodio. **NOTA:** <u>únicamente para comparación con tiempo de exposición anual</u>
5. **Toma de Muestras para la Determinación de Compuestos Orgánicos Volátiles (incluidos Hidrocarburos) en Aire Ambiente usando Muestreo Activo en Tubos Adsorbentes:** Compendio de métodos para la determinación de Compuestos orgánicos tóxicos en aire ambiente, 2da. Edición, método U.S. EPA-TO-17,1999.
6. **Toma de muestra y Análisis de Laboratorio para la Determinación de Material Particulado Suspendido:** U.S. EPA CFR Título 40, Capítulo I, Subcapítulo C, Parte 50, Apéndice B. Alto Volumen.
7. **Determinación Directa en campo de Monóxido de Carbono:** U.S. EPA CFR Título 40, Capítulo I, Subcapítulo C, Parte 50, Apéndice C. Infrarrojo No Dispersivo. Método de Referencia Automático: **RFCA-1093-093.**
8. **Determinación Directa en Campo de Dióxido de Nitrógeno en la Atmósfera:** US-EPA CFR Título 40, Capítulo I, Subcapítulo C, Parte 50, Apéndice F. Quimioluminiscencia Fase Gaseosa. Método de Referencia Automático: **RFNA-0506-157.**
9. **Determinación Directa en Campo de Material Particulado menor a 2.5 micras – $PM_{2.5}$:** Método Equivalente Automatizado: **EQPM-0311-195.**
10. **Determinación Directa en Campo de Material Particulado menor a 10 micras – PM_{10}:** Sistemas Automáticos de Medida para la Medición de la Concentración de Materia Particulada (PM_{10}), UNE-EN 16450, septiembre 2017.

Matriz Aire – Ruido:

1. **Emisión de Ruido:** Procedimiento de Medición para Emisiones de Ruido. Capítulo I, Anexo 3 de la Resolución 0627 del 7 de abril de 2006 del entonces Ministerio de Ambiente, Vivienda y Desarrollo Territorial.
2. **Ruido Ambiental:** Procedimiento de Medición para Ruido Ambiental. Capítulo II, Anexo 3 de la Resolución 0627 del 7 de abril de 2006 del entonces Ministerio de Ambiente, Vivienda y Desarrollo Territorial.

PARÁGRAFO: Los métodos relacionados anteriormente tienen como referencia el *Standard Methods for the Examination of Water and Wastewater, APHA – AWWA - WEF, 23rd edition 2017*, salvo en los casos en que se especifique directamente otra referencia bibliográfica.

PARÁGRAFO: La sociedad **ANALQUIM LTDA.**, contará con sesenta (60) días hábiles siguientes a la fecha en la que el Ministerio de Salud y Protección Social declare como superada la emergencia sanitaria, para presentar los ensayos de aptitud de las variables que fueron renovadas, por las razones expuestas en la parte considerativa del presente acto administrativo y que aún no han sido allegadas.

ARTÍCULO 2°.- Extender el alcance de la acreditación para producir información cuantitativa física, química y biótica para los estudios o análisis ambientales requeridos por las autoridades ambientales competentes y de carácter oficial, relacionada con la calidad del medio ambiente y de los recursos naturales renovables, a la sociedad **ANALQUIM LTDA.**, identificada con NIT 830.055.841-5 con domicilio en la Carrera 25 No. 73 – 60 / 66, en la cuidad de Bogotá, para las siguientes variables, bajo los lineamientos de la norma NTC-ISO/IEC 17025 "Requisitos Generales de Competencia de Laboratorios de Ensayo y Calibración", versión 2017:

Matriz Residuos Peligrosos:

1. **Toma de muestra puntual en Residuos Peligrosos:** Resolución 0062 de 2007 del IDEAM, **Numeral 1.6.1.1.** Muestra de suelos superficiales recolectados con espátula, cuchara o pala, **Numeral 1.6.1.2** Solidos o sedimentos recolectados con un taladro manual, **Numeral 1.6.1.7** Recolección de sedimentos por medio de un sistema de dragado.

Matriz Lodo:

1. Toma de **Muestra de Lodo:** Calidad del Agua. Muestreo. Parte 13. Guía para el Muestreo de Lodos de Aguas Residuales y Plantas de Tratamiento de Aguas. NTC 5667-13:1998-07-22.

PARÁGRAFO: Los métodos relacionados anteriormente tienen como referencia el *Standard Methods for the Examination of Water and Wastewater, APHA – AWWA - WEF, 23rd edition 2017*, salvo en los casos en que se especifique directamente otra referencia bibliográfica.

ARTÍCULO 3°.- Establecer que a partir de la ejecutoria del presente Acto Administrativo el alcance de la acreditación para producir información cuantitativa, física, química y biótica, para los estudios o análisis ambientales requeridos por las autoridades ambientales competentes y de carácter oficial relacionada con la calidad del medio ambiente y de los recursos naturales renovables de la sociedad **ANALQUIM LTDA.**, identificada con NIT 830.055.841-5 con domicilio en la Carrera 25 No. 73 – 60 / 66, en la cuidad de Bogotá, bajo los lineamientos de la norma NTC-ISO/IEC 17025 "Requisitos Generales de Competencia de Laboratorios de Ensayo y Calibración", versión 2017, contempla las siguientes variables:

Matriz Agua:

1. **Alcalinidad Total:** Volumétrico, SM 2320 B. *(Ed.23rd)*.
2. **Conductividad Eléctrica:** Método de laboratorio, SM 2510 B. *(Ed.23rd)*.
3. **Cloruros:** Argentométrico, SM 4500-Cl- B. *(Ed.23rd)*.
4. **Calcio Disuelto:** Volumétrico con EDTA, SM 3500-Ca B. *(Ed.23rd)*.
5. **Metales Totales [Calcio, Cobalto, Cadmio, Cobre, Cromo, Hierro, Litio, Magnesio, Manganeso, Níquel, Plata, Plomo, Potasio, Sodio, Zinc]:** Digestión Asistida con Microondas / Espectrometría de Absorción Atómica con Llama Directa Aire – Acetileno, SM 3030K Modificado, SM 3111 B. *(Ed.23rd)*.

6. **Metales Disueltos [Cadmio, Cobre, Cromo, Hierro, Magnesio, Manganeso, Níquel, Plata, Plomo, Zinc]:** Filtración - Espectrometría de Absorción Atómica en Llama Directa Aire – Acetileno, SM 3030B, SM 3111 B. *(Ed.23rd)*.
7. **Metales Totales [Arsénico, Selenio]:** Digestión Asistida por Microondas – Generación Continua de Hidruros / Espectrometría de Absorción Atómica, SM 3030 K Modificado, 3114 C. *(Ed.23rd)*.
8. **Mercurio Total:** Espectrometría de Absorción Atómica – Vapor Frio, SM 3112 B Modificado. *(Ed.23rd)*.
9. **Fluoruro:** Electrodo Ion Selectivo, SM 4500- F^- C. *(Ed.23rd)*.
10. **Sulfato:** Turbidimétrico, SM 4500-SO_4^{2-} E. *(Ed.23rd)*.
11. **Dureza Total:** Volumétrico con EDTA, SM 2340 C. *(Ed.23rd)*.
12. **Dureza Cálcica:** Volumétrico con EDTA, SM 3500-Ca B. *(Ed.23rd)*.
13. **Bicarbonato, Carbonato e Hidróxido:** Volumétrico, SM 2320 B. *(Ed.23rd)*.
14. **Nitrato:** Barrido Espectrofotométrico Ultravioleta, SM 4500-NO_3^- B. *(Ed.23rd)*.
15. **Nitrito:** Colorimétrico, SM 4500-NO_2^- B. *(Ed.23rd)*.
16. **Nitrógeno Amoniacal:** Destilación Preliminar – Volumétrico, SM 4500-NH_3 B, C. *(Ed.23rd)*.
17. **Nitrógeno Orgánico:** Cálculo entre Nitrógeno Kjeldahl y Nitrógeno Amoniacal, SM 4500-Norg A. *(Ed.23rd)*.
18. **Fosforo Reactivo Total (leído como Ortofosfato):** Cloruro Estañoso, SM 4500-P, D. *(Ed.23rd)*.
19. **Fosforo Total:** Digestión Ácido Nítrico-Sulfúrico, Método del Ácido Ascórbico, SM 4500-P B, E. *(Ed.23rd)*.
20. **Cromo Hexavalente Total:** Colorimétrico, SM 3500-Cr B. *(Ed.23rd)*.
21. **Sólidos Suspendidos Totales:** Secado a 103-105°C, SM 2540 D. *(Ed.23rd)*.
22. **Sólidos Disueltos Totales:** Secado a 180°C, SM 2540 C. *(Ed.23rd)*.
23. **Sólidos Totales:** Secado a 103-105°C, SM 2540 B. *(Ed.23rd)*.
24. **Sólidos Sedimentables:** Volumétrico, SM 2540 F. *(Ed.23rd)*.
25. **Coliformes Termotolerantes (Anteriormente Fecales):** Sustrato Enzimático – Multicelda, SM 9223 B. *(Ed.23rd)*. Modificado.
26. **Coliformes Totales:** Sustrato Enzimático – Multicelda, SM 9223 B. *(Ed.23rd)*.
27. ***Escherichia coli:*** Sustrato Enzimático – Multicelda, SM 9223 B. *(Ed.23rd)*.
28. **Huevos de helminto:** Método Bailenger Modificado, Análisis de Agua Residual para Uso en Agricultura – Manual de Laboratorio de Técnicas Parasitológicas y Bacteriológicas, OMS 1996.
29. **Bacterias Heterótrofas:** Conteo de Heterótrofos por placa extendida, SM 9215 C. *(Ed.23rd)*.
30. **Bacterias Patógenas (*Salmonella* sp):** *Salmonella sp*, Método Cuantitativo 9260 B,9. NMP *(Ed.23rd)*.
31. **Demanda Bioquímica de Oxígeno:** Ensayo DBO a 5 días – Electrodo de Membrana, SM 5210 B, 4500-O G. *(Ed.23rd)*.
32. **Demanda Química de Oxígeno:** Reflujo Abierto, SM 5220 B. *(Ed.23rd)*.
33. **Carbono Orgánico Total:** Combustión a Alta Temperatura, SM 5310 B. *(Ed.23rd)*.
34. **Sulfuro:** Yodométrico, SM 4500-S^{2-} F. *(Ed.23rd)*.
35. **Turbidez:** Nefelométrico, SM 2130 B. *(Ed.23rd)*.
36. **Acidez Total:** Volumétrico, SM 2310 B. *(Ed.23rd)*.
37. **Cianuro Total:** Tratamiento Preliminar – Destilación – Colorimétrico, SM 4500-CN^- B, C, E. *(Ed.23rd)*.
38. **Cianuro Libre y Disociable en Ácido Débil:** Cianuro Disociable en Ácido Débil - Colorimétrico, SM 4500-CN^- I, E. *(Ed.23rd)*.
39. **Fenoles Totales:** Limpieza – Fotométrico Directo, SM 5530 B, D. *(Ed.23rd)*.
40. **Surfactantes:** Surfactantes Aniónicos como SAAM, SM 5540 C. *(Ed.23rd)*.
41. **Color:** Comparación Visual, SM 2120 B. *(Ed.23rd)*.
42. **Color Real:** ISO 7887: 2011, Método B, Tercera Edición.
43. **Salinidad:** Conductividad Eléctrica, SM 2520 B. *(Ed.23rd)*.
44. **Aceites y Grasas:** Partición Infrarrojo, SM 5520 C. *(Ed.23rd)*.
45. **Aluminio:** Eriocromo cianina R, SM 3500-Al B.
46. **Compuestos Orgánicos Volátiles No Halogenados [Benceno, Etilbenceno, Tolueno, o-Xileno, m+*p*-Xileno]:** Compuestos Orgánicos Volátiles en Muestras de Distintas Matrices usando Análisis de Equilibrio *Headspace*, U.S. EPA 5021A, Revisión 1, junio 2003 - Cromatografía de Gases, U.S. EPA 8015C, Revisión 3, febrero 2007.
47. **Pesticidas Organoclorados [Aldrin, α-BHC, β-BHC, γ-BHC, δ-BHC, *cis*-Clordano, *trans*-Clordano, 4,4´-DDD, 4,4´-DDE, 4,4´-DDT, Dieldrin, Endosulfan I, Endosulfan II, Endosulfan**

Sulfato, Endrin Aldehido, Endrin Cetona, Endrin, Heptacloro, Heptacloro Epóxido, Metoxicloro]: Extracción Liquido-Liquido en Embudo de Separación, US-EPA 3510C, Revisión 3, diciembre 1996 – Cromatografía de Gases, US-EPA 8081B, Revisión 2, febrero 2007.

48. **Pesticidas Organosfosforados [Metil-Azinfos, Bolstar(Sulprofos), Coumafos, Diazinon, Diclorvos, Fention, Mevinfos, Metil-paration, Ronnel, Estirofos, Demeton-O y S, Etoprophos, Fensulfotion, Forato, Merfos, Naled, Tokution (Protiofos), Tricloronato, Clorpirifos, Disulfoton]:** Extracción Liquido-Liquido en Embudo de Separación, US-EPA 3510C, Revisión 3, diciembre 1996 – Cromatografía de Gases, US-EPA 8141B, Revisión 2, febrero 2007.
49. **Bifenilos Policlorados [Aroclor 1016, Aroclor 1221, Aroclor 1232, Aroclor 1242, Aroclor 1248, Aroclor 1254, Aroclor 1260]:** Extracción Liquido-Liquido en Embudo de Separación, US-EPA 3510C – Cromatografía de Gases, US-EPA 8082A, Revisión 1, febrero 2007.
50. **Hidrocarburos Aromáticos Polinucleares (PAHs) [Acenafteno, Acenaftileno, Antraceno, Benzo(a)antraceno, Benzo(a)pireno, Benzo(b)fluoranteno, Benzo(k)fluoranteno, Benzo(ghi)perileno, Criseno, Dibenzo(a,h)antraceno, Fluoranteno, Fluoreno, Indenol(1,2,3-c,d)pireno, Fenantreno, Pireno, Naftaleno,]:** Extracción Liquido-Liquido en Embudo de Separación, US-EPA 3510C, Revisión 3, Diciembre 1996 – Cromatografía de Gases, US-EPA 8100, Revisión 0, Septiembre 1986.
51. **Compuestos Orgánicos No Halogenados (Hidrocarburos del Petróleo Rango GRO):** Compuestos Orgánicos Volátiles en Muestras de Distintas Matrices usando Análisis de Equilibrio *Headspace*, U.S. EPA 5021A, Revisión 1, junio 2003 - Cromatografía de Gases, US-EPA 8015C, Revisión 3, febrero 2007.
52. **Compuestos Orgánicos No Halogenados (Hidrocarburos del Petróleo Rango DRO):** Extracción Liquido-Liquido en Embudo de Separación, US-EPA 3510 C, Revisión 3, diciembre 1996 - Cromatografía EPA 8015 D, Revisión 4, junio 2003.
53. **Hidrocarburos Totales:** Partición Infrarrojo, SM 5520 C, F. *(Ed.23rd)*.
54. **Compuestos Orgánicos Halogenados Adsorbibles (AOX):** Determinación de Compuestos Orgánicos Halogenados Adsorbibles (AOX): Fotométrico. Procedimiento interno ANQ-ME-104.
55. **Toma de Muestra Simple o puntual (variables medidas en campo): pH** (SM 4500-H^+ B, *Ed.23rd*), **Temperatura** (SM 2550 B, *Ed.23rd*), **Conductividad Eléctrica** (SM 2510 B, *Ed.23rd*), **Oxígeno Disuelto** (SM 4500-O G, *Ed.23rd*), **Sólidos Sedimentables** (SM 2540 F, *Ed.23rd*), **Caudal** (Guía para el monitoreo de vertimientos, aguas superficiales y subterráneas del IDEAM).
56. **Toma de Muestra Compuesta (variables medidas en campo): pH** (SM 4500-H^+ B, *Ed.23rd*), **Temperatura** (SM 2550 B, *Ed.23rd*), **Conductividad Eléctrica** (SM 2510 B, *Ed.23rd*), **Oxígeno Disuelto** (SM 4500-D G, *Ed.23rd*), **Sólidos Sedimentables** (SM 2540 F, *Ed.23rd*), **Caudal** (Guía para el monitoreo de vertimientos, aguas superficiales y subterráneas del IDEAM).
57. **Toma de Muestra Integrada en cuerpo Lotico (variables medidas en campo): pH** (SM 4500-H^+ B, *Ed.23rd*), **Temperatura** (SM 2550 B, *Ed.23rd*), **Conductividad Eléctrica** (SM 2510 B, *Ed.23rd*), **Oxígeno Disuelto** (SM 4500-O G, *Ed.23rd*), **Sólidos Sedimentables** (SM 2540 F, *Ed.23rd*), **Caudal** (Guía para el monitoreo de vertimientos, aguas superficiales y subterráneas del IDEAM).
58. **Toma de Muestra Integrada en cuerpo Lentico (variables medidas en campo): pH** (SM 4500-H^+ B, *Ed.23rd*), **Temperatura** (SM 2550 B, *Ed.23rd*), **Conductividad Eléctrica** (SM 2510 B, *Ed.23rd*), **Oxígeno Disuelto** (SM 4500-O G, *Ed.23rd*), **Sólidos Sedimentables** (SM 2540 F, *Ed.23rd*).
59. **Toma de Muestra de Agua Subterránea (variables medidas en campo): pH** (SM 4500-H^+ B, *Ed.23rd*), **Temperatura** (SM 2550 B, *Ed.23rd*), **Conductividad Eléctrica** (SM 2510 B, *Ed.23rd*), **Oxígeno Disuelto** (SM 4500-O G, *Ed.23rd*).
60. **Nitrógeno Amoniacal:** Metodo de Fenato, SM 4500-NH_3 B, F. *(Ed.23rd)*.
61. **Nitrógeno Kjeldahl:** Semi-micro-Kjeldahl – Destilación y Volumétrico, SM 4500-Norg C, 4500-NH_3 B, C. *(Ed.23rd)*.
62. **Magnesio:** Calculo a partir de Dureza Total y Dureza Cálcica, SM 3500-Mg B. *(Ed.23rd)*.
63. **Fenoles Totales:** Limpieza – Extracción con Cloroformo, SM 5530 B, C. *(Ed.23rd)*.
64. **Aceites y Grasas:** Extracción Soxhlet, SM 5520 D. *(Ed.23rd)*.
65. **Hidrocarburos Totales:** Extracción Soxhlet, SM 5520 D, F. *(Ed.23rd)*.
66. **Formaldehído:** Método Propio Colorimétrico con Acetilacetona, Método de Ensayo para la Determinación de Formaldehído en Aguas ANQ-ME-105
67. **Compuestos Fenólicos por Cromatografía de Gases (Incluye compuestos Fenólicos Semivolátiles) [Fenol, 2-Clorofenol, 2-Nitrofenol, 2,4-Dimetilfenol, 2,4-Diclorofenol, 4-**

Cloro-3-Metilfenol, 2,4,6-Triclorofenol, 4-Nitrofenol, Pentaclorofenol]: Extracción Líquido-Líquido EPA 3510 C, Rev. 3, diciembre 1996 - Cromatografía de Gases con Detector de Ionización de Llama (GC/FID), EPA 8041 A, Rev. 1, noviembre 2007.

68. **Coliformes Termotolerantes (antes fecales):** Fermentación Tubos Multiples, SM 9221 E. *(Ed.23rd)*.
69. **Dióxido de Carbono (In Situ):** Volumétrico SM 2310 B – Análisis inmediato o menor a 15 minutos después de tomada la muestra.
70. **Compuestos Orgánicos Volátiles Halogenados (Trihalometanos) [Bromodiclorometano, Bromoformo, Cloroformo, Dibromochlorometano]:** Cromatografía de gases con Detector de Ionización de Llama, U.S. EPA 5021 A, Revisión 2, Julio 2014, U.S. EPA 8015C Modificado, Revisión 3, febrero de 2007.

Matriz Residuos Peligrosos:

1. **TCLP – Metales: [Cadmio, Cobre, Cromo, Plata, Plomo, Zinc]:** Lixiviación Característica para Toxicidad, U.S. EPA 1311, Rev. 0, Julio 1992, Espectrometría de Absorción Atómica por Llama Directa Aire – Acetileno SM 3111 B.
2. **TCLP – Mercurio:** Lixiviación Característica para Toxicidad, U.S. EPA 1311, Rev. 0, Julio 1992, Espectrometría de Absorción Atómica Vapor Frio, SM 3112 B Modificado.
3. **Corrosividad (pH):** Electrométrico, U.S. EPA 9040C, Revisión 3, noviembre 2004.
4. **Toma de muestra puntual en Residuos Peligrosos:** Resolución 0062 de 2007 del IDEAM, **Numeral 1.6.1.1**. Muestra de suelos superficiales recolectados con espátula, cuchara o pala, **Numeral 1.6.1.2** Solidos o sedimentos recolectados con un taladro manual, **Numeral 1.6.1.7** Recolección de sedimentos por medio de un sistema de dragado.

Matriz Biota:

1. **Fitoplancton: Toma de muestra y Análisis de Fitoplancton en cuerpo de agua Lotico y Lentico:** Gestión Ambiental. Calidad de Agua. Muestreo. Técnicas Generales de Muestreo para Estudios Biológicos. GTC 25:1995. Muestreo, Técnicas de Concentración, Técnica de Conteo. SM 10200 B, C, F.
2. **Zooplancton: Toma de muestra y Análisis de Zooplancton en cuerpo de agua Lótico y Léntico:** Gestión Ambiental. Calidad de Agua. Muestreo. Técnicas Generales de Muestreo para Estudios Biológicos. GTC 25:1995. Muestreo, Técnicas de Concentración, Técnica de Conteo. SM 10200 B, C, G.
3. **Perifiton: Toma de muestra y Análisis de Perifiton en cuerpo de agua Lotico y Lentico.** Gestión Ambiental. Calidad del Agua. Muestreo. Técnicas Generales de Muestreo para Estudios Biológicos. GTC 25:1995. Muestreo, Análisis, Interpretación y Reporte de Resultados, SM 10300 B, C, E. *Rapid Bioassessment Protocols For Use in Streams and Wadeable Rivers: Periphyton, Benthic Macroinvertebrates and Fish.* Cap. 6, 2nd Ed. EPA 841-B-99-002.
4. **Macroinvertebrados Bentónicos: Toma de muestra y Análisis de Macroinvertebrados Bénticos.** Gestión Ambiental. Calidad del Agua. Muestreo. Técnicas Generales de Muestreo para Estudios Biológicos. GTC 25:1995. *Rapid Bioassessment Protocols For Use in Streams and Wadeable Rivers: Periphyton, Benthic Macroinvertebrates and Fish.* Cap. 7, 2nd Ed. EPA 841-B-99-002. Muestreo, procesamiento y análisis de la muestra, SM 10300 B, C.
5. **Peces: Toma de muestra y Análisis de Peces en cuerpo de agua Lotico y Lentico:** Gestión Ambiental. Calidad del Agua. Muestreo. Técnicas Generales de Muestreo para Estudios Biológicos. GTC 25:1995. *Rapid Bioassessment Protocols For Use in Streams and Wadeable Rivers: Periphyton, Benthic Macroinvertebrates and Fish.* Cap. 8, 2nd Ed. EPA 841-B-99-002.
6. **Macrofitas Acuáticas: Toma de muestra y Análisis de Macrofitas en cuerpo de agua Lotico y Lentico:** Gestión Ambiental. Calidad del Agua. Muestreo. Técnicas Generales de Muestreo para Estudios Biológicos. GTC 25:1995. Muestreo Cuantitativo, SM 10400 D númeral 2b, subnumerales 1 y 3.
7. **Macroinvertebrados Asociados a Macrófitas: Toma de muestra y Análisis de Macroinvertebrados Asociados a Macrófitas en cuerpo de agua Lotico y Lentico:** Gestión Ambiental. Calidad del Agua. Muestreo. Técnicas Generales de Muestreo para Estudios Biológicos. GTC 25:1995. Muestreo, Análisis, Interpretación y Reporte de Resultados, SM 10500

B, C. *Rapid Bioassessment Protocols For Use in Streams and Wadeable Rivers: Periphyton, Benthic Macroinvertebrates and Fish.* Cap. 7, 2nd Ed. EPA 841-B-99-002.

Matriz Suelo:

1. **Humedad de Campo:** Gravimétrico, IGAC, 6ta Edición, 2006.
2. **Textura:** Calidad de Suelo, Determinación de la Textura por Bouyoucos, NTC 6299: 2018-11-28, Método B.
3. **pH:** pH en Suelo, U.S. EPA 9045D, Revisión 4, noviembre 2004.
4. **Conductividad Eléctrica:** Calidad del Suelo, Determinación de la Conductividad Eléctrica, NTC 5596, 2008-03-26, Método B.
5. **Capacidad de Intercambio Catiónico:** Calidad del Suelo, Determinación de la Capacidad de Intercambio Catiónico, NTC 5268, 2014-01-29.
6. **Fósforo Total:** Corrección por humedad, Gravimétrico, IGAC, 6ta Edición, 2006. Fusión con Nitrato de sodio/Nitrato de Potasio y cuantificación colorimétrica del Azul de molibdeno. Métodos Analíticos de Laboratorio de Suelos, IGAC, 6ta Edición, 2006.
7. **Metales [Cadmio, Cobalto, Cobre, Cromo, Hierro, Litio, Manganeso, Níquel, Plata, Potasio, Sodio, Zinc]:** Digestión Ácida Asistida con Microondas, U.S. EPA 3052, Revisión 0, diciembre 1996. Modificado - Espectrometría de Absorción Atómica en Llama Directa Aire – Acetileno, SM 3111 B.
8. **Muestreo:** Gestión Ambiental. Calidad de Suelo. Muestreo. Guía para el Diseño de Programas de Muestreo, NTC 4113-1:1997-07-23. Gestión Ambiental. Calidad del Suelo. Guía sobre Técnicas de Muestreo, NTC 4113-2:1997-07-23. Guía sobre el procedimiento para la investigación de sitios naturales, semi-naturales y cultivados, NTC 4113-4:2004-04-28, Gestión Ambiental. Suelo. Toma de Muestras de Suelos para Determinar Contaminación, NTC 3656:1994-11-23.
9. **Nitrógeno Amoniacal Extractable:** Nitrógeno Amoniacal: Calidad del Suelo, Determinación del Nitrógeno Amoniacal y Nitrógeno Nítrico, NTC 5595, 2008-03-26.
10. **Aceites y Grasas:** Material Extractable con n-Hexano, U.S. EPA 9071B, Revisión 2, abril 1998.
11. **Carbono Orgánico:** Calidad del Suelo. Determinación del Carbono Orgánico, NTC 5403 Método C, 2013-07-17.

Matriz Lodo:

1. **Metales [Arsénico]:** Digestión Ácida Asistida con Microondas, U.S. EPA 3052, Revisión 0, diciembre 1996 Modificado - Generación Continua de Hidruros / Espectrometría de Absorción Atómica, SM 3114 C.
2. **Metales [Cromo, Manganeso, Níquel, Plata, Plomo, Zinc]:** Digestión Ácida Asistida con Microondas, U.S. EPA 3052, Revisión 0, diciembre 1996 Modificado - Espectrometría de Absorción Atómica en Llama Directa Aire – Acetileno, SM 3111 B.
3. **Toma de Muestra de Lodo:** Calidad del Agua. Muestreo. Parte 13. Guía para el Muestreo de Lodos de Aguas Residuales y Plantas de Tratamiento de Aguas. NTC 5667-13:1998-07-22.

Matriz Sedimento Continental:

1. **Metales [Arsénico]:** Digestión Ácida Asistida con Microondas, U.S. EPA 3052, Revisión 0, diciembre 1996 Modificado - Generación Continua de Hidruros / Espectrometría de Absorción Atómica, SM 3114 C.
2. **Metales [Cromo, Cobre, Hierro, Manganeso]:** Digestión Ácida Asistida con Microondas, U.S. EPA 3052, Revisión 0, diciembre 1996 Modificado - Espectrometría de Absorción Atómica en Llama Directa Aire – Acetileno, SM 3111 B.
3. **Aceites y Grasas:** Material Extractable con n-Hexano, U.S. EPA 9071B, Revisión 2, abril 1998.
4. **Toma de Muestra de Sedimento:** Calidad del Agua. Muestreo. Parte 12. Guia para el Muestreo de Sedimentos de Fondo. NTC 5667-12:1998-11-26.

Matriz Aire – Emisiones Generadas Por Fuentes Fijas:

1. **Determinación de Puntos Transversos para Realizar Muestreo y Velocidad en Fuentes Estacionarias:** U.S. EPA CFR, Titulo 40, Parte 60, Apéndice A-1. Método 1.
2. **Determinación de Puntos Transversos para para Muestreo y Velocidad en Fuentes Estacionarias con Chimeneas o Ductos Pequeños:** U.S. EPA CFR, Titulo 40, Parte 60, Apéndice A-1. Método 1A.
3. **Determinación de Velocidad de Gas en Fuentes Estacionarias y Tasa de Flujo Volumétrica empleando el Tubo Pitot Tipo S:** U.S. EPA CFR, Titulo 40, Parte 60, Apéndice A-1. Método 2.
4. **Determinación de la Velocidad de Gas y Tasa de Flujo Volumétrica en Chimeneas o Ductos Pequeños (Tubo Pitot Estándar):** U.S. EPA CFR, Titulo 40, Parte 60, Apéndice A-1. Método 2C.
5. **Análisis de Gas para la Determinación de Peso Molecular Seco:** U.S. EPA CFR, Titulo 40, Parte 60, Apéndice A-2. Método 3.
6. **Determinación de la Concentración de Oxígeno y Dióxido de Carbono en Emisiones de Fuentes Estacionarias (Procedimiento del Analizador Instrumental):** U.S. EPA CFR, Titulo 40, Parte 60, Apéndice A-2. Método 3A.
7. **Análisis de Gas para la Determinación del Factor de Corrección de la Tasa de Emisión o Exceso de Aire:** U.S. EPA CFR, Titulo 40, Parte 60, Apéndice A-2. Método 3B.
8. **Determinación del Contenido de Humedad en Gases de Chimenea:** U.S. EPA CFR, Titulo 40, Parte 60, Apéndice A-3. Método 4.
9. **Toma de Muestra y análisis de laboratorio para la Determinación de las Emisiones de Material Particulado desde Fuentes Estacionarias:** U.S. EPA CFR, Titulo 40, Parte 60, Apéndice A-3. Método 5.
10. **Toma de Muestra y Análisis de Laboratorio para la Determinación de las Emisiones de Dióxido de Azufre desde Fuentes Estacionarias:** U.S. EPA CFR, Titulo 40, Parte 60, Apéndice A-4. Método 6.
11. **Toma de Muestra y análisis de laboratorio para la Determinación de las Emisiones de Óxidos de Nitrógeno desde Fuentes Estacionarias:** U.S. EPA CFR, Titulo 40, Parte 60, Apéndice A-4. Método 7.
12. **Toma de Muestra y Análisis de Laboratorio para la Determinación de las Emisiones de Dióxido de Azufre y Ácido Sulfúrico desde Fuentes Estacionarias.** U.S. EPA CFR, Titulo 40, Parte 60, Apéndice A-4. Método 8.
13. **Determinación Directa en Campo de las Emisiones de Monóxido de Carbono desde Fuentes Estacionarias (Procedimiento del Analizador Instrumental):** U.S. EPA CFR, Titulo 40, Parte 60, Apéndice A-4. Método 10.
14. **Toma de Muestra para la Medición de las Emisiones de Compuestos Orgánicos Gaseosos por Cromatografía de Gases:** U.S. EPA CFR, Titulo 40, Parte 60, Apéndice A-6. Método 18. (Cartuchos Absorbentes)
15. **Análisis para la Medición de las Emisiones de Compuestos Orgánicos Gaseosos por Cromatografía de Gases [Benceno, Etilbenceno, Tolueno, o-Xileno, m-Xileno+p-Xileno]:** U.S. EPA CFR, Titulo 40, Parte 60, Apéndice A-6. Método 18. Detección de ionización en llama (GC/FID). (Cartuchos Absorbentes)
16. **Toma de Muestra para la Determinación de Dibenzo-*p*-dioxinas Policloradas y Dibenzofuranos Policlorados desde Fuentes Estacionarias:** U.S. EPA CFR, Titulo 40, Parte 60, Apéndice A-7. Método 23.
17. **Determinación Directa en Campo de la Concentración Orgánica Gaseosa Total usando un Analizador Infrarrojo No Dispersivo:** U.S. EPA CFR, Titulo 40, Parte 60, Apéndice A-7. Método 25B.
18. **Toma de Muestra para la Determinación de las Emisiones de Haluros de Hidrogeno y Halógenos desde Fuentes Estacionarias:** U.S. EPA CFR, Título 40, Parte 60, Apéndice A-8, Método 26A. Método Isocinético.
19. **Toma de Muestra para la Determinación de las Emisiones de Metales desde Fuentes Estacionarias:** U.S. EPA CFR, Titulo 40, Parte 60, Apéndice A-8. Método 29.
20. **Análisis de Laboratorio para la Determinación de las Emisiones de Metales desde Fuentes Estacionarias [Plata, Zinc, Cadmio, Cobalto, Cromo, Cobre, Manganeso, Níquel, Plomo].** U.S. EPA CFR, Titulo 40, Parte 60, Apéndice A-8. Método 29. Espectrofotometría Llama Directa Aire – Acetileno SM 3111 B.
21. **Análisis de Laboratorio para la Determinación de las Emisiones de Metales desde Fuentes Estacionarias [Arsénico, Selenio].** U.S. EPA CFR, Titulo 40, Parte 60, Apéndice A-8. Método 29. Espectrofotometría de Absorción Atómica – Generación Continua de Hidruros SM 3114 C.

Matriz Aire – Calidad Del Aire:

1. **Toma de muestra para la Determinación de Material Particulado como PM_{10}:** U.S. EPA CFR Título 40, Parte 50, Capítulo I, Subcapítulo C, Apéndice J. Alto Volumen. Método de Referencia Manual: **RFPS-0202-141.**
2. **Análisis de Laboratorio para la Determinación de Material Particulado como PM_{10}:** U.S. EPA CFR Título 40, Parte 50, Capítulo I, Subcapítulo C, Apéndice J. Alto Volumen.
3. **Toma de Muestras y Análisis de Laboratorio para la Determinación de Dióxido de Azufre SO_2:** U.S. EPA CFR Título 40, Capítulo I, Subcapítulo C, Parte 50, Apéndice A-2. Pararrosanilina.
4. **Toma de Muestras y Análisis de Laboratorio para la Determinación de Dióxido de Nitrógeno NO_2:** U.S. EPA EQN-1277-026. Arsenito de Sodio. **NOTA:** únicamente para comparación con tiempo de exposición anual
5. **Toma de Muestras para la Determinación de Compuestos Orgánicos Volátiles (incluidos Hidrocarburos) en Aire Ambiente usando Muestreo Activo en Tubos Adsorbentes:** Compendio de métodos para la determinación de Compuestos orgánicos tóxicos en aire ambiente, 2da. Edición, método U.S. EPA-TO-17,1999.
6. **Toma de muestra y Análisis de Laboratorio para la Determinación de Material Particulado Suspendido:** U.S. EPA CFR Título 40, Capítulo I, Subcapítulo C, Parte 50, Apéndice B. Alto Volumen.
7. **Determinación Directa en campo de Monóxido de Carbono:** U.S. EPA CFR Título 40, Capítulo I, Subcapítulo C, Parte 50, Apéndice C. Infrarrojo No Dispersivo. Método de Referencia Automático: **RFCA-1093-093.**
8. **Determinación Directa en Campo de Dióxido de Nitrógeno en la Atmósfera:** US-EPA CFR Título 40, Capítulo I, Subcapítulo C, Parte 50, Apéndice F. Quimioluminiscencia Fase Gaseosa. Método de Referencia Automático: **RFNA-0506-157.**
9. **Determinación Directa en Campo de Material Particulado menor a 2.5 micras – $PM_{2.5}$:** Método Equivalente Automatizado: **EQPM-0311-195.**
10. **Determinación Directa en Campo de Material Particulado menor a 10 micras – PM_{10}:** Sistemas Automáticos de Medida para la Medición de la Concentración de Materia Particulada (PM_{10}), UNE-EN 16450, septiembre 2017.

Matriz Aire – Ruido:

1. **Emisión de Ruido:** Procedimiento de Medición para Emisiones de Ruido. Capítulo I, Anexo 3 de la Resolución 0627 del 7 de abril de 2006 del entonces Ministerio de Ambiente, Vivienda y Desarrollo Territorial.
2. **Ruido Ambiental:** Procedimiento de Medición para Ruido Ambiental. Capítulo II, Anexo 3 de la Resolución 0627 del 7 de abril de 2006 del entonces Ministerio de Ambiente, Vivienda y Desarrollo Territorial.

PARÁGRAFO: Los métodos relacionados anteriormente tienen como referencia el *Standard Methods for the Examination of Water and Wastewater, APHA – AWWA - WEF, 23rd edition 2017*, salvo en los casos en que se especifique directamente otra referencia bibliográfica.

ARTÍCULO 4°. La acreditación que se otorga a través del presente Acto Administrativo no ampara ningún tipo de actividad diferente a las descritas en el informe y en la presente Resolución, para lo cual la sociedad **ANALQUIM LTDA.**, deberá cumplir y mantener las condiciones bajo las cuales obtuvo la acreditación.

ARTÍCULO 5°. La sociedad **ANALQUIM LTDA.**, para mantener la acreditación otorgada mediante la presente Resolución, deberá participar, aprobar y radicar ante este Instituto anualmente las pruebas de evaluación de desempeño para los parámetros considerados en el alcance de la acreditación, de acuerdo con lo establecido en el ordenamiento jurídico.

ARTÍCULO 6°. Para efectos de seguimiento de la acreditación el Instituto de Hidrología, Meteorología y Estudios Ambientales IDEAM, hará una visita de verificación in situ a los veinticuatro (24) meses de haberse obtenido la acreditación, para lo cual el laboratorio deberá radicar antes del vencimiento del mes dieciocho (18) la solicitud de visita de seguimiento, de acuerdo con lo establecido en el Artículo 34 de la Resolución N°0268 del 06 de marzo de 2015.

ARTÍCULO 7°. En caso de que la sociedad **ANALQUIM LTDA.**, no cumpla con los términos y condiciones que se relacionan en la presente Resolución el Instituto de Hidrología, Meteorología y Estudios Ambientales – IDEAM, dará por terminada mediante acto administrativo la acreditación otorgada.

ARTÍCULO 8°. La sociedad **ANALQUIM LTDA.**, beneficiaria de la presente Resolución, de continuar interesado como laboratorio acreditado deberá solicitar a esta Entidad con nueve (9) meses de anticipación al vencimiento del acto administrativo que le otorga la acreditación, para lo cual se someterá a una nueva auditoría, de acuerdo con lo establecido en la Resolución No. 0268 del 06 de marzo de 2015.

ARTÍCULO 9°. En caso de suspensión, retiro o vencimiento de la acreditación la sociedad **ANALQUIM LTDA.**, deberá inmediatamente cesar el uso de la acreditación, así como la publicidad o logotipo de Instituto de Hidrología, Meteorología y Estudios Ambientales – IDEAM, de acuerdo con el ordenamiento jurídico.

ARTÍCULO 10°. De acuerdo con lo establecido en la Resolución No. 0268 del 06 de marzo de 2015, y demás normas regulatorias, la sociedad **ANALQUIM LTDA.**, deberá dar cumplimiento a cada uno de los compromisos establecidos en el procedimiento del trámite de acreditación.

ARTÍCULO 11°. Por el Instituto de Hidrología, Meteorología y Estudios Ambientales, notificar personalmente o por aviso, cuando a ello hubiere lugar, el contenido del presente acto administrativo al representante legal, apoderado debidamente constituido y/o a la persona debidamente autorizada de la sociedad **ANALQUIM LTDA.**, identificada con NIT 830.055.841-5 con domicilio en la Carrera 25 No. 73 – 60 / 66, en la cuidad de Bogotá, de conformidad con los artículos 67 y 69 del Código de Procedimiento Administrativo y de lo Contencioso Administrativo.

ARTÍCULO 12°.- En contra del presente Acto Administrativo procede el recurso de reposición, el cual se podrá interponer por su representante o apoderado debidamente constituido, por escrito ante el Director del Instituto de Hidrología, Meteorología y Estudios Ambientales en la diligencia de notificación personal, o dentro de los diez (10) días siguientes a ella, o a la notificación por aviso, o al vencimiento del término de publicación, según el caso, de conformidad con lo establecido en los artículos 76 y 77 del Código de Procedimiento Administrativo y de lo Contencioso Administrativo.

ARTÍCULO 13°. La vigencia del presente acto administrativo será de cuatro (4) años, los cuales se contarán a partir de la ejecutoria del presente acto administrativo.

NOTIFÍQUESE Y CÚMPLASE

Dado en Bogotá D. C., a los **2 FEB 2021**

Firmado digitalmente por GONZÁLEZ HERNÁNDEZ YOLANDA
Fecha y hora: 02.02.2021 17:40:55

YOLANDA GONZÁLEZ HERNÁNDEZ
Directora General

	Nombre	Cargo	Firma
Proyectó	Diana Vanessa Cuarán Anacona	Contratista - Grupo de Acreditación.	
Revisó	Julián Guerrero	Contratista - Grupo de Acreditación	
Revisó	Harlem Isabel Duarte Pacheco	Abogada Grupo de Acreditación.	
Revisó	Leonardo Alfredo Pineda Pardo	Coordinador Grupo de Acreditación	
Aprobó	Gilberto Antonio Ramos Suárez	Jefe Oficina Asesora Jurídica	
Expediente	201860100100400075E		

Los arriba firmantes declaramos que hemos revisado el presente documento y lo encontramos ajustado a las normas y disposiciones legales y/o técnicas vigentes y por lo tanto bajo nuestra responsabilidad lo presentamos para la firma de la Directora General del IDEAM.

Radicado:202060100021481

HydroChemical

Nit. 901.202.162 – 0

INFORME RESULTADOS

ANALISIS DE METALES PESADOS Y PARAMETROS MICROBIOLOGICOS

LODOS GENERADOS EN LA PTARD COMFENALCO

IBAGUE

ELABORADO POR

HYDROCHEMICAL S.A.S

IBAGUE

AGOSTO DE 2021

Calle 40 N° 2 – 45 La Castellana. Tel: 2779924 Ibagué-Tolima
e-mail: hydrochemical2@yahoo.com
Celular 3012118757 – 312 4482504

HydroChemical
Nit. 901.202.162 – 0

ANALISIS DE METALES PESADOS Y PARAMETROS MICROBIOLOGICOS LODOS GENERADOS EN LA PTARD COMFENALCO

DECRETO 1287 de JULIO 10 DE 2014

MINISTERIO DE VIVIENDA, CIUDAD y TERRITORIO

1. OBJETIVO

Realizar Caracterización Fisicoquímica y Microbiológica de Lodo Deshidratado proveniente de los Lechos de Secado, definir su viabilidad de uso y dar cumplimiento con la normatividad ambiental vigente

2. CONDICIONES DE MONITOREO

2.1 IDENTIFICACIÓN PUNTOS DE MUESTREO

En coordinación con el IBAL S.A. E.S.P OFICIAL, el día 19 de agosto de 2021, se realizó en la PLANTA DE TRATAMIENTO DE AGUAS RESIDUALES DOMESTICAS COMFENALCO, del municipio de Ibagué, el muestreo de Lodo Deshidratado contenido en los lechos de Secado de la PTARD, en el siguiente punto:

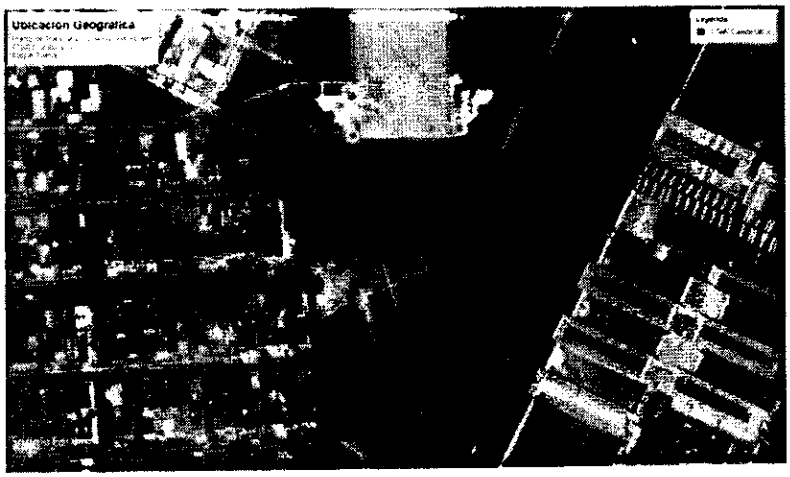

Fig. 1. Ubicación Punto de Muestreo – PTARD COMFENALCO

Calle 40 N° 2 – 45 La Castellana. Tel: 2779924 Ibagué-Tolima
e-mail: hydrochemical2@yahoo.com
Celular 3012118757 – 312 4482504

TABLA Nº 1. UBICACIÓN PUNTO DE MONITOREO

PUNTO DE MUESTREO	DESCRIPCION	GEOREFERENCIACION		
		COORDENADAS		Altura (MSNM)
		LONGITUD	LATITUD	
Lechos de Secado PTARD	Tanque en concreto	75°09´11.60"	4°24´26.10"	960

A continuación, se describen las condiciones del punto de muestreo durante el desarrollo de actividad en campo.

TABL Nº 2. DESCRIPCION PUNTO DE MUESTREO

Código de la muestra	216212
Estación de monitoreo	Lechos de Secado
Hora de Muestreo	10:00
Condición Climatológica	Soleado / Nublado (Temperatura ambiente 21,0°C)
Matriz Ambiental	Suelo
Tipo de Muestra	Lodo
Origen de production	Reactores UASB (Flujo Ascendente Anaerobio)
Cantidad de Muestra	2 Kg, Aprox.

2.2 MÉTODO DE MONITOREO Y RECOLECCIÓN DE MUESTRAS

2.2.1. Monitoreo de Residuos (Lodos)

El objetivo del muestreo de lodos es obtener una porción representativa del material a estudiar cuyo volumen permita facilidad en el transporte y manipulación en laboratorio, sin que deje de representar con exactitud la fuente de donde proviene; para este caso, la recolección de las muestras estuvo a cargo de personal asignado por laboratorio ANALQUIM LTDA, el desarrollo del muestreo se realizó de acuerdo con plan de muestreo y protocolo implementado por el laboratorio específicamente para toma de muestra en Lechos de Secado.

Como resultado de la remoción de las cargas contaminantes, en los procesos de tratamiento se producen diferentes subproductos, siendo uno de ellos los lodos.

Los lodos provienen de las etapas de tratamiento primario y tratamiento secundario, y sus características dependen del proceso donde se originaron y del tratamiento que han recibido. El volumen y masa de éstos también depende del proceso donde se produjeron. Es importante señalar que la técnica con que se realiza el muestreo depende del objetivo del estudio, teniendo en cuenta que existen diferentes técnicas para el muestreo de residuos, este proyecto se ejecutó el método de cuchara el cual es utilizado para obtener muestras de residuos tipo lodos, la toma de la muestra integrada a superficie es tomar varias muestras en un área determinada para finalmente realizar una homogenización y obtener una muestra única requerida para su análisis, se procede por medio de la pala y/o cuchara, se ejerce presión sobre el vértice, aplanando con cuidado la pila hasta obtener un espesor y un diámetro uniforme. Las muestras fueron tomadas en punto georreferenciado, en bolsa Ziploc de 2 Kg de capacidad para análisis fisicoquímico y parámetros microbiológicos; las mismas fueron conservadas en ambiente oscuro, refrigeradas y trasladadas a laboratorio.

2.2.2. Personal Técnico de Campo

El personal técnico de campo asignado por Analquim Limitada que ejecutó el plan de trabajo, donde se establece las condiciones del servicio de monitoreo ambiental se relaciona a continuación.

TABLA N° 3. PERSONAL TECNICO DE MUESTREO

NOMBRE	IDENTIFICACION	CARGO
Karen Cucaita Fandiño	1.010.335.790 de Bogotá D.C.	Técnico de monitoreo

HydroChemical

Nit. 901.202.162 – 0

REGISTRO FOTOGRAFICO

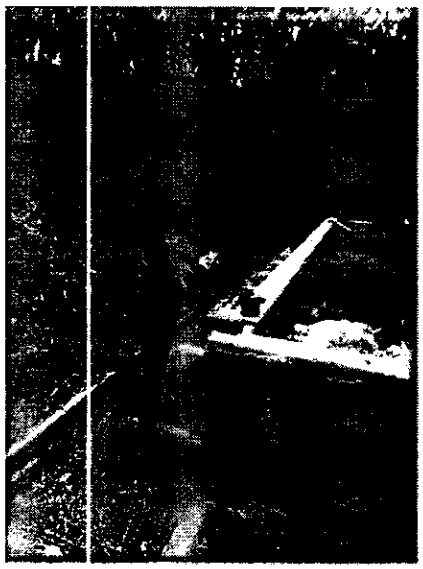

Foto N° 1. Lechos de Secado

Foto N° 2. Muestra Análisis Metales

FOTO Nº 3. Muestra Lodos

Calle 40 N° 2 – 45 La Castellana. Tel: 2779924 Ibagué-Tolima
e-mail: hydrochemical2@yahoo.com
Celular 3012118757 – 312 4482504

2.3. TECNICAS DE PRESERVACION

Las técnicas de preservación buscan evitar los cambios químicos y biológicos que se puedan producir después de que la muestra es retirada del sitio de muestreo. La técnica de preservación incluye tipo de recipiente, adición de reactivos y refrigeración, cuyo principal efecto es principal es retardar la acción biológica, hidrolisis de compuestos, volatilidad y efectos de adsorción, principalmente; para el caso de estudio, la preservación de parámetros para ensayo se relaciona en la siguiente tabla.

TABL Nº 4. PRESERVACION DE MUESTRAS

PARAMETRO	RECIPIENTE	CANT. DE MUESTRA	TIPO DE MUESTRA	PRESERVACION
Arsénico	Bolsa Ziploc en Tarringa Plastica Negra	2 Kg l	Puntual	Refrigeración ≤ 6ºC sin llegar al punto de congelación
Cadmio				
Cobre				
Cromo				
Mercurio				
Molibdeno				
Níquel				
Plomo				
Selenio				
Zinc				
Coli Fecal				
Huevos de Helmintos				
Salmonella				

2.4. CADENA DE CUSTODIA DE MUESTRAS

La custodia de la muestra es la actividad que permite asegurar la integridad de la muestra y hacer seguimiento desde la toma hasta el reporte de resultados e incluye la toma, preservación, refrigeración, codificación, embalaje, transporte, análisis y reporte. En el sitio de muestreo se diligencio la planilla "Cadena de Custodia de Muestras" con datos obtenidos en campo (Ver anexo 1). Luego de la toma de muestras, estas se enviaron a laboratorio debidamente rotuladas, empacadas y refrigeradas en nevera con temperatura aproximada a 4C°, se transportaron vía terrestre para su posterior recepción y registro en laboratorio

2.5. TECNICAS DE ANALISIS UTILIZADAS

El procedimiento analítico de las muestras, se realizó con las técnicas de análisis de laboratorio bajo los lineamientos del Standard Methods for the Examination of Water and Wastewater *(APHA, AWWA, WEF. 23d Edition 2017)*, Norma Técnica Colombiana NTC-ISO/IEC-17025 *(ICONTEC, 2017)*, acreditado por el IDEAM a la sociedad Analquim Ltda en acto administrativo Resolución 0090 del 02 de febrero de 2021.

TABLA Nº 5. TECNICAS ANALITICAS

Parámetros	Método	Técnica Analítica	Límite de Cuantificación	Unidades
ARSENICO	EPA 3052 (Modificado) - SM 3114 C	A.A de Generador de Hidruros	1.8	mg/Kg As
CADMIO	EPA 3052 (Modificado) - SM 3111 B	Espectrofotometría A. A.	0.6	mg/Kg Cd
COBRE	EPA 3052 (Modificado) - SM 3111 B	Espectrofotometría A. A.	18	mg/Kg Cu
CROMO	EPA 3052 Versión 1996 - SM 3111 B	Espectrofotometría A. A.	18	mg/Kg Cr
MERCURIO	EPA 3052 (Modificado) - SM 3112 B	Generador de Hidruros en Vapor Frío / Espectrofotometría A. A.	1.8	mg/Kg Hg
MOLIBDENO	EPA 3052 (Modificado) - SM 3113 B	A.A Electrotermica - Horno Grafito	40	mg/Kg Mo
NIQUEL	EPA 3052 (Modificado) - SM 3111 B	Espectrofotometría A. A.	18	mg/Kg Ni
PLOMO	EPA 3052 (Modificado) - SM 3111 B	Espectrofotometría A. A.	18	mg/Kg Pb
SELENIO	EPA 3052 Versión 1996 - SM 3114 C	Generador de Hidruros / Espectrofotometría A. A.	1.8	mg/Kg Se
ZINC	EPA 3052 (Modificado) - SM 3111 B	Espectrofotométrico A. A.	18	mg/Kg Zn
Coliformes Fecales	SM 9223 B (Modificado)	Sustrato enzimático – Tubos múltiples	1.8	NMP/g B.S
Huevos de Helminto	NOM SEMARNAT 2002	Modificado de Bailenger	0	Huevos/2g B.S
Salmonella (Bacterias Patogenas)	SM 9260 B	Ausencia / presencia		NMP/ 4 g B.S

3. REPORTE DE RESULTADOS DE LABORATORIO Y COMPARACION CON LOS LIMITES ESTABLECIDOS EN EL DECRETO 1287 DE JULIO DE 2014 EXPEDIDO POR EL MINISTERIO DE VIVIENDA, CIUDAD Y TERRITORIO

A continuación, se presenta la comparación de los resultados obtenidos en laboratorio para la muestra analizada contra los valores máximos admisibles establecidos en el artículo 5 del Decreto 1287 de julio 10 de 2014, para la categorización de Biosolidos

TABLA N° 6. RESULTADOS LABORATORIO Vs NORMATIVIDAD VIGENTE
LODO DESHIDRATADO LECHOS DE SECADO
PLANTA DE TRATAMIENTO AGUAS RESIDUALES DOMESTICAS COMFENALCO

PARAMETROS	EXPRESADA COMO	VALOR ADMISIBLE		RESULTADOS	CUMPLIMIENTO
		Categoría A	Categoría B	PTARD COMFENALCO	
FECHA MONITOREO				Agosto 19 de 2021	
CODIGO LABORATORIO				216212	
HORA DE MUESTREO				10:00:00 a. m.	
Artículo 5° Valores Máximos Permisibles para la Categorización de los Biosolidos - Decreto 1287 de Julio de 2014 MVCT					
Arsénico	mg/Kg As	20	40	< 1.8	SI
Cadmio	mg/Kg Cd	8	40	4.6	SI
Cobre	mg/Kg Cu	1000	1750	147	SI
Cromo	mg/Kg Cr	1000	1500	51	SI
Mercurio	mg/Kg Hg	10	20	< 1.8	SI
Molibdeno	mg/Kg Mo	18	75	< 40	SI
Níquel	mg/Kg Ni	80	420	36	SI
Plomo	mg/Kg Pb	300	400	34	SI
Selenio	mg/Kg Se	36	100	< 1.8	SI
Zinc	mg/Kg Zn	2000	2800	1940	SI
Coli Fecal	UFC/g B.S	$< 1.0 \times 10^3$	$< 2.0 \times 10^6$	8.05×10^1	SI
Huevos de Helmintos	Huevos/4g B.S	< 1.0	< 10.0	2*	SI
Salmonella	UFC/ 25 g B.S	Ausencia	$< 1.0 \times 10^3$	Ausencia	SI

* Resultados expresados en Huevos/2 g Base Seca

En la planta de tratamiento de aguas residuales, producto de la remoción de la materia orgánica en reactores anaerobios, se generan lodos biológicos que se deben remover con cierta frecuencia, desaguar y secar, antes de su disposición final, la cual está reglamentada según el cumplimiento de valores máximos permisibles de características químicas y microbiológicas que determinan su clasificación y uso por Categorías a saber:

Categoría A:

a. En Zonas verdes como separadores, campos de golf y lotes vacíos
b. Como producto para uso en áreas privadas tales como jardines, patios, plantas ornamentales y arborización
c. Los mismos usos de la categoría B

Categoría B:

a. En agricultura, se aplicará en el suelo
b. En plantaciones forestales
c. En la recuperación, restauración o mejoramiento de suelos
d. Como insumo en procesos de elaboración de abonos o fertilizantes
e. Para remediación de suelos contaminados.
f. Como insumo en la fabricación de materiales de construcción
g. En la estabilización de taludes de proyectos de la red vial.
h. En la operación de rellenos sanitarios como: cobertura diaria, cobertura final de cierre y de clausura de plataformas y en actividades de revegetación y paisajismo
i. Actividades de revegetación y paisajismo de escombreras
j. En procesos de valorización energética.

El lodo seco a disponer y recolectado en el muestreo, posee una textura gruesa y agrietada, El contenido de humedad, después de 8 a 10 días en condiciones

favorables (sin lluvia), se considera del orden del 60%. La caracterización de lodo seco reportada en la tabla N° 6, incluye todos los parámetros exigibles en el decreto 1287 de julio de 2014 que corresponden a características Físicas, Químicas y microbiológicas que permiten determinar su uso. Los resultados son comparados con los valores admisibles decretados para cada categoría, sobre las cuales se han definido alternativas de uso observándose que los metales cumplen con criterios admisibles en categoría A y por defecto en Categoría B, para el caso de Molibdeno, el valor reportado no permite inferir sobre el cumplimiento de Categoría A; aun así, es inferior al requerido en Categoría B; en general, las concentraciones en Base Seca de metales son considerablemente bajas por lo que no representan amenaza de toxicidad por efecto de estos componentes.

Con respecto a caracterización de microorganismos patógenos, se observa presencia de Huevos de Helmintos que clasifican el lodo en Categoría B; se reporta concentración No Detectable de Salmonella (Resultado inferior al límite de detección de la técnica implementada en Laboratorio) y bajo contenido de Coliformes Fecales las cuales no representan restricción para su uso según criterios definidos en Categoría A.

CONCLUSIONES

La caracterización de lodo deshidratado (Biosolido) dispuesto en la PLANTA DE TRATAMIENTO DE AGUAS RESIDUALES DOMESTICAS COMFENALCO, cumple características de Clase B; las concentraciones de metales, no implican riesgos por toxicidad, por lo cual no restringen su uso o disposición en la categoría B, definida en el artículo 5º del decreto 1287 de 2014 y puede ser usado libremente como material de cobertura, aplicación en suelos u otros usos allí definidos.

ANEXO No 1

CADENA DE CUSTODIA DE MUESTRAS

ANALQUIM LTDA.
ANALISIS FISICOQUIMICOS Y CALIDAD DEL AIRE

CADENA DE CUSTODIA DE MUESTRAS

COTIZACIÓN:	x	ORDEN SERVICIO:		CONTRATO:		No.:	ANQ-2920-21 / 2021-07-06
CLIENTE:	HYDROCHEMICAL S.A.S.						
CONTACTO:	ING. NELSON MARTINEZ						
DIRECCIÓN:	CALLE 40 # 2 - 45 LA CASTELLANA				TELÉFONO:		3012118757 - 3124482504

CÓDIGOS DE MUESTRAS

216211-216214

*** INFORMACIÓN DEL SERVICIO DE MONITOREO**

** EMPRESA:	IBAL SA	** NIT:	—
** CONTACTO:	—	** TELÉFONO:	—
** DIRECCIÓN:	—		
** CIUDAD:	Ibague	** DEPARTAMENTO:	Tolima

*** INFORMACIÓN DE LA MUESTRA**

** TIPO DE MUESTRA:		AGUA CRUDA:	Agua Sistema Lótico			Agua Sistema Léntico		Agua Subterránea		Otro:	
		AGUA TRATADA:	Agua para Consumo Humano			Agua de Piscina		Agua Recreacional		Otro:	
		AGUA RESIDUAL:	ARD			ARnD		Agua Reuso		Otro:	
		SUELO:	Suelo Natural			Suelo Contaminado				Otro:	
		SEDIMENTOS:	Sistema Lótico			Sistema Léntico				Otro:	
	X	RESIDUOS:	Residuos			Lodos	X	Biosólidos		Otro:	
** TIPO DE MUESTREO:		Puntual o Simple:	X	Compuesto:	—		Integrado:	—	Otro:	—	

*** ANÁLISIS ENSAYOS EN CAMPO**

—	pH (ELECTROMÉTRICO)	—	OXIGENO DISUELTO (ELECTROMÉTRICO)	—	CAUDAL	(V/T)	—	(A*V)	—
—	TEMPERATURA (TERMÓMETRO)	—	% DE SATURACIÓN OD (ELECTROMÉTRICO)	—	INTERVALO DE MEDICIÓN			—	MIN
—	SÓLIDOS SEDIMENTABLES (CONO IMHOFF)	—	CLORO RESIDUAL LIBRE - COMBINADO (TITULOMÉTRICO)	—	ALÍCUOTA				MIN
—	CONDUCTIVIDAD (ELECTROMÉTRICO)	—	MATERIAL FLOTANTE (VISUAL)	—	PRUEBA DE INFILTRACIÓN			—	
—	POTENCIAL REDOX (ELECTROMÉTRICO)	—	IRIDISCENCIA (VISUAL)	—	OTRO:			—	

*** ANÁLISIS ENSAYOS EN LABORATORIO**

** TIPO DE ENVASE O MATERIAL	** CAPACIDAD (Kg o mL)	** CANTIDAD	** PRESERVANTE	** PARÁMETROS
Frasco Plastico Boca Ancha	2000	4	Refrigerar	CTERMO, Salmonella, H_Helminto, As, Cd, Cu, Cr, Hg, Mo, Ni, Pb, Se, Zn

ANALQUIM LTDA.
ANALISIS FISICOQUIMICOS Y CALIDAD DEL AIRE

CADENA DE CUSTODIA DE MUESTRAS

CARECTERIZACIÓN DE LA MUESTRA

CÓDIGO MUESTRA	PUNTO No. / No.VEHÍCULO	LUGAR TOMA DE MUESTRA	PUNTO DE MONITOREO	COORDENADAS (Geográficas N/S-W)	FECHA (aaaa-mm-dd)	HORA (hh:mm)	TIPO DE MUESTRA
216211	1	IBAL SA	El Tejar	N — W —	2021-08-19	8:00	Lodos
216212	2	IBAL SA	PTAR Confenalco	N — W —	2021-08-19	10:00	Lodos
216213	3	IBAL SA	PTAR Americas	N — W —	2021-08-19	12:00	Lodos
216214	4	IBAL SA	PTAR Arboleda	N — W —	2021-08-19	14:00	Lodos
				N W			
				N W			
				N W			
				N W			
				N W			

PARTICIPANTES DEL MONITOREO

NOMBRE CONTACTO:	Nelson Martinez	FIRMA CONTACTO:	
NÚMERO IDENTIFICACIÓN CONTACTO:	93368173		
NOMBRE TÉCNICO DE MONITOREO:	Karen Cucaita Fandiño	FIRMA TÉCNICO DE MONITOREO:	Karen
NÚMERO IDENTIFICACIÓN TÉCNICO DE MONITOREO:	1.010.235.790 de Bogotá		

EMBALAJE Y TRANSPORTE DE LA MUESTRA

TIPO DE ENVÍO:	Terrestre:	X	Aéreo:	—	EMPRESA:	Analquim	
RESPONSABLE DEL ENVÍO:	Karen Cucaita Fandiño				FECHA DE ENVÍO: (aaaa-mm-dd)	2021/08/19	HORA DE ENVÍO: (hh:mm)
REFRIGERADO:	Si:	X	No:	—	—		No. RECIPIENTES: 4

RECEPCIÓN DE LA MUESTRA

FECHA Y HORA: (aaaa-mm-dd hh:mm)	2021-08-20	RESPONSABLE DE LA RECEPCIÓN:	Viviana Varela

CONDICIONES DE LA MUESTRA:

pH PRESERVACIÓN:	DQO, POH, NKT, PT, DT, N-NH4, COT:	—	CIANUROS:	—	CR+6:	—	GARRAFA F-Q:	6
	GYA, TPH:	—	SULFUROS:	—	METALES:	—	PLAGUICIDAS:	—
	OTROS:	—			TEMPERATURA DE TESTIGO (°C):		3,7° – 3,84°	

OBSERVACIONES

—
—
—
—

CONTROL DE DATOS

Revisado:		Aprobado:	

ELABORADO POR: OP	REVISADO POR: OP	APROBADO POR: OP
DOCUMENTO: ANQ-PL-057	No. VERSIÓN: 22	PÁGINA 1 de 1

ANALQUIM LTDA.
ANÁLISIS FISICOQUÍMICOS Y CALIDAD DEL AIRE

CARACTERIZACIÓN IN-SITU

COTIZACIÓN:	x	ORDEN SERVICIO:		CONTRATO:		No.:	ANQ-2920-21 / 2021-07-06	CÓDIGO DE LA MUESTRA
PUNTO DE MONITOREO:								216211-216214

***INFORMACIÓN GENERAL DE LA ACTIVIDAD**

OBJETIVO DEL MONITOREO:		FECHA DE MONITOREO:	2021/08/19
SECTOR PRODUCTIVO:			
HORARIO LABORAL:	(Horas día / 24 Horas):	Número de días a la Semana:	
FUENTE ABASTECIMIENTO DE AGUA:			

***TIPO DE MUESTRA A MONITOREAR**

CUERPO DE AGUA SUPERFICIAL:		Tipo de ecosistemas (Monitoreo):	LÓTICO		LÉNTICO		
Características del entorno (forma del canal o espejo de agua, tipo de fondo del canal, tipo de vegetación, intervención obras en el canal):			Uso de agua:				
			Ancho sección transversal cauce:				
			Profundidad sección transversal cauce:				
AGUA SUBTERRÁNEA:		Tipo de estructura (Monitoreo):	PIEZÓMETRO		POZO DE BOMBEO		
Punto de toma muestra:			Uso del agua:				
AGUA LLUVIA:		Forma de almacenamiento:			Escorrentía:	SI	NO
Punto de toma muestra:			Presencia de lluvias:	SI	NO	Último Evento:	
AGUA PARA CONSUMO HUMANO:		Tipo de estructura (Monitoreo):					
Tipo de tratamiento:			Último mantenimiento:				
AGUA PISCINA:		Características del entorno:					
Tipo de tratamiento:			Punto de toma muestra:				
AGUA RECREACIONAL:		Características del entorno:					
Tipo de tratamiento:			Punto de toma muestra:				
AGUA RESIDUAL (AR):		Tipo de muestra (Monitoreo):	ARO		ARnD		Agua Reuso
ACTIVIDAD GENERADORA AR:							
TIEMPO OPERACIÓN ACTIVIDAD GENERADORA AR:	(Horas día / 24 Horas):		Número de días a la Semana:				
TIPO DE TRATAMIENTO AR:							
FRECUENCIA DE TRATAMIENTO AR:							
TIEMPO DESCARGA AR:	(Horas día / 24 Horas):		Número de días a la Semana:				
TIPO DESCARGA AR:	Periódica regular:	Periódica irregular:	Irregular:		Continua:		
DESCARGA VERTIMIENTO:	Fuente superficial:	Hombre:					
	Red de alcantarillado:	Red interna:	Red pública:				
	Otro:						
ESTRUCTURA DE VERTIMIENTO:							
RE-USO AGUA TRATADA:	Agrícola:		Industrial:		Otro:		

***AFORO DE CAUDALES**

MÉTODO MEDICIÓN DE CAUDAL:	VOLUMÉTRICO (Volumen / Tiempo):		ÁREA-VELOCIDAD (m³/seg):		OTRO:

***MEDICIONES PARÁMETROS IN-SITU**

PUNTO	HORA	TEMPERATURA		pH	SSED	CONO	OTROS PARÁMETROS		AFORO CAUDAL		CAUDAL	ALÍCUOTA
					(mL)				VOLUMEN	TIEMPO		
Nos	(hh:mm)	(°C) Medida	(°C) Corregido	(Unidades)	LC ±0,1	(µS/cm)			(Litros)	(Segundo)	(Litros/segundo)	(mL)

ANALQUIM LTDA.
ANÁLISIS FISICOQUÍMICOS Y CALIDAD DEL AIRE

CARACTERIZACIÓN IN-SITU

PUNTO	HORA	TEMPERATURA		pH	SSED (ml)	COND	OTROS PARÁMETROS		AFORO CAUDAL		CAUDAL	ALÍCUOTA
No.	(hh:mm)	(°C) Medida	(°C) Corregida	(Unidades)	LC <0,1	(µs/cm)			VOLUMEN (Litros)	TIEMPO (Segundo)	(Litros/segundo)	(ml)

***CONTROL DE CALIDAD MEDICIONES IN SITU**

Hora	pH 1	pH 2	DPR	SSED 1	SSED 2	DPR	COND 1	COND 1	DPR
hh:mm	Unidades	Unidades	%	mL/L	mL/L	%	µS/cm	µS/cm	%

Hora	OD1	OD2	DPR	CRL1	CRL2	DPR	Otros			DPR
hh:mm	mg/L	mg/L	%	mg/L	mg/L	%				%

Para calcular la Diferencia de Porcentaje Relativo (% DPR) emplee la siguiente fórmula: $DPR(\%) = \frac{(V1-V2)}{(V1+V2)/2} \cdot 100$

Para definir los límites del equipo/ensayo, revise la carta control

AJUSTE: Sí: NO: ENSAYO(s):

VARIABLES	pHmetro ANQ:				Conductímetro ANQ:		Oxímetro ANQ:		Termómetro ANQ:		Correntómetros ANQ:				Cloro Residual ANQ:			
AJUSTE	4,00:		7,00:		84:		CAL =				Micro		Molí		Kit Cloro ANQ:		Blanco (mg/L) =	
	10,00:		Pend:		1413:		Patrón 0 =				Ecuación				Durete ANQ:		1,50 (mg/L) =	

***MUESTRAS PUNTUALES**

Coliformes Totales		Coliformes Termotolerantes	1	E.COLI		Mesófilos		Heterótrofos		Enterococos		Pseudomona		Giardia	
Cryptosporidium		Salmonella	1	Huevos de Helminto	)	Acidez Total		Alcalinidad Total		Fosfatos U Ortofosfatos		Bicarbonatos		Carbonatos	
Hidrógidos		Cromo Hexavalente		Sulfuros		Grasas y Aceites		Hidrocarburos Totales		Turbidéfidad		Formaldehído		Trihalometanos	
GRO		BTEX		COV's		AOX		Clorofila		Salinidad					
Otros												Hora Toma (hh:mm):			

***CONDICIONES AMBIENTALES MONITOREO**

CONDICIONES CLIMATOLÓGICAS / TEMPERATURA AMBIENTE °C	Soleado	Soleado / Nublado	Nublado	Nublado / Llovizna	Llovizna	Soleado / Llovizna	Espacio cerrado
	Jornada 1	Jornada 1	Jornada 1	Jornada 1	Jornada 1	Jornada 1	Jornada 1
	Jornada 2	Jornada 2	Jornada 2	Jornada 2	Jornada 2	Jornada 2	Jornada 2

***OBSERVACIONES**

(El símbolo L) corresponde al separador decimal.

***PARTICIPANTES DEL MONITOREO**

**Nombre Contacto:		**Nombre Técnico de Monitoreo:	Karen Cuselta Fandiño
**Número Identificación Contacto:		**Número Identificación Técnico de Monitoreo:	1.010.135.790 de Bogotá
**Firma Contacto:		**Firma Técnico de Monitoreo:	

****CONTROL DE DATOS**

**Revisado:		**Aprobado:	

HC
HydroChemical
Nit. 901.202.162 – 0

ANEXO No 2

RESULTADOS DE LABORATORIO

Calle 40 N° 2 – 45 La Castellana. Tel: 2779924 Ibagué-Tolima
e-mail: hydrochemical2@yahoo.com
Celular 3012118757 – 312 4482504

ANALQUIM LTDA.
ANALISIS FISICOQUIMICOS Y CALIDAD DEL AIRE

IDEAM Instituto de Hidrología, Meteorología y Estudios Ambientales
ACREDITACIÓN
NTC - ISO / IEC - 17025:2017
Res. No. 0090 / 02-02-2021

INFORME DE RESULTADOS DE LABORATORIO

CÓDIGO: 216212
PÁGINA: 1 de 1

SEÑOR(ES): **IBAL SA**
DIRECCIÓN: TELÉFONO:
MUESTRA PROCEDENTE DE : **IBAGUE** DEPARTAMENTO: **TOLIMA**
LUGAR TOMA DE LA MUESTRA: **2. IBAL SA**
PUNTO DE CAPTACIÓN: **PTAR CONFENALCO**
TIPO DE MUESTRA : **LODOS**
FECHA DE TOMA DE LA MUESTRA: **2021-08-19** HORA TOMA DE LA MUESTRA: **10:00 H**
FECHA RECEPCION DE LA MUESTRA: **2021-08-20**

RESULTADOS

ENSAYO	FEC-ANALISIS	TECNICA DE ANALISIS	REFERENCIA	RESULTADO
a. ARSENICO	2021-09-06	A.A de Generador de Hidruros	EPA 3052 (Modificado) - SM 3114 C	<1,8 mg As/kg
z. CADMIO	2021-09-06	Espectrofotometría de A. A	EPA 3052 (Modificado) - SM 3111 B	4,6 mg Cd/kg
z. COBRE	2021-09-06	Espectrofotometría de A. A	EPA 3052 (Modificado) - SM 3111 B	147 mg Cu/kg
z. COLIFORMES TERMOTOLERANTES (FECALES)	2021-08-20	Sustrato Enzimático - Multicelda	SM 9223 B (Modificado)	8,05x10^1 NMP/g
a. CROMO	2021-09-06	Espectrofotometría de A. A	EPA 3052 (Modificado) - SM 3111 B	51 mg Cr/kg
z. HUEVOS DE HELMINTOS	2021-08-20	Modificado de Bailenger	NOM SEMARNAT 2002	2 Huevos /2g ST
z. MERCURIO	2021-09-06	A.A. - Generador de Hidruros Vapor Frio	EPA 3052 (Modificado) - SM 3112 B	<1,8 mg Hg/kg
z. MOLIBDENO	2021-09-06	A.A Electrothermal - Horno Grafito	EPA 3052 (Modificado) - SM 3113 B	<40 mg Mo/kg
a. NÍQUEL	2021-09-06	Espectrofotometría de A. A	EPA 3052 (Modificado) - SM 3111 B	36 mg Ni/kg
a. PLOMO	2021-09-06	Espectrofotometría de A. A	EPA 3052 (Modificado) - SM 3111 B	34 mg Pb/kg
z. SALMONELLA SP	2021-08-20	Ausencia/Presencia	SM 9260 B	Ausencia A/P
z. SELENIO	2021-09-06	A.A de Generador de Hidruros - Aire/Acetileno	EPA 3052 (Modificado) - SM 3114 C	<1,8 mg Se/kg
a. ZINC	2021-09-06	Espectrofotometría de A. A	EPA 3052 (Modificado) - SM 3111 B	1940 mg Zn/kg

No ANALISIS 13 --- FIN DEL REPORTE

OBSERVACIONES: Muestra puntual recolectada por personal de ANALQUIM LTDA. Procedimiento ANQ-PR.062 y plan de muestreo ANQ-PL-091.
Nombre del muestreador: Karen Cucaita Fandiño. Ingeniera Ambiental. C.C 1.010.335.790 de Bogotá D.C.
Referencia (EPA): Environmental Protection Agency.
Referencia (NOM): Normas Oficiales Mexicanas
Referencia (SM): Standard Methods for the Examination of Water and Wastewater. 23rd Edition. 2017.
a. Ensayo(s) de laboratorio acreditado(s) en Analquim Ltda. Resolución de acreditación Nº 0090 de Febrero de 2021. IDEAM
z. Parámetros no acreditados realizados en Analquim LTDA.
El presente documento no podrá ser reproducido parcialmente y es válido únicamente si tiene firma.
Si desea verificar el Informe de Resultados, puede comunicarse al correo controldeproyectos@analquim.com

NOTA: Los resultados del presente informe hacen referencia únicamente a la muestra analizada.

Bogotá, 2021-09-20
FECHA DE EXPEDICIÓN

Qca. Liza Bibiana Rodríguez
DIRECTORA DE LABORATORIO

ANQ-PL-071-1 - Versión 2

FIN DE FIRMAS

El plazo límite para cualquier observación sobre los resultados de este informe, es de 5 días hábiles contados a partir de la fecha de expedición del mismo.

ANEXO No 3

ACREDITACIÓN LABORATORIO

INSTITUTO DE HIDROLOGÍA METEOROLOGÍA Y ESTUDIOS AMBIENTALES - IDEAM

RESOLUCIÓN N.° 0090 de 2 FEB 2021

"Por la cual se renueva la acreditación y extiende el alcance a la sociedad **ANALQUIM LTDA.**, para producir información cuantitativa física, química y biótica, para los estudios o análisis ambientales requeridos por las Autoridades Ambientales competentes, relacionada con la calidad del medio ambiente y de los recursos naturales renovables"

LA DIRECTORA GENERAL DEL INSTITUTO DE HIDROLOGÍA, METEOROLOGÍA Y ESTUDIOS AMBIENTALES – IDEAM-

En ejercicio de sus facultades legales y en especial las conferidas por el Decreto 291 de 2.004, artículo 5, y el artículo 2.2.8.10.1.5 del Decreto 1076 de 2015, el Decreto 1708 del 4 de septiembre de 2018, la Resolución No. 0268 del 06 de marzo de 2015 del IDEAM,

CONSIDERANDO:

Que mediante Resolución N°1215 del 14 de junio de 2016, el Instituto de Hidrología, Meteorología y Estudios Ambientales – IDEAM, otorgó la renovación de la acreditación y extensión del alcance para producir información cuantitativa física, química y biótica para los estudios o análisis ambientales requeridos por las autoridades ambientales competentes y de carácter oficial, relacionada con la calidad del medio ambiente y de los recursos naturales renovables, a la sociedad **ANALQUIM LTDA.**, identificada con NIT 830.055.841-5 con domicilio en la Carrera 25 No. 73 – 60 / 66, en la cuidad de Bogotá, bajo los lineamientos de norma NTC-ISO/IEC 17025 "Requisitos Generales de Competencia de Laboratorios de Ensayo y Calibración", versión 2005, por un término de 3 años.

Que mediante la Resolución N°2147 del 23 de septiembre de 2016, el Instituto de Hidrología, Meteorología y Estudios Ambientales – IDEAM, resolvió el recurso interpuesto por la sociedad **ANALQUIM LTDA.**, contra la resolución N°1215 del 14 de junio de 2016.

Que mediante la Resolución N°2828 del 15 de diciembre de 2016, el Instituto de Hidrología, Meteorología y Estudios Ambientales – IDEAM, extendió el alcance de la acreditación para producir información cuantitativa física, química y biótica para los estudios o análisis ambientales requeridos por las autoridades ambientales competentes y de carácter oficial, relacionada con la calidad del medio ambiente y de los recursos naturales renovables, a la sociedad **ANALQUIM LTDA.**

Que mediante la Resolución N°1722 del 15 de agosto de 2017, el Instituto de Hidrología, Meteorología y Estudios Ambientales – IDEAM, extendió el alcance de la acreditación para producir información cuantitativa física, química y biótica para los estudios o análisis ambientales requeridos por las autoridades ambientales competentes y de carácter oficial, relacionada con la calidad del medio ambiente y de los recursos naturales renovables, a la sociedad **ANALQUIM LTDA.**

Que mediante la Resolución N°0556 del 05 de marzo de 2018, el Instituto de Hidrología, Meteorología y Estudios Ambientales – IDEAM, extendió el alcance de la acreditación para producir información cuantitativa física, química y biótica para los estudios o análisis ambientales requeridos por las autoridades ambientales competentes y de carácter oficial, relacionada con la calidad del medio ambiente y de los recursos naturales renovables, a la sociedad **ANALQUIM LTDA.**

Que mediante Resolución N°1335 de 13 de junio de 2018, el Instituto de Hidrología, Meteorología y Estudios Ambientales – IDEAM, modificó el alcance de la acreditación para producir información cuantitativa, física, química y biótica para los estudios o análisis ambientales requeridos por las autoridades ambientales competentes y de carácter oficial, relacionada con la calidad del medio ambiente y de los recursos naturales renovables, a la sociedad **ANALQUIM LTDA.**

Que mediante la Resolución N°2146 del 17 de septiembre de 2018, el Instituto de Hidrología, Meteorología y Estudios Ambientales – IDEAM, resolvió el recurso interpuesto por la sociedad **ANALQUIM LTDA.**, contra la resolución N°1335 de 13 de junio de 2018.

Que mediante Resolución N°0268 del 13 de marzo de 2019, el Instituto de Hidrología, Meteorología y Estudios Ambientales – IDEAM, extendió el alcance de la acreditación para producir información cuantitativa física, química y biótica, para los estudios o análisis ambientales requeridos por las autoridades ambientales competentes e información de carácter oficial, relacionada con la calidad del medio ambiente y de los recursos naturales renovables, a la sociedad **ANALQUIM LTDA.**

Que mediante Resolución N°0414 del 7 de mayo de 2019, el Instituto de Hidrología, Meteorología y Estudios Ambientales – IDEAM, modificó el alcance de la acreditación para producir información cuantitativa, física, química y biótica para los estudios o análisis ambientales requeridos por las autoridades ambientales competentes a la sociedad **ANALQUIM LTDA.**

Que mediante la Resolución N°0822 del 6 de agosto de 2019, el Instituto de Hidrología, Meteorología y Estudios Ambientales – IDEAM, resolvió el recurso interpuesto por la sociedad **ANALQUIM LTDA.**, contra la resolución N°0414 del 7 de mayo de 2019.

Que mediante comunicación con radicado N°20189910156512 del 04 de diciembre de 2018, el IDEAM recibió por parte de la sociedad **ANALQUIM LTDA.**, el formulario de solicitud de evaluación para la renovación de la acreditación y extensión del alcance, ante este Instituto.

Que el 20 de diciembre de 2018, mediante oficio con radicado N°20186010032571 del 13 de diciembre del 2018, el Instituto de Hidrología, Meteorología y Estudios Ambientales – IDEAM, solicitó a la sociedad **ANALQUIM LTDA.**, por primera vez, aclaración del alcance para la visita de evaluación para la renovación de la acreditación y extensión del alcance.

Que mediante escrito con radicado N°20199910003842 del 21 de enero de 2019, el IDEAM recibió por parte de la sociedad **ANALQUIM LTDA.**, el segundo formulario único de solicitud de evaluación para la renovación de la acreditación y extensión del alcance, con las aclaraciones respectivas en cuanto al alcance de la visita, ante este Instituto.

Que mediante escrito con radicado N°20199910020932 del 27 de febrero de 2019, el IDEAM recibió por parte de la sociedad **ANALQUIM LTDA.**, el tercer formulario único de solicitud de evaluación para la renovación de la acreditación y extensión del alcance, indicando que realizaron unos cambios al alcance, ante este Instituto.

Que mediante Auto de Inicio N°0006 del 27 de marzo de 2019, el Instituto de Hidrología, Meteorología y Estudios Ambientales – IDEAM, inició el trámite de renovación de la acreditación y extensión del alcance para producir información cuantitativa física, química y biótica, para los estudios o análisis ambientales requeridos por las autoridades ambientales competentes, de la sociedad **ANALQUIM LTDA.**, identificada con NIT 830.055.841-5 con domicilio en la Carrera 25 No. 73 – 60 / 66, en la cuidad de Bogotá, para las siguientes variables, bajo los lineamientos de la norma NTC-ISO/IEC 17025 "Requisitos Generales de Competencia de Laboratorios de Ensayo y Calibración", versión 2017:

Que mediante oficio con radicado N°20199910040932 del 11 de abril de 2019, la sociedad **ANALQUIM LTDA.**, solicitó el retiro de las siguientes variables y por tanto no serán tenidas en cuenta dentro del alcance del presente Acto Administrativo:

MATRIZ AIRE – INMISIONES O CALIDAD DEL AIRE

1. **Análisis de Laboratorio para la Determinación de Ozono:** Método Colorimétrico con Yoduro de Potasio Alcalino, P&CAM 411 (APHA 820). *Apha Intersociety Committee. Methods for Air Sampling and Analysis, 3ra Ed.* 1989.

Que el 30 de abril de 2019 el Instituto de Hidrología, Meteorología y Estudios Ambientales – IDEAM, mediante oficio con radicado N°20196010007321 del 23 de abril de 2019, envió a la sociedad el **ANALQUIM LTDA.**, la cotización y orden de consignación o pago para la visita de renovación de la acreditación y extensión del alcance.

Que mediante escrito con radicado N° 20199910059402 del 30 de mayo de 2019, la sociedad **ANALQUIM LTDA.**, envió al Instituto de Hidrología, Meteorología y estudios Ambientales – IDEAM, el soporte de pago correspondiente a la auditoría para la renovación de la acreditación y extensión del alcance ante este instituto.

Que mediante escrito con radicado N° 20199910076082 del 11 de julio de 2019, la sociedad **ANALQUIM LTDA.**, solicitó al Instituto de Hidrología, Meteorología y estudios Ambientales – IDEAM, el acogimiento a la resolución N° 2455 de 2014.

Que el 1 de agosto de 2019 el Instituto de Hidrología, Meteorología y Estudios Ambientales – IDEAM, mediante oficio con radicado N° 20196010014201 del 25 de julio de 2019, dio respuesta a la sociedad **ANALQUIM LTDA.**, indicando la procedencia de la solicitud de acogimiento a la Resolución No. 2455 del 13 de septiembre de 2014.

Que el 14 de agosto de 2019 el Instituto de Hidrología, Meteorología y Estudios Ambientales – IDEAM, mediante comunicación electrónica con radicado N°20196010015491 del 13 de agosto de 2019, envió a la sociedad **ANALQUIM LTDA.**, la confirmación de las fechas para la realización de la visita de renovación de la acreditación y extensión del alcance.

Que el 8 de octubre de 2019 mediante comunicación electrónica archivada con radicado N°20196010025071 del 16 de diciembre de 2019, el Instituto de Hidrología, Meteorología y Estudios Ambientales – IDEAM, envió a la sociedad **ANALQUIM LTDA.**, los documentos plan y cronograma para la visita de renovación de la acreditación y extensión del alcance.

Que la visita de evaluación para la renovación de la acreditación y extensión del alcance de la sociedad **ANALQUIM LTDA.**, se llevó a cabo del 15 al 31 de octubre de 2019, tal y como se advierte en los registros que obran en el radicado N°20196010025071 del expediente N°20186010010040007 5E, perteneciente a la Subdirección de Estudios Ambientales.

Que durante la visita de evaluación para la renovación de la acreditación y extensión del alcance, la sociedad **ANALQUIM LTDA.**, solicitó el retiro de las siguientes variables (Conforme reposa en los registros del radicado N°20196010025071 del 16 de diciembre de 2019) y por tanto no serán tenidas en cuenta dentro del alcance del presente Acto Administrativo:

<u>VARIABLES DE RENOVACIÓN</u>

Matriz Agua:

1 **Compuestos Fenólicos por Cromatografía de Gases [2,4-Dinitrofenol, 4,6-Dinitro-2-Metilfenol]:** Extracción Líquido- Líquido EPA 3510 C, Rev. 3, diciembre 1996 - Cromatografía de Gases con Detector de Ionización de Llama (GC/FID), EPA 8041 A, Rev. 1, noviembre 2007.

Matriz Suelo:

1 **Humedad:** Gravimétrico, IGAC, 6ta Edición, 2006. Modificado.

Matriz Aire – Emisiones Generadas Por Fuentes Fijas:

1 **Análisis de Laboratorio para la Determinación de las Emisiones de Metales desde Fuentes Estacionarias [Estaño].** U.S. EPA CFR, Titulo 40, Parte 60, Apéndice A-8. Método 29. Espectrofotometría Llama Directa Aire – Acetileno SM 3111 B.

Matriz Aire – Calidad Del Aire:

1 **Análisis de Laboratorio para Compuestos Orgánicos No Halogenados [Benceno, Etilbenceno, Totueno, o-Xileno, m+p-Xileno]:** Hidrocarburos, NIOSH Manual de Métodos Análiticos (NMAM) 4ta edición, Método 1501, 2003 / Orgánicos No Halogenados usando Cromatografía de Gases – Detección de Ionización en Llama (GC/FID), U.S. EPA 8015 D, Revisión 4, junio 2003. (0,2 µg – 10 µg).

2 **Análisis de Laboratorio para Compuestos Orgánicos No Halogenados [n-Decano (10), n-Undecano (11), n-Dodecano (12), n-Tridecano (13), n-Tetradecano (14), n-Pentadecano (15), n-Hexadecano (16), n-Heptadecano (17), n-Octadecano (18), n-Nonadecano (19), n-Eicosano (20), n-Heneicosano (21), n-Docosano (22), n-Tricosano (23), n-Tetracosano (24), n-Pentacosano (25)]:** Hidrocarburos, NIOSH Manual de Métodos Análiticos (NMAM) 4ta edición, Método 1500, 2003 / Orgánicos No Halogenados usando Cromatografía de Gases – Detección de Ionización en Llama (GC/FID), U.S. EPA 8015 D, Revisión 4, Junio 2003. (0,2 µg – 10 µg).

Matriz Sedimento:

1. **Metales [Cobalto]:** Digestión Ácida Asistida con Microondas, U.S. EPA 3052, Revisión 0, diciembre 1996 - Espectrometría de Absorción Atómica en Llama Directa Aire – Acetileno, SM 3111 B.

Que mediante documento con radicado N°20199910137942 del 28 de noviembre de 2019, la sociedad **ANALQUIM LTDA.**, allegó al IDEAM los resultados de las pruebas de evaluación de desempeño para las variables, presentadas con el proveedor MERCK, Quick Turn QT-0025981, con vigencia al 16 de noviembre de 2020.

Que mediante documento con radicado N°20199910137992 del 28 de noviembre de 2019, la sociedad **ANALQUIM LTDA.**, allegó al IDEAM los resultados de las pruebas de evaluación de desempeño para las variables, presentadas con el proveedor MERCK, Quick Turn: QT-0026378, con vigencia al 22 de noviembre de 2020.

Que mediante documento con radicado N°20199910145782 del 9 de diciembre de 2019, la sociedad **ANALQUIM LTDA.**, allegó al IDEAM los resultados de las pruebas de evaluación de desempeño para las variables, presentadas con el proveedor MERCK, Quick Turn: QT-0026375, con vigencia al 30 de noviembre de 2020 y Quick Turn: QT-0025473, con vigencia al 30 de noviembre de 2020.

Que el 18 de diciembre de 2020 el Instituto de Hidrología, Meteorología y Estudios Ambientales – IDEAM, envió el informe de evaluación *In Situ* correspondiente a la visita de renovación de la acreditación y extensión del alcance a la sociedad **ANALQUIM LTDA.**, mediante comunicación electrónica archivada con radicado N°20196010025101 del 16 de diciembre de 2019, en el cual se señala la necesidad de realizar una visita para verificar la implementación de las acciones correctivas para el cierre de las no conformidades, conforme lo establece el Artículo 25 de la Resolución 0268 de 2015 proferida por el IDEAM.

Que el 23 de diciembre de 2019 la sociedad **ANALQUIM LTDA.**, mediante comunicación electrónica archivada con radicado N°20199910156992 del 31 de diciembre de 2019, envió al Instituto de Hidrología, Meteorología y Estudios Ambientales – IDEAM, el plan de acciones correctivas para revisión y retroalimentación.

Que mediante comunicaciones electrónicas archivadas con radicados N°20199910156822 del 30 de diciembre de 2019 y N°20209910000312 del 2 de enero de 2020, la sociedad **ANALQUIM LTDA.**, solicitó al Instituto de Hidrología, Meteorología y Estudios Ambientales – IDEAM, la corrección del Informe de Evaluación In Situ emitido mediante radicado N°20196010025101 del 16 de diciembre de 2019.

Que el 31 de diciembre de 2019 mediante comunicación electrónica archivada con radicado N°20196010026361 del 31 de diciembre de 2019, el Instituto de Hidrología, Meteorología y Estudios Ambientales – IDEAM, envió a la sociedad **ANALQUIM LTDA.**, el plan de acciones correctivas revisado por el equipo evaluador.

Que el 14 de febrero de 2020 el Instituto de Hidrología, Meteorología y Estudios Ambientales – IDEAM, mediante oficio con radicado N°20206010000241 del 4 de febrero de 2020, envió a la sociedad el **ANALQUIM LTDA.**, la cotización y orden de consignación o pago para la visita de verificación de la implementación de las acciones correctivas, generada con ocasión de la visita de evaluación realizada para la renovación de la acreditación y extensión del alcance.

Que mediante documento con radicado N°20209910036172 del 5 de mayo de 2020, la sociedad **ANALQUIM LTDA.**, allegó al IDEAM los resultados de las pruebas de evaluación de desempeño para las variables, presentadas con el proveedor MERCK, Quick Turn; QT-0028126, con vigencia al 1 de mayo de 2021.

Que mediante documento con radicado N°20209910037532 del 15 de mayo de 2020, la sociedad **ANALQUIM LTDA.**, allegó al IDEAM los resultados de las pruebas de evaluación de desempeño para las variables, presentadas con el proveedor MERCK, Quick Turn: QT-0026406, con vigencia al 7 de mayo de 2021.

Que mediante documento con radicado N°20209910039282 del 22 de mayo de 2020, la sociedad **ANALQUIM LTDA.**, allegó al IDEAM los resultados de las pruebas de evaluación de desempeño para las variables, presentadas con el proveedor MERCK, Quick Turn: QT-0026396, con vigencia al 30 de noviembre de 2020, Quick Turn: QT-0025995, con vigencia al 1 de enero de 2021, Quick Turn: QT-0026405, con vigencia al 1 de enero de 2021; y con el proveedor ERA, PT Report 100719H, con vigencia al 11 de febrero de 2021.

Que mediante documento con radicado N°20209910044082 del 26 de junio de 2020, la sociedad **ANALQUIM LTDA.**, allegó al IDEAM los resultados de las pruebas de evaluación de desempeño para las variables, presentadas con el proveedor ERA, PT Report 050720H, con vigencia al 17 de junio de 2021.

Que el 2 de julio de 2020 el Instituto de Hidrología, Meteorología y Estudios Ambientales – IDEAM, envió el informe de evaluación *In Situ*, **corregido**, correspondiente a la visita de renovación de la acreditación y extensión del alcance a la sociedad **ANALQUIM LTDA.**, mediante comunicación electrónica archivada con radicado N°20206010007891 del 27 de mayo de 2020, en el cual se señala la necesidad de realizar una visita para verificar la implementación de las acciones correctivas para el cierre de las no conformidades, conforme lo establece el Artículo 25 de la Resolución 0268 de 2015 proferida por el IDEAM.

Que el 8 de julio de 2020 el Instituto de Hidrología, Meteorología y Estudios Ambientales – IDEAM, mediante comunicación electrónica con radicado N°20206010010861 del 6 de julio de 2020, envió a la **ANALQUIM LTDA.**, la confirmación de las fechas para la realización de la visita de verificación de acciones correctivas para los hallazgos catalogados como no conformidades en la visita de evaluación de renovación de la acreditación y extensión del alcance.

Que el 22 de julio de 2020 mediante comunicación electrónica archivada con radicado N°20206010012031 del 22 de julio de 2020, el Instituto de Hidrología, Meteorología y Estudios Ambientales – IDEAM, envió a la sociedad **ANALQUIM LTDA.**, los documentos plan y cronograma para la visita de verificación de acciones correctivas, generada con ocasión de la visita de evaluación realizada para la renovación de la acreditación y extensión del alcance.

Que la visita de verificación de acciones correctivas para los hallazgos catalogados como no conformidades en la visita de evaluación de renovación y extensión de la acreditación en la matriz agua de la sociedad **ANALQUIM LTDA.**, se llevó a cabo del 11 al 13 de agosto de 2020, tal y como se advierte en los registros que obran en el radicado N°20206010012031 del expediente N°201860100100400075E, perteneciente a la Subdirección de Estudios Ambientales.

Que durante la visita de verificación de acciones correctivas para los hallazgos catalogados como no conformidades en la visita de evaluación de renovación de la acreditación y extensión del alcance, la sociedad **ANALQUIM LTDA.**, solicitó el retiro de las siguientes variables (Conforme reposa en los registros del radicado N°20209910052742 del 20 de agosto de 2020) y por tanto no serán tenidas en cuenta dentro del alcance del presente Acto Administrativo:

VARIABLES OE RENOVACIÓN:

Matriz Aire – Emisiones Generadas Por Fuentes Fijas:

Toma de muestra para la Determinación de las Emisiones de Material Particulado desde la Industria del Procesamiento de Asfalto y Mantos Asfalticos: U.S. EPA CFR, Título 40, Parte 60, Apéndice A-3, Método 5A.

Cue durante la visita de verificación de acciones correctivas para los hallazgos catalogados como no conformidades en la visita de evaluación de renovación de la acreditación y extensión del alcance, la sociedad **ANALQUIM LTDA.**, solicitó la modificación de las siguientes variables (Conforme reposa en los registros del radicado N°20209910052742 del 20 de agosto de 2020) y por tanto serán tenidas en cuenta dentro del alcance del presente Acto Administrativo:

MATRIZ	Cambiar de:	Cambiar por:
Residuos Peligrosos:	**Corrosividad (pH):** Electrométrico, U.S. EPA 9040C, Revisión 3, noviembre 2004 Modificado	**Corrosividad (pH):** Electrométrico, U.S. EPA 9040C, Revisión 3, noviembre 2004.

Cue mediante documento con radicado N°20209910049012 del 27 de julio de 2020, la sociedad **ANALQUIM LTDA.**, allegó al IDEAM los resultados de las pruebas de evaluación de desempeño para las variables, presentadas con el proveedor ERA, PT Report 060420G, con vigencia al 27 de julio de 2021.

Cue mediante documento con radicado N°20209910051062 del 10 de agosto de 2020, la sociedad **ANALQUIM LTDA.**, allegó al IDEAM los resultados de las pruebas de evaluación de desempeño para las variables, presentadas con el proveedor MERCK, Quick Turn: QT-0028587, con vigencia al 31 de julio de 2021 y Quick Turn: QT-0028350, con vigencia al 31 de julio de 2021.

Cue mediante documento con radicado N°20209910051582 del 12 de agosto de 2020, la sociedad **ANALQUIM LTDA.**, allegó al IDEAM los resultados de las pruebas de evaluación de desempeño para las variables, presentadas con el proveedor ERA, PT Report 060420I, con vigencia al 10 de agosto de 2021.

Cue mediante documento con radicado N°20209910055742 del 04 de septiembre de 2020, la sociedad **ANALQUIM LTDA.**, allegó al IDEAM los resultados de las pruebas de evaluación de desempeño para las variables, presentadas con el proveedor MERCK, Quick Turn: QT-0028585, con vigencia al 12 de agosto de 2021, Quick Turn: QT-0028571, con vigencia al 28 de agosto de 2021; y con el proveedor ERA, PT Report 080520F, con vigencia al 20 de agosto de 2021.

Cue mediante documento con radicado N°20209910056402 del 09 de septiembre de 2020, la sociedad **ANALQUIM LTDA.**, allegó al IOEAM los resultados de las pruebas de evaluación de desempeño para las variables, presentadas con el proveedor ERA, PT Report 060420H, con vigencia al 7 de septiembre de 2021.

Cue mediante documento con radicado N°20209910057772 del 17 de septiembre de 2020, la sociedad **ANALQUIM LTDA.**, allegó al IDEAM los resultados de las pruebas de evaluación de desempeño para las variables, presentadas con el proveedor MERCK, Quick Turn: QT-0028878, con vigencia al 27 de agosto de 2021 y Quick Turn: QT-0028879, con vigencia al 11 de septiembre de 2021.

Cue mediante oficio con radicado N°20206010017931 del 30 de septiembre del 2020, el Instituto de Hidrología, Meteorología y Estudios Ambientales – IDEAM, dio respuesta a la sociedad **ANALQUIM LTDA.**, indicando la procedencia a la solicitud con radicado N°20209910051252 del 11 de agosto del 2020, mediante el cual allegó la consulta realizada al Standard Methods y solicitó la modificación de las siguientes variables de renovación, por lo tanto serán tenidas en cuenta dentro del alcance del presente Acto Administrativo.

MATRIZ	Cambiar de:	Cambiar por:
Agua:	1. **Fenoles:** Limpieza – Fotométrico Directo, SM 5530 B, D. (*Ed.23rd*). 2. **Hidrocarburos:** Partición Infrarrojo, SM 5520 C, F. (*Ed.23rd*). 3. **Fenoles:** Limpieza – Extracción con Cloroformo, SM 5530 B, C. (*Ed.23rd*). 4. **Hidrocarburos:** Extracción Soxhlet, SM 5520 D, F. (*Ed.23rd*).	1. **Fenoles Totales:** Limpieza – Fotométrico Directo, SM 5530 B, D. (*Ed.23rd*). 2. **Hidrocarburos Totales:** Partición Infrarrojo, SM 5520 C, F. (*Ed.23rd*). 3. **Fenoles Totales:** Limpieza – Extracción con Cloroformo, SM 5530 B, C. (*Ed.23rd*). 4. **Hidrocarburos Totales:** Extracción Soxhlet, SM 5520 D, F. (*Ed.23rd*).

Que mediante oficio con radicado N°20206010021051 del 6 de noviembre del 2020, el Instituto de Hidrología, Meteorología y Estudios Ambientales – IDEAM, luego de realizada la respectiva consulta al Ministerio de Medio Ambiente y Desarrollo Sostenible, indicó que la siguiente variable de renovación será modificada y tenida en cuenta dentro del alcance del presente Acto Administrativo:

MATRIZ	Cambiar de:	Cambiar por:
Matriz Aire Calidad Del Aire	1. **Toma de Muestras y Análisis de Laboratorio para la Determinación de Dióxido de Nitrógeno NO_2:** U.S. EPA EQN-1277-026. Arsenito de Sodio	1. **Toma de Muestras y Análisis de Laboratorio para la Determinación de Dióxido de Nitrógeno NO_2:** U.S. EPA EQN-1277-026. Arsenito de Sodio. **NOTA:** <u>únicamente para comparación con tiempo de exposición anual</u>

Que el 10 de noviembre de 2020 el Instituto de Hidrología, Meteorología y Estudios Ambientales – IDEAM, emitió el informe de revisión de acciones correctivas para el trámite de renovación de la acreditación y extensión del alcance en la matriz agua, de la sociedad **ANALQUIM LTDA.**, mediante comunicación electrónica con radicado N°20206010021061 del 6 de noviembre de 2020.

Que, luego de verificadas las acciones correctivas para el cierre de las no conformidades de la visita de renovación de la acreditación y extensión del alcance de la sociedad **ANALQUIM LTDA.**, el Instituto de Hidrología, Meteorología y Estudios Ambientales – IDEAM, pudo comprobar que, para las siguientes variables, hay conformidad, según lo establecido en el informe con radicado N°20206010021061 del 6 de noviembre de 2020:

<u>VARIABLES DE RENOVACIÓN</u>

Matriz Agua:

1. **Alcalinidad Total:** Volumétrico, SM 2320 B. (*Ed.23rd*).
2. **Conductividad Eléctrica:** Método de laboratorio, SM 2510 B. (*Ed.23rd*).
3. **Cloruros:** Argentométrico, SM 4500-Cl^- B. (*Ed.23rd*).
4. **Calcio Disuelto:** Volumétrico con EDTA, SM 3500-Ca B. (*Ed.23rd*).
5. **Metales Totales [Calcio, Cobalto, Cadmio, Cobre, Cromo, Hierro, Litio, Magnesio, Manganeso, Níquel, Plata, Plomo, Potasio, Sodio, Zinc]:** Digestión Asistida con Microondas / Espectrometría de Absorción Atómica con Llama Directa Aire – Acetileno, SM 3030K Modificado, SM 3111 B. (*Ed.23rd*).
6. **Metales Disueltos [Cadmio, Cobre, Cromo, Hierro, Magnesio, Manganeso, Níquel, Plata, Plomo, Zinc]:** Filtración - Espectrometría de Absorción Atómica en Llama Directa Aire – Acetileno, SM 3030B, SM 3111 B. (*Ed.23rd*).
7. **Metales Totales [Arsénico, Selenio]:** Digestión Asistida por Microondas – Generación Continua de Hidruros / Espectrometría de Absorción Atómica, SM 3030 K Modificado, 3114 C. (*Ed.23rd*).
8. **Mercurio Total:** Espectrometría de Absorción Atómica – Vapor Frio, SM 3112 B Modificado. (*Ed.23rd*).
9. **Fluoruro:** Electrodo Ion Selectivo, SM 4500- F^- C. (*Ed.23rd*).
10. **Sulfato:** Turbidimétrico, SM 4500-SO_4^{2-} E. (*Ed.23rd*).

11. **Dureza Total:** Volumétrico con EDTA, SM 2340 C. *(Ed.23rd)*.
12. **Dureza Cálcica:** Volumétrico con EDTA, SM 3500-Ca B. *(Ed.23rd)*.
13. **Bicarbonato, Carbonato e Hidróxido:** Volumétrico, SM 2320 B. *(Ed.23rd)*.
14. **Nitrato:** Barrido Espectrofotométrico Ultravioleta, SM 4500-NO_3^- B. *(Ed.23rd)*.
15. **Nitrito:** Colorimétrico, SM 4500-NO_2^- B. *(Ed.23rd)*.
16. **Nitrógeno Amoniacal:** Destilación Preliminar – Volumétrico, SM 4500-NH_3 B, C. *(Ed.23rd)*.
17. **Nitrógeno Orgánico:** Cálculo entre Nitrógeno Kjeldahl y Nitrógeno Amoniacal, SM 4500-Norg A. *(Ed.23rd)*.
18. **Fosforo Reactivo Total (leído como Ortofosfato):** Cloruro Estañoso, SM 4500-P, D. *(Ed.23rd)*.
19. **Fosforo Total:** Digestión Ácido Nítrico-Sulfúrico, Método del Ácido Ascórbico, SM 4500-P B, E. *(Ed.23rd)*.
20. **Cromo Hexavalente Total:** Colorimétrico, SM 3500-Cr B. *(Ed.23rd)*.
21. **Sólidos Suspendidos Totales:** Secado a 103-105°C, SM 2540 D. *(Ed.23rd)*.
22. **Sólidos Disueltos Totales:** Secado a 180°C, SM 2540 C. *(Ed.23rd)*.
23. **Sólidos Totales:** Secado a 103-105°C, SM 2540 B. *(Ed.23rd)*.
24. **Sólidos Sedimentables:** Volumétrico, SM 2540 F. *(Ed.23rd)*.
25. **Coliformes Termotolerantes (Anteriormente Fecales):** Sustrato Enzimático – Multicelda, SM 9223 B. *(Ed.23rd)*. Modificado.
26. **Coliformes Totales:** Sustrato Enzimático – Multicelda, SM 9223 B. *(Ed.23rd)*.
27. ***Escherichia coli:*** Sustrato Enzimático – Multicelda, SM 9223 B. *(Ed.23rd)*.
28. **Huevos de helminto:** Método Bailenger Modificado, Análisis de Agua Residual para Uso en Agricultura – Manual de Laboratorio de Técnicas Parasitológicas y Bacteriológicas, OMS 1996.
29. **Bacterias Heterótrofas:** Conteo de Heterótrofos por placa extendida, SM 9215 C. *(Ed.23rd)*.
30. **Bacterias Patógenas (*Salmonella sp*):** *Salmonella sp*, Método Cuantitativo 9260 B,9. NMP *(Ed.23rd)*.
31. **Demanda Bioquímica de Oxígeno:** Ensayo DBO a 5 días – Electrodo de Membrana, SM 5210 B, 4500-O G. *(Ed.23rd)*.
32. **Demanda Química de Oxígeno:** Reflujo Abierto, SM 5220 B. *(Ed.23rd)*.
33. **Carbono Orgánico Total:** Combustión a Alta Temperatura, SM 5310 B. *(Ed.23rd)*.
34. **Sulfuro:** Yodométrico, SM 4500-S^{2-} F. *(Ed.23rd)*.
35. **Turbidez:** Nefelométrico, SM 2130 B. *(Ed.23rd)*.
36. **Acidez Total:** Volumétrico, SM 2310 B. *(Ed.23rd)*.
37. **Cianuro Total:** Tratamiento Preliminar – Destilación – Colorimétrico, SM 4500-CN^- B, C, E. *(Ed.23rd)*.
38. **Cianuro Libre y Disociable en Ácido Débil:** Cianuro Disociable en Ácido Débil - Colorimétrico, SM 4500-CN^- I, E. *(Ed.23rd)*.
39. **Fenoles Totales:** Limpieza – Fotométrico Directo, SM 5530 B, D. *(Ed.23rd)*.
40. **Surfactantes:** Surfactantes Aniónicos como SAAM, SM 5540 C. *(Ed.23rd)*.
41. **Color:** Comparación Visual, SM 2120 B. *(Ed.23rd)*.
42. **Color Real:** ISO 7887: 2011, Método B, Tercera Edición.
43. **Salinidad:** Conductividad Eléctrica, SM 2520 B. *(Ed.23rd)*.
44. **Aceites y Grasas:** Partición Infrarrojo, SM 5520 C. *(Ed.23rd)*.
45. **Aluminio:** Eriocromo cianina R, SM 3500-Al B.
46. **Compuestos Orgánicos Volátiles No Halogenados [Benceno, Etilbenceno, Tolueno, *o*-Xileno, m+*p*-Xileno]:** Compuestos Orgánicos Volátiles en Muestras de Distintas Matrices usando Análisis de Equilibrio *Headspace*, U.S. EPA 5021A, Revisión 1, junio 2003 - Cromatografía de Gases, U.S. EPA 8015C, Revisión 3, febrero 2007.
47. **Pesticidas Organoclorados [Aldrin, α-BHC, β-BHC, γ-BHC, δ-BHC, *cis*-Clordano, *trans*-Clordano, 4,4´-DDD, 4,4´-DDE, 4,4´-DDT, Dieldrin, Endosulfan I, Endosulfan II, Endosulfan Sulfato, Endrin Aldehido, Endrin Cetona, Endrin, Heptacloro, Heptacloro Epóxido, Metoxicloro]:** Extracción Liquido-Liquido en Embudo de Separación, US-EPA 3510C, Revisión 3, diciembre 1996 – Cromatografía de Gases, US-EPA 8081B, Revisión 2, febrero 2007.
48. **Pesticidas Organosfosforados [Metil-Azinfos, Bolstar(Sulprofos), Coumafos, Diazinon, Diclorvos, Fention, Mevinfos, Metil-paration, Ronnel, Estirofos, Demeton-O y S, Etoprophos, Fensulfotion, Forato, Merfos, Naled, Tokution (Protiofos), Tricloronato, Clorpirifos, Disulfoton]:** Extracción Liquido-Liquido en Embudo de Separación, US-EPA 3510C, Revisión 3, diciembre 1996 – Cromatografía de Gases, US-EPA 8141B, Revisión 2, febrero 2007.

49. **Bifenilos Policlorados [Aroclor 1016, Aroclor 1221, Aroclor 1232, Aroclor 1242, Aroclor 1248, Aroclor 1254, Aroclor 1260]:** Extracción Liquido-Liquido en Embudo de Separación, US-EPA 3510C – Cromatografía de Gases, US-EPA 8082A, Revisión 1, febrero 2007.
50. **Hidrocarburos Aromáticos Polinucleares (PAHs) [Acenafteno, Acenaftileno, Antraceno, Benzo(a)antraceno, Benzo(a)pireno, Benzo(b)fluoranteno, Benzo(k)fluoranteno, Benzo(ghi)perileno, Criseno, Dibenzo(a,h)antraceno, Fluoranteno, Fluoreno, Indenol(1,2,3-c,d)pireno, Fenantreno, Pireno, Naftaleno,]:** Extracción Liquido-Liquido en Embudo de Separación, US-EPA 3510C, Revisión 3, Diciembre 1996 – Cromatografía de Gases, US-EPA 8100, Revisión 0, Septiembre 1986.
51. **Compuestos Orgánicos No Halogenados (Hidrocarburos del Petróleo Rango GRO):** Compuestos Orgánicos Volátiles en Muestras de Distintas Matrices usando Análisis de Equilibrio *Headspace*, U.S. EPA 5021A, Revisión 1, junio 2003 - Cromatografía de Gases, US-EPA 8015C, Revisión 3, febrero 2007.
52. **Compuestos Orgánicos No Halogenados (Hidrocarburos del Petróleo Rango DRO):** Extracción Liquido-Liquido en Embudo de Separación, US-EPA 3510 C, Revisión 3, diciembre 1996 - Cromatografía EPA 8015 D, Revisión 4, junio 2003.
53. **Hidrocarburos Totales:** Partición Infrarrojo, SM 5520 C, F. *(Ed.23rd)*.
54. **Compuestos Orgánicos Halogenados Adsorbibles (AOX):** Determinación de Compuestos Orgánicos Halogenados Adsorbibles (AOX): Fotométrico. Procedimiento interno ANQ-ME-104.
55. **Toma de Muestra Simple o puntual (variables medidas en campo): pH** (SM 4500-H^+ B, *Ed.23rd*), **Temperatura** (SM 2550 B, *Ed.23rd*), **Conductividad Eléctrica** (SM 2510 B, *Ed.23rd*), **Oxígeno Disuelto** (SM 4500-O G, *Ed.23rd*), **Sólidos Sedimentables** (SM 2540 F, *Ed.23rd*), **Caudal** (Guía para el monitoreo de vertimientos, aguas superficiales y subterráneas del IDEAM).
56. **Toma de Muestra Compuesta (variables medidas en campo): pH** (SM 4500-H^+ B, *Ed.23rd*), **Temperatura** (SM 2550 B, *Ed.23rd*), **Conductividad Eléctrica** (SM 2510 B, *Ed.23rd*), **Oxígeno Disuelto** (SM 4500-O G, *Ed.23rd*), **Sólidos Sedimentables** (SM 2540 F, *Ed.23rd*), **Caudal** (Guía para el monitoreo de vertimientos, aguas superficiales y subterráneas del IDEAM).
57. **Toma de Muestra Integrada en cuerpo Lotico (variables medidas en campo): pH** (SM 4500-H^+ B, *Ed.23rd*), **Temperatura** (SM 2550 B, *Ed.23rd*), **Conductividad Eléctrica** (SM 2510 B, *Ed.23rd*), **Oxígeno Disuelto** (SM 4500-O G, *Ed.23rd*), **Sólidos Sedimentables** (SM 2540 F, *Ed.23rd*), **Caudal** (Guía para el monitoreo de vertimientos, aguas superficiales y subterráneas del IDEAM).
58. **Toma de Muestra Integrada en cuerpo Lentico (variables medidas en campo): pH** (SM 4500-H^+ B, *Ed.23rd*), **Temperatura** (SM 2550 B, *Ed.23rd*), **Conductividad Eléctrica** (SM 2510 B, *Ed.23rd*), **Oxígeno Disuelto** (SM 4500-O G, *Ed.23rd*), **Sólidos Sedimentables** (SM 2540 F, *Ed.23rd*).
59. **Toma de Muestra de Agua Subterránea (variables medidas en campo): pH** (SM 4500-H^+ B, *Ed.23rd*), **Temperatura** (SM 2550 B, *Ed.23rd*), **Conductividad Eléctrica** (SM 2510 B, *Ed.23rd*), **Oxígeno Disuelto** (SM 4500-O G, *Ed.23rd*).
60. **Nitrógeno Amoniacal:** Metodo de Fenato, SM 4500-NH_3 B, F. *(Ed.23rd)*.
61. **Nitrógeno Kjeldahl:** Semi-micro-Kjeldahl – Destilación y Volumétrico, SM 4500-Norg C, 4500-NH_3 B, C. *(Ed.23rd)*.
62. **Magnesio:** Calculo a partir de Dureza Total y Dureza Cálcica, SM 3500-Mg B. *(Ed.23rd)*.
63. **Fenoles Totales:** Limpieza – Extracción con Cloroformo, SM 5530 B, C. *(Ed.23rd)*.
64. **Aceites y Grasas:** Extracción Soxhlet, SM 5520 D. *(Ed.23rd)*.
65. **Hidrocarburos Totales:** Extracción Soxhlet, SM 5520 D, F. *(Ed.23rd)*.
66. **Formaldehído:** Método Propio Colorimétrico con Acetilacetona, Método de Ensayo para la Determinación de Formaldehído en Aguas ANQ-ME-105
67. **Compuestos Fenólicos por Cromatografía de Gases (Incluye compuestos Fenólicos Semivolátiles) [Fenol, 2-Clorofenol, 2-Nitrofenol, 2,4-Dimetilfenol, 2,4-Diclorofenol, 4-Cloro-3-Metilfenol, 2,4,6-Triclorofenol, 4-Nitrofenol, Pentaclorofenol]:** Extracción Liquido-Liquido EPA 3510 C, Rev. 3, diciembre 1996 - Cromatografía de Gases con Detector de Ionización de Llama (GC/FID), EPA 8041 A, Rev. 1, noviembre 2007.
68. **Coliformes Termotolerantes (antes fecales):** Fermentación Tubos Multiples, SM 9221 E. *(Ed.23rd)*.
69. **Dioxido de Carbono (In Situ):** Volumétrico SM 2310 B – Análisis inmediato o menor a 15 minutos después de tomada la muestra.
70. **Compuestos Orgánicos Volátiles Halogenados (Trihalometanos) [Bromodiclorometano, Bromoformo, Cloroformo, Dibromochlorometano]:** Cromatografía de gases con Detector de

Ionización de Llama, U.S. EPA 5021 A, Revisión 2, Julio 2014, U.S. EPA 8015C Modificado, Revisión 3, febrero de 2007.

Matriz Residuos Peligrosos:

1. **TCLP – Metales: [Cadmio, Cobre, Cromo, Plata, Plomo, Zinc]:** Lixiviación Característica para Toxicidad, U.S. EPA 1311, Rev. 0, Julio 1992, Espectrometría de Absorción Atómica por Llama Directa Aire – Acetileno SM 3111 B.
2. **TCLP – Mercurio:** Lixiviación Característica para Toxicidad, U.S. EPA 1311, Rev. 0, Julio 1992, Espectrometría de Absorción Atómica Vapor Frío, SM 3112 B Modificado.
3. **Corrosividad (pH):** Electrométrico, U.S. EPA 9040C, Revisión 3, noviembre 2004.

Matriz Biota:

1. **Fitoplancton: Toma de muestra y Análisis de Fitoplancton en cuerpo de agua Lotico y Lentico:** Gestión Ambiental. Calidad de Agua. Muestreo. Técnicas Generales de Muestreo para Estudios Biológicos. GTC 25:1995. Muestreo, Técnicas de Concentración, Técnica de Conteo. SM 10200 B, C, F.
2. **Zooplancton: Toma de muestra y Análisis de Zooplancton en cuerpo de agua Lótico y Léntico:** Gestión Ambiental. Calidad de Agua. Muestreo. Técnicas Generales de Muestreo para Estudios Biológicos. GTC 25:1995. Muestreo, Técnicas de Concentración, Técnica de Conteo. SM 10200 B, C, G.
3. **Perifiton: Toma de muestra y Análisis de Perifiton en cuerpo de agua Lotico y Lentico.** Gestión Ambiental. Calidad del Agua. Muestreo. Técnicas Generales de Muestreo para Estudios Biológicos. GTC 25:1995. Muestreo, Análisis, Interpretación y Reporte de Resultados, SM 10300 B, C, E. *Rapid Bioassessment Protocols For Use in Streams and Wadeable Rivers: Periphyton, Benthic Macroinvertebrates and Fish.* Cap. 6, 2nd Ed. EPA 841-B-99-002.
4. **Macroinvertebrados Bentónicos: Toma de muestra y Análisis de Macroinvertebrados Bénticos.** Gestión Ambiental. Calidad del Agua. Muestreo. Técnicas Generales de Muestreo para Estudios Biológicos. GTC 25:1995. *Rapid Bioassessment Protocols For Use in Streams and Wadeable Rivers: Periphyton, Benthic Macroinvertebrates and Fish.* Cap. 7, 2nd Ed. EPA 841-B-99-002. Muestreo, procesamiento y análisis de la muestra, SM 10300 B, C.
5. **Peces: Toma de muestra y Análisis de Peces en cuerpo de agua Lotico y Lentico:** Gestión Ambiental. Calidad del Agua. Muestreo. Técnicas Generales de Muestreo para Estudios Biológicos. GTC 25:1995. *Rapid Bioassessment Protocols For Use in Streams and Wadeable Rivers: Periphyton, Benthic Macroinvertebrates and Fish.* Cap. 8, 2nd Ed. EPA 841-B-99-002.
6. **Macrofitas Acuáticas: Toma de muestra y Análisis de Macrofitas en cuerpo de agua Lotico y Lentico:** Gestión Ambiental. Calidad del Agua. Muestreo. Técnicas Generales de Muestreo para Estudios Biológicos. GTC 25:1995. Muestreo Cuantitativo, SM 10400 D númeral 2b, subnumerales 1 y 3.
7. **Macroinvertebrados Asociados a Macrófitas: Toma de muestra y Análisis de Macroinvertebrados Asociados a Macrófitas en cuerpo de agua Lotico y Lentico:** Gestión Ambiental. Calidad del Agua. Muestreo. Técnicas Generales de Muestreo para Estudios Biológicos. GTC 25:1995. Muestreo, Análisis, Interpretación y Reporte de Resultados, SM 10500 B, C. *Rapid Bioassessment Protocols For Use in Streams and Wadeable Rivers: Periphyton, Benthic Macroinvertebrates and Fish.* Cap. 7, 2nd Ed. EPA 841-B-99-002.

Matriz Suelo:

1. **Humedad de Campo:** Gravimétrico, IGAC, 6ta Edición, 2006.
2. **Textura:** Calidad de Suelo, Determinación de la Textura por Bouyoucos, NTC 6299: 2018-11-28, Método B.
3. **pH:** pH en Suelo, U.S. EPA 9045D, Revisión 4, noviembre 2004.
4. **Conductividad Eléctrica:** Calidad del Suelo, Determinación de la Conductividad Eléctrica, NTC 5596, 2008-03-26, Método B.

5. **Capacidad de Intercambio Catiónico:** Calidad del Suelo, Determinación de la Capacidad de Intercambio Catiónico, NTC 5268, 2014-01-29.
6. **Fósforo Total:** Corrección por humedad, Gravimétrico, IGAC, 6ta Edición, 2006. Fusión con Nitrato de sodio/Nitrato de Potasio y cuantificación colorimétrica del Azul de molibdeno. Métodos Analíticos de Laboratorio de Suelos, IGAC, 6ta Edición, 2006.
7. **Metales [Cadmio, Cobalto, Cobre, Cromo, Hierro, Litio, Manganeso, Níquel, Plata, Potasio, Sodio, Zinc]:** Digestión Ácida Asistida con Microondas, U.S. EPA 3052, Revisión 0, diciembre 1996. Modificado - Espectrometría de Absorción Atómica en Llama Directa Aire – Acetileno, SM 3111 B.
8. **Muestreo:** Gestión Ambiental. Calidad de Suelo. Muestreo. Guía para el Diseño de Programas de Muestreo, NTC 4113-1:1997-07-23. Gestión Ambiental. Calidad del Suelo. Guía sobre Técnicas de Muestreo, NTC 4113-2:1997-07-23. Guía sobre el procedimiento para la investigación de sitios naturales, semi-naturales y cultivados, NTC 4113-4:2004-04-28, Gestión Ambiental. Suelo. Toma de Muestras de Suelos para Determinar Contaminación, NTC 3656:1994-11-23.
9. **Nitrógeno Amoniacal Extractable:** Nitrógeno Amoniacal: Calidad del Suelo, Determinación del Nitrógeno Amoniacal y Nitrógeno Nítrico, NTC 5595, 2008-03-26.
10. **Aceites y Grasas:** Material Extractable con n-Hexano, U.S. EPA 9071B, Revisión 2, abril 1998.
11. **Carbono Orgánico:** Calidad del Suelo. Determinación del Carbono Orgánico, NTC 5403 Método C, 2013-07-17.

Matriz Lodo:

1. **Metales [Arsénico]:** Digestión Ácida Asistida con Microondas, U.S. EPA 3052, Revisión 0, diciembre 1996 Modificado - Generación Continua de Hidruros / Espectrometría de Absorción Atómica, SM 3114 C.
2. **Metales [Cromo, Manganeso, Níquel, Plata, Plomo, Zinc]:** Digestión Ácida Asistida con Microondas, U.S. EPA 3052, Revisión 0, diciembre 1996 Modificado - Espectrometría de Absorción Atómica en Llama Directa Aire – Acetileno, SM 3111 B.

Matriz Sedimento Continental:

1. **Metales [Arsénico]:** Digestión Ácida Asistida con Microondas, U.S. EPA 3052, Revisión 0, diciembre 1996 Modificado - Generación Continua de Hidruros / Espectrometría de Absorción Atómica, SM 3114 C.
2. **Metales [Cromo, Cobre, Hierro, Manganeso]:** Digestión Ácida Asistida con Microondas, U.S. EPA 3052, Revisión 0, diciembre 1996 Modificado - Espectrometría de Absorción Atómica en Llama Directa Aire – Acetileno, SM 3111 B.
3. **Aceites y Grasas:** Material Extractable con n-Hexano, U.S. EPA 9071B, Revisión 2, abril 1998.
4. **Toma de Muestra de Sedimento:** Calidad del Agua. Muestreo. Parte 12. Guia para el Muestreo de Sedimentos de Fondo. NTC 5667-12:1998-11-26.

Matriz Aire – Emisiones Generadas Por Fuentes Fijas:

1. **Determinación de Puntos Transversos para Realizar Muestreo y Velocidad en Fuentes Estacionarias:** U.S. EPA CFR, Titulo 40, Parte 60, Apéndice A-1. Método 1.
2. **Determinación de Puntos Transversos para para Muestreo y Velocidad en Fuentes Estacionarias con Chimeneas o Ductos Pequeños:** U.S. EPA CFR, Titulo 40, Parte 60, Apéndice A-1. Método 1A.
3. **Determinación de Velocidad de Gas en Fuentes Estacionarias y Tasa de Flujo Volumétrica empleando el Tubo Pitot Tipo S:** U.S. EPA CFR, Titulo 40, Parte 60, Apéndice A-1. Método 2.
4. **Determinación de la Velocidad de Gas y Tasa de Flujo Volumétrica en Chimeneas o Ductos Pequeños (Tubo Pitot Estándar):** U.S. EPA CFR, Titulo 40, Parte 60, Apéndice A-1. Método 2C.
5. **Análisis de Gas para la Determinación de Peso Molecular Seco:** U.S. EPA CFR, Titulo 40, Parte 60, Apéndice A-2. Método 3.

6. **Determinación de la Concentración de Oxígeno y Dióxido de Carbono en Emisiones de Fuentes Estacionarias (Procedimiento del Analizador Instrumental):** U.S. EPA CFR, Titulo 40, Parte 60, Apéndice A-2. Método 3A.
7. **Análisis de Gas para la Determinación del Factor de Corrección de la Tasa de Emisión o Exceso de Aire:** U.S. EPA CFR, Titulo 40, Parte 60, Apéndice A-2. Método 3B.
8. **Determinación del Contenido de Humedad en Gases de Chimenea:** U.S. EPA CFR, Titulo 40, Parte 60, Apéndice A-3. Método 4.
9. **Toma de Muestra y análisis de laboratorio para la Determinación de las Emisiones de Material Particulado desde Fuentes Estacionarias:** U.S. EPA CFR, Titulo 40, Parte 60, Apéndice A-3. Método 5.
10. **Toma de Muestra y Análisis de Laboratorio para la Determinación de las Emisiones de Dióxido de Azufre desde Fuentes Estacionarias:** U.S. EPA CFR, Titulo 40, Parte 60, Apéndice A-4. Método 6.
11. **Toma de Muestra y análisis de laboratorio para la Determinación de las Emisiones de Óxidos de Nitrógeno desde Fuentes Estacionarias:** U.S. EPA CFR, Titulo 40, Parte 60, Apéndice A-4. Método 7.
12. **Toma de Muestra y Análisis de Laboratorio para la Determinación de las Emisiones de Dióxido de Azufre y Ácido Sulfúrico desde Fuentes Estacionarias.** U.S. EPA CFR, Titulo 40, Parte 60, Apéndice A-4. Método 8.
13. **Determinación Directa en Campo de las Emisiones de Monóxido de Carbono desde Fuentes Estacionarias (Procedimiento del Analizador Instrumental):** U.S. EPA CFR, Titulo 40, Parte 60, Apéndice A-4. Método 10.
14. **Toma de Muestra para la Medición de las Emisiones de Compuestos Orgánicos Gaseosos por Cromatografía de Gases:** U.S. EPA CFR, Titulo 40, Parte 60, Apéndice A-6. Método 18. (Cartuchos Absorbentes)
15. **Análisis para la Medición de las Emisiones de Compuestos Orgánicos Gaseosos por Cromatografía de Gases [Benceno, Etilbenceno, Tolueno, o-Xileno, m-Xileno+p-Xileno]:** U.S. EPA CFR, Titulo 40, Parte 60, Apéndice A-6. Método 18. Detección de ionización en llama (GC/FID). (Cartuchos Absorbentes)
16. **Toma de Muestra para la Determinación de Dibenzo-*p*-dioxinas Policloradas y Dibenzofuranos Policlorados desde Fuentes Estacionarias:** U.S. EPA CFR, Titulo 40, Parte 60, Apéndice A-7. Método 23.
17. **Determinación Directa en Campo de la Concentración Orgánica Gaseosa Total usando un Analizador Infrarrojo No Dispersivo:** U.S. EPA CFR, Titulo 40, Parte 60, Apéndice A-7. Método 25B.
18. **Toma de Muestra para la Determinación de las Emisiones de Haluros de Hidrogeno y Halógenos desde Fuentes Estacionarias:** U.S. EPA CFR, Titulo 40, Parte 60, Apéndice A-8, Método 26A. Método Isocinético.
19. **Toma de Muestra para la Determinación de las Emisiones de Metales desde Fuentes Estacionarias:** U.S. EPA CFR, Titulo 40, Parte 60, Apéndice A-8. Método 29.
20. **Análisis de Laboratorio para la Determinación de las Emisiones de Metales desde Fuentes Estacionarias [Plata, Zinc, Cadmio, Cobalto, Cromo, Cobre, Manganeso, Níquel, Plomo].** U.S. EPA CFR, Titulo 40, Parte 60, Apéndice A-8. Método 29. Espectrofotometría Llama Directa Aire – Acetileno SM 3111 B.
21. **Análisis de Laboratorio para la Determinación de las Emisiones de Metales desde Fuentes Estacionarias [Arsénico, Selenio].** U.S. EPA CFR, Titulo 40, Parte 60, Apéndice A-8. Método 29. Espectrofotometría de Absorción Atómica – Generación Continua de Hidruros SM 3114 C.

Matriz Aire – Calidad Del Aire:

1. **Toma de muestra para la Determinación de Material Particulado como PM_{10}:** U.S. EPA CFR Título 40, Parte 50, Capítulo I, Subcapítulo C, Apéndice J. Alto Volumen. Método de Referencia Manual: **RFPS-0202-141.**
2. **Análisis de Laboratorio para la Determinación de Material Particulado como PM_{10}:** U.S. EPA CFR Título 40, Parte 50, Capítulo I, Subcapítulo C, Apéndice J. Alto Volumen.
3. **Toma de Muestras y Análisis de Laboratorio para la Determinación de Dióxido de Azufre SO_2:** U.S. EPA CFR Título 40, Capítulo I, Subcapítulo C, Parte 50, Apéndice A-2. Pararrosanilina.

4. **Toma de Muestras y Análisis de Laboratorio para la Determinación de Dióxido de Nitrógeno NO_2:** U.S. EPA EQN-1277-026. Arsenito de Sodio. **NOTA:** únicamente para comparación con tiempo de exposición anual
5. **Toma de Muestras para la Determinación de Compuestos Orgánicos Volátiles (incluidos Hidrocarburos) en Aire Ambiente usando Muestreo Activo en Tubos Adsorbentes:** Compendio de métodos para la determinación de Compuestos orgánicos tóxicos en aire ambiente, 2da. Edición, método U.S. EPA-TO-17,1999.
6. **Toma de muestra y Análisis de Laboratorio para la Determinación de Material Particulado Suspendido:** U.S. EPA CFR Título 40, Capítulo I, Subcapítulo C, Parte 50, Apéndice B. Alto Volumen.
7. **Determinación Directa en campo de Monóxido de Carbono:** U.S. EPA CFR Título 40, Capítulo I, Subcapítulo C, Parte 50, Apéndice C. Infrarrojo No Dispersivo. Método de Referencia Automático: **RFCA-1093-093.**
8. **Determinación Directa en Campo de Dióxido de Nitrógeno en la Atmósfera:** US-EPA CFR Título 40, Capítulo I, Subcapítulo C, Parte 50, Apéndice F. Quimioluminiscencia Fase Gaseosa. Método de Referencia Automático: **RFNA-0506-157.**
9. **Determinación Directa en Campo de Material Particulado menor a 2.5 micras – $PM_{2.5}$:** Método Equivalente Automatizado: **EQPM-0311-195.**
10. **Determinación Directa en Campo de Material Particulado menor a 10 micras – PM_{10}:** Sistemas Automáticos de Medida para la Medición de la Concentración de Materia Particulada (PM_{10}), UNE-EN 16450, septiembre 2017.

Matriz Aire – Ruido:

1. **Emisión de Ruido:** Procedimiento de Medición para Emisiones de Ruido. Capítulo I, Anexo 3 de la Resolución 0627 del 7 de abril de 2006 del entonces Ministerio de Ambiente, Vivienda y Desarrollo Territorial.
2. **Ruido Ambiental:** Procedimiento de Medición para Ruido Ambiental. Capítulo II, Anexo 3 de la Resolución 0627 del 7 de abril de 2006 del entonces Ministerio de Ambiente, Vivienda y Desarrollo Territorial.

VARIABLES DE EXTENSIÓN

Matriz Residuos Peligrosos:

1. **Toma de muestra puntual en Residuos Peligrosos:** Resolución 0062 de 2007 del IDEAM, **Numeral 1.6.1.1.** Muestra de suelos superficiales recolectados con espátula, cuchara o pala, **Numeral 1.6.1.2** Solidos o sedimentos recolectados con un taladro manual, **Numeral 1.6.1.7** Recolección de sedimentos por medio de un sistema de dragado.

Matriz Lodo:

1. **Toma de Muestra de Lodo:** Calidad del Agua. Muestreo. Parte 13. Guía para el Muestreo de Lodos de Aguas Residuales y Plantas de Tratamiento de Aguas. NTC 5667-13:1998-07-22.

Que mediante documento con radicado N°20209910077312 del 15 de diciembre de 2020, la sociedad **ANALQUIM LTDA.**, allegó al IDEAM los resultados de las pruebas de evaluación de desempeño para las variables, presentadas con el proveedor MERCK, Quick Tum: QT-0028351, con vigencia al 10 de octubre de 2021, Quick Tum: QT-0028493, con vigencia al 19 de septiembre de 2021, Quick Tum: QT-0029429, con vigencia al 12 de noviembre de 2021, Quick Tum: QT-0029438, con vigencia al 12 de noviembre de 2021 y Quick Tum: QT-0029094, con vigencia al 18 de noviembre de 2021.

Que dando alcance a la resolución 0342 de 2020 *"Por medio de la cual se suspenden de manera transitoria los términos para la presentación de pruebas de evaluación de desempeño – ensayos de aptitud de los laboratorios ambientales acreditados por el IDEAM"* y conforme a lo resuelto en el artículo 2 de la mencionada resolución, el DEC contará con sesenta (60) días hábiles siguientes a la fecha en la que el Ministerio de Salud y Protección Social declare como superada la emergencia sanitaria, para presentar los ensayos de aptitud de las variables de renovación y extensión que a la fecha no se hayan allegado al instituto

Que en cumplimiento a lo dispuesto en el Artículo 29 de la Resolución N° 0268 de 2015 "Por medio de la cual modificó la Resolución No. 0176 de 2003 y 1754 de 2008, y se establecieron los requisitos y el procedimiento de acreditación de organismos de evaluación de la conformidad en matrices ambientales, bajo la norma NTC-ISO/EC 17025" y de acuerdo con el informe de evaluación IN SITU emitido mediante radicado N°20196010025101 del 16 de diciembre de 2019, por el Grupo de Acreditación de la Subdirección de Estudios Ambientales, este Instituto procederá a expedir el presente acto administrativo.

Que finalmente y según la información remitida, la sociedad **ANALQUIM LTDA.**, cumplió con todas las etapas y requisitos establecidos en la Resolución No. 0268 del 6 de marzo 2015, proferida por el Instituto de Hidrología, Meteorología y Estudios Ambientales – IDEAM para la Renovación y extensión de la acreditación solicitada.

Que los documentos de la solicitud y desarrollo del proceso de acreditación de la sociedad **ANALQUIM LTDA.**, reposan en la dependencia del Grupo de Acreditación de la Subdirección de Estudios Ambientales del IDEAM, en el expediente N°201860100100400075E

FUNDAMENTOS LEGALES

De acuerdo con lo establecido en el artículo 17 de la Ley 99 del 22 de diciembre de 1993, el Instituto de Hidrología, Meteorología y Estudios Ambientales, IDEAM, es el establecimiento público encargado del levantamiento y manejo de la información científica y técnica sobre los ecosistemas que forman parte del patrimonio ambiental del país, así como de establecer las bases técnicas para clasificar y zonificar el uso del territorio nacional para los fines de planificación y ordenamiento del territorio. Corresponde a este Instituto efectuar el seguimiento de los recursos biofísicos de la Nación, especialmente en lo referente a su contaminación y degradación, necesarios para la toma de decisiones de las autoridades ambientales.

Por lo que, con fundamento en este mandato, y en su condición de Entidad Estatal, el Instituto de Hidrología, Meteorología y Estudios Ambientales – IDEAM, debe dar plena aplicación, en el desarrollo de sus funciones, al derecho fundamental del debido proceso.

A través del Decreto 1076 del 26 de mayo de 2015 el Gobierno Nacional expidió el Decreto Único Reglamentado del Sector Ambiente y Desarrollo Sostenible, cuyo objeto es compilar la normatividad expedida por el Gobierno Nacional en ejercicio de las facultades reglamentarias conferidas por el numeral 11 del artículo 189 de la Constitución Política, para la cumplida ejecución de las leyes del sector Ambiente en el Artículo 2.2.8.9.1.5, estableció que el Instituto de Hidrología, Meteorología y Estudios Ambientales – IDEAM, es la Entidad competente para establecer los sistemas de referencia para la acreditación e inter calibración analítica de los laboratorios cuya actividad esté relacionada con la producción de datos e información de carácter físico, químico y biótico de la calidad del medio ambiente de la República de Colombia.

Así, de conformidad con el parágrafo 2 del Artículo 2.2.8.9.1.5 del Decreto arriba mencionado, los laboratorios que produzcan información cuantitativa, física, química y biótica para los estudios o análisis ambientales requeridos por las Autoridades Ambientales competentes, y los demás que produzcan información de carácter oficial relacionada con la calidad del medio ambiente y de los recursos naturales renovables, deberán poseer certificado de acreditación correspondiente otorgado mediante acto administrativo expedido por el IDEAM.

De conformidad con el numeral 13 del Artículo Décimo Quinto del Decreto 291 del 29 de enero de 2004, corresponde al IDEAM a través de la Subdirección de Estudios Ambientales, acreditar los laboratorios ambientales del sector público y privado que produzcan información física, química y biótica para los estudios o análisis ambientales, relacionada con la calidad del medio ambiente y de los recursos naturales renovables.

Que es así, como en desarrollo de esta competencia el Instituto de Hidrología, Meteorología, y Estudios Ambientales – IDEAM, expidió la Resolución N°268 del 11 de marzo de 2015, "Por la cual se modifica la Resoluciones N°176 de 2003 y 1754 de 2008, y se establecen los requisitos y el procedimiento de

acreditación de organismos de evaluación de la conformidad en matrices ambientales, bajo la norma NTC-ISO/IEC 17025 en Colombia".

En mérito de lo expuesto,

RESUELVE:

ARTÍCULO 1°- Renovar el alcance de la acreditación para producir información cuantitativa física, química y biótica para los estudios o análisis ambientales requeridos por las autoridades ambientales competentes y de carácter oficial, relacionada con la calidad del medio ambiente y de los recursos naturales renovables, a la sociedad **ANALQUIM LTDA.**, identificada con NIT 830.055.841-5 con domicilio en la Carrera 25 No. 73 – 60 / 66, en la cuidad de Bogotá, para las siguientes variables, bajo los lineamientos de norma NTC-ISO/IEC 17025 "Requisitos Generales de Competencia de Laboratorios de Ensayo y Calibración", versión 2017:

Matriz Agua:

1. **Alcalinidad Total:** Volumétrico, SM 2320 B. *(Ed.23rd).*
2. **Conductividad Eléctrica:** Método de laboratorio, SM 2510 B. *(Ed.23rd).*
3. **Cloruros:** Argentométrico, SM 4500-Cl^- B. *(Ed.23rd).*
4. **Calcio Disuelto:** Volumétrico con EDTA, SM 3500-Ca B. *(Ed.23rd).*
5. **Metales Totales [Calcio, Cobalto, Cadmio, Cobre, Cromo, Hierro, Litio, Magnesio, Manganeso, Níquel, Plata, Plomo, Potasio, Sodio, Zinc]:** Digestión Asistida con Microondas / Espectrometría de Absorción Atómica con Llama Directa Aire – Acetileno, SM 3030K Modificado, SM 3111 B. *(Ed.23rd).*
6. **Metales Disueltos [Cadmio, Cobre, Cromo, Hierro, Magnesio, Manganeso, Níquel, Plata, Plomo, Zinc]:** Filtración - Espectrometría de Absorción Atómica en Llama Directa Aire – Acetileno, SM 3030B, SM 3111 B. *(Ed.23rd).*
7. **Metales Totales [Arsénico, Selenio]:** Digestión Asistida por Microondas – Generación Continua de Hidruros / Espectrometría de Absorción Atómica, SM 3030 K Modificado, 3114 C. *(Ed.23rd).*
8. **Mercurio Total:** Espectrometría de Absorción Atómica – Vapor Frio, SM 3112 B Modificado. *(Ed.23rd).*
9. **Fluoruro:** Electrodo Ion Selectivo, SM 4500- F^- C. *(Ed.23rd).*
10. **Sulfato:** Turbidimétrico, SM 4500-SO_4^{2-} E. *(Ed.23rd).*
11. **Dureza Total:** Volumétrico con EDTA, SM 2340 C. *(Ed.23rd).*
12. **Dureza Cálcica:** Volumétrico con EDTA, SM 3500-Ca B. *(Ed.23rd).*
13. **Bicarbonato, Carbonato e Hidróxido:** Volumétrico, SM 2320 B. *(Ed.23rd).*
14. **Nitrato:** Barrido Espectrofotométrico Ultravioleta, SM 4500-NO_3^- B. *(Ed.23rd).*
15. **Nitrito:** Colorimétrico, SM 4500-NO_2^- B. *(Ed.23rd).*
16. **Nitrógeno Amoniacal:** Destilación Preliminar – Volumétrico, SM 4500-NH_3 B, C. *(Ed.23rd).*
17. **Nitrógeno Orgánico:** Cálculo entre Nitrógeno Kjeldahl y Nitrógeno Amoniacal, SM 4500-Norg A. *(Ed.23rd).*
18. **Fosforo Reactivo Total (leído como Drtofosfato):** Cloruro Estañoso, SM 4500-P, D. *(Ed.23rd).*
19. **Fosforo Total:** Digestión Ácido Nítrico-Sulfúrico, Método del Ácido Ascórbico, SM 4500-P B, E. *(Ed.23rd).*
20. **Cromo Hexavalente Total:** Colorimétrico, SM 3500-Cr B. *(Ed.23rd).*
21. **Sólidos Suspendidos Totales:** Secado a 103-105°C, SM 2540 D. *(Ed.23rd).*
22. **Sólidos Disueltos Totales:** Secado a 180°C, SM 2540 C. *(Ed.23rd).*
23. **Sólidos Totales:** Secado a 103-105°C, SM 2540 B. *(Ed.23rd).*
24. **Sólidos Sedimentables:** Volumétrico, SM 2540 F. *(Ed.23rd).*
25. **Coliformes Termotolerantes (Anteriormente Fecales):** Sustrato Enzimático – Multicelda, SM 9223 B. *(Ed.23rd).* Modificado.
26. **Coliformes Totales:** Sustrato Enzimático – Multicelda, SM 9223 B. *(Ed.23rd).*
27. ***Escherichia coli:*** Sustrato Enzimático – Multicelda, SM 9223 B. *(Ed.23rd).*
28. **Huevos de helminto:** Método Bailenger Modificado, Análisis de Agua Residual para Uso en Agricultura – Manual de Laboratorio de Técnicas Parasitológicas y Bacteriológicas, OMS 1996.
29. **Bacterias Heterótrofas:** Conteo de Heterótrofos por placa extendida, SM 9215 C. *(Ed.23rd).*

30. **Bacterias Patógenas (*Salmonella sp*):** *Salmonella sp*, Método Cuantitativo 9260 B,9. NMP *(Ed.23rd)*.
31. **Demanda Bioquímica de Oxígeno:** Ensayo DBO a 5 días – Electrodo de Membrana, SM 5210 B, 4500-O G. *(Ed.23rd)*.
32. **Demanda Química de Oxígeno:** Reflujo Abierto, SM 5220 B. *(Ed.23rd)*.
33. **Carbono Orgánico Total:** Combustión a Alta Temperatura, SM 5310 B. *(Ed.23rd)*.
34. **Sulfuro:** Yodométrico, SM 4500-S^{2-} F. *(Ed.23rd)*.
35. **Turbidez:** Nefelométrico, SM 2130 B. *(Ed.23rd)*.
36. **Acidez Total:** Volumétrico, SM 2310 B. *(Ed.23rd)*.
37. **Cianuro Total:** Tratamiento Preliminar – Destilación – Colorimétrico, SM 4500-CN^- B, C, E. *(Ed.23rd)*.
38. **Cianuro Libre y Disociable en Ácido Débil:** Cianuro Disociable en Ácido Débil - Colorimétrico, SM 4500-CN^-I, E. *(Ed.23rd)*.
39. **Fenoles Totales:** Limpieza – Fotométrico Directo, SM 5530 B, D. *(Ed.23rd)*.
40. **Surfactantes:** Surfactantes Aniónicos como SAAM, SM 5540 C. *(Ed.23rd)*.
41. **Color:** Comparación Visual, SM 2120 B. *(Ed.23rd)*.
42. **Color Real:** ISO 7887: 2011, Método B, Tercera Edición.
43. **Salinidad:** Conductividad Eléctrica, SM 2520 B. *(Ed.23rd)*.
44. **Aceites y Grasas:** Partición Infrarrojo, SM 5520 C. *(Ed.23rd)*.
45. **Aluminio:** Eriocromo cianina R, SM 3500-Al B.
46. **Compuestos Orgánicos Volátiles No Halogenados [Benceno, Etilbenceno, Tolueno, *o*-Xileno, m+*p*-Xileno]:** Compuestos Orgánicos Volátiles en Muestras de Distintas Matrices usando Análisis de Equilibrio *Headspace*, U.S. EPA 5021A, Revisión 1, junio 2003 - Cromatografía de Gases, U.S. EPA 8015C, Revisión 3, febrero 2007.
47. **Pesticidas Organoclorados [Aldrin, α-BHC, β-BHC, γ-BHC, δ-BHC, *cis*-Clordano, *trans*-Clordano, 4,4´-DDD, 4,4´-DDE, 4,4´-DDT, Dieldrin, Endosulfan I, Endosulfan II, Endosulfan Sulfato, Endrin Aldehido, Endrin Cetona, Endrin, Heptacloro, Heptacloro Epóxido, Metoxicloro]:** Extracción Liquido-Liquido en Embudo de Separación, US-EPA 3510C, Revisión 3, diciembre 1996 – Cromatografía de Gases, US-EPA 8081B, Revisión 2, febrero 2007.
48. **Pesticidas Organosfosforados [Metil-Azinfos, Bolstar(Sulprofos), Coumafos, Diazinon, Diclorvos, Fention, Mevinfos, Metil-paration, Ronnel, Estirofos, Demeton-O y S, Etoprophos, Fensulfotion, Forato, Merfos, Naled, Tokution (Protiofos), Tricloronato, Clorpirifos, Disulfoton]:** Extracción Liquido-Liquido en Embudo de Separación, US-EPA 3510C, Revisión 3, diciembre 1996 – Cromatografía de Gases, US-EPA 8141B, Revisión 2, febrero 2007.
49. **Bifenilos Policlorados [Aroclor 1016, Aroclor 1221, Aroclor 1232, Aroclor 1242, Aroclor 1248, Aroclor 1254, Aroclor 1260]:** Extracción Liquido-Liquido en Embudo de Separación, US-EPA 3510C – Cromatografía de Gases, US-EPA 8082A, Revisión 1, febrero 2007.
50. **Hidrocarburos Aromáticos Polinucleares (PAHs) [Acenafteno, Acenaftileno, Antraceno, Benzo(a)antraceno, Benzo(a)pireno, Benzo(b)fluoranteno, Benzo(k)fluoranteno, Benzo(ghi)perileno, Criseno, Dibenzo(a,h)antraceno, Fluoranteno, Fluoreno, Indenol(1,2,3-c,d)pireno, Fenantreno, Pireno, Naftaleno,]:** Extracción Liquido-Liquido en Embudo de Separación, US-EPA 3510C, Revisión 3, Diciembre 1996 – Cromatografía de Gases, US-EPA 8100, Revisión 0, Septiembre 1986.
51. **Compuestos Orgánicos No Halogenados (Hidrocarburos del Petróleo Rango GRO):** Compuestos Orgánicos Volátiles en Muestras de Distintas Matrices usando Análisis de Equilibrio *Headspace*, U.S. EPA 5021A, Revisión 1, junio 2003 - Cromatografía de Gases, US-EPA 8015C, Revisión 3, febrero 2007.
52. **Compuestos Orgánicos No Halogenados (Hidrocarburos del Petróleo Rango DRO):** Extracción Liquido-Liquido en Embudo de Separación, US-EPA 3510 C, Revisión 3, diciembre 1996 - Cromatografía EPA 8015 D, Revisión 4, junio 2003.
53. **Hidrocarburos Totales:** Partición Infrarrojo, SM 5520 C, F. *(Ed.23rd)*.
54. **Compuestos Orgánicos Halogenados Adsorbibles (AOX):** Determinación de Compuestos Orgánicos Halogenados Adsorbibles (AOX): Fotométrico. Procedimiento interno ANQ-ME-104.
55. **Toma de Muestra Simple o puntual (variables medidas en campo): pH** (SM 4500-H^+ B, *Ed.23rd*), **Temperatura** (SM 2550 B, *Ed.23rd*), **Conductividad Eléctrica** (SM 2510 B, *Ed.23rd*), **Oxígeno Disuelto** (SM 4500-O G, *Ed.23rd*), **Sólidos Sedimentables** (SM 2540 F, *Ed.23rd*), **Caudal** (Guía para el monitoreo de vertimientos, aguas superficiales y subterráneas del IDEAM).

56. **Toma de Muestra Compuesta (variables medidas en campo): pH** (SM 4500-H^+ B, *Ed.23rd*), **Temperatura** (SM 2550 B, *Ed.23rd*), **Conductividad Eléctrica** (SM 2510 B, *Ed.23rd*), **Oxígeno Disuelto** (SM 4500-O G, *Ed.23rd*), **Sólidos Sedimentables** (SM 2540 F, *Ed.23rd*), **Caudal** (Guía para el monitoreo de vertimientos, aguas superficiales y subterráneas del IDEAM).
57. **Toma de Muestra Integrada en cuerpo Lotico (variables medidas en campo): pH** (SM 4500-H^+ B, *Ed.23rd*), **Temperatura** (SM 2550 B, *Ed.23rd*), **Conductividad Eléctrica** (SM 2510 B, *Ed.23rd*), **Oxígeno Disuelto** (SM 4500-O G, *Ed.23rd*), **Sólidos Sedimentables** (SM 2540 F, *Ed.23rd*), **Caudal** (Guía para el monitoreo de vertimientos, aguas superficiales y subterráneas del IDEAM).
58. **Toma de Muestra Integrada en cuerpo Lentico (variables medidas en campo): pH** (SM 4500-H^+ B, *Ed.23rd*), **Temperatura** (SM 2550 B, *Ed.23rd*), **Conductividad Eléctrica** (SM 2510 B, *Ed.23rd*), **Oxígeno Disuelto** (SM 4500-O G, *Ed.23rd*), **Sólidos Sedimentables** (SM 2540 F, *Ed.23rd*).
59. **Toma de Muestra de Agua Subterránea (variables medidas en campo): pH** (SM 4500-H^+ B, *Ed.23rd*), **Temperatura** (SM 2550 B, *Ed.23rd*), **Conductividad Eléctrica** (SM 2510 B, *Ed.23rd*), **Oxígeno Disuelto** (SM 4500-O G, *Ed.23rd*).
60. **Nitrógeno Amoniacal:** Metodo de Fenato, SM 4500-NH_3 B, F. *(Ed.23rd)*.
61. **Nitrógeno Kjeldahl:** Semi-micro-Kjeldahl – Destilación y Volumétrico, SM 4500-Norg C, 4500-NH_3 B, C. *(Ed.23rd)*.
62. **Magnesio:** Calculo a partir de Dureza Total y Dureza Cálcica, SM 3500-Mg B. *(Ed.23rd)*.
63. **Fenoles Totales:** Limpieza – Extracción con Cloroformo, SM 5530 B, C. *(Ed.23rd)*.
64. **Aceites y Grasas:** Extracción Soxhlet, SM 5520 D. *(Ed.23rd)*.
65. **Hidrocarburos Totales:** Extracción Soxhlet, SM 5520 D, F. *(Ed.23rd)*.
66. **Formaldehído:** Método Propio Colorimétrico con Acetilacetona, Método de Ensayo para la Determinación de Formaldehído en Aguas ANQ-ME-105
67. **Compuestos Fenólicos por Cromatografía de Gases (Incluye compuestos Fenólicos Semivolátiles) [Fenol, 2-Clorofenol, 2-Nitrofenol, 2,4-Dimetilfenol, 2,4-Diclorofenol, 4-Cloro-3-Metilfenol, 2,4,6-Triclorofenol, 4-Nitrofenol, Pentaclorofenol]:** Extracción Líquido-Líquido EPA 3510 C, Rev. 3, diciembre 1996 - Cromatografía de Gases con Detector de Ionización de Llama (GC/FID), EPA 8041 A, Rev. 1, noviembre 2007.
68. **Coliformes Termotolerantes (antes fecales):** Fermentación Tubos Multiples, SM 9221 E. *(Ed.23rd)*.
69. **Dioxido de Carbono (In Situ):** Volumétrico SM 2310 B – Análisis inmediato o menor a 15 minutos después de tomada la muestra.
70. **Compuestos Orgánicos Volátiles Halogenados (Trihalometanos) [Bromodiclorometano, Bromoformo, Cloroformo, Dibromochlorometano]:** Cromatografía de gases con Detector de Ionización de Llama, U.S. EPA 5021 A, Revisión 2, Julio 2014, U.S. EPA 8015C Modificado, Revisión 3, febrero de 2007.

Matriz Residuos Peligrosos:

1. **TCLP – Metales: [Cadmio, Cobre, Cromo, Plata, Plomo, Zinc]:** Lixiviación Característica para Toxicidad, U.S. EPA 1311, Rev. 0, Julio 1992, Espectrometría de Absorción Atómica por Llama Directa Aire – Acetileno SM 3111 B.
2. **TCLP – Mercurio:** Lixiviación Característica para Toxicidad, U.S. EPA 1311, Rev. 0, Julio 1992, Espectrometría de Absorción Atómica Vapor Frio, SM 3112 B Modificado.
3. **Corrosividad (pH):** Electrométrico, U.S. EPA 9040C, Revisión 3, noviembre 2004.

Matriz Biota:

1. **Fitoplancton: Toma de muestra y Análisis de Fitoplancton en cuerpo de agua Lotico y Lentico:** Gestión Ambiental. Calidad de Agua. Muestreo. Técnicas Generales de Muestreo para Estudios Biológicos. GTC 25:1995. Muestreo, Técnicas de Concentración, Técnica de Conteo. SM 10200 B, C, F.
2. **Zooplancton: Toma de muestra y Análisis de Zooplancton en cuerpo de agua Lótico y Léntico:** Gestión Ambiental. Calidad de Agua. Muestreo. Técnicas Generales de Muestreo para

Estudios Biológicos. GTC 25:1995. Muestreo, Técnicas de Concentración, Técnica de Conteo. SM 10200 B, C, G.

3. **Perifiton: Toma de muestra y Análisis de Perifiton en cuerpo de agua Lotico y Lentico.** Gestión Ambiental. Calidad del Agua. Muestreo. Técnicas Generales de Muestreo para Estudios Biológicos. GTC 25:1995. Muestreo, Análisis, Interpretación y Reporte de Resultados, SM 10300 B, C, E. *Rapid Bioassessment Protocols For Use in Streams and Wadeable Rivers: Periphyton, Benthic Macroinvertebrates and Fish.* Cap. 6, 2nd Ed. EPA 841-B-99-002.
4. **Macroinvertebrados Bentónicos: Toma de muestra y Análisis de Macroinvertebrados Bénticos.** Gestión Ambiental. Calidad del Agua. Muestreo. Técnicas Generales de Muestreo para Estudios Biológicos. GTC 25:1995. *Rapid Bioassessment Protocols For Use in Streams and Wadeable Rivers: Periphyton, Benthic Macroinvertebrates and Fish.* Cap. 7, 2nd Ed. EPA 841-B-99-002. Muestreo, procesamiento y análisis de la muestra, SM 10300 B, C.
5. **Peces: Toma de muestra y Análisis de Peces en cuerpo de agua Lotico y Lentico:** Gestión Ambiental. Calidad del Agua. Muestreo. Técnicas Generales de Muestreo para Estudios Biológicos. GTC 25:1995. *Rapid Bioassessment Protocols For Use in Streams and Wadeable Rivers: Periphyton, Benthic Macroinvertebrates and Fish.* Cap. 8, 2nd Ed. EPA 841-B-99-002.
6. **Macrofitas Acuáticas: Toma de muestra y Análisis de Macrofitas en cuerpo de agua Lotico y Lentico:** Gestión Ambiental. Calidad del Agua. Muestreo. Técnicas Generales de Muestreo para Estudios Biológicos. GTC 25:1995. Muestreo Cuantitativo, SM 10400 D númeral 2b, subnumerales 1 y 3.
7. **Macroinvertebrados Asociados a Macrófitas: Toma de muestra y Análisis de Macroinvertebrados Asociados a Macrófitas en cuerpo de agua Lotico y Lentico:** Gestión Ambiental. Calidad del Agua. Muestreo. Técnicas Generales de Muestreo para Estudios Biológicos. GTC 25:1995. Muestreo, Análisis, Interpretación y Reporte de Resultados, SM 10500 B, C. *Rapid Bioassessment Protocols For Use in Streams and Wadeable Rivers: Periphyton, Benthic Macroinvertebrates and Fish.* Cap. 7, 2nd Ed. EPA 841-B-99-002.

Matriz Suelo:

1. **Humedad de Campo:** Gravimétrico, IGAC, 6ta Edición, 2006.
2. **Textura:** Calidad de Suelo, Determinación de la Textura por Bouyoucos, NTC 6299: 2018-11-28, Método B.
3. **pH:** pH en Suelo, U.S. EPA 9045D, Revisión 4, noviembre 2004.
4. **Conductividad Eléctrica:** Calidad del Suelo, Determinación de la Conductividad Eléctrica, NTC 5596, 2008-03-26, Método B.
5. **Capacidad de Intercambio Catiónico:** Calidad del Suelo, Determinación de la Capacidad de Intercambio Catiónico, NTC 5268, 2014-01-29.
6. **Fósforo Total:** Corrección por humedad, Gravimétrico, IGAC, 6ta Edición, 2006. Fusión con Nitrato de sodio/Nitrato de Potasio y cuantificación colorimétrica del Azul de molibdeno. Métodos Analíticos de Laboratorio de Suelos, IGAC, 6ta Edición, 2006.
7. **Metales [Cadmio, Cobalto, Cobre, Cromo, Hierro, Litio, Manganeso, Níquel, Plata, Potasio, Sodio, Zinc]:** Digestión Ácida Asistida con Microondas, U.S. EPA 3052, Revisión 0, diciembre 1996. Modificado - Espectrometría de Absorción Atómica en Llama Directa Aire – Acetileno, SM 3111 B.
8. **Muestreo:** Gestión Ambiental. Calidad de Suelo. Muestreo. Guía para el Diseño de Programas de Muestreo, NTC 4113-1:1997-07-23. Gestión Ambiental. Calidad del Suelo. Guía sobre Técnicas de Muestreo, NTC 4113-2:1997-07-23. Guía sobre el procedimiento para la investigación de sitios naturales, semi-naturales y cultivados, NTC 4113-4:2004-04-28, Gestión Ambiental. Suelo. Toma de Muestras de Suelos para Determinar Contaminación, NTC 3656:1994-11-23.
9. **Nitrógeno Amoniacal Extractable:** Nitrógeno Amoniacal: Calidad del Suelo, Determinación del Nitrógeno Amoniacal y Nitrógeno Nítrico, NTC 5595, 2008-03-26.
10. **Aceites y Grasas:** Material Extractable con n-Hexano, U.S. EPA 9071B, Revisión 2, abril 1998.
11. **Carbono Orgánico:** Calidad del Suelo. Determinación del Carbono Orgánico, NTC 5403 Método C, 2013-07-17.

Matriz Lodo:

1. **Metales [Arsénico]:** Digestión Ácida Asistida con Microondas, U.S. EPA 3052, Revisión 0, diciembre 1996 Modificado - Generación Continua de Hidruros / Espectrometría de Absorción Atómica, SM 3114 C.
2. **Metales [Cromo, Manganeso, Níquel, Plata, Plomo, Zinc]:** Digestión Ácida Asistida con Microondas, U.S. EPA 3052, Revisión 0, diciembre 1996 Modificado - Espectrometría de Absorción Atómica en Llama Directa Aire – Acetileno, SM 3111 B.

Matriz Sedimento Continental:

1. **Metales [Arsénico]:** Digestión Ácida Asistida con Microondas, U.S. EPA 3052, Revisión 0, diciembre 1996 Modificado - Generación Continua de Hidruros / Espectrometría de Absorción Atómica, SM 3114 C.
2. **Metales [Cromo, Cobre, Hierro, Manganeso]:** Digestión Ácida Asistida con Microondas, U.S. EPA 3052, Revisión 0, diciembre 1996 Modificado - Espectrometría de Absorción Atómica en Llama Directa Aire – Acetileno, SM 3111 B.
3. **Aceites y Grasas:** Material Extractable con n-Hexano, U.S. EPA 9071B, Revisión 2, abril 1998.
4. **Toma de Muestra de Sedimento:** Calidad del Agua. Muestreo. Parte 12. Guia para el Muestreo de Sedimentos de Fondo. NTC 5667-12:1998-11-26.

Matriz Aire – Emisiones Generadas Por Fuentes Fijas:

1. **Determinación de Puntos Transversos para Realizar Muestreo y Velocidad en Fuentes Estacionarias:** U.S. EPA CFR, Titulo 40, Parte 60, Apéndice A-1. Método 1.
2. **Determinación de Puntos Transversos para para Muestreo y Velocidad en Fuentes Estacionarias con Chimeneas o Ductos Pequeños:** U.S. EPA CFR, Titulo 40, Parte 60, Apéndice A-1. Método 1A.
3. **Determinación de Velocidad de Gas en Fuentes Estacionarias y Tasa de Flujo Volumétrica empleando el Tubo Pitot Tipo S:** U.S. EPA CFR, Titulo 40, Parte 60, Apéndice A-1. Método 2.
4. **Determinación de la Velocidad de Gas y Tasa de Flujo Volumétrica en Chimeneas o Ductos Pequeños (Tubo Pitot Estándar):** U.S. EPA CFR, Titulo 40, Parte 60, Apéndice A-1. Método 2C.
5. **Análisis de Gas para la Determinación de Peso Molecular Seco:** U.S. EPA CFR, Titulo 40, Parte 60, Apéndice A-2. Método 3.
6. **Determinación de la Concentración de Oxígeno y Dióxido de Carbono en Emisiones de Fuentes Estacionarias (Procedimiento del Analizador Instrumental):** U.S. EPA CFR, Titulo 40, Parte 60, Apéndice A-2. Método 3A.
7. **Análisis de Gas para la Determinación del Factor de Corrección de la Tasa de Emisión o Exceso de Aire:** U.S. EPA CFR, Titulo 40, Parte 60, Apéndice A-2. Método 3B.
8. **Determinación del Contenido de Humedad en Gases de Chimenea:** U.S. EPA CFR, Titulo 40, Parte 60, Apéndice A-3. Método 4.
9. **Toma de Muestra y análisis de laboratorio para la Determinación de las Emisiones de Material Particulado desde Fuentes Estacionarias:** U.S. EPA CFR, Titulo 40, Parte 60, Apéndice A-3. Método 5.
10. **Toma de Muestra y Análisis de Laboratorio para la Determinación de las Emisiones de Dióxido de Azufre desde Fuentes Estacionarias:** U.S. EPA CFR, Titulo 40, Parte 60, Apéndice A-4. Método 6.
11. **Toma de Muestra y análisis de laboratorio para la Determinación de las Emisiones de Óxidos de Nitrógeno desde Fuentes Estacionarias:** U.S. EPA CFR, Titulo 40, Parte 60, Apéndice A-4. Método 7.
12. **Toma de Muestra y Análisis de Laboratorio para la Determinación de las Emisiones de Dióxido de Azufre y Ácido Sulfúrico desde Fuentes Estacionarias.** U.S. EPA CFR, Titulo 40, Parte 60, Apéndice A-4. Método 8.
13. **Determinación Directa en Campo de las Emisiones de Monóxido de Carbono desde Fuentes Estacionarias (Procedimiento del Analizador Instrumental):** U.S. EPA CFR, Titulo 40, Parte 60, Apéndice A-4. Método 10.

14. **Toma de Muestra para la Medición de las Emisiones de Compuestos Orgánicos Gaseosos por Cromatografía de Gases:** U.S. EPA CFR, Título 40, Parte 60, Apéndice A-6. Método 18. (Cartuchos Absorbentes)
15. **Análisis para la Medición de las Emisiones de Compuestos Orgánicos Gaseosos por Cromatografía de Gases [Benceno, Etilbenceno, Tolueno, o-Xileno, m-Xileno+p-Xileno]:** U.S. EPA CFR, Título 40, Parte 60, Apéndice A-6. Método 18. Detección de ionización en llama (GC/FID). (Cartuchos Absorbentes)
16. **Toma de Muestra para la Determinación de Dibenzo-*p*-dioxinas Policloradas y Dibenzofuranos Policlorados desde Fuentes Estacionarias:** U.S. EPA CFR, Título 40, Parte 60, Apéndice A-7. Método 23.
17. **Determinación Directa en Campo de la Concentración Orgánica Gaseosa Total usando un Analizador Infrarrojo No Dispersivo:** U.S. EPA CFR, Título 40, Parte 60, Apéndice A-7. Método 25B.
18. **Toma de Muestra para la Determinación de las Emisiones de Haluros de Hidrogeno y Halógenos desde Fuentes Estacionarias:** U.S. EPA CFR, Título 40, Parte 60, Apéndice A-8, Método 26A. Método Isocinético.
19. **Toma de Muestra para la Determinación de las Emisiones de Metales desde Fuentes Estacionarias:** U.S. EPA CFR, Título 40, Parte 60, Apéndice A-8. Método 29.
20. **Análisis de Laboratorio para la Determinación de las Emisiones de Metales desde Fuentes Estacionarias [Plata, Zinc, Cadmio, Cobalto, Cromo, Cobre, Manganeso, Níquel, Plomo].** U.S. EPA CFR, Título 40, Parte 60, Apéndice A-8. Método 29. Espectrofotometría Llama Directa Aire – Acetileno SM 3111 B.
21. **Análisis de Laboratorio para la Determinación de las Emisiones de Metales desde Fuentes Estacionarias [Arsénico, Selenio].** U.S. EPA CFR, Título 40, Parte 60, Apéndice A-8. Método 29. Espectrofotometría de Absorción Atómica – Generación Continua de Hidruros SM 3114 C.

Matriz Aire – Calidad Del Aire:

1. **Toma de muestra para la Determinación de Material Particulado como PM_{10}:** U.S. EPA CFR Título 40, Parte 50, Capítulo I, Subcapítulo C, Apéndice J. Alto Volumen. Método de Referencia Manual: **RFPS-0202-141.**
2. **Análisis de Laboratorio para la Determinación de Material Particulado como PM_{10}:** U.S. EPA CFR Título 40, Parte 50, Capítulo I, Subcapítulo C, Apéndice J. Alto Volumen.
3. **Toma de Muestras y Análisis de Laboratorio para la Determinación de Dióxido de Azufre SO_2:** U.S. EPA CFR Título 40, Capítulo I, Subcapítulo C, Parte 50, Apéndice A-2. Pararrosanilina.
4. **Toma de Muestras y Análisis de Laboratorio para la Determinación de Dióxido de Nitrógeno NO_2:** U.S. EPA EQN-1277-026. Arsenito de Sodio. **NOTA:** <u>únicamente para comparación con tiempo de exposición anual</u>
5. **Toma de Muestras para la Determinación de Compuestos Orgánicos Volátiles (incluidos Hidrocarburos) en Aire Ambiente usando Muestreo Activo en Tubos Adsorbentes:** Compendio de métodos para la determinación de Compuestos orgánicos tóxicos en aire ambiente, 2da. Edición, método U.S. EPA-TO-17,1999.
6. **Toma de muestra y Análisis de Laboratorio para la Determinación de Material Particulado Suspendido:** U.S. EPA CFR Título 40, Capítulo I, Subcapítulo C, Parte 50, Apéndice B. Alto Volumen.
7. **Determinación Directa en campo de Monóxido de Carbono:** U.S. EPA CFR Título 40, Capítulo I, Subcapítulo C, Parte 50, Apéndice C. Infrarrojo No Dispersivo. Método de Referencia Automático: **RFCA-1093-093.**
8. **Determinación Directa en Campo de Dióxido de Nitrógeno en la Atmósfera:** US-EPA CFR Título 40, Capítulo I, Subcapítulo C, Parte 50, Apéndice F. Quimioluminiscencia Fase Gaseosa. Método de Referencia Automático: **RFNA-0506-157.**
9. **Determinación Directa en Campo de Material Particulado menor a 2.5 micras – $PM_{2.5}$:** Método Equivalente Automatizado: **EQPM-0311-195.**
10. **Determinación Directa en Campo de Material Particulado menor a 10 micras – PM_{10}:** Sistemas Automáticos de Medida para la Medición de la Concentración de Materia Particulada (PM_{10}), UNE-EN 16450, septiembre 2017.

Matriz Aire – Ruido:

1. **Emisión de Ruido:** Procedimiento de Medición para Emisiones de Ruido. Capítulo I, Anexo 3 de la Resolución 0627 del 7 de abril de 2006 del entonces Ministerio de Ambiente, Vivienda y Desarrollo Territorial.
2. **Ruido Ambiental:** Procedimiento de Medición para Ruido Ambiental. Capítulo II, Anexo 3 de la Resolución 0627 del 7 de abril de 2006 del entonces Ministerio de Ambiente, Vivienda y Desarrollo Territorial.

PARÁGRAFO: Los métodos relacionados anteriormente tienen como referencia el *Standard Methods for the Examination of Water and Wastewater, APHA – AWWA - WEF, 23rd edition 2017*, salvo en los casos en que se especifique directamente otra referencia bibliográfica.

PARÁGRAFO: La sociedad **ANALQUIM LTDA.**, contará con sesenta (60) días hábiles siguientes a la fecha en la que el Ministerio de Salud y Protección Social declare como superada la emergencia sanitaria, para presentar los ensayos de aptitud de las variables que fueron renovadas, por las razones expuestas en la parte considerativa del presente acto administrativo y que aún no han sido allegadas.

ARTÍCULO 2°.- Extender el alcance de la acreditación para producir información cuantitativa física, química y biótica para los estudios o análisis ambientales requeridos por las autoridades ambientales competentes y de carácter oficial, relacionada con la calidad del medio ambiente y de los recursos naturales renovables, a la sociedad **ANALQUIM LTDA.**, identificada con NIT 830.055.841-5 con domicilio en la Carrera 25 No. 73 – 60 / 66, en la cuidad de Bogotá, para las siguientes variables, bajo los lineamientos de la norma NTC-ISO/IEC 17025 "Requisitos Generales de Competencia de Laboratorios de Ensayo y Calibración", versión 2017:

Matriz Residuos Peligrosos:

1. **Toma de muestra puntual en Residuos Peligrosos:** Resolución 0062 de 2007 del IDEAM, **Numeral 1.6.1.1.** Muestra de suelos superficiales recolectados con espátula, cuchara o pala, **Numeral 1.6.1.2** Solidos o sedimentos recolectados con un taladro manual, **Numeral 1.6.1.7** Recolección de sedimentos por medio de un sistema de dragado.

Matriz Lodo:

1. **Toma de Muestra de Lodo:** Calidad del Agua. Muestreo. Parte 13. Guía para el Muestreo de Lodos de Aguas Residuales y Plantas de Tratamiento de Aguas. NTC 5667-13:1998-07-22.

PARÁGRAFO: Los métodos relacionados anteriormente tienen como referencia el *Standard Methods for the Examination of Water and Wastewater, APHA – AWWA - WEF, 23rd edition 2017*, salvo en los casos en que se especifique directamente otra referencia bibliográfica.

ARTÍCULO 3°.- Establecer que a partir de la ejecutoria del presente Acto Administrativo el alcance de la acreditación para producir información cuantitativa, física, química y biótica, para los estudios o análisis ambientales requeridos por las autoridades ambientales competentes y de carácter oficial relacionada con la calidad del medio ambiente y de los recursos naturales renovables de la sociedad **ANALQUIM LTDA.**, identificada con NIT 830.055.841-5 con domicilio en la Carrera 25 No. 73 – 60 / 66, en la cuidad de Bogotá, bajo los lineamientos de la norma NTC-ISO/IEC 17025 "Requisitos Generales de Competencia de Laboratorios de Ensayo y Calibración", versión 2017, contempla las siguientes variables:

Matriz Agua:

1. **Alcalinidad Total:** Volumétrico, SM 2320 B. *(Ed.23rd)*.
2. **Conductividad Eléctrica:** Método de laboratorio, SM 2510 B. *(Ed.23rd)*.
3. **Cloruros:** Argentométrico, SM 4500-Cl- B. *(Ed.23rd)*.
4. **Calcio Disuelto:** Volumétrico con EDTA, SM 3500-Ca B. *(Ed.23rd)*.
5. **Metales Totales [Calcio, Cobalto, Cadmio, Cobre, Cromo, Hierro, Litio, Magnesio, Manganeso, Níquel, Plata, Plomo, Potasio, Sodio, Zinc]:** Digestión Asistida con Microondas / Espectrometría de Absorción Atómica con Llama Directa Aire – Acetileno, SM 3030K Modificado, SM 3111 B. *(Ed.23rd)*.

6. **Metales Disueltos [Cadmio, Cobre, Cromo, Hierro, Magnesio, Manganeso, Níquel, Plata, Plomo, Zinc]:** Filtración - Espectrometría de Absorción Atómica en Llama Directa Aire – Acetileno, SM 3030B, SM 3111 B. *(Ed.23rd)*.
7. **Metales Totales [Arsénico, Selenio]:** Digestión Asistida por Microondas – Generación Continua de Hidruros / Espectrometría de Absorción Atómica, SM 3030 K Modificado, 3114 C. *(Ed.23rd)*.
8. **Mercurio Total:** Espectrometría de Absorción Atómica – Vapor Frio, SM 3112 B Modificado. *(Ed.23rd)*.
9. **Fluoruro:** Electrodo Ion Selectivo, SM 4500- F^- C. *(Ed.23rd)*.
10. **Sulfato:** Turbidimétrico, SM 4500-SO_4^{2-} E. *(Ed.23rd)*.
11. **Dureza Total:** Volumétrico con EDTA, SM 2340 C. *(Ed.23rd)*.
12. **Dureza Cálcica:** Volumétrico con EDTA, SM 3500-Ca B. *(Ed.23rd)*.
13. **Bicarbonato, Carbonato e Hidróxido:** Volumétrico, SM 2320 B. *(Ed.23rd)*.
14. **Nitrato:** Barrido Espectrofotométrico Ultravioleta, SM 4500-NO_3^- B. *(Ed.23rd)*.
15. **Nitrito:** Colorimétrico, SM 4500-NO_2^- B. *(Ed.23rd)*.
16. **Nitrógeno Amoniacal:** Destilación Preliminar – Volumétrico, SM 4500-NH_3 B, C. *(Ed.23rd)*.
17. **Nitrógeno Orgánico:** Cálculo entre Nitrógeno Kjeldahl y Nitrógeno Amoniacal, SM 4500-Norg A. *(Ed.23rd)*.
18. **Fosforo Reactivo Total (leído como Ortofosfato):** Cloruro Estañoso, SM 4500-P, D. *(Ed.23rd)*.
19. **Fosforo Total:** Digestión Ácido Nítrico-Sulfúrico, Método del Ácido Ascórbico, SM 4500-P B, E. *(Ed.23rd)*.
20. **Cromo Hexavalente Total:** Colorimétrico, SM 3500-Cr B. *(Ed.23rd)*.
21. **Sólidos Suspendidos Totales:** Secado a 103-105°C, SM 2540 D. *(Ed.23rd)*.
22. **Sólidos Disueltos Totales:** Secado a 180°C, SM 2540 C. *(Ed.23rd)*.
23. **Sólidos Totales:** Secado a 103-105°C, SM 2540 B. *(Ed.23rd)*.
24. **Sólidos Sedimentables:** Volumétrico, SM 2540 F. *(Ed.23rd)*.
25. **Coliformes Termotolerantes (Anteriormente Fecales):** Sustrato Enzimático – Multicelda, SM 9223 B. *(Ed.23rd)*. Modificado.
26. **Coliformes Totales:** Sustrato Enzimático – Multicelda, SM 9223 B. *(Ed.23rd)*.
27. ***Escherichia coli:*** Sustrato Enzimático – Multicelda, SM 9223 B. *(Ed.23rd)*.
28. **Huevos de helminto:** Método Bailenger Modificado, Análisis de Agua Residual para Uso en Agricultura – Manual de Laboratorio de Técnicas Parasitológicas y Bacteriológicas, OMS 1996.
29. **Bacterias Heterótrofas:** Conteo de Heterótrofos por placa extendida, SM 9215 C. *(Ed.23rd)*.
30. **Bacterias Patógenas (*Salmonella sp*):** *Salmonella sp*, Método Cuantitativo 9260 B,9. NMP *(Ed.23rd)*.
31. **Demanda Bioquímica de Oxígeno:** Ensayo DBO a 5 días – Electrodo de Membrana, SM 5210 B, 4500-O G. *(Ed.23rd)*.
32. **Demanda Química de Oxígeno:** Reflujo Abierto, SM 5220 B. *(Ed.23rd)*.
33. **Carbono Orgánico Total:** Combustión a Alta Temperatura, SM 5310 B. *(Ed.23rd)*.
34. **Sulfuro:** Yodométrico, SM 4500-S^{2-} F. *(Ed.23rd)*.
35. **Turbidez:** Nefelométrico, SM 2130 B. *(Ed.23rd)*.
36. **Acidez Total:** Volumétrico, SM 2310 B. *(Ed.23rd)*.
37. **Cianuro Total:** Tratamiento Preliminar – Destilación – Colorimétrico, SM 4500-CN^- B, C, E. *(Ed.23rd)*.
38. **Cianuro Libre y Disociable en Ácido Débil:** Cianuro Disociable en Ácido Débil - Colorimétrico, SM 4500-CN^- I, E. *(Ed.23rd)*.
39. **Fenoles Totales:** Limpieza – Fotométrico Directo, SM 5530 B, D. *(Ed.23rd)*.
40. **Surfactantes:** Surfactantes Aniónicos como SAAM, SM 5540 C. *(Ed.23rd)*.
41. **Color:** Comparación Visual, SM 2120 B. *(Ed.23rd)*.
42. **Color Real:** ISO 7887: 2011, Método B, Tercera Edición.
43. **Salinidad:** Conductividad Eléctrica, SM 2520 B. *(Ed.23rd)*.
44. **Aceites y Grasas:** Partición Infrarrojo, SM 5520 C. *(Ed.23rd)*.
45. **Aluminio:** Eriocromo cianina R, SM 3500-Al B.
46. **Compuestos Orgánicos Volátiles No Halogenados [Benceno, Etilbenceno, Tolueno, *o*-Xileno, m+*p*-Xileno]:** Compuestos Orgánicos Volátiles en Muestras de Distintas Matrices usando Análisis de Equilibrio *Headspace*, U.S. EPA 5021A, Revisión 1, junio 2003 - Cromatografía de Gases, U.S. EPA 8015C, Revisión 3, febrero 2007.
47. **Pesticidas Organoclorados [Aldrin, α-BHC, β-BHC, γ-BHC, δ-BHC, *cis*-Clordano, *trans*-Clordano, 4,4´-DDD, 4,4´-DDE, 4,4´-DDT, Dieldrin, Endosulfan I, Endosulfan II, Endosulfan**

Sulfato, Endrin Aldehido, Endrin Cetona, Endrin, Heptacloro, Heptacloro Epóxido, Metoxicloro]: Extracción Liquido-Liquido en Embudo de Separación, US-EPA 3510C, Revisión 3, diciembre 1996 – Cromatografía de Gases, US-EPA 8081B, Revisión 2, febrero 2007.

48. **Pesticidas Organosfosforados [Metil-Azinfos, Bolstar(Sulprofos), Coumafos, Diazinon, Diclorvos, Fention, Mevinfos, Metil-paration, Ronnel, Estirofos, Demeton-O y S, Etoprophos, Fensulfotion, Forato, Merfos, Naled, Tokution (Protiofos), Tricloronato, Clorpirifos, Disulfoton]:** Extracción Liquido-Liquido en Embudo de Separación, US-EPA 3510C, Revisión 3, diciembre 1996 – Cromatografía de Gases, US-EPA 8141B, Revisión 2, febrero 2007.
49. **Bifenilos Policlorados [Aroclor 1016, Aroclor 1221, Aroclor 1232, Aroclor 1242, Aroclor 1248, Aroclor 1254, Aroclor 1260]:** Extracción Liquido-Liquido en Embudo de Separación, US-EPA 3510C – Cromatografía de Gases, US-EPA 8082A, Revisión 1, febrero 2007.
50. **Hidrocarburos Aromáticos Polinucleares (PAHs) [Acenafteno, Acenaftileno, Antraceno, Benzo(a)antraceno, Benzo(a)pireno, Benzo(b)fluoranteno, Benzo(k)fluoranteno, Benzo(ghi)perileno, Criseno, Dibenzo(a,h)antraceno, Fluoranteno, Fluoreno, Indenol(1,2,3-c,d)pireno, Fenantreno, Pireno, Naftaleno,]:** Extracción Liquido-Liquido en Embudo de Separación, US-EPA 3510C, Revisión 3, Diciembre 1996 – Cromatografía de Gases, US-EPA 8100, Revisión 0, Septiembre 1986.
51. **Compuestos Orgánicos No Halogenados (Hidrocarburos del Petróleo Rango GRO):** Compuestos Orgánicos Volátiles en Muestras de Distintas Matrices usando Análisis de Equilibrio *Headspace*, U.S. EPA 5021A, Revisión 1, junio 2003 - Cromatografía de Gases, US-EPA 8015C, Revisión 3, febrero 2007.
52. **Compuestos Orgánicos No Halogenados (Hidrocarburos del Petróleo Rango DRO):** Extracción Liquido-Liquido en Embudo de Separación, US-EPA 3510 C, Revisión 3, diciembre 1996 - Cromatografía EPA 8015 D, Revisión 4, junio 2003.
53. **Hidrocarburos Totales:** Partición Infrarrojo, SM 5520 C, F. *(Ed.23rd)*.
54. **Compuestos Orgánicos Halogenados Adsorbibles (AOX):** Determinación de Compuestos Orgánicos Halogenados Adsorbibles (AOX): Fotométrico. Procedimiento interno ANQ-ME-104.
55. **Toma de Muestra Simple o puntual (variables medidas en campo): pH** (SM 4500-H^+ B, *Ed.23rd*), **Temperatura** (SM 2550 B, *Ed.23rd*), **Conductividad Eléctrica** (SM 2510 B, *Ed.23rd*), **Oxígeno Disuelto** (SM 4500-O G, *Ed.23rd*), **Sólidos Sedimentables** (SM 2540 F, *Ed.23rd*), **Caudal** (Guía para el monitoreo de vertimientos, aguas superficiales y subterráneas del IDEAM).
56. **Toma de Muestra Compuesta (variables medidas en campo): pH** (SM 4500-H^+ B, *Ed.23rd*), **Temperatura** (SM 2550 B, *Ed.23rd*), **Conductividad Eléctrica** (SM 2510 B, *Ed.23rd*), **Oxígeno Disuelto** (SM 4500-O G, *Ed.23rd*), **Sólidos Sedimentables** (SM 2540 F, *Ed.23rd*), **Caudal** (Guía para el monitoreo de vertimientos, aguas superficiales y subterráneas del IDEAM).
57. **Toma de Muestra Integrada en cuerpo Lotico (variables medidas en campo): pH** (SM 4500-H^+ B, *Ed.23rd*), **Temperatura** (SM 2550 B, *Ed.23rd*), **Conductividad Eléctrica** (SM 2510 B, *Ed.23rd*), **Oxígeno Disuelto** (SM 4500-O G, *Ed.23rd*), **Sólidos Sedimentables** (SM 2540 F, *Ed.23rd*), **Caudal** (Guía para el monitoreo de vertimientos, aguas superficiales y subterráneas del IDEAM).
58. **Toma de Muestra Integrada en cuerpo Lentico (variables medidas en campo): pH** (SM 4500-H^+ B, *Ed.23rd*), **Temperatura** (SM 2550 B, *Ed.23rd*), **Conductividad Eléctrica** (SM 2510 B, *Ed.23rd*), **Oxígeno Disuelto** (SM 4500-O G, *Ed.23rd*), **Sólidos Sedimentables** (SM 2540 F, *Ed.23rd*).
59. **Toma de Muestra de Agua Subterránea (variables medidas en campo): pH** (SM 4500-H^+ B, *Ed.23rd*), **Temperatura** (SM 2550 B, *Ed.23rd*), **Conductividad Eléctrica** (SM 2510 B, *Ed.23rd*), **Oxígeno Disuelto** (SM 4500-O G, *Ed.23rd*).
60. **Nitrógeno Amoniacal:** Metodo de Fenato, SM 4500-NH_3 B, F. *(Ed.23rd)*.
61. **Nitrógeno Kjeldahl:** Semi-micro-Kjeldahl – Destilación y Volumétrico, SM 4500-Norg C, 4500-NH_3 B, C. *(Ed.23rd)*.
62. **Magnesio:** Calculo a partir de Dureza Total y Dureza Cálcica, SM 3500-Mg B. *(Ed.23rd)*.
63. **Fenoles Totales:** Limpieza – Extracción con Cloroformo, SM 5530 B, C. *(Ed.23rd)*.
64. **Aceites y Grasas:** Extracción Soxhlet, SM 5520 D. *(Ed.23rd)*.
65. **Hidrocarburos Totales:** Extracción Soxhlet, SM 5520 D, F. *(Ed.23rd)*.
66. **Formaldehído:** Método Propio Colorimétrico con Acetilacetona, Método de Ensayo para la Determinación de Formaldehído en Aguas ANQ-ME-105
67. **Compuestos Fenólicos por Cromatografía de Gases (Incluye compuestos Fenólicos Semivolátiles) [Fenol, 2-Clorofenol, 2-Nitrofenol, 2,4-Dimetilfenol, 2,4-Diclorofenol, 4-**

Cloro-3-Metilfenol, 2,4,6-Triclorofenol, 4-Nitrofenol, Pentactorofenol]: Extracción Líquido-Líquido EPA 3510 C, Rev. 3, diciembre 1996 - Cromatografía de Gases con Detector de Ionización de Llama (GC/FID), EPA 8041 A, Rev. 1, noviembre 2007.

68. **Coliformes Termotolerantes (antes fecales):** Fermentación Tubos Multiples, SM 9221 E. *(Ed.23rd)*.
69. **Dióxido de Carbono (In Situ):** Volumétrico SM 2310 B – Análisis inmediato o menor a 15 minutos después de tomada la muestra.
70. **Compuestos Orgánicos Volátiles Halogenados (Trihalometanos) [Bromodiclorometano, Bromoformo, Cloroformo, Dibromochlorometano]:** Cromatografía de gases con Detector de Ionización de Llama, U.S. EPA 5021 A, Revisión 2, Julio 2014, U.S. EPA 8015C Modificado, Revisión 3, febrero de 2007.

Matriz Residuos Peligrosos:

1. **TCLP – Metales: [Cadmio, Cobre, Cromo, Plata, Plomo, Zinc]:** Lixiviación Característica para Toxicidad, U.S. EPA 1311, Rev. 0, Julio 1992, Espectrometría de Absorción Atómica por Llama Directa Aire – Acetileno SM 3111 B.
2. **TCLP – Mercurio:** Lixiviación Característica para Toxicidad, U.S. EPA 1311, Rev. 0, Julio 1992, Espectrometría de Absorción Atómica Vapor Frio, SM 3112 B Modificado.
3. **Corrosividad (pH):** Electrométrico, U.S. EPA 9040C, Revisión 3, noviembre 2004.
4. **Toma de muestra puntual en Residuos Peligrosos:** Resolución 0062 de 2007 del IDEAM, **Numeral 1.6.1.1.** Muestra de suelos superficiales recolectados con espátula, cuchara o pala, **Numeral 1.6.1.2** Solidos o sedimentos recolectados con un taladro manual, **Numeral 1.6.1.7** Recolección de sedimentos por medio de un sistema de dragado.

Matriz Biota:

1. **Fitoplancton: Toma de muestra y Análisis de Fitoplancton en cuerpo de agua Lotico y Lentico:** Gestión Ambiental. Calidad de Agua. Muestreo. Técnicas Generales de Muestreo para Estudios Biológicos. GTC 25:1995. Muestreo, Técnicas de Concentración, Técnica de Conteo. SM 10200 B, C, F.
2. **Zooplancton: Toma de muestra y Análisis de Zooplancton en cuerpo de agua Lótico y Léntico:** Gestión Ambiental. Calidad de Agua. Muestreo. Técnicas Generales de Muestreo para Estudios Biológicos. GTC 25:1995. Muestreo, Técnicas de Concentración, Técnica de Conteo. SM 10200 B, C, G.
3. **Perifiton: Toma de muestra y Análisis de Perifiton en cuerpo de agua Lotico y Lentico.** Gestión Ambiental. Calidad del Agua. Muestreo. Técnicas Generales de Muestreo para Estudios Biológicos. GTC 25:1995. Muestreo, Análisis, Interpretación y Reporte de Resultados, SM 10300 B, C, E. *Rapid Bioassessment Protocols For Use in Streams and Wadeable Rivers: Periphyton, Benthic Macroinvertebrates and Fish.* Cap. 6, 2nd Ed. EPA 841-B-99-002.
4. **Macroinvertebrados Bentónicos: Toma de muestra y Análisis de Macroinvertebrados Bénticos.** Gestión Ambiental. Calidad del Agua. Muestreo. Técnicas Generales de Muestreo para Estudios Biológicos. GTC 25:1995. *Rapid Bioassessment Protocols For Use in Streams and Wadeable Rivers: Periphyton, Benthic Macroinvertebrates and Fish.* Cap. 7, 2nd Ed. EPA 841-B-99-002. Muestreo, procesamiento y análisis de la muestra, SM 10300 B, C.
5. **Peces: Toma de muestra y Análisis de Peces en cuerpo de agua Lotico y Lentico:** Gestión Ambiental. Calidad del Agua. Muestreo. Técnicas Generales de Muestreo para Estudios Biológicos. GTC 25:1995. *Rapid Bioassessment Protocols For Use in Streams and Wadeable Rivers: Periphyton, Benthic Macroinvertebrates and Fish.* Cap. 8, 2nd Ed. EPA 841-B-99-002.
6. **Macrofitas Acuáticas: Toma de muestra y Análisis de Macrofitas en cuerpo de agua Lotico y Lentico:** Gestión Ambiental. Calidad del Agua. Muestreo. Técnicas Generales de Muestreo para Estudios Biológicos. GTC 25:1995. Muestreo Cuantitativo, SM 10400 D númeral 2b, subnumerales 1 y 3.
7. **Macroinvertebrados Asociados a Macrófitas: Toma de muestra y Análisis de Macroinvertebrados Asociados a Macrófitas en cuerpo de agua Lotico y Lentico:** Gestión Ambiental. Calidad del Agua. Muestreo. Técnicas Generales de Muestreo para Estudios Biológicos. GTC 25:1995. Muestreo, Análisis, Interpretación y Reporte de Resultados, SM 10500

B, C. *Rapid Bioassessment Protocols For Use in Streams and Wadeable Rivers: Periphyton, Benthic Macroinvertebrates and Fish.* Cap. 7, 2nd Ed. EPA 841-B-99-002.

Matriz Suelo:

1. **Humedad de Campo:** Gravimétrico, IGAC, 6ta Edición, 2006.
2. **Textura:** Calidad de Suelo, Determinación de la Textura por Bouyoucos, NTC 6299: 2018-11-28, Método B.
3. **pH:** pH en Suelo, U.S. EPA 9045D, Revisión 4, noviembre 2004.
4. **Conductividad Eléctrica:** Calidad del Suelo, Determinación de la Conductividad Eléctrica, NTC 5596, 2008-03-26, Método B.
5. **Capacidad de Intercambio Catiónico:** Calidad del Suelo, Determinación de la Capacidad de Intercambio Catiónico, NTC 5268, 2014-01-29.
6. **Fósforo Total:** Corrección por humedad, Gravimétrico, IGAC, 6ta Edición, 2006. Fusión con Nitrato de sodio/Nitrato de Potasio y cuantificación colorimétrica del Azul de molibdeno. Métodos Analíticos de Laboratorio de Suelos, IGAC, 6ta Edición, 2006.
7. **Metales [Cadmio, Cobalto, Cobre, Cromo, Hierro, Litio, Manganeso, Níquel, Plata, Potasio, Sodio, Zinc]:** Digestión Ácida Asistida con Microondas, U.S. EPA 3052, Revisión 0, diciembre 1996. Modificado - Espectrometría de Absorción Atómica en Llama Directa Aire – Acetileno, SM 3111 B.
8. **Muestreo:** Gestión Ambiental. Calidad de Suelo. Muestreo. Guía para el Diseño de Programas de Muestreo, NTC 4113-1:1997-07-23. Gestión Ambiental. Calidad del Suelo. Guía sobre Técnicas de Muestreo, NTC 4113-2:1997-07-23. Guía sobre el procedimiento para la investigación de sitios naturales, semi-naturales y cultivados, NTC 4113-4:2004-04-28, Gestión Ambiental. Suelo. Toma de Muestras de Suelos para Determinar Contaminación, NTC 3656:1994-11-23.
9. **Nitrógeno Amoniacal Extractable:** Nitrógeno Amoniacal: Calidad del Suelo, Determinación del Nitrógeno Amoniacal y Nitrógeno Nítrico, NTC 5595, 2008-03-26.
10. **Aceites y Grasas:** Material Extractable con n-Hexano, U.S. EPA 9071B, Revisión 2, abril 1998.
11. **Carbono Orgánico:** Calidad del Suelo. Determinación del Carbono Orgánico, NTC 5403 Método C, 2013-07-17.

Matriz Lodo:

1. **Metales [Arsénico]:** Digestión Ácida Asistida con Microondas, U.S. EPA 3052, Revisión 0, diciembre 1996 Modificado - Generación Continua de Hidruros / Espectrometría de Absorción Atómica, SM 3114 C.
2. **Metales [Cromo, Manganeso, Níquel, Plata, Plomo, Zinc]:** Digestión Ácida Asistida con Microondas, U.S. EPA 3052, Revisión 0, diciembre 1996 Modificado - Espectrometría de Absorción Atómica en Llama Directa Aire – Acetileno, SM 3111 B.
3. **Toma de Muestra de Lodo:** Calidad del Agua. Muestreo. Parte 13. Guía para el Muestreo de Lodos de Aguas Residuales y Plantas de Tratamiento de Aguas. NTC 5667-13:1998-07-22.

Matriz Sedimento Continental:

1. **Metales [Arsénico]:** Digestión Ácida Asistida con Microondas, U.S. EPA 3052, Revisión 0, diciembre 1996 Modificado - Generación Continua de Hidruros / Espectrometría de Absorción Atómica, SM 3114 C.
2. **Metales [Cromo, Cobre, Hierro, Manganeso]:** Digestión Ácida Asistida con Microondas, U.S. EPA 3052, Revisión 0, diciembre 1996 Modificado - Espectrometría de Absorción Atómica en Llama Directa Aire – Acetileno, SM 3111 B.
3. **Aceites y Grasas:** Material Extractable con n-Hexano, U.S. EPA 9071B, Revisión 2, abril 1998.
4. **Toma de Muestra de Sedimento:** Calidad del Agua. Muestreo. Parte 12. Guia para el Muestreo de Sedimentos de Fondo. NTC 5667-12:1998-11-26.

Matriz Aire – Emisiones Generadas Por Fuentes Fijas:

1. **Determinación de Puntos Transversos para Realizar Muestreo y Velocidad en Fuentes Estacionarias:** U.S. EPA CFR, Titulo 40, Parte 60, Apéndice A-1. Método 1.
2. **Determinación de Puntos Transversos para para Muestreo y Velocidad en Fuentes Estacionarias con Chimeneas o Ductos Pequeños:** U.S. EPA CFR, Titulo 40, Parte 60, Apéndice A-1. Método 1A.
3. **Determinación de Velocidad de Gas en Fuentes Estacionarias y Tasa de Flujo Volumétrica empleando el Tubo Pitot Tipo S:** U.S. EPA CFR, Titulo 40, Parte 60, Apéndice A-1. Método 2.
4. **Determinación de la Velocidad de Gas y Tasa de Flujo Votumétrica en Chimeneas o Ductos Pequeños (Tubo Pitot Estándar):** U.S. EPA CFR, Titulo 40, Parte 60, Apéndice A-1. Método 2C.
5. **Análisis de Gas para la Determinación de Peso Molecular Seco:** U.S. EPA CFR, Titulo 40, Parte 60, Apéndice A-2. Método 3.
6. **Determinación de la Concentración de Oxígeno y Dióxido de Carbono en Emisiones de Fuentes Estacionarias (Procedimiento del Analizador Instrumental):** U.S. EPA CFR, Titulo 40, Parte 60, Apéndice A-2. Método 3A.
7. **Análisis de Gas para la Determinación del Factor de Corrección de la Tasa de Emisión o Exceso de Aire:** U.S. EPA CFR, Titulo 40, Parte 60, Apéndice A-2. Método 3B.
8. **Determinación del Contenido de Humedad en Gases de Chimenea:** U.S. EPA CFR, Titulo 40, Parte 60, Apéndice A-3. Método 4.
9. **Toma de Muestra y análisis de laboratorio para la Determinación de las Emisiones de Material Particulado desde Fuentes Estacionarias:** U.S. EPA CFR, Titulo 40, Parte 60, Apéndice A-3. Método 5.
10. **Toma de Muestra y Análisis de Laboratorio para la Determinación de las Emisiones de Dióxido de Azufre desde Fuentes Estacionarias:** U.S. EPA CFR, Titulo 40, Parte 60, Apéndice A-4. Método 6.
11. **Toma de Muestra y análisis de laboratorio para la Determinación de las Emisiones de Óxidos de Nitrógeno desde Fuentes Estacionarias:** U.S. EPA CFR, Titulo 40, Parte 60, Apéndice A-4. Método 7.
12. **Toma de Muestra y Análisis de Laboratorio para la Determinación de las Emisiones de Dióxido de Azufre y Ácido Sulfúrico desde Fuentes Estacionarias.** U.S. EPA CFR, Titulo 40, Parte 60, Apéndice A-4. Método 8.
13. **Determinación Directa en Campo de las Emisiones de Monóxido de Carbono desde Fuentes Estacionarias (Procedimiento del Analizador Instrumental):** U.S. EPA CFR, Titulo 40, Parte 60, Apéndice A-4. Método 10.
14. **Toma de Muestra para la Medición de las Emisiones de Compuestos Orgánicos Gaseosos por Cromatografía de Gases:** U.S. EPA CFR, Titulo 40, Parte 60, Apéndice A-6. Método 18. (Cartuchos Absorbentes)
15. **Análisis para la Medición de las Emisiones de Compuestos Orgánicos Gaseosos por Cromatografía de Gases [Benceno, Etilbenceno, Tolueno, o-Xileno, m-Xileno+p-Xileno]:** U.S. EPA CFR, Titulo 40, Parte 60, Apéndice A-6. Método 18. Detección de ionización en llama (GC/FID). (Cartuchos Absorbentes)
16. **Toma de Muestra para la Determinación de Dibenzo-*p*-dioxinas Policloradas y Dibenzofuranos Policlorados desde Fuentes Estacionarias:** U.S. EPA CFR, Titulo 40, Parte 60, Apéndice A-7. Método 23.
17. **Determinación Directa en Campo de la Concentración Orgánica Gaseosa Total usando un Analizador Infrarrojo No Dispersivo:** U.S. EPA CFR, Titulo 40, Parte 60, Apéndice A-7. Método 25B.
18. **Toma de Muestra para la Determinación de las Emisiones de Haluros de Hidrogeno y Halógenos desde Fuentes Estacionarias:** U.S. EPA CFR, Titulo 40, Parte 60, Apéndice A-8, Método 26A. Método Isocinético.
19. **Toma de Muestra para la Determinación de las Emisiones de Metales desde Fuentes Estacionarias:** U.S. EPA CFR, Titulo 40, Parte 60, Apéndice A-8. Método 29.
20. **Análisis de Laboratorio para la Determinación de las Emisiones de Metales desde Fuentes Estacionarias [Plata, Zinc, Cadmio, Cobalto, Cromo, Cobre, Manganeso, Níquel, Plomo].** U.S. EPA CFR, Titulo 40, Parte 60, Apéndice A-8. Método 29. Espectrofotometría Llama Directa Aire – Acetileno SM 3111 B.
21. **Análisis de Laboratorio para la Determinación de las Emisiones de Metales desde Fuentes Estacionarias [Arsénico, Selenio].** U.S. EPA CFR, Titulo 40, Parte 60, Apéndice A-8. Método 29. Espectrofotometría de Absorción Atómica – Generación Continua de Hidruros SM 3114 C.

Matriz Aire – Calidad Del Aire:

1. **Toma de muestra para la Determinación de Material Particulado como PM_{10}:** U.S. EPA CFR Título 40, Parte 50, Capítulo I, Subcapítulo C, Apéndice J. Alto Volumen. Método de Referencia Manual: **RFPS-0202-141.**
2. **Análisis de Laboratorio para la Determinación de Material Particulado como PM_{10}:** U.S. EPA CFR Título 40, Parte 50, Capítulo I, Subcapítulo C, Apéndice J. Alto Volumen.
3. **Toma de Muestras y Análisis de Laboratorio para la Determinación de Dióxido de Azufre SO_2:** U.S. EPA CFR Título 40, Capítulo I, Subcapítulo C, Parte 50, Apéndice A-2. Pararrosanilina.
4. **Toma de Muestras y Análisis de Laboratorio para la Determinación de Dióxido de Nitrógeno NO_2:** U.S. EPA EQN-1277-026. Arsenito de Sodio. **NOTA:** únicamente para comparación con tiempo de exposición anual
5. **Toma de Muestras para la Determinación de Compuestos Orgánicos Volátiles (incluidos Hidrocarburos) en Aire Ambiente usando Muestreo Activo en Tubos Adsorbentes:** Compendio de métodos para la determinación de Compuestos orgánicos tóxicos en aire ambiente, 2da. Edición, método U.S. EPA-TO-17,1999.
6. **Toma de muestra y Análisis de Laboratorio para la Determinación de Material Particulado Suspendido:** U.S. EPA CFR Título 40, Capítulo I, Subcapítulo C, Parte 50, Apéndice B. Alto Volumen.
7. **Determinación Directa en campo de Monóxido de Carbono:** U.S. EPA CFR Título 40, Capítulo I, Subcapítulo C, Parte 50, Apéndice C. Infrarrojo No Dispersivo. Método de Referencia Automático: **RFCA-1093-093.**
8. **Determinación Directa en Campo de Dióxido de Nitrógeno en la Atmósfera:** US-EPA CFR Título 40, Capítulo I, Subcapítulo C, Parte 50, Apéndice F. Quimioluminiscencia Fase Gaseosa. Método de Referencia Automático: **RFNA-0506-157.**
9. **Determinación Directa en Campo de Material Particulado menor a 2.5 micras – $PM_{2.5}$:** Método Equivalente Automatizado: **EQPM-0311-195.**
10. **Determinación Directa en Campo de Material Particulado menor a 10 micras – PM_{10}:** Sistemas Automáticos de Medida para la Medición de la Concentración de Materia Particulada (PM_{10}), UNE-EN 16450, septiembre 2017.

Matriz Aire – Ruido:

1. **Emisión de Ruido:** Procedimiento de Medición para Emisiones de Ruido. Capítulo I, Anexo 3 de la Resolución 0627 del 7 de abril de 2006 del entonces Ministerio de Ambiente, Vivienda y Desarrollo Territorial.
2. **Ruido Ambiental:** Procedimiento de Medición para Ruido Ambiental. Capítulo II, Anexo 3 de la Resolución 0627 del 7 de abril de 2006 del entonces Ministerio de Ambiente, Vivienda y Desarrollo Territorial.

PARÁGRAFO: Los métodos relacionados anteriormente tienen como referencia el *Standard Methods for the Examination of Water and Wastewater, APHA – AWWA - WEF, 23rd edition 2017*, salvo en los casos en que se especifique directamente otra referencia bibliográfica.

ARTÍCULO 4°. La acreditación que se otorga a través del presente Acto Administrativo no ampara ningún tipo de actividad diferente a las descritas en el informe y en la presente Resolución, para lo cual la sociedad **ANALQUIM LTDA.**, deberá cumplir y mantener las condiciones bajo las cuales obtuvo la acreditación.

ARTÍCULO 5°. La sociedad **ANALQUIM LTDA.**, para mantener la acreditación otorgada mediante la presente Resolución, deberá participar, aprobar y radicar ante este Instituto anualmente las pruebas de evaluación de desempeño para los parámetros considerados en el alcance de la acreditación, de acuerdo con lo establecido en el ordenamiento jurídico.

ARTÍCULO 6°. Para efectos de seguimiento de la acreditación el Instituto de Hidrología, Meteorología y Estudios Ambientales IDEAM, hará una visita de verificación in situ a los veinticuatro (24) meses de haberse obtenido la acreditación, para lo cual el laboratorio deberá radicar antes del vencimiento del mes dieciocho (18) la solicitud de visita de seguimiento, de acuerdo con lo establecido en el Artículo 34 de la Resolución N°0268 del 06 de marzo de 2015.

ARTÍCULO 7°. En caso de que la sociedad **ANALQUIM LTDA.**, no cumpla con los términos y condiciones que se relacionan en la presente Resolución el Instituto de Hidrología, Meteorología y Estudios Ambientales – IDEAM, dará por terminada mediante acto administrativo la acreditación otorgada.

ARTÍCULO 8°. La sociedad **ANALQUIM LTDA.**, beneficiaria de la presente Resolución, de continuar interesado como laboratorio acreditado deberá solicitar a esta Entidad con nueve (9) meses de anticipación al vencimiento del acto administrativo que le otorga la acreditación, para lo cual se someterá a una nueva auditoría, de acuerdo con lo establecido en la Resolución No. 0268 del 06 de marzo de 2015.

ARTÍCULO 9°. En caso de suspensión, retiro o vencimiento de la acreditación la sociedad **ANALQUIM LTDA.**, deberá inmediatamente cesar el uso de la acreditación, así como la publicidad o logotipo de Instituto de Hidrología, Meteorología y Estudios Ambientales – IDEAM, de acuerdo con el ordenamiento jurídico.

ARTÍCULO 10°. De acuerdo con lo establecido en la Resolución No. 0268 del 06 de marzo de 2015, y demás normas regulatorias, la sociedad **ANALQUIM LTDA.**, deberá dar cumplimiento a cada uno de los compromisos establecidos en el procedimiento del trámite de acreditación.

ARTÍCULO 11°. Por el Instituto de Hidrología, Meteorología y Estudios Ambientales, notificar personalmente o por aviso, cuando a ello hubiere lugar, el contenido del presente acto administrativo al representante legal, apoderado debidamente constituido y/o a la persona debidamente autorizada de la sociedad **ANALQUIM LTDA.**, identificada con NIT 830.055.841-5 con domicilio en la Carrera 25 No. 73 – 60 / 66, en la cuidad de Bogotá, de conformidad con los artículos 67 y 69 del Código de Procedimiento Administrativo y de lo Contencioso Administrativo.

ARTÍCULO 12°.- En contra del presente Acto Administrativo procede el recurso de reposición, el cual se podrá interponer por su representante o apoderado debidamente constituido, por escrito ante el Director del Instituto de Hidrología, Meteorología y Estudios Ambientales en la diligencia de notificación personal, o dentro de los diez (10) días siguientes a ella, o a la notificación por aviso, o al vencimiento del término de publicación, según el caso, de conformidad con lo establecido en los artículos 76 y 77 del Código de Procedimiento Administrativo y de lo Contencioso Administrativo.

ARTÍCULO 13°. La vigencia del presente acto administrativo será de cuatro (4) años, los cuales se contarán a partir de la ejecutoria del presente acto administrativo.

NOTIFÍQUESE Y CÚMPLASE

Dado en Bogotá D. C., a los **2 FEB 2021**

Firmado digitalmente por GONZALEZ HERNANDEZ YOLANDA
Fecha y hora: 02.02.2021 17:48:33

YOLANDA GONZÁLEZ HERNÁNDEZ
Directora General

	Nombre	Cargo	Firma
Proyectó	Diana Vanessa Cuarán Anacona	Contratista - Grupo de Acreditación.	
Revisó	Julián Guerrero	Contratista - Grupo de Acreditación	
Revisó	Harlem Isabel Duarte Pacheco	Abogada Grupo de Acreditación.	
Revisó	Leonardo Alfredo Pineda Pardo	Coordinador Grupo de Acreditación	
Aprobó	Gilberto Antonio Ramos Suárez	Jefe Oficina Asesora Jurídica	
Expediente	201860100100400075E		

Los arriba firmantes declaramos que hemos revisado el presente documento y lo encontramos ajustado a las normas y disposiciones legales y/o técnicas vigentes y por lo tanto bajo nuestra responsabilidad lo presentamos para la firma de la Directora General del IDEAM.

Radicado:20206010021481

HydroChemical

Nit. 901.202.162 – 0

INFORME RESULTADOS

ANALISIS DE METALES PESADOS Y PARAMETROS MICROBIOLOGICOS

LODOS GENERADOS EN LA PTARD EL TEJAR

IBAGUE

ELABORADO POR

HYDROCHEMICAL S.A.S

IBAGUE

AGOSTO DE 2021

Calle 40 N° 2 – 45 La Castellana. Tel: 2779924 Ibagué-Tolima
e-mail: hydrochemical2@yahoo.com
Celular 3012118757 – 312 4482504

HydroChemical
Nit. 901.202.162 – 0

ANALISIS DE METALES PESADOS Y PARAMETROS MICROBIOLOGICOS LODOS GENERADOS EN LA PTARD EL TEJAR

DECRETO 1287 de JULIO 10 DE 2014

MINISTERIO DE VIVIENDA, CIUDAD y TERRITORIO

1. OBJETIVO

Realizar Caracterización Fisicoquímica y Microbiológica de Lodo Deshidratado proveniente de los Lechos de Secado, definir su viabilidad de uso y dar cumplimiento con la normatividad ambiental vigente

2. CONDICIONES DE MONITOREO

2.1 IDENTIFICACIÓN PUNTOS DE MUESTREO

En coordinación con el IBAL S.A. E.S.P OFICIAL, el día 19 de agosto de 2021, se realizó en la PLANTA DE TRATAMIENTO DE AGUAS RESIDUALES DOMESTICAS EL TEJAR, del municipio de Ibagué, el muestreo de Lodo Deshidratado contenido en los lechos de Secado de la PTARD, en el siguiente punto:

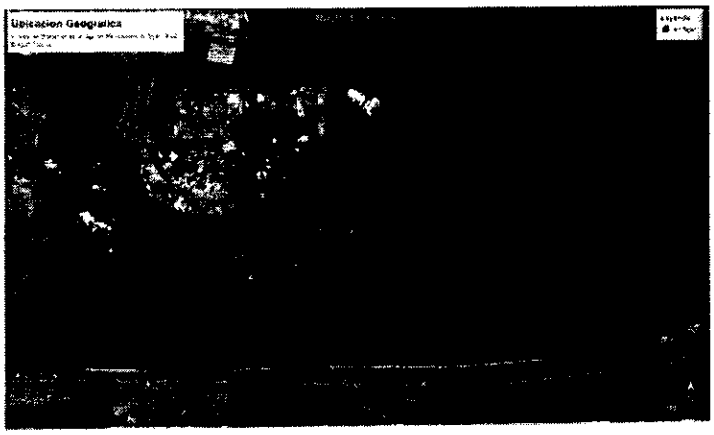

Fig. 1. Ubicación Punto de Muestreo – PTARD EL TEJAR

Calle 40 N° 2 – 45 La Castellana. Tel: 2779924 Ibagué-Tolima
e-mail: hydrochemical2@yahoo.com
Celular 3012118757 – 312 4482504

TABLA Nº 1. UBICACIÓN PUNTO DE MONITOREO

PUNTO DE MUESTREO	DESCRIPCION	GEOREFERENCIACION		
		COORDENADAS		ALTURA (MSNM)
		LONGITUD	LATITUD	
Lechos de Secado PTARD	Tanque en concreto	75°13´50.40"	4°25´26.10"	1161

A continuación, se describen las condiciones del punto de muestreo durante el desarrollo de actividad en campo.

TABL Nº 2. DESCRIPCION PUNTO DE MUESTREO

Código de la muestra	216211
Estación de monitoreo	Lechos de Secado
Hora de Muestreo	08:00 Horas
Condición Climatológica	Soleado / Nublado (Temperatura ambiente 21,0°C)
Matriz Ambiental	Suelo
Tipo de Muestra	Lodo
Origen de production	Reactores UASB (Flujo Ascendente Anaeróbio)
Cantidad de Muestra	2 Kg, Aprox.

2.2 MÉTODO DE MONITOREO Y RECOLECCIÓN DE MUESTRAS

2.2.1. Monitoreo de Residuos (Lodos)

El objetivo del muestreo de lodos es obtener una porción representativa del material a estudiar cuyo volumen permita facilidad en el transporte y manipulación en laboratorio, sin que deje de representar con exactitud la fuente de donde proviene; para este caso, la recolección de las muestras estuvo a cargo de personal asignado por laboratorio ANALQUIM LTDA, el desarrollo del muestreo se realizó de acuerdo con plan de muestreo y protocolo implementado por el laboratorio específicamente para toma de muestra en Lechos de Secado.

Como resultado de la remoción de las cargas contaminantes, en los procesos de tratamiento se producen diferentes subproductos, siendo uno de ellos los lodos.

Los lodos provienen de las etapas de tratamiento primario y tratamiento secundario, y sus características dependen del proceso donde se originaron y del tratamiento que han recibido. El volumen y masa de éstos también depende del proceso donde se produjeron. Es importante señalar que la técnica con que se realiza el muestreo depende del objetivo del estudio, teniendo en cuenta que existen diferentes técnicas para el muestreo de residuos, este proyecto se ejecutó el método de cuchara el cual es utilizado para obtener muestras de residuos tipo lodos, la toma de la muestra integrada a superficie es tomar varias muestras en un área determinada para finalmente realizar una homogenización y obtener una muestra única requerida para su análisis, se procede por medio de la pala y/o cuchara, se ejerce presión sobre el vértice, aplanando con cuidado la pila hasta obtener un espesor y un diámetro uniforme. Las muestras fueron tomadas en punto georreferenciado, en bolsa Ziploc de 2 Kg de capacidad para análisis fisicoquímico y parámetros microbiológicos; las mismas fueron conservadas en ambiente oscuro, refrigeradas y trasladadas a laboratorio.

2.2.2. Personal Técnico de Campo

El personal técnico de campo asignado por Analquim Limitada que ejecutó el plan de trabajo, donde se establece las condiciones del servicio de monitoreo ambiental se relaciona a continuación.

TABLA N° 3. PERSONAL TECNICO DE MUESTREO

NOMBRE	IDENTIFICACION	CARGO
Karen Cucaita Fandiño	1.010.335.790 de Bogotá D.C.	Técnico de monitoreo

HydroChemical

Nit. 901.202.162 – 0

REGISTRO FOTOGRAFICO

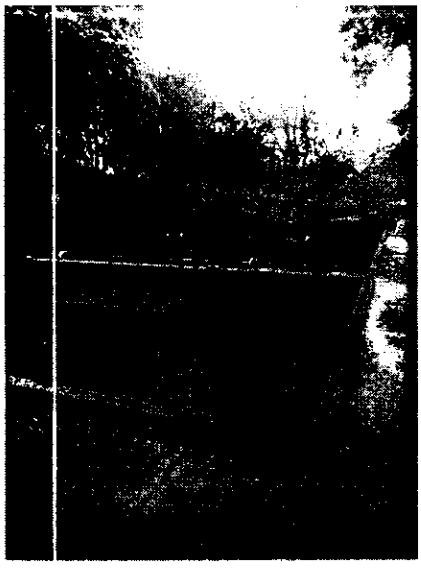

Foto N° 1. Panorámica Punto de Muestreo

Foto N° 2. Recolección Muestra Lodos

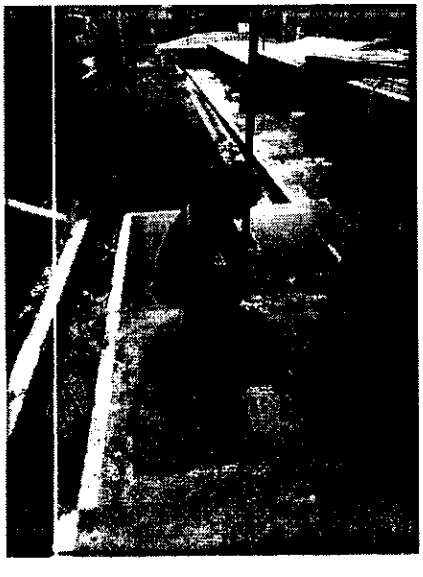

Foto N° 3. Preparación Muestra

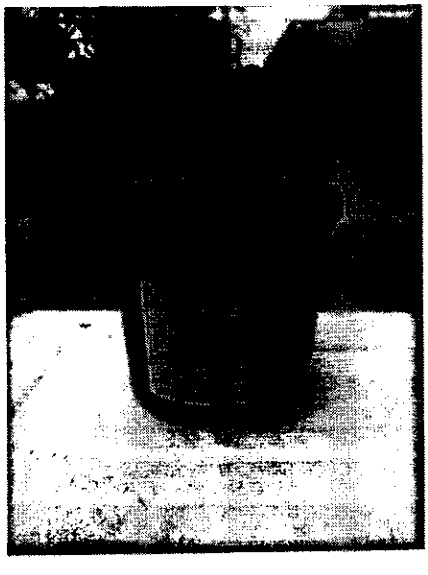

Foto N° 4. Muestra Lodos

Calle 40 N° 2 – 45 La Castellana. Tel: 2779924 Ibagué-Tolima
e-mail: hydrochemical2@yahoo.com
Celular 3012118757 – 312 4482504

2.3. TECNICAS DE PRESERVACION

Las técnicas de preservación buscan evitar los cambios químicos y biológicos que se puedan producir después de que la muestra es retirada del sitio de muestreo. La técnica de preservación incluye tipo de recipiente, adición de reactivos y refrigeración, cuyo principal efecto es principal es retardar la acción biológica, hidrolisis de compuestos, volatilidad y efectos de adsorción, principalmente; para el caso de estudio, la preservación de parámetros para ensayo se relaciona en la siguiente tabla.

TABLA Nº 4. PRESERVACION DE MUESTRAS

PARAMETRO	RECIPIENTE	CANT. DE MUESTRA	TIPO DE MUESTRA	PRESERVACION
Arsénico	Bolsa Ziploc en Tarringa Plástica Negra	2 Kg l	Puntual	Refrigeración ≤ 6ºC sin llegar al punto de congelación
Cadmio				
Cobre				
Cromo				
Mercurio				
Molibdeno				
Níquel				
Plomo				
Selenio				
Zinc				
Coli Fecal				
Huevos de Helmintos				
Salmonella				

2.4. CADENA DE CUSTODIA DE MUESTRAS

La custodia de la muestra es la actividad que permite asegurar la integridad de la muestra y hacer seguimiento desde la toma hasta el reporte de resultados e incluye la toma, preservación, refrigeración, codificación, embalaje, transporte, análisis y reporte. En el sitio de muestreo se diligencio la planilla "Cadena de Custodia de Muestras" con datos obtenidos en campo (Ver anexo 1). Luego de la toma de muestras, estas se enviaron a laboratorio debidamente rotuladas, empacadas y refrigeradas en nevera con temperatura aproximada a 4C°, se transportaron vía terrestre para su posterior recepción y registro en laboratorio

2.5. TECNICAS DE ANALISIS UTILIZADAS

El procedimiento analítico de las muestras, se realizó con las técnicas de análisis de laboratorio bajo los lineamientos del Standard Methods for the Examination of Water and Wastewater *(APHA, AWWA, WEF. 23d Edition 2017)*, Norma Técnica Colombiana NTC-ISO/IEC-17025 *(ICONTEC, 2017)*, acreditado por el IDEAM a la sociedad Analquim Ltda en acto administrativo Resolución 0090 del 02 de febrero de 2021.

TABLA Nº 5. TECNICAS ANALITICA5

Parámetros	Método	Técnica Analítica	Límite de Cuantificación	Unidades
ARSENICO	EPA 3052 (Modificado) - 5M 3114 C	A.A de Generador de Hidruros	1.8	mg/Kg As
CADMIO	EPA 3052 (Modificado) - SM 3111 B	Espectrofotometría A. A.	0.6	mg/Kg Cd
COBRE	EPA 3052 (Modificado) - SM 3111 B	Espectrofotometría A. A.	18	mg/Kg Cu
CROMO	EPA 3052 Versión 1996 - SM 3111 B	Espectrofotometría A. A.	18	mg/Kg Cr
MERCURIO	EPA 3052 (Modificado) - SM 3112 B	Generador de Hidruros en Vapor Frío / Espectrofotometría A. A.	1.8	mg/Kg Hg
MOLIBDENO	EPA 3052 (Modificado) - 5M 3113 B	A.A Electrotermica - Horno Grafito	40	mg/Kg Mo
NIQUEL	EPA 3052 (Modificado) - 5M 3111 B	Espectrofotometría A. A.	18	mg/Kg Ni
PLOMO	EPA 3052 (Modificado) - SM 3111 B	Espectrofotometría A. A.	18	mg/Kg Pb
SELENIO	EPA 3052 Versión 1996 - SM 3114 C	Generador de Hidruros / Espectrofotometría A. A.	1.8	mg/Kg Se
ZINC	EPA 3052 (Modificado) - SM 3111 B	Espectrofotométrico A. A.	18	mg/Kg Zn
Coliformes Fecales	SM 9223 B (Modificado)	Sustrato enzimático – Tubos múltiples	1.8	NMP/g B.S
Huevos de Helminto	NOM SEMARNAT 2002	Modificado de Bailenger	0	Huevos/2g B.S
Salmonella (Bacterias Patogenas)	SM 9260 B	Ausencia / presencia		NMP/ 4 g B.S

3. REPORTE DE RESULTADOS DE LABORATORIO Y COMPARACION CON LOS LIMITES ESTABLECIDOS EN EL DECRETO 1287 DE JULIO DE 2014 EXPEDIDO POR EL MINISTERIO DE VIVIENDA, CIUDAD Y TERRITORIO

A continuación, se presenta la comparación de los resultados obtenidos en laboratorio para la muestra analizada contra los valores máximos admisibles establecidos en el artículo 5 del Decreto 1287 de julio 10 de 2014, para la categorización de Biosolidos

TABLA N° 6. RESULTADOS LABORATORIO Vs NORMATIVIDAD VIGENTE
LODO DESHIDRATADO LECHOS DE SECADO
PLANTA DE TRATAMIENTO AGUAS RESIDUALES EL TEJAR

PARAMETROS	EXPRESADA COMO	VALOR ADMISIBLE		RESULTADOS	CUMPLIMIENTO
		Categoría A	Categoría B	PTARD EL TEJAR	
FECHA MONITOREO				Agosto 19 de 2021	
CODIGO LABORATORIO				216211	
HORA DE MUESTREO				08:00:00 a. m.	
Artículo 5° Valores Máximos Permisibles para la Categorización de los Biosolidos - Decreto 1287 de Julio de 2014 MVCT					
Arsénico	mg/Kg As	20	40	< 1.8	SI
Cadmio	mg/Kg Cd	8	40	7.2	SI
Cobre	mg/Kg Cu	1000	1750	251	SI
Cromo	mg/Kg Cr	1000	1500	5119	NO
Mercurio	mg/Kg Hg	10	20	< 1.8	SI
Molibdeno	mg/Kg Mo	18	75	< 40	SI
Níquel	mg/Kg Ni	80	420	48	SI
Plomo	mg/Kg Pb	300	400	43	SI
Selenio	mg/Kg Se	36	100	< 1.8	SI
Zinc	mg/Kg Zn	2000	2800	1491	SI
Coli Fecal	UFC/g B.S	$< 1.0 \times 10^3$	$< 2.0 \times 10^6$	$2.28X10^2$*	SI
Huevos de Helmintos	Huevos/4g B.S	< 1.0	< 10.0	43**	
Salmonella	UFC/ 25 g B.S	Ausencia	$< 1.0 \times 10^3$	Ausencia	SI

En la planta de tratamiento de aguas residuales, Producto de la remoción de la materia orgánica en reactores anaerobios, se generan lodos biológicos que se

deben remover con cierta frecuencia, desaguar y secar, antes de su disposición final, la cual está reglamentada según el cumplimiento de valores máximos permisibles de características químicas y microbiológicas que determinan su clasificación y uso por Categorías a saber:

Categoría A:

a. En Zonas verdes como separadores, campos de golf y lotes vacíos
b. Como producto para uso en áreas privadas tales como jardines, patios, plantas ornamentales y arborización
c. Los mismos usos de la categoría B

Categoría B:

a. En agricultura, se aplicará en el suelo
b. En plantaciones forestales
c. En la recuperación, restauración o mejoramiento de suelos
d. Como insumo en procesos de elaboración de abonos o fertilizantes
e. Para remediación de suelos contaminados.
f. Como insumo en la fabricación de materiales de construcción
g. En la estabilización de taludes de proyectos de la red vial.
h. En la operación de rellenos sanitarios como: cobertura diaria, cobertura final de cierre y de clausura de plataformas y en actividades de revegetación y paisajismo
i. Actividades de revegetación y paisajismo de escombreras
j. En procesos de valorización energética.

El lodo seco a disponer y recolectado en el muestreo, posee una textura gruesa y agrietada, El contenido de humedad, después de 8 a 10 días en condiciones

favorables (sin lluvia), se considera del orden del 60%. La caracterización de lodo seco reportada en la tabla N° 6, incluye todos los parámetros exigibles en el decreto 1287 de julio de 2014, artículo 5°, que corresponden a características Físicas, Químicas y microbiológicas que permiten determinar su uso de acuerdo con su clasificación. Los resultados son comparados con los valores admisibles establecidos para cada categoría, sobre las cuales se han definido alternativas de uso observándose que se cumple con criterios admisibles en categoría A y por defecto en Categoría B en la mayor parte de parámetros; excepto para el contenido de Cromo, el cual supera ampliamente los valores admisibles en las categorías A y B, relacionadas.

Con respecto a caracterización de microorganismos patógenos, se observa presencia de Huevos de Helmintos que restringen su uso en Categorías A y B, concentración No Detectable de Salmonella (Resultado inferior al límite de detección de la técnica implementada en Laboratorio) y bajo contenido de Coliformes Fecales las cuales no representan restricción para su uso según criterios definidos en Categoría A.

CONCLUSIONES

El análisis de muestra de lodo deshidratado (Biosolido) dispuesto en la PLANTA DE TRATAMIENTO DE AGUAS RESIDUALES DOMESTICAS EL TEJAR, presenta características que cumplen en su mayoría con valores máximos admisibles establecidos en el artículo 5 del decreto 1287 de 2014 para su categorización y posterior uso. La muestra reporta alta concentración de Cromo y presencia de Huevos de Helmintos en valores tal que superan los límites admisibles por clasificación definidos en Categorías A y B,

ANEXO No 1

CADENA DE CUSTODIA DE MUESTRAS

ANALQUIM LTDA.
ANALISIS FISICOQUIMICOS Y CALIDAD DEL AIRE

CADENA DE CUSTODIA DE MUESTRAS

COTIZACIÓN:	X	ORDEN SERVICIO:		CONTRATO:		No.:	ANQ-2920-21 / 2021-07-06	CÓDIGOS DE MUESTRAS
CLIENTE:	HYDROCHEMICAL S.A.S.							216211-216214
CONTACTO:	ING. NELSON MARTINEZ							
DIRECCIÓN:	CALLE 40 # 2 - 45 LA CASTELLANA					TELÉFONO:	3012118757 - 3124482504	

*** INFORMACIÓN DEL SERVICIO DE MONITOREO**

** EMPRESA:	IBAL SA	** NIT:	—
** CONTACTO:	—	** TELÉFONO:	—
** DIRECCIÓN:	—		
** CIUDAD:	Ibague	** DEPARTAMENTO:	Tolima

*** INFORMACIÓN DE LA MUESTRA**

** TIPO DE MUESTRA:		AGUA CRUDA:	Agua Sistema Lótico			Agua Sistema Léntico		Agua Subterránea		Otro:	
		AGUA TRATADA:	Agua para Consumo Humano			Agua de Piscina		Agua Recreacional		Otro:	
		AGUA RESIDUAL:	ARD			ARnD		Agua Reuso		Otro:	
		SUELO:	Suelo Natural			Suelo Contaminado				Otro:	
		SEDIMENTOS:	Sistema Lótico			Sistema Léntico				Otro:	
	X	RESIDUOS:	Residuos			Lodos	X	Biosólidos		Otro:	
** TIPO DE MUESTREO:		Puntual o Simple:	X	Compuesto:	—		Integrado:	—	Otro:	—	

*** ANÁLISIS ENSAYOS EN CAMPO**

—	pH (ELECTROMÉTRICO)	—	OXIGENO DISUELTO (ELECTROMÉTRICO)	—	CAUDAL	(V/T)	—	(A*V)	—	
—	TEMPERATURA (TERMÓMETRO)	—	% DE SATURACIÓN OD (ELECTROMÉTRICO)	—	INTERVALO DE MEDICIÓN			—	MIN	
—	SÓLIDOS SEDIMENTABLES (CONO IMHOFF)	—	CLORO RESIDUAL LIBRE - COMBINADO (TITULOMÉTRICO)	—	ALÍCUOTA				MIN	
—	CONDUCTIVIDAD (ELECTROMÉTRICO)	—	MATERIAL FLOTANTE (VISUAL)	—	PRUEBA DE INFILTRACIÓN			—		
—	POTENCIAL REDOX (ELECTROMÉTRICO)	—	IRIDISCENCIA (VISUAL)	—	OTRO:			—		

*** ANÁLISIS ENSAYOS EN LABORATORIO**

** TIPO DE ENVASE O MATERIAL	** CAPACIDAD (Kg o mL)	** CANTIDAD	** PRESERVANTE	** PARÁMETROS
Frasco Plastico Boca Ancha	2000	4	Refrigerar	CTERMO, Salmonella, H_Helminto, As, Cd, Cu, Cr, Hg, Mo, Ni, Pb, Se, Zn

ANALQUIM LTDA.
ANALISIS FISICOQUIMICOS Y CALIDAD DEL AIRE

CADENA DE CUSTODIA DE MUESTRAS

CARECTERIZACIÓN DE LA MUESTRA

CÓDIGO MUESTRA	PUNTO No. / No.VEHÍCULO	LUGAR TOMA DE MUESTRA	PUNTO DE MONITOREO	COORDENADAS (Geográficas N/S-W)	FECHA (aaaa-mm-dd)	HORA (hh:mm)	TIPO DE MUESTRA
216211	1	IBAL SA	El Tejar	N — W —	2021-08-19	8:00	Lodos
216212	2	IBAL SA	PTAR Contenalco	N — W —	2021-08-19	10:00	Lodos
216213	3	IBAL SA	PTAR Americas	N — W —	2021-08-19	12:00	Lodos
216214	4	IBAL SA	PTAR Arboleda	N — W —	2021-08-19	14:00	Lodos
				N W			
				N W			
				N W			
				N W			
				N W			

PARTICIPANTES DEL MONITOREO

NOMBRE CONTACTO:	Nelson Martinez	FIRMA CONTACTO:	
NÚMERO IDENTIFICACIÓN CONTACTO:	93368173		
NOMBRE TÉCNICO DE MONITOREO:	Karen Cucaita Fandiño	FIRMA TÉCNICO DE MONITOREO:	Karen
NÚMERO IDENTIFICACIÓN TÉCNICO DE MONITOREO:	1.010.235.790 de Bogotá		

EMBALAJE Y TRANSPORTE DE LA MUESTRA

TIPO DE ENVÍO:	Terrestre:	X	Aéreo:	—	EMPRESA:	Analquim	
RESPONSABLE DEL ENVÍO:	Karen Cucaita Fandiño				FECHA DE ENVÍO: (aaaa-mm-dd)	2021/08/19	HORA DE ENVÍO: (hh:mm)
REFRIGERADO:	Si:	X	No:	—	—		No. RECIPIENTES: 4

RECEPCIÓN DE LA MUESTRA

FECHA Y HORA: (aaaa-mm-dd hh:mm)	2021-08-20	RESPONSABLE DE LA RECEPCIÓN:	Viviana Varela

CONDICIONES DE LA MUESTRA:

pH PRESERVACIÓN:	DQO, POH, NKT, PT, DT, N-NH4, COT:	—	CIANUROS:	—	CR+6:	—	GARRAFA F-Q:	6
	GYA, TPH:	—	SULFUROS:	—	METALES:	—	PLAGUICIDAS:	—
	OTROS:	—			TEMPERATURA DE TESTIGO (°C):		3,7° — 3,84°	

OBSERVACIONES

—
—
—
—

CONTROL DE DATOS

Revisado:		Aprobado:	

ANALQUIM LTDA.
ANÁLISIS FISICOQUÍMICOS Y CALIDAD DEL AIRE

CARACTERIZACIÓN IN-SITU

COTIZACIÓN:	x	ORDEN SERVICIO:		CONTRATO:		NO.:	ANQ-2920-21 / 2021-07-06
PUNTO DE MONITOREO:							

CÓDIGO DE LA MUESTRA: 216211-216214

***INFORMACIÓN GENERAL DE LA ACTIVIDAD**

OBJETIVO DEL MONITOREO:		FECHA DE MONITOREO:	2021/08/19
SECTOR PRODUCTIVO:			
HORARIO LABORAL:	(Horas día / 24 Horas):	Número de días a la Semana:	
FUENTE ABASTECIMIENTO DE AGUA:			

***TIPO DE MUESTRA A MONITOREAR**

CUERPO DE AGUA SUPERFICIAL:		Tipo de ecosistemas (Monitoreo):	LÓTICO		LÉNTICO		
Características del entorno (Forma del canal o espejo de agua, tipo de fondo del canal, tipo de vegetación, entorno alrededores del canal):			Uso de agua:				
			Ancho sección transversal cauce:				
			Profundidad sección transversal cauce:				
AGUA SUBTERRÁNEA:		Tipo de estructura (Monitoreo):	PIEZÓMETRO		POZO DE BOMBEO		
Punto de toma muestra:			Uso del agua:				
AGUA LLUVIA:		Forma de almacenamiento:			Escorrentía:	SI	NO
Punto de toma muestra:			Presencia de lluvias:	SI	NO	Último Evento:	
AGUA PARA CONSUMO HUMANO:		Tipo de estructura (Monitoreo):					
Tipo de tratamiento:			Último mantenimiento:				
AGUA PISCINA:		Características del entorno:					
Tipo de tratamiento:			Punto de toma muestra:				
AGUA RECREACIONAL:		Características del entorno:					
Tipo de tratamiento:			Punto de toma muestra:				
AGUA RESIDUAL (AR):		Tipo de muestra (Monitoreo):	ARD		ARnD		Agua Reuso
ACTIVIDAD GENERADORA AR:							
TIEMPO OPERACIÓN ACTIVIDAD GENERADORA AR:	(Horas día / 24 Horas):		Número de días a la Semana:				
TIPO DE TRATAMIENTO AR:							
FRECUENCIA DE TRATAMIENTO AR:							
TIEMPO DESCARGA AR:	(Horas día / 24 Horas):		Número de días a la Semana:				
TIPO DESCARGA AR:	Periódica regular:		Periódica irregular:		Irregular:		Continua:
DESCARGA VERTIMIENTO:	Fuente superficial:		Nombre:				
	Red de alcantarillado:		Red interna:		Red pública:		
	Otro:						
ESTRUCTURA DE VERTIMIENTO:							
RE-USO AGUA TRATADA:	Agrícola:		Industrial:		Otro:		

***AFORO DE CAUDALES**

MÉTODO MEDICIÓN DE CAUDAL:	VOLUMÉTRICO (Volumen / Tiempo):		ÁREA-VELOCIDAD (m² / m/s):		OTRO:	

***MEDICIONES PARÁMETROS IN-SITU**

PUNTO	HORA	TEMPERATURA		pH	SSED (mL)	COND	OTROS PARÁMETROS		AFORO CAUDAL		CAUDAL	ALÍCUOTA
									VOLUMEN	TIEMPO		
Hora	(hh:mm)	(°C) Medido	(°C) Corregido	(Unidades)	LC <0,1	(µS/cm)			(Litros)	(Segundo)	(Litros/segundo)	(mL)

ANALQUIM LTDA.
ANÁLISIS FISICOQUÍMICOS Y CALIDAD DEL AIRE

CARACTERIZACIÓN IN-SITU

PUNTO	HORA	TEMPERATURA		pH	SSED (mL)	COND	OTROS PARÁMETROS		AFORO CAUDAL		CAUDAL	ALÍCUOTA
No.	(hh:mm)	(°C) Medida	(°C) Corregido	(Unidades)	LC <0,1	(µs/cm)			VOLUMEN (Litros)	TIEMPO (Segundo)	(Litros/segundo)	(mL)
											Σ=	

- CONTROL DE CALIDAD MEDICIONES IN SITU

Hora	pH 1	pH 2	DPR	SSED 1	SSED 2	DPR	COND 1	COND 2	DPR
hh:mm	Unidades	Unidades	%	mL/L	mL/L	%	µS/cm	µS/cm	%
Hora	**OD1**	**OD2**	**DPR**	**CRL1**	**CRL2**	**DPR**	**Otros**		**DPR**
hh:mm	mg/L	mg/L	%	mg/L	mg/L	%			%

Para calcular la Diferencia de Porcentaje Relativo (% DPR) emplee la siguiente fórmula:
Para definir los límites del equipo/ensayo, revise la carta control

$DPR(\%) = \frac{(X1-X2)}{(X1+X2)/2} \cdot 100$

AJUSTE:	SI:	NO:	ENSAYO(s):

VARIABLES	pHmetro ANQ:				Conductímetro ANQ:		Oxímetro ANQ:		Termómetro ANQ:		Correntómetros ANQ:				Cloro Residual ANQ:			
AJUSTE	4,00:		7,00:		84:		CAL =				Micro		Moli		Kit Cloro ANQ:		Blanco (mg/L) =	
	10,00:		Pend:		1413:		Patrón 0 =				Ecuación				Bureta ANQ:		1,50 (mg/L) =	

- MUESTRAS PUNTUALES

Coliformes Totales		Coliformes Termotolerantes	1	E.COLI		Mesófilos		Heterótrofos		Enterococos		Pseudomona		Giardia	
Cryptosporidium		Salmonella	1	Huevos de Helminto	1	Acidez Total		Alcalinidad Total		Fosfatos U Ortofosfatos		Bicarbonatos		Carbonatos	
Hidróxidos		Cromo Hexavalente		Sulfuros		Grasas y Aceites		Hidrocarburos Totales		Tratabilidad		Formaldehído		Trihalometanos	
GoO		BTEX		COV's		AOX		Clorofila		Salinidad					
Otros												Hora Toma (hh:mm):			

- CONDICIONES AMBIENTALES MONITOREO

CONDICIONES CLIMATOLÓGICAS / TEMPERATURA AMBIENTE °C	Soleado	Soleado / Nublado	Nublado	Nublado / Llovizna	Llovizna	Soleado / Llovizna	Espacio cerrado
	Jornada 1	Jornada 1	Jornada 1	Jornada 1	Jornada 1	Jornada 1	Jornada 1
	Jornada 2	Jornada 2	Jornada 2	Jornada 2	Jornada 2	Jornada 2	Jornada 2

- OBSERVACIONES

(El símbolo (,) corresponde al separador decimal.

- PARTICIPANTES DEL MONITOREO

**Nombre Contacto:		**Nombre Técnico de Monitoreo:	Karen Cucaita Fandiño
**Número Identificación Contacto:		**Número Identificación Técnico de Monitoreo:	2.010.235.790 de Bogotá
**Firma Contacto:		**Firma Técnico de Monitoreo:	

- CONTROL DE DATOS

**Revisado:		**Aprobado:	

HC
HydroChemical
Nit. 901.202.162 – 0

ANEXO No 2

RESULTADOS DE LABORATORIO

Calle 40 N° 2 – 45 La Castellana. Tel: 2779924 Ibagué-Tolima
e-mail: hydrochemical2@yahoo.com
Celular 3012118757 – 312 4482504

ANALQUIM LTDA.
ANALISIS FISICOQUIMICOS Y CALIDAD DEL AIRE

IDEAM Instituto de Hidrología, Meteorología y Estudios Ambientales
ACREDITACIÓN
NTC – ISO / IEC - 17025:2017
Res. No. 0090 / 02-02-2021

INFORME DE RESULTADOS DE LABORATORIO

CÓDIGO: 216211
PÁGINA: 1 de 1

SEÑOR(ES): **IBAL SA**
DIRECCIÓN: TELÉFONO:
MUESTRA PROCEDENTE DE : **IBAGUE** DEPARTAMENTO: **TOLIMA**
LUGAR TOMA DE LA MUESTRA: **1. IBAL SA**
PUNTO DE CAPTACIÓN: **EL TEJAR**
TIPO DE MUESTRA : **LODOS**
FECHA DE TOMA DE LA MUESTRA: **2021-08-19** HORA TOMA DE LA MUESTRA: **8:00 H**
FECHA RECEPCIÓN DE LA MUESTRA: **2021-08-20**

RESULTADOS

ENSAYO	*FEC-ANALISIS*	*TECNICA DE ANALISIS*	*REFERENCIA*	*RESULTADO*
a. ARSENICO	2021-09-06	A.A de Generador de Hidruros	EPA 3052 (Modificado) - SM 3114 C	<1,8 mg As/kg
z. CADMIO	2021-09-06	Espectrofotometría de A. A	EPA 3052 (Modificado) - SM 3111 B	7,2 mg Cd/kg
z. COBRE	2021-09-06	Espectrofotometría de A. A	EPA 3052 (Modificado) - SM 3111 B	251 mg Cu/kg
z. COLIFORMES TERMOTOLERANTES (FECALES)	2021-08-20	Sustrato Enzimático - Multicelda	SM 9223 B (Modificado)	2,28x10^2 NMP/g
a. CROMO	2021-09-06	Espectrofotometría de A. A	EPA 3052 (Modificado) - SM 3111 B	5119 mg Cr/kg
z. HUEVOS DE HELMINTOS	2021-08-20	Modificado de Bailenger	NOM SEMARNAT 2002	43 Huevos/2g ST
z. MERCURIO	2021-09-06	A.A. - Generador de Hidruros Vapor Frio	EPA 3052 (Modificado) - SM 3112 B (Modificado) - SM 3112 B	<1,8 mg Hg/kg
z. MOLIBDENO	2021-09-06	A.A Electrothermal - Horno Grafito	EPA 3052 (Modificado) - SM 3113 B	<40 mg Mo/kg
a. NIQUEL	2021-09-06	Espectrofotometría de A. A	EPA 3052 (Modificado) - SM 3111 B	48 mg Ni/kg
a. PLOMO	2021-09-06	Espectrofotometría de A. A	EPA 3052 (Modificado) - SM 3111 B	43 mg Pb/kg
z. SALMONELLA SP?	2021-08-20	Ausencia/Presencia	SM 9260 B	Ausencia -
z. SELENIO	2021-09-06	A.A de Generador de Hidruros - Aire/Acetileno	EPA 3052 (Modificado) - SM 3114 C	<1,8 mg Se/kg
a. ZINC	2021-09-06	Espectrofotometría de A. A	EPA 3052 (Modificado) - SM 3111 B	1491 mg Zn/kg

No ANALISIS 13 --- FIN DEL REPORTE

OBSERVACIONES: Muestra puntual recolectada por personal de ANALQUIM LTDA. Procedimiento ANQ-PR.062 y plan de muestreo ANQ-PL-091.
Nombre del muestreador: Karen Cucaita Fandiño. Ingeniera Ambiental. C.C 1.010.335.790 de Bogotá D.C.
Referencia (EPA): Environmental Protection Agency.
Referencia (NOM): Normas Oficiales Mexicanas
Referencia (SM): Standard Methods for the Examination of Water and Wastewater. 23rd Edition. 2017.
a. Ensayo(s) de laboratorio acreditado(s) en Analquim Ltda. Resolución de acreditación Nº 0090 de Febrero de 2021. IDEAM
z. Parámetros no acreditados realizados en Analquim LTDA.
El presente documento no podrá ser reproducido parcialmente y es válido únicamente si tiene firma.
Si desea verificar el Informe de Resultados, puede comunicarse al correo controldeproyectos@analquim.com

NOTA: Los resultados del presente informe hacen referencia únicamente a la muestra analizada.

Bogotá, 2021-09-20
FECHA DE EXPEDICIÓN

Qca. Liza Bibiana Rodríguez
DIRECTORA DE LABORATORIO

ANQ-PL-071-1 - Versión 2

FIN DE FIRMAS

El plazo límite para cualquier observación sobre los resultados de este informe, es de 5 días hábiles contados a partir de la fecha de expedición del mismo.

ANEXO No 3

ACREDITACIÓN LABORATORIO

INSTITUTO DE HIDROLOGÍA METEOROLOGÍA Y ESTUDIOS AMBIENTALES - IDEAM

RESOLUCIÓN N.° 0090 de 2 FEB 2021

"Por la cual se renueva la acreditación y extiende el alcance a la sociedad **ANALQUIM LTDA.**, para producir información cuantitativa física, química y biótica, para los estudios o análisis ambientales requeridos por las Autoridades Ambientales competentes, relacionada con la calidad del medio ambiente y de los recursos naturales renovables"

LA DIRECTORA GENERAL DEL INSTITUTO DE HIDROLOGÍA, METEOROLOGÍA Y ESTUDIOS AMBIENTALES – IDEAM-

En ejercicio de sus facultades legales y en especial las conferidas por el Decreto 291 de 2.004, artículo 5, y el artículo 2.2.8.10.1.5 del Decreto 1076 de 2015, el Decreto 1708 del 4 de septiembre de 2018, la Resolución No. 0268 del 06 de marzo de 2015 del IDEAM,

CONSIDERANDO:

Que mediante Resolución N°1215 del 14 de junio de 2016, el Instituto de Hidrología, Meteorología y Estudios Ambientales – IDEAM, otorgó la renovación de la acreditación y extensión del alcance para producir información cuantitativa física, química y biótica para los estudios o análisis ambientales requeridos por las autoridades ambientales competentes y de carácter oficial, relacionada con la calidad del medio ambiente y de los recursos naturales renovables, a la sociedad **ANALQUIM LTDA.**, identificada con NIT 830.055.841-5 con domicilio en la Carrera 25 No. 73 – 60 / 66, en la cuidad de Bogotá, bajo los lineamientos de norma NTC-ISO/IEC 17025 "Requisitos Generales de Competencia de Laboratorios de Ensayo y Calibración", versión 2005, por un término de 3 años.

Que mediante la Resolución N°2147 del 23 de septiembre de 2016, el Instituto de Hidrología, Meteorología y Estudios Ambientales – IDEAM, resolvió el recurso interpuesto por la sociedad **ANALQUIM LTDA.**, contra la resolución N°1215 del 14 de junio de 2016.

Que mediante la Resolución N°2828 del 15 de diciembre de 2016, el Instituto de Hidrología, Meteorología y Estudios Ambientales – IDEAM, extendió el alcance de la acreditación para producir información cuantitativa física, química y biótica para los estudios o análisis ambientales requeridos por las autoridades ambientales competentes y de carácter oficial, relacionada con la calidad del medio ambiente y de los recursos naturales renovables, a la sociedad **ANALQUIM LTDA.**

Que mediante la Resolución N°1722 del 15 de agosto de 2017, el Instituto de Hidrología, Meteorología y Estudios Ambientales – IDEAM, extendió el alcance de la acreditación para producir información cuantitativa física, química y biótica para los estudios o análisis ambientales requeridos por las autoridades ambientales competentes y de carácter oficial, relacionada con la calidad del medio ambiente y de los recursos naturales renovables, a la sociedad **ANALQUIM LTDA.**

Que mediante la Resolución N°0556 del 05 de marzo de 2018, el Instituto de Hidrología, Meteorología y Estudios Ambientales – IDEAM, extendió el alcance de la acreditación para producir información cuantitativa física, química y biótica para los estudios o análisis ambientales requeridos por las autoridades ambientales competentes y de carácter oficial, relacionada con la calidad del medio ambiente y de los recursos naturales renovables, a la sociedad **ANALQUIM LTDA.**

Que mediante Resolución N°1335 de 13 de junio de 2018, el Instituto de Hidrología, Meteorología y Estudios Ambientales – IDEAM, modificó el alcance de la acreditación para producir información cuantitativa, física, química y biótica para los estudios o análisis ambientales requeridos por las autoridades ambientales competentes y de carácter oficial, relacionada con la calidad del medio ambiente y de los recursos naturales renovables, a la sociedad **ANALQUIM LTDA.**

Que mediante la Resolución N°2146 del 17 de septiembre de 2018, el Instituto de Hidrología, Meteorología y Estudios Ambientales – IDEAM, resolvió el recurso interpuesto por la sociedad **ANALQUIM LTDA.**, contra la resolución N°1335 de 13 de junio de 2018.

Que mediante Resolución N°0268 del 13 de marzo de 2019, el Instituto de Hidrología, Meteorología y Estudios Ambientales – IDEAM, extendió el alcance de la acreditación para producir información cuantitativa física, química y biótica, para los estudios o análisis ambientales requeridos por las autoridades ambientales competentes e información de carácter oficial, relacionada con la calidad del medio ambiente y de los recursos naturales renovables, a la sociedad **ANALQUIM LTDA.**

Que mediante Resolución N°0414 del 7 de mayo de 2019, el Instituto de Hidrología, Meteorología y Estudios Ambientales – IDEAM, modificó el alcance de la acreditación para producir información cuantitativa, física, química y biótica para los estudios o análisis ambientales requeridos por las autoridades ambientales competentes a la sociedad **ANALQUIM LTDA.**

Que mediante la Resolución N°0822 del 6 de agosto de 2019, el Instituto de Hidrología, Meteorología y Estudios Ambientales – IDEAM, resolvió el recurso interpuesto por la sociedad **ANALQUIM LTDA.**, contra la resolución N°0414 del 7 de mayo de 2019.

Que mediante comunicación con radicado N°20189910156512 del 04 de diciembre de 2018, el IDEAM recibió por parte de la sociedad **ANALQUIM LTDA.**, el formulario de solicitud de evaluación para la renovación de la acreditación y extensión del alcance, ante este Instituto.

Que el 20 de diciembre de 2018, mediante oficio con radicado N°20186010032571 del 13 de diciembre del 2018, el Instituto de Hidrología, Meteorología y Estudios Ambientales – IDEAM, solicitó a la sociedad **ANALQUIM LTDA.**, por primera vez, aclaración del alcance para la visita de evaluación para la renovación de la acreditación y extensión del alcance.

Que mediante escrito con radicado N°20199910003842 del 21 de enero de 2019, el IDEAM recibió por parte de la sociedad **ANALQUIM LTDA.**, el segundo formulario único de solicitud de evaluación para la renovación de la acreditación y extensión del alcance, con las aclaraciones respectivas en cuanto al alcance de la visita, ante este Instituto.

Que mediante escrito con radicado N°20199910020932 del 27 de febrero de 2019, el IDEAM recibió por parte de la sociedad **ANALQUIM LTDA.**, el tercer formulario único de solicitud de evaluación para la renovación de la acreditación y extensión del alcance, indicando que realizaron unos cambios al alcance, ante este Instituto.

Que mediante Auto de Inicio N°0006 del 27 de marzo de 2019, el Instituto de Hidrología, Meteorología y Estudios Ambientales – IDEAM, inició el trámite de renovación de la acreditación y extensión del alcance para producir información cuantitativa física, química y biótica, para los estudios o análisis ambientales requeridos por las autoridades ambientales competentes, de la sociedad **ANALQUIM LTDA.**, identificada con NIT 830.055.841-5 con domicilio en la Carrera 25 No. 73 – 60 / 66, en la cuidad de Bogotá, para las siguientes variables, bajo los lineamientos de la norma NTC-ISO/IEC 17025 "Requisitos Generales de Competencia de Laboratorios de Ensayo y Calibración", versión 2017:

Que mediante oficio con radicado N°20199910040932 del 11 de abril de 2019, la sociedad **ANALQUIM LTDA.**, solicitó el retiro de las siguientes variables y por tanto no serán tenidas en cuenta dentro del alcance del presente Acto Administrativo:

MATRIZ AIRE – INMISIONES O CALIDAD DEL AIRE

1. **Análisis de Laboratorio para la Determinación de Ozono:** Método Colorimétrico con Yoduro de Potasio Alcalino, P&CAM 411 (APHA 820). *Apha Intersociety Committee. Methods for Air Sampling and Analysis, 3ra Ed.* 1989.

Que el 30 de abril de 2019 el Instituto de Hidrología, Meteorología y Estudios Ambientales – IDEAM, mediante oficio con radicado N°20196010007321 del 23 de abril de 2019, envió a la sociedad el **ANALQUIM LTDA.**, la cotización y orden de consignación o pago para la visita de renovación de la acreditación y extensión del alcance.

Que mediante escrito con radicado N° 20199910059402 del 30 de mayo de 2019, la sociedad **ANALQUIM LTDA.**, envió al Instituto de Hidrología, Meteorología y estudios Ambientales – IDEAM, el soporte de pago correspondiente a la auditoría para la renovación de la acreditación y extensión del alcance ante este instituto.

Que mediante escrito con radicado N° 20199910076082 del 11 de julio de 2019, la sociedad **ANALQUIM LTDA.**, solicitó al Instituto de Hidrología, Meteorología y estudios Ambientales – IDEAM, el acogimiento a la resolución N° 2455 de 2014.

Que el 1 de agosto de 2019 el Instituto de Hidrología, Meteorología y Estudios Ambientales – IDEAM, mediante oficio con radicado Nº 20196010014201 del 25 de julio de 2019, dio respuesta a la sociedad **ANALQUIM LTDA.**, indicando la procedencia de la solicitud de acogimiento a la Resolución No. 2455 del 13 de septiembre de 2014.

Que el 14 de agosto de 2019 el Instituto de Hidrología, Meteorología y Estudios Ambientales – IDEAM, mediante comunicación electrónica con radicado N°20196010015491 del 13 de agosto de 2019, envió a la sociedad **ANALQUIM LTDA.**, la confirmación de las fechas para la realización de la visita de renovación de la acreditación y extensión del alcance.

Que el 8 de octubre de 2019 mediante comunicación electrónica archivada con radicado N°20196010025071 del 16 de diciembre de 2019, el Instituto de Hidrología, Meteorología y Estudios Ambientales – IDEAM, envió a la sociedad **ANALQUIM LTDA.**, los documentos plan y cronograma para la visita de renovación de la acreditación y extensión del alcance.

Que la visita de evaluación para la renovación de la acreditación y extensión del alcance de la sociedad **ANALQUIM LTDA.**, se llevó a cabo del 15 al 31 de octubre de 2019, tal y como se advierte en los registros que obran en el radicado N°20196010025071 del expediente N°201860100100400075E, perteneciente a la Subdirección de Estudios Ambientales.

Que durante la visita de evaluación para la renovación de la acreditación y extensión del alcance, la sociedad **ANALQUIM LTDA.**, solicitó el retiro de las siguientes variables (Conforme reposa en los registros del radicado N°20196010025071 del 16 de diciembre de 2019) y por tanto no serán tenidas en cuenta dentro del alcance del presente Acto Administrativo:

VARIABLES DE RENOVACIÓN

Matriz Agua:

1 **Compuestos Fenólicos por Cromatografía de Gases [2,4-Dinitrofenol, 4,6-Dinitro-2-Metilfenol]:** Extracción Líquido- Líquido EPA 3510 C, Rev. 3, diciembre 1996 - Cromatografía de Gases con Detector de Ionización de Llama (GC/FID), EPA 8041 A, Rev. 1, noviembre 2007.

Matriz Suelo:

1 **Humedad:** Gravimétrico, IGAC, 6ta Edición, 2006. Modificado.

Matriz Aire – Emisiones Generadas Por Fuentes Fijas:

1 **Análisis de Laboratorio para la Determinación de las Emisiones de Metales desde Fuentes Estacionarias [Estaño].** U.S. EPA CFR, Titulo 40, Parte 60, Apéndice A-8. Método 29. Espectrofotometría Llama Directa Aire – Acetileno SM 3111 B.

Matriz Aire – Calidad Del Aire:

1 **Análisis de Laboratorio para Compuestos Orgánicos No Halogenados [Benceno, Etilbenceno, Tolueno, o-Xileno, m+p-Xileno]:** Hidrocarburos, NIOSH Manual de Métodos Analíticos (NMAM) 4ta edición, Método 1501, 2003 / Orgánicos No Halogenados usando Cromatografía de Gases – Detección de Ionización en Llama (GC/FID), U.S. EPA 8015 D, Revisión 4, junio 2003. (0,2 µg – 10 µg).

2 **Análisis de Laboratorio para Compuestos Orgánicos No Halogenados [n-Decano (10), n-Undecano (11), n-Dodecano (12), n-Tridecano (13), n-Tetradecano (14), n-Pentadecano (15), n-Hexadecano (16), n-Heptadecano (17), n-Octadecano (18), n-Nonadecano (19), n-Eicosano (20), n-Heneicosano (21), n-Docosano (22), n-Tricosano (23), n-Tetracosano (24), n-Pentacosano (25)]:** Hidrocarburos, NIOSH Manual de Métodos Analíticos (NMAM) 4ta edición, Método 1500, 2003 / Orgánicos No Halogenados usando Cromatografía de Gases – Detección de Ionización en Llama (GC/FID), U.S. EPA 8015 D, Revisión 4, Junio 2003. (0,2 µg – 10 µg).

Matriz Sedimento:

1. **Metales [Cobalto]:** Digestión Ácida Asistida con Microondas, U.S. EPA 3052, Revisión 0, diciembre 1996 - Espectrometría de Absorción Atómica en Llama Directa Aire – Acetileno, SM 3111 B.

Que mediante documento con radicado N°20199910137942 del 28 de noviembre de 2019, la sociedad **ANALQUIM LTDA.**, allegó al IDEAM los resultados de las pruebas de evaluación de desempeño para las variables, presentadas con el proveedor MERCK, Quick Turn QT-0025981, con vigencia al 16 de noviembre de 2020.

Que mediante documento con radicado N°20199910137992 del 28 de noviembre de 2019, la sociedad **ANALQUIM LTDA.**, allegó al IDEAM los resultados de las pruebas de evaluación de desempeño para las variables, presentadas con el proveedor MERCK, Quick Turn: QT-0026378, con vigencia al 22 de noviembre de 2020.

Que mediante documento con radicado N°20199910145782 del 9 de diciembre de 2019, la sociedad **ANALQUIM LTDA.**, allegó al IDEAM los resultados de las pruebas de evaluación de desempeño para las variables, presentadas con el proveedor MERCK, Quick Turn: QT-0026375, con vigencia al 30 de noviembre de 2020 y Quick Turn: QT-0025473, con vigencia al 30 de noviembre de 2020.

Que el 18 de diciembre de 2020 el Instituto de Hidrología, Meteorología y Estudios Ambientales – IDEAM, envió el informe de evaluación *In Situ* correspondiente a la visita de renovación de la acreditación y extensión del alcance a la sociedad **ANALQUIM LTDA.**, mediante comunicación electrónica archivada con radicado N°20196010025101 del 16 de diciembre de 2019, en el cual se señala la necesidad de realizar una visita para verificar la implementación de las acciones correctivas para el cierre de las no conformidades, conforme lo establece el Artículo 25 de la Resolución 0268 de 2015 proferida por el IDEAM.

Que el 23 de diciembre de 2019 la sociedad **ANALQUIM LTDA.**, mediante comunicación electrónica archivada con radicado N°20199910156992 del 31 de diciembre de 2019, envió al Instituto de Hidrología, Meteorología y Estudios Ambientales – IDEAM, el plan de acciones correctivas para revisión y retroalimentación.

Que mediante comunicaciones electrónicas archivadas con radicados N°20199910156822 del 30 de diciembre de 2019 y N°20209910000312 del 2 de enero de 2020, la sociedad **ANALQUIM LTDA.**, solicitó al Instituto de Hidrología, Meteorología y Estudios Ambientales – IDEAM, la corrección del Informe de Evaluación In Situ emitido mediante radicado N°20196010025101 del 16 de diciembre de 2019.

Que el 31 de diciembre de 2019 mediante comunicación electrónica archivada con radicado N°20196010026361 del 31 de diciembre de 2019, el Instituto de Hidrología, Meteorología y Estudios Ambientales – IDEAM, envió a la sociedad **ANALQUIM LTDA.**, el plan de acciones correctivas revisado por el equipo evaluador.

Que el 14 de febrero de 2020 el Instituto de Hidrología, Meteorología y Estudios Ambientales – IDEAM, mediante oficio con radicado N°20206010000241 del 4 de febrero de 2020, envió a la sociedad el **ANALQUIM LTDA.**, la cotización y orden de consignación o pago para la visita de verificación de la implementación de las acciones correctivas, generada con ocasión de la visita de evaluación realizada para la renovación de la acreditación y extensión del alcance.

Que mediante documento con radicado N°20209910036172 del 5 de mayo de 2020, la sociedad **ANALQUIM LTDA.**, allegó al IDEAM los resultados de las pruebas de evaluación de desempeño para las variables, presentadas con el proveedor MERCK, Quick Turn; QT-0028126, con vigencia al 1 de mayo de 2021.

Que mediante documento con radicado N°20209910037532 del 15 de mayo de 2020, la sociedad **ANALQUIM LTDA.**, allegó al IDEAM los resultados de las pruebas de evaluación de desempeño para las variables, presentadas con el proveedor MERCK, Quick Turn: QT-0026406, con vigencia al 7 de mayo de 2021.

Que mediante documento con radicado N°20209910039282 del 22 de mayo de 2020, la sociedad **ANALQUIM LTDA.**, allegó al IDEAM los resultados de las pruebas de evaluación de desempeño para las variables, presentadas con el proveedor MERCK, Quick Turn: QT-0026396, con vigencia al 30 de noviembre de 2020, Quick Turn: QT-0025995, con vigencia al 1 de enero de 2021, Quick Turn: QT-0026405, con vigencia al 1 de enero de 2021; y con el proveedor ERA, PT Report 100719H, con vigencia al 11 de febrero de 2021.

Que mediante documento con radicado N°20209910044082 del 26 de junio de 2020, la sociedad **ANALQUIM LTDA.**, allegó al IDEAM los resultados de las pruebas de evaluación de desempeño para las variables, presentadas con el proveedor ERA, PT Report 050720H, con vigencia al 17 de junio de 2021.

Que el 2 de julio de 2020 el Instituto de Hidrología, Meteorología y Estudios Ambientales – IDEAM, envió el informe de evaluación *In Situ*, **corregido**, correspondiente a la visita de renovación de la acreditación y extensión del alcance a la sociedad **ANALQUIM LTDA.**, mediante comunicación electrónica archivada con radicado N°20206010007891 del 27 de mayo de 2020, en el cual se señala la necesidad de realizar una visita para verificar la implementación de las acciones correctivas para el cierre de las no conformidades, conforme lo establece el Artículo 25 de la Resolución 0268 de 2015 proferida por el IDEAM.

Que el 8 de julio de 2020 el Instituto de Hidrología, Meteorología y Estudios Ambientales – IDEAM, mediante comunicación electrónica con radicado N°20206010010861 del 6 de julio de 2020, envió a la **ANALQUIM LTDA.**, la confirmación de las fechas para la realización de la visita de verificación de acciones correctivas para los hallazgos catalogados como no conformidades en la visita de evaluación de renovación de la acreditación y extensión del alcance.

Que el 22 de julio de 2020 mediante comunicación electrónica archivada con radicado N°20206010012031 del 22 de julio de 2020, el Instituto de Hidrología, Meteorología y Estudios Ambientales – IDEAM, envió a la sociedad **ANALQUIM LTDA.**, los documentos plan y cronograma para la visita de verificación de acciones correctivas, generada con ocasión de la visita de evaluación realizada para la renovación de la acreditación y extensión del alcance.

Que la visita de verificación de acciones correctivas para los hallazgos catalogados como no conformidades en la visita de evaluación de renovación y extensión de la acreditación en la matriz agua de la sociedad **ANALQUIM LTDA.**, se llevó a cabo del 11 al 13 de agosto de 2020, tal y como se advierte en los registros que obran en el radicado N°20206010012031 del expediente N°201860100100400075E, perteneciente a la Subdirección de Estudios Ambientales.

Que durante la visita de verificación de acciones correctivas para los hallazgos catalogados como no conformidades en la visita de evaluación de renovación de la acreditación y extensión del alcance, la sociedad **ANALQUIM LTDA.**, solicitó el retiro de las siguientes variables (Conforme reposa en los registros del radicado N°20209910052742 del 20 de agosto de 2020) y por tanto no serán tenidas en cuenta dentro del alcance del presente Acto Administrativo:

VARIABLES DE RENOVACIÓN:

Matriz Aire – Emisiones Generadas Por Fuentes Fijas:

Toma de muestra para la Determinación de las Emisiones de Material Particulado desde la Industria del Procesamiento de Asfalto y Mantos Asfalticos: U.S. EPA CFR, Título 40, Parte 60, Apéndice A-3, Método 5A.

Que durante la visita de verificación de acciones correctivas para los hallazgos catalogados como no conformidades en la visita de evaluación de renovación de la acreditación y extensión del alcance, la sociedad **ANALQUIM LTDA.**, solicitó la modificación de las siguientes variables (Conforme reposa en los registros del radicado N°20209910052742 del 20 de agosto de 2020) y por tanto serán tenidas en cuenta dentro del alcance del presente Acto Administrativo:

MATRIZ	Cambiar de:	Cambiar por:
Residuos Peligrosos:	**Corrosividad (pH):** Electrométrico, U.S. EPA 9040C, Revisión 3, noviembre 2004 Modificado	**Corrosividad (pH):** Electrométrico, U.S. EPA 9040C, Revisión 3, noviembre 2004.

Que mediante documento con radicado N°20209910049012 del 27 de julio de 2020, la sociedad **ANALQUIM LTDA.**, allegó al IDEAM los resultados de las pruebas de evaluación de desempeño para las variables, presentadas con el proveedor ERA, PT Report 060420G, con vigencia al 27 de julio de 2021.

Que mediante documento con radicado N°20209910051062 del 10 de agosto de 2020, la sociedad **ANALQUIM LTDA.**, allegó al IDEAM los resultados de las pruebas de evaluación de desempeño para las variables, presentadas con el proveedor MERCK, Quick Turn: QT-0028587, con vigencia al 31 de julio de 2021 y Quick Turn: QT-0028350, con vigencia al 31 de julio de 2021.

Que mediante documento con radicado N°20209910051582 del 12 de agosto de 2020, la sociedad **ANALQUIM LTDA.**, allegó al IDEAM los resultados de las pruebas de evaluación de desempeño para las variables, presentadas con el proveedor ERA, PT Report 060420I, con vigencia al 10 de agosto de 2021.

Que mediante documento con radicado N°20209910055742 del 04 de septiembre de 2020, la sociedad **ANALQUIM LTDA.**, allegó al IDEAM los resultados de las pruebas de evaluación de desempeño para las variables, presentadas con el proveedor MERCK, Quick Turn: QT-0028585, con vigencia al 12 de agosto de 2021, Quick Turn: QT-0028571, con vigencia al 28 de agosto de 2021; y con el proveedor ERA, PT Report 080520F, con vigencia al 20 de agosto de 2021.

Que mediante documento con radicado N°20209910056402 del 09 de septiembre de 2020, la sociedad **ANALQUIM LTDA.**, allegó al IDEAM los resultados de las pruebas de evaluación de desempeño para las variables, presentadas con el proveedor ERA, PT Report 060420H, con vigencia al 7 de septiembre de 2021.

Que mediante documento con radicado N°20209910057772 del 17 de septiembre de 2020, la sociedad **ANALQUIM LTDA.**, allegó al IDEAM los resultados de las pruebas de evaluación de desempeño para las variables, presentadas con el proveedor MERCK, Quick Turn: QT-0028878, con vigencia al 27 de agosto de 2021 y Quick Turn: QT-0028879, con vigencia al 11 de septiembre de 2021.

Que mediante oficio con radicado N°20206010017931 del 30 de septiembre del 2020, el Instituto de Hidrología, Meteorología y Estudios Ambientales – IDEAM, dio respuesta a la sociedad **ANALQUIM LTDA.**, indicando la procedencia a la solicitud con radicado N°20209910051252 del 11 de agosto del 2020, mediante el cual allegó la consulta realizada al Standard Methods y solicitó la modificación de las siguientes variables de renovación, por lo tanto serán tenidas en cuenta dentro del alcance del presente Acto Administrativo.

MATRIZ	Cambiar de:	Cambiar por:
Agua:	1. **Fenoles:** Limpieza – Fotométrico Directo, SM 5530 B, D. *(Ed.23rd)*. 2. **Hidrocarburos:** Partición Infrarrojo, SM 5520 C, F. *(Ed.23rd)*. 3. **Fenoles:** Limpieza – Extracción con Cloroformo, SM 5530 B, C. *(Ed.23rd)*. 4. **Hidrocarburos:** Extracción Soxhlet, SM 5520 D, F. *(Ed.23rd)*.	1. **Fenoles Totales:** Limpieza – Fotométrico Directo, SM 5530 B, D. *(Ed.23rd)*. 2. **Hidrocarburos Totales:** Partición Infrarrojo, SM 5520 C, F. *(Ed.23rd)*. 3. **Fenoles Totales:** Limpieza – Extracción con Cloroformo, SM 5530 B, C. *(Ed.23rd)*. 4. **Hidrocarburos Totales:** Extracción Soxhlet, SM 5520 D, F. *(Ed.23rd)*.

Que mediante oficio con radicado N°20206010021051 del 6 de noviembre del 2020, el Instituto de Hidrología, Meteorología y Estudios Ambientales – IDEAM, luego de realizada la respectiva consulta al Ministerio de Medio Ambiente y Desarrollo Sostenible, indicó que la siguiente variable de renovación será modificada y tenida en cuenta dentro del alcance del presente Acto Administrativo:

MATRIZ	Cambiar de:	Cambiar por:
Matriz Aire Calidad Del Aire	1. **Toma de Muestras y Análisis de Laboratorio para la Determinación de Dióxido de Nitrógeno NO_2:** U.S. EPA EQN-1277-026. Arsenito de Sodio	1. **Toma de Muestras y Análisis de Laboratorio para la Determinación de Dióxido de Nitrógeno NO_2:** U.S. EPA EQN-1277-026. Arsenito de Sodio. **NOTA:** <u>únicamente para comparación con tiempo de exposición anual</u>

Que el 10 de noviembre de 2020 el Instituto de Hidrología, Meteorología y Estudios Ambientales – IDEAM, emitió el informe de revisión de acciones correctivas para el trámite de renovación de la acreditación y extensión del alcance en la matriz agua, de la sociedad **ANALQUIM LTDA.**, mediante comunicación electrónica con radicado N°20206010021061 del 6 de noviembre de 2020.

Que, luego de verificadas las acciones correctivas para el cierre de las no conformidades de la visita de renovación de la acreditación y extensión del alcance de la sociedad **ANALQUIM LTDA.**, el Instituto de Hidrología, Meteorología y Estudios Ambientales – IDEAM, pudo comprobar que, para las siguientes variables, hay conformidad, según lo establecido en el informe con radicado N°20206010021061 del 6 de noviembre de 2020:

<u>VARIABLES DE RENOVACIÓN</u>

Matriz Agua:

1. **Alcalinidad Total:** Volumétrico, SM 2320 B. *(Ed.23rd)*.
2. **Conductividad Eléctrica:** Método de laboratorio, SM 2510 B. *(Ed.23rd)*.
3. **Cloruros:** Argentométrico, SM 4500-Cl^- B. *(Ed.23rd)*.
4. **Calcio Disuelto:** Volumétrico con EDTA, SM 3500-Ca B. *(Ed.23rd)*.
5. **Metales Totales [Calcio, Cobalto, Cadmio, Cobre, Cromo, Hierro, Litio, Magnesio, Manganeso, Níquel, Plata, Plomo, Potasio, Sodio, Zinc]:** Digestión Asistida con Microondas / Espectrometría de Absorción Atómica con Llama Directa Aire – Acetileno, SM 3030K Modificado, SM 3111 B. *(Ed.23rd)*.
6. **Metales Disueltos [Cadmio, Cobre, Cromo, Hierro, Magnesio, Manganeso, Níquel, Plata, Plomo, Zinc]:** Filtración - Espectrometría de Absorción Atómica en Llama Directa Aire – Acetileno, SM 3030B, SM 3111 B. *(Ed.23rd)*.
7. **Metales Totales [Arsénico, Selenio]:** Digestión Asistida por Microondas – Generación Continua de Hidruros / Espectrometría de Absorción Atómica, SM 3030 K Modificado, 3114 C. *(Ed.23rd)*.
8. **Mercurio Total:** Espectrometría de Absorción Atómica – Vapor Frio, SM 3112 B Modificado. *(Ed.23rd)*.
9. **Fluoruro:** Electrodo Ion Selectivo, SM 4500- F^- C. *(Ed.23rd)*.
10. **Sulfato:** Turbidimétrico, SM 4500-SO_4^{2-} E. *(Ed.23rd)*.

11. **Dureza Total:** Volumétrico con EDTA, SM 2340 C. *(Ed.23rd)*.
12. **Dureza Cálcica:** Volumétrico con EDTA, SM 3500-Ca B. *(Ed.23rd)*.
13. **Bicarbonato, Carbonato e Hidróxido:** Volumétrico, SM 2320 B. *(Ed.23rd)*.
14. **Nitrato:** Barrido Espectrofotométrico Ultravioleta, SM 4500-NO_3^- B. *(Ed.23rd)*.
15. **Nitrito:** Colorimétrico, SM 4500-NO_2^- B. *(Ed.23rd)*.
16. **Nitrógeno Amoniacal:** Destilación Preliminar – Volumétrico, SM 4500-NH_3 B, C. *(Ed.23rd)*.
17. **Nitrógeno Orgánico:** Cálculo entre Nitrógeno Kjeldahl y Nitrógeno Amoniacal, SM 4500-Norg A. *(Ed.23rd)*.
18. **Fosforo Reactivo Total (leído como Ortofosfato):** Cloruro Estañoso, SM 4500-P, D. *(Ed.23rd)*.
19. **Fosforo Total:** Digestión Ácido Nítrico-Sulfúrico, Método del Ácido Ascórbico, SM 4500-P B, E. *(Ed.23rd)*.
20. **Cromo Hexavalente Total:** Colorimétrico, SM 3500-Cr B. *(Ed.23rd)*.
21. **Sólidos Suspendidos Totales:** Secado a 103-105°C, SM 2540 D. *(Ed.23rd)*.
22. **Sólidos Disueltos Totales:** Secado a 180°C, SM 2540 C. *(Ed.23rd)*.
23. **Sólidos Totales:** Secado a 103-105°C, SM 2540 B. *(Ed.23rd)*.
24. **Sólidos Sedimentables:** Volumétrico, SM 2540 F. *(Ed.23rd)*.
25. **Coliformes Termotolerantes (Anteriormente Fecales):** Sustrato Enzimático – Multicelda, SM 9223 B. *(Ed.23rd)*. Modificado.
26. **Coliformes Totales:** Sustrato Enzimático – Multicelda, SM 9223 B. *(Ed.23rd)*.
27. ***Escherichia coli:*** Sustrato Enzimático – Multicelda, SM 9223 B. *(Ed.23rd)*.
28. **Huevos de helminto:** Método Bailenger Modificado, Análisis de Agua Residual para Uso en Agricultura – Manual de Laboratorio de Técnicas Parasitológicas y Bacteriológicas, OMS 1996.
29. **Bacterias Heterótrofas:** Conteo de Heterótrofos por placa extendida, SM 9215 C. *(Ed.23rd)*.
30. **Bacterias Patógenas (*Salmonella* sp):** *Salmonella sp*, Método Cuantitativo 9260 B,9. NMP *(Ed.23rd)*.
31. **Demanda Bioquímica de Oxígeno:** Ensayo DBO a 5 días – Electrodo de Membrana, SM 5210 B, 4500-O G. *(Ed.23rd)*.
32. **Demanda Química de Oxígeno:** Reflujo Abierto, SM 5220 B. *(Ed.23rd)*.
33. **Carbono Orgánico Total:** Combustión a Alta Temperatura, SM 5310 B. *(Ed.23rd)*.
34. **Sulfuro:** Yodométrico, SM 4500-S^{2-} F. *(Ed.23rd)*.
35. **Turbidez:** Nefelométrico, SM 2130 B. *(Ed.23rd)*.
36. **Acidez Total:** Volumétrico, SM 2310 B. *(Ed.23rd)*.
37. **Cianuro Total:** Tratamiento Preliminar – Destilación – Colorimétrico, SM 4500-CN^- B, C, E. *(Ed.23rd)*.
38. **Cianuro Libre y Disociable en Ácido Débil:** Cianuro Disociable en Ácido Débil - Colorimétrico, SM 4500-CN^- I, E. *(Ed.23rd)*.
39. **Fenoles Totales:** Limpieza – Fotométrico Directo, SM 5530 B, D. *(Ed.23rd)*.
40. **Surfactantes:** Surfactantes Aniónicos como SAAM, SM 5540 C. *(Ed.23rd)*.
41. **Color:** Comparación Visual, SM 2120 B. *(Ed.23rd)*.
42. **Color Real:** ISO 7887: 2011, Método B, Tercera Edición.
43. **Salinidad:** Conductividad Eléctrica, SM 2520 B. *(Ed.23rd)*.
44. **Aceites y Grasas:** Partición Infrarrojo, SM 5520 C. *(Ed.23rd)*.
45. **Aluminio:** Eriocromo cianina R, SM 3500-Al B.
46. **Compuestos Orgánicos Volátiles No Halogenados [Benceno, Etilbenceno, Tolueno, *o*-Xileno, *m+p*-Xileno]:** Compuestos Orgánicos Volátiles en Muestras de Distintas Matrices usando Análisis de Equilibrio *Headspace*, U.S. EPA 5021A, Revisión 1, junio 2003 - Cromatografía de Gases, U.S. EPA 8015C, Revisión 3, febrero 2007.
47. **Pesticidas Organoclorados [Aldrin, α-BHC, β-BHC, γ-BHC, δ-BHC, *cis*-Clordano, *trans*-Clordano, 4,4´-DDD, 4,4´-DDE, 4,4´-DDT, Dieldrin, Endosulfan I, Endosulfan II, Endosulfan Sulfato, Endrin Aldehido, Endrin Cetona, Endrin, Heptacloro, Heptacloro Epóxido, Metoxicloro]:** Extracción Liquido-Liquido en Embudo de Separación, US-EPA 3510C, Revisión 3, diciembre 1996 – Cromatografía de Gases, US-EPA 8081B, Revisión 2, febrero 2007.
48. **Pesticidas Organosfosforados [Metil-Azinfos, Bolstar(Sulprofos), Coumafos, Diazinon, Diclorvos, Fention, Mevinfos, Metil-paration, Ronnel, Estirofos, Demeton-O y S, Etoprophos, Fensulfotion, Forato, Merfos, Naled, Tokution (Protiofos), Tricloronato, Clorpirifos, Disulfoton]:** Extracción Liquido-Liquido en Embudo de Separación, US-EPA 3510C, Revisión 3, diciembre 1996 – Cromatografía de Gases, US-EPA 8141B, Revisión 2, febrero 2007.

49. **Bifenilos Policlorados [Aroclor 1016, Aroclor 1221, Aroclor 1232, Aroclor 1242, Aroclor 1248, Aroclor 1254, Aroclor 1260]:** Extracción Liquido-Liquido en Embudo de Separación, US-EPA 3510C – Cromatografía de Gases, US-EPA 8082A, Revisión 1, febrero 2007.
50. **Hidrocarburos Aromáticos Polinucleares (PAHs) [Acenafteno, Acenaftileno, Antraceno, Benzo(a)antraceno, Benzo(a)pireno, Benzo(b)fluoranteno, Benzo(k)fluoranteno, Benzo(ghi)perileno, Criseno, Dibenzo(a,h)antraceno, Fluoranteno, Fluoreno, Indenol(1,2,3-c,d)pireno, Fenantreno, Pireno, Naftaleno,]:** Extracción Liquido-Liquido en Embudo de Separación, US-EPA 3510C, Revisión 3, Diciembre 1996 – Cromatografía de Gases, US-EPA 8100, Revisión 0, Septiembre 1986.
51. **Compuestos Orgánicos No Halogenados (Hidrocarburos del Petróleo Rango GRO):** Compuestos Orgánicos Volátiles en Muestras de Distintas Matrices usando Análisis de Equilibrio *Headspace*, U.S. EPA 5021A, Revisión 1, junio 2003 - Cromatografía de Gases, US-EPA 8015C, Revisión 3, febrero 2007.
52. **Compuestos Orgánicos No Halogenados (Hidrocarburos del Petróleo Rango DRO):** Extracción Liquido-Liquido en Embudo de Separación, US-EPA 3510 C, Revisión 3, diciembre 1996 - Cromatografía EPA 8015 D, Revisión 4, junio 2003.
53. **Hidrocarburos Totales:** Partición Infrarrojo, SM 5520 C, F. *(Ed.23rd)*.
54. **Compuestos Orgánicos Halogenados Adsorbibles (AOX):** Determinación de Compuestos Orgánicos Halogenados Adsorbibles (AOX): Fotométrico. Procedimiento interno ANQ-ME-104.
55. **Toma de Muestra Simple o puntual (variables medidas en campo): pH** (SM 4500-H^+ B, *Ed.23rd*), **Temperatura** (SM 2550 B, *Ed.23rd*), **Conductividad Eléctrica** (SM 2510 B, *Ed.23rd*), **Oxígeno Disuelto** (SM 4500-O G, *Ed.23rd*), **Sólidos Sedimentables** (SM 2540 F, *Ed.23rd*), **Caudal** (Guía para el monitoreo de vertimientos, aguas superficiales y subterráneas del IDEAM).
56. **Toma de Muestra Compuesta (variables medidas en campo): pH** (SM 4500-H^+ B, *Ed.23rd*), **Temperatura** (SM 2550 B, *Ed.23rd*), **Conductividad Eléctrica** (SM 2510 B, *Ed.23rd*), **Oxígeno Disuelto** (SM 4500-O G, *Ed.23rd*), **Sólidos Sedimentables** (SM 2540 F, *Ed.23rd*), **Caudal** (Guía para el monitoreo de vertimientos, aguas superficiales y subterráneas del IDEAM).
57. **Toma de Muestra Integrada en cuerpo Lotico (variables medidas en campo): pH** (SM 4500-H^+ B, *Ed.23rd*), **Temperatura** (SM 2550 B, *Ed.23rd*), **Conductividad Eléctrica** (SM 2510 B, *Ed.23rd*), **Oxígeno Disuelto** (SM 4500-O G, *Ed.23rd*), **Sólidos Sedimentables** (SM 2540 F, *Ed.23rd*), **Caudal** (Guía para el monitoreo de vertimientos, aguas superficiales y subterráneas del IDEAM).
58. **Toma de Muestra Integrada en cuerpo Lentico (variables medidas en campo): pH** (SM 4500-H^+ B, *Ed.23rd*), **Temperatura** (SM 2550 B, *Ed.23rd*), **Conductividad Eléctrica** (SM 2510 B, *Ed.23rd*), **Oxígeno Disuelto** (SM 4500-O G, *Ed.23rd*), **Sólidos Sedimentables** (SM 2540 F, *Ed.23rd*).
59. **Toma de Muestra de Agua Subterránea (variables medidas en campo): pH** (SM 4500-H^+ B, *Ed.23rd*), **Temperatura** (SM 2550 B, *Ed.23rd*), **Conductividad Eléctrica** (SM 2510 B, *Ed.23rd*), **Oxígeno Disuelto** (SM 4500-O G, *Ed.23rd*).
60. **Nitrógeno Amoniacal:** Metodo de Fenato, SM 4500-NH_3 B, F. *(Ed.23rd)*.
61. **Nitrógeno Kjeldahl:** Semi-micro-Kjeldahl – Destilación y Volumétrico, SM 4500-Norg C, 4500-NH_3 B, C. *(Ed.23rd)*.
62. **Magnesio:** Calculo a partir de Dureza Total y Dureza Cálcica, SM 3500-Mg B. *(Ed.23rd)*.
63. **Fenoles Totales:** Limpieza – Extracción con Cloroformo, SM 5530 B, C. *(Ed.23rd)*.
64. **Aceites y Grasas:** Extracción Soxhlet, SM 5520 O. *(Ed.23rd)*.
65. **Hidrocarburos Totales:** Extracción Soxhlet, SM 5520 O, F. *(Ed.23rd)*.
66. **Formaldehído:** Método Propio Colorimétrico con Acetilacetona, Método de Ensayo para la Determinación de Formaldehído en Aguas ANQ-ME-105
67. **Compuestos Fenólicos por Cromatografía de Gases (Incluye compuestos Fenólicos Semivolátiles) [Fenol, 2-Clorofenol, 2-Nitrofenol, 2,4-Dimetilfenol, 2,4-Diclorofenol, 4-Cloro-3-Metilfenol, 2,4,6-Triclorofenol, 4-Nitrofenol, Pentaclorofenol]:** Extracción Liquido-Líquido EPA 3510 C, Rev. 3, diciembre 1996 - Cromatografía de Gases con Detector de Ionización de Llama (GC/FID), EPA 8041 A, Rev. 1, noviembre 2007.
68. **Coliformes Termotolerantes (antes fecales):** Fermentación Tubos Multiples, SM 9221 E. *(Ed.23rd)*.
69. **Dioxido de Carbono (In Situ):** Volumétrico SM 2310 B – Análisis inmediato o menor a 15 minutos después de tomada la muestra.
70. **Compuestos Orgánicos Volátiles Halogenados (Trihalometanos) [Bromodiclorometano, Bromoformo, Cloroformo, Dibromochlorometano]:** Cromatografía de gases con Detector de

Ionización de Llama, U.S. EPA 5021 A, Revisión 2, Julio 2014, U.S. EPA 8015C Modificado, Revisión 3, febrero de 2007.

Matriz Residuos Peligrosos:

1. **TCLP – Metales: [Cadmio, Cobre, Cromo, Plata, Plomo, Zinc]:** Lixiviación Característica para Toxicidad, U.S. EPA 1311, Rev. 0, Julio 1992, Espectrometría de Absorción Atómica por Llama Directa Aire – Acetileno SM 3111 B.
2. **TCLP – Mercurio:** Lixiviación Característica para Toxicidad, U.S. EPA 1311, Rev. 0, Julio 1992, Espectrometría de Absorción Atómica Vapor Frio, SM 3112 B Modificado.
3. **Corrosividad (pH):** Electrométrico, U.S. EPA 9040C, Revisión 3, noviembre 2004.

Matriz Biota:

1. **Fitoplancton: Toma de muestra y Análisis de Fitoplancton en cuerpo de agua Lotico y Lentico:** Gestión Ambiental. Calidad de Agua. Muestreo. Técnicas Generales de Muestreo para Estudios Biológicos. GTC 25:1995. Muestreo, Técnicas de Concentración, Técnica de Conteo. SM 10200 B, C, F.
2. **Zooplancton: Toma de muestra y Análisis de Zooplancton en cuerpo de agua Lótico y Léntico:** Gestión Ambiental. Calidad de Agua. Muestreo. Técnicas Generales de Muestreo para Estudios Biológicos. GTC 25:1995. Muestreo, Técnicas de Concentración, Técnica de Conteo. SM 10200 B, C, G.
3. **Perifiton: Toma de muestra y Análisis de Perifiton en cuerpo de agua Lotico y Lentico.** Gestión Ambiental. Calidad del Agua. Muestreo. Técnicas Generales de Muestreo para Estudios Biológicos. GTC 25:1995. Muestreo, Análisis, Interpretación y Reporte de Resultados, SM 10300 B, C, E. *Rapid Bioassessment Protocols For Use in Streams and Wadeable Rivers: Periphyton, Benthic Macroinvertebrates and Fish.* Cap. 6, 2nd Ed. EPA 841-B-99-002.
4. **Macroinvertebrados Bentónicos: Toma de muestra y Análisis de Macroinvertebrados Bénticos.** Gestión Ambiental. Calidad del Agua. Muestreo. Técnicas Generales de Muestreo para Estudios Biológicos. GTC 25:1995. *Rapid Bioassessment Protocols For Use in Streams and Wadeable Rivers: Periphyton, Benthic Macroinvertebrates and Fish.* Cap. 7, 2nd Ed. EPA 841-B-99-002. Muestreo, procesamiento y análisis de la muestra, SM 10300 B, C.
5. **Peces: Toma de muestra y Análisis de Peces en cuerpo de agua Lotico y Lentico:** Gestión Ambiental. Calidad del Agua. Muestreo. Técnicas Generales de Muestreo para Estudios Biológicos. GTC 25:1995. *Rapid Bioassessment Protocols For Use in Streams and Wadeable Rivers: Periphyton, Benthic Macroinvertebrates and Fish.* Cap. 8, 2nd Ed. EPA 841-B-99-002.
6. **Macrofitas Acuáticas: Toma de muestra y Análisis de Macrofitas en cuerpo de agua Lotico y Lentico:** Gestión Ambiental. Calidad del Agua. Muestreo. Técnicas Generales de Muestreo para Estudios Biológicos. GTC 25:1995. Muestreo Cuantitativo, SM 10400 D númeral 2b, subnumerales 1 y 3.
7. **Macroinvertebrados Asociados a Macrófitas: Toma de muestra y Análisis de Macroinvertebrados Asociados a Macrófitas en cuerpo de agua Lotico y Lentico:** Gestión Ambiental. Calidad del Agua. Muestreo. Técnicas Generales de Muestreo para Estudios Biológicos. GTC 25:1995. Muestreo, Análisis, Interpretación y Reporte de Resultados, SM 10500 B, C. *Rapid Bioassessment Protocols For Use in Streams and Wadeable Rivers: Periphyton, Benthic Macroinvertebrates and Fish.* Cap. 7, 2nd Ed. EPA 841-B-99-002.

Matriz Suelo:

1. **Humedad de Campo:** Gravimétrico, IGAC, 6ta Edición, 2006.
2. **Textura:** Calidad de Suelo, Determinación de la Textura por Bouyoucos, NTC 6299: 2018-11-28, Método B.
3. **pH:** pH en Suelo, U.S. EPA 9045D, Revisión 4, noviembre 2004.
4. **Conductividad Eléctrica:** Calidad del Suelo, Determinación de la Conductividad Eléctrica, NTC 5596, 2008-03-26, Método B.

5. **Capacidad de Intercambio Catiónico:** Calidad del Suelo, Determinación de la Capacidad de Intercambio Catiónico, NTC 5268, 2014-01-29.
6. **Fósforo Total:** Corrección por humedad, Gravimétrico, IGAC, 6ta Edición, 2006. Fusión con Nitrato de sodio/Nitrato de Potasio y cuantificación colorimétrica del Azul de molibdeno. Métodos Analíticos de Laboratorio de Suelos, IGAC, 6ta Edición, 2006.
7. **Metales [Cadmio, Cobalto, Cobre, Cromo, Hierro, Litio, Manganeso, Níquel, Plata, Potasio, Sodio, Zinc]:** Digestión Ácida Asistida con Microondas, U.S. EPA 3052, Revisión 0, diciembre 1996. Modificado - Espectrometría de Absorción Atómica en Llama Directa Aire – Acetileno, SM 3111 B.
8. **Muestreo:** Gestión Ambiental. Calidad de Suelo. Muestreo. Guia para el Diseño de Programas de Muestreo, NTC 4113-1:1997-07-23. Gestión Ambiental. Calidad del Suelo. Guía sobre Técnicas de Muestreo, NTC 4113-2:1997-07-23. Guía sobre el procedimiento para la investigación de sitios naturales, semi-naturales y cultivados, NTC 4113-4:2004-04-28, Gestión Ambiental. Suelo. Toma de Muestras de Suelos para Determinar Contaminación, NTC 3656:1994-11-23.
9. **Nitrógeno Amoniacal Extractable:** Nitrógeno Amoniacal: Calidad del Suelo, Determinación del Nitrógeno Amoniacal y Nitrógeno Nítrico, NTC 5595, 2008-03-26.
10. **Aceites y Grasas:** Material Extractable con n-Hexano, U.S. EPA 9071B, Revisión 2, abril 1998.
11. **Carbono Orgánico:** Calidad del Suelo. Determinación del Carbono Orgánico, NTC 5403 Método C, 2013-07-17.

Matriz Lodo:

1. **Metales [Arsénico]:** Digestión Ácida Asistida con Microondas, U.S. EPA 3052, Revisión 0, diciembre 1996 Modificado - Generación Continua de Hidruros / Espectrometría de Absorción Atómica, SM 3114 C.
2. **Metales [Cromo, Manganeso, Níquel, Plata, Plomo, Zinc]:** Digestión Ácida Asistida con Microondas, U.S. EPA 3052, Revisión 0, diciembre 1996 Modificado - Espectrometría de Absorción Atómica en Llama Directa Aire – Acetileno, SM 3111 B.

Matriz Sedimento Continental:

1. **Metales [Arsénico]:** Digestión Ácida Asistida con Microondas, U.S. EPA 3052, Revisión 0, diciembre 1996 Modificado - Generación Continua de Hidruros / Espectrometría de Absorción Atómica, SM 3114 C.
2. **Metales [Cromo, Cobre, Hierro, Manganeso]:** Digestión Ácida Asistida con Microondas, U.S. EPA 3052, Revisión 0, diciembre 1996 Modificado - Espectrometría de Absorción Atómica en Llama Directa Aire – Acetileno, SM 3111 B.
3. **Aceites y Grasas:** Material Extractable con n-Hexano, U.S. EPA 9071B, Revisión 2, abril 1998.
4. **Toma de Muestra de Sedimento:** Calidad del Agua. Muestreo. Parte 12. Guia para el Muestreo de Sedimentos de Fondo. NTC 5667-12:1998-11-26.

Matriz Aire – Emisiones Generadas Por Fuentes Fijas:

1. **Determinación de Puntos Transversos para Realizar Muestreo y Velocidad en Fuentes Estacionarias:** U.S. EPA CFR, Titulo 40, Parte 60, Apéndice A-1. Método 1.
2. **Determinación de Puntos Transversos para para Muestreo y Velocidad en Fuentes Estacionarias con Chimeneas o Ductos Pequeños:** U.S. EPA CFR, Titulo 40, Parte 60, Apéndice A-1. Método 1A.
3. **Determinación de Velocidad de Gas en Fuentes Estacionarias y Tasa de Flujo Volumétrica empleando el Tubo Pitot Tipo S:** U.S. EPA CFR, Titulo 40, Parte 60, Apéndice A-1. Método 2.
4. **Determinación de la Velocidad de Gas y Tasa de Flujo Volumétrica en Chimeneas o Ductos Pequeños (Tubo Pitot Estándar):** U.S. EPA CFR, Titulo 40, Parte 60, Apéndice A-1. Método 2C.
5. **Análisis de Gas para la Determinación de Peso Molecular Seco:** U.S. EPA CFR, Titulo 40, Parte 60, Apéndice A-2. Método 3.

6. **Determinación de la Concentración de Oxígeno y Dióxido de Carbono en Emisiones de Fuentes Estacionarias (Procedimiento del Analizador Instrumental):** U.S. EPA CFR, Titulo 40, Parte 60, Apéndice A-2. Método 3A.
7. **Análisis de Gas para la Determinación del Factor de Corrección de la Tasa de Emisión o Exceso de Aire:** U.S. EPA CFR, Titulo 40, Parte 60, Apéndice A-2. Método 3B.
8. **Determinación del Contenido de Humedad en Gases de Chimenea:** U.S. EPA CFR, Titulo 40, Parte 60, Apéndice A-3. Método 4.
9. **Toma de Muestra y análisis de laboratorio para la Determinación de las Emisiones de Material Particulado desde Fuentes Estacionarias:** U.S. EPA CFR, Titulo 40, Parte 60, Apéndice A-3. Método 5.
10. **Toma de Muestra y Análisis de Laboratorio para la Determinación de las Emisiones de Dióxido de Azufre desde Fuentes Estacionarias:** U.S. EPA CFR, Titulo 40, Parte 60, Apéndice A-4. Método 6.
11. **Toma de Muestra y análisis de laboratorio para la Determinación de las Emisiones de Óxidos de Nitrógeno desde Fuentes Estacionarias:** U.S. EPA CFR, Titulo 40, Parte 60, Apéndice A-4. Método 7.
12. **Toma de Muestra y Análisis de Laboratorio para la Determinación de las Emisiones de Dióxido de Azufre y Ácido Sulfúrico desde Fuentes Estacionarias.** U.S. EPA CFR, Titulo 40, Parte 60, Apéndice A-4. Método 8.
13. **Determinación Directa en Campo de las Emisiones de Monóxido de Carbono desde Fuentes Estacionarias (Procedimiento del Analizador Instrumental):** U.S. EPA CFR, Titulo 40, Parte 60, Apéndice A-4. Método 10.
14. **Toma de Muestra para la Medición de las Emisiones de Compuestos Orgánicos Gaseosos por Cromatografía de Gases:** U.S. EPA CFR, Titulo 40, Parte 60, Apéndice A-6. Método 18. (Cartuchos Absorbentes)
15. **Análisis para la Medición de las Emisiones de Compuestos Orgánicos Gaseosos por Cromatografía de Gases [Benceno, Etilbenceno, Tolueno, o-Xileno, m-Xileno+p-Xileno]:** U.S. EPA CFR, Titulo 40, Parte 60, Apéndice A-6. Método 18. Detección de ionización en llama (GC/FID). (Cartuchos Absorbentes)
16. **Toma de Muestra para la Determinación de Dibenzo-*p*-dioxinas Policloradas y Dibenzofuranos Policlorados desde Fuentes Estacionarias:** U.S. EPA CFR, Titulo 40, Parte 60, Apéndice A-7. Método 23.
17. **Determinación Directa en Campo de la Concentración Orgánica Gaseosa Total usando un Analizador Infrarrojo No Dispersivo:** U.S. EPA CFR, Titulo 40, Parte 60, Apéndice A-7. Método 25B.
18. **Toma de Muestra para la Determinación de las Emisiones de Haluros de Hidrogeno y Halógenos desde Fuentes Estacionarias:** U.S. EPA CFR, Título 40, Parte 60, Apéndice A-8, Método 26A. Método Isocinético.
19. **Toma de Muestra para la Determinación de las Emisiones de Metales desde Fuentes Estacionarias:** U.S. EPA CFR, Titulo 40, Parte 60, Apéndice A-8. Método 29.
20. **Análisis de Laboratorio para la Determinación de las Emisiones de Metales desde Fuentes Estacionarias [Plata, Zinc, Cadmio, Cobalto, Cromo, Cobre, Manganeso, Níquel, Plomo].** U.S. EPA CFR, Titulo 40, Parte 60, Apéndice A-8. Método 29. Espectrofotometría Llama Directa Aire – Acetileno SM 3111 B.
21. **Análisis de Laboratorio para la Determinación de las Emisiones de Metales desde Fuentes Estacionarias [Arsénico, Selenio].** U.S. EPA CFR, Titulo 40, Parte 60, Apéndice A-8. Método 29. Espectrofotometría de Absorción Atómica – Generación Continua de Hidruros SM 3114 C.

Matriz Aire – Calidad Del Aire:

1. **Toma de muestra para la Determinación de Material Particulado como PM_{10}:** U.S. EPA CFR Título 40, Parte 50, Capítulo I, Subcapítulo C, Apéndice J. Alto Volumen. Método de Referencia Manual: **RFPS-0202-141.**
2. **Análisis de Laboratorio para la Determinación de Material Particulado como PM_{10}:** U.S. EPA CFR Título 40, Parte 50, Capítulo I, Subcapítulo C, Apéndice J. Alto Volumen.
3. **Toma de Muestras y Análisis de Laboratorio para la Determinación de Dióxido de Azufre SO_2:** U.S. EPA CFR Título 40, Capítulo I, Subcapítulo C, Parte 50, Apéndice A-2. Pararrosanilina.

4. **Toma de Muestras y Análisis de Laboratorio para la Determinación de Dióxido de Nitrógeno NO_2:** U.S. EPA EQN-1277-026. Arsenito de Sodio. **NOTA:** únicamente para comparación con tiempo de exposición anual
5. **Toma de Muestras para la Determinación de Compuestos Orgánicos Volátiles (incluidos Hidrocarburos) en Aire Ambiente usando Muestreo Activo en Tubos Adsorbentes:** Compendio de métodos para la determinación de Compuestos orgánicos tóxicos en aire ambiente, 2da. Edición, método U.S. EPA-TO-17,1999.
6. **Toma de muestra y Análisis de Laboratorio para la Determinación de Material Particulado Suspendido:** U.S. EPA CFR Título 40, Capítulo I, Subcapítulo C, Parte 50, Apéndice B. Alto Volumen.
7. **Determinación Directa en campo de Monóxido de Carbono:** U.S. EPA CFR Título 40, Capítulo I, Subcapítulo C, Parte 50, Apéndice C. Infrarrojo No Dispersivo. Método de Referencia Automático: **RFCA-1093-093.**
8. **Determinación Directa en Campo de Dióxido de Nitrógeno en la Atmósfera:** US-EPA CFR Título 40, Capítulo I, Subcapítulo C, Parte 50, Apéndice F. Quimioluminiscencia Fase Gaseosa. Método de Referencia Automático: **RFNA-0506-157.**
9. **Determinación Directa en Campo de Material Particulado menor a 2.5 micras – $PM_{2.5}$:** Método Equivalente Automatizado: **EQPM-0311-195.**
10. **Determinación Directa en Campo de Material Particulado menor a 10 micras – PM_{10}:** Sistemas Automáticos de Medida para la Medición de la Concentración de Materia Particulada (PM_{10}), UNE-EN 16450, septiembre 2017.

Matriz Aire – Ruido:

1. **Emisión de Ruido:** Procedimiento de Medición para Emisiones de Ruido. Capítulo I, Anexo 3 de la Resolución 0627 del 7 de abril de 2006 del entonces Ministerio de Ambiente, Vivienda y Desarrollo Territorial.
2. **Ruido Ambiental:** Procedimiento de Medición para Ruido Ambiental. Capítulo II, Anexo 3 de la Resolución 0627 del 7 de abril de 2006 del entonces Ministerio de Ambiente, Vivienda y Desarrollo Territorial.

VARIABLES DE EXTENSIÓN

Matriz Residuos Peligrosos:

1. **Toma de muestra puntual en Residuos Peligrosos:** Resolución 0062 de 2007 del IDEAM, **Numeral 1.6.1.1.** Muestra de suelos superficiales recolectados con espátula, cuchara o pala, **Numeral 1.6.1.2** Solidos o sedimentos recolectados con un taladro manual, **Numeral 1.6.1.7** Recolección de sedimentos por medio de un sistema de dragado.

Matriz Lodo:

1. **Toma de Muestra de Lodo:** Calidad del Agua. Muestreo. Parte 13. Guía para el Muestreo de Lodos de Aguas Residuales y Plantas de Tratamiento de Aguas. NTC 5667-13:1998-07-22.

Que mediante documento con radicado N°20209910077312 del 15 de diciembre de 2020, la sociedad **ANALQUIM LTDA.**, allegó al IDEAM los resultados de las pruebas de evaluación de desempeño para las variables, presentadas con el proveedor MERCK, Quick Tum: QT-0028351, con vigencia al 10 de octubre de 2021, Quick Tum: QT-0028493, con vigencia al 19 de septiembre de 2021, Quick Tum: QT-0029429, con vigencia al 12 de noviembre de 2021, Quick Tum: QT-0029438, con vigencia al 12 de noviembre de 2021 y Quick Tum: QT-0029094, con vigencia al 18 de noviembre de 2021.

Que dando alcance a la resolución 0342 de 2020 *"Por medio de la cual se suspenden de manera transitoria los términos para la presentación de pruebas de evaluación de desempeño – ensayos de aptitud de los laboratorios ambientales acreditados por el IDEAM"* y conforme a lo resuelto en el artículo 2 de la mencionada resolución, el OEC contará con sesenta (60) días hábiles siguientes a la fecha en la que el Ministerio de Salud y Protección Social declare como superada la emergencia sanitaria, para presentar los ensayos de aptitud de las variables de renovación y extensión que a la fecha no se hayan allegado al instituto

Que en cumplimiento a lo dispuesto en el Artículo 29 de la Resolución N° 0268 de 2015 "Por medio de la cual modificó la Resolución No. 0176 de 2003 y 1754 de 2008, y se establecieron los requisitos y el procedimiento de acreditación de organismos de evaluación de la conformidad en matrices ambientales, bajo la norma NTC-ISO/EC 17025" y de acuerdo con el informe de evaluación IN SITU emitido mediante radicado N°20196010025101 del 16 de diciembre de 2019, por el Grupo de Acreditación de la Subdirección de Estudios Ambientales, este Instituto procederá a expedir el presente acto administrativo.

Que finalmente y según la información remitida, la sociedad **ANALQUIM LTDA.**, cumplió con todas las etapas y requisitos establecidos en la Resolución No. 0268 del 6 de marzo 2015, proferida por el Instituto de Hidrología, Meteorología y Estudios Ambientales – IDEAM para la Renovación y extensión de la acreditación solicitada.

Que los documentos de la solicitud y desarrollo del proceso de acreditación de la sociedad **ANALQUIM LTDA.**, reposan en la dependencia del Grupo de Acreditación de la Subdirección de Estudios Ambientales del IDEAM, en el expediente N°201860100100400075E

FUNDAMENTOS LEGALES

De acuerdo con lo establecido en el artículo 17 de la Ley 99 del 22 de diciembre de 1993, el Instituto de Hidrología, Meteorología y Estudios Ambientales, IDEAM, es el establecimiento público encargado del levantamiento y manejo de la información científica y técnica sobre los ecosistemas que forman parte del patrimonio ambiental del país, así como de establecer las bases técnicas para clasificar y zonificar el uso del territorio nacional para los fines de planificación y ordenamiento del territorio. Corresponde a este Instituto efectuar el seguimiento de los recursos biofísicos de la Nación, especialmente en lo referente a su contaminación y degradación, necesarios para la toma de decisiones de las autoridades ambientales.

Por lo que, con fundamento en este mandato, y en su condición de Entidad Estatal, el Instituto de Hidrología, Meteorología y Estudios Ambientales – IDEAM, debe dar plena aplicación, en el desarrollo de sus funciones, al derecho fundamental del debido proceso.

A través del Decreto 1076 del 26 de mayo de 2015 el Gobierno Nacional expidió el Decreto Único Reglamentado del Sector Ambiente y Desarrollo Sostenible, cuyo objeto es compilar la normatividad expedida por el Gobierno Nacional en ejercicio de las facultades reglamentarias conferidas por el numeral 11 del artículo 189 de la Constitución Política, para la cumplida ejecución de las leyes del sector Ambiente en el Artículo 2.2.8.9.1.5, estableció que el Instituto de Hidrología, Meteorología y Estudios Ambientales – IDEAM, es la Entidad competente para establecer los sistemas de referencia para la acreditación e inter calibración analítica de los laboratorios cuya actividad esté relacionada con la producción de datos e información de carácter físico, químico y biótico de la calidad del medio ambiente de la República de Colombia.

Así, de conformidad con el parágrafo 2 del Artículo 2.2.8.9.1.5 del Decreto arriba mencionado, los laboratorios que produzcan información cuantitativa, física, química y biótica para los estudios o análisis ambientales requeridos por las Autoridades Ambientales competentes, y los demás que produzcan información de carácter oficial relacionada con la calidad del medio ambiente y de los recursos naturales renovables, deberán poseer certificado de acreditación correspondiente otorgado mediante acto administrativo expedido por el IDEAM.

De conformidad con el numeral 13 del Artículo Décimo Quinto del Decreto 291 del 29 de enero de 2004, corresponde al IDEAM a través de la Subdirección de Estudios Ambientales, acreditar los laboratorios ambientales del sector público y privado que produzcan información física, química y biótica para los estudios o análisis ambientales, relacionada con la calidad del medio ambiente y de los recursos naturales renovables.

Que es así, como en desarrollo de esta competencia el Instituto de Hidrología, Meteorología, y Estudios Ambientales – IDEAM, expidió la Resolución N°268 del 11 de marzo de 2015, "Por la cual se modifica la Resoluciones N°176 de 2003 y 1754 de 2008, y se establecen los requisitos y el procedimiento de

acreditación de organismos de evaluación de la conformidad en matrices ambientales, bajo la norma NTC-ISO/IEC 17025 en Colombia".

En mérito de lo expuesto,

RESUELVE:

ARTÍCULO 1°- Renovar el alcance de la acreditación para producir información cuantitativa física, química y biótica para los estudios o análisis ambientales requeridos por las autoridades ambientales competentes y de carácter oficial, relacionada con la calidad del medio ambiente y de los recursos naturales renovables, a la sociedad **ANALQUIM LTDA.**, identificada con NIT 830.055.841-5 con domicilio en la Carrera 25 No. 73 – 60 / 66, en la cuidad de Bogotá, para las siguientes variables, bajo los lineamientos de norma NTC-ISO/IEC 17025 "Requisitos Generales de Competencia de Laboratorios de Ensayo y Calibración", versión 2017:

Matriz Agua:

1. **Alcalinidad Total:** Volumétrico, SM 2320 B. *(Ed.23rd)*.
2. **Conductividad Eléctrica:** Método de laboratorio, SM 2510 B. *(Ed.23rd)*.
3. **Cloruros:** Argentométrico, SM 4500-Cl^- B. *(Ed.23rd)*.
4. **Calcio Disuelto:** Volumétrico con EDTA, SM 3500-Ca B. *(Ed.23rd)*.
5. **Metales Totales [Calcio, Cobalto, Cadmio, Cobre, Cromo, Hierro, Litio, Magnesio, Manganeso, Níquel, Plata, Plomo, Potasio, Sodio, Zinc]:** Digestión Asistida con Microondas / Espectrometría de Absorción Atómica con Llama Directa Aire – Acetileno, SM 3030K Modificado, SM 3111 B. *(Ed.23rd)*.
6. **Metales Disueltos [Cadmio, Cobre, Cromo, Hierro, Magnesio, Manganeso, Níquel, Plata, Plomo, Zinc]:** Filtración - Espectrometría de Absorción Atómica en Llama Directa Aire – Acetileno, SM 3030B, SM 3111 B. *(Ed.23rd)*.
7. **Metales Totales [Arsénico, Selenio]:** Digestión Asistida por Microondas – Generación Continua de Hidruros / Espectrometría de Absorción Atómica, SM 3030 K Modificado, 3114 C. *(Ed.23rd)*.
8. **Mercurio Total:** Espectrometría de Absorción Atómica – Vapor Frio, SM 3112 B Modificado. *(Ed.23rd)*.
9. **Fluoruro:** Electrodo Ion Selectivo, SM 4500- F^- C. *(Ed.23rd)*.
10. **Sulfato:** Turbidimétrico, SM 4500-SO_4^{2-} E. *(Ed.23rd)*.
11. **Dureza Total:** Volumétrico con EDTA, SM 2340 C. *(Ed.23rd)*.
12. **Dureza Cálcica:** Volumétrico con EDTA, SM 3500-Ca B. *(Ed.23rd)*.
13. **Bicarbonato, Carbonato e Hidróxido:** Volumétrico, SM 2320 B. *(Ed.23rd)*.
14. **Nitrato:** Barrido Espectrofotométrico Ultravioleta, SM 4500-NO_3^- B. *(Ed.23rd)*.
15. **Nitrito:** Colorimétrico, SM 4500-NO_2^- B. *(Ed.23rd)*.
16. **Nitrógeno Amoniacal:** Destilación Preliminar – Volumétrico, SM 4500-NH_3 B, C. *(Ed.23rd)*.
17. **Nitrógeno Orgánico:** Cálculo entre Nitrógeno Kjeldahl y Nitrógeno Amoniacal, SM 4500-Norg A. *(Ed.23rd)*.
18. **Fosforo Reactivo Total (leído como Ortofosfato):** Cloruro Estañoso, SM 4500-P, D. *(Ed.23rd)*.
19. **Fosforo Total:** Digestión Ácido Nítrico-Sulfúrico, Método del Ácido Ascórbico, SM 4500-P B, E. *(Ed.23rd)*.
20. **Cromo Hexavalente Total:** Colorimétrico, SM 3500-Cr B. *(Ed.23rd)*.
21. **Sólidos Suspendidos Totales:** Secado a 103-105°C, SM 2540 D. *(Ed.23rd)*.
22. **Sólidos Disueltos Totales:** Secado a 180°C, SM 2540 C. *(Ed.23rd)*.
23. **Sólidos Totales:** Secado a 103-105°C, SM 2540 B. *(Ed.23rd)*.
24. **Sólidos Sedimentables:** Volumétrico, SM 2540 F. *(Ed.23rd)*.
25. **Coliformes Termotolerantes (Anteriormente Fecales):** Sustrato Enzimático – Multicelda, SM 9223 B. *(Ed.23rd)*. Modificado.
26. **Coliformes Totales:** Sustrato Enzimático – Multicelda, SM 9223 B. *(Ed.23rd)*.
27. ***Escherichia coli:*** Sustrato Enzimático – Multicelda, SM 9223 B. *(Ed.23rd)*.
28. **Huevos de helminto:** Método Bailenger Modificado, Análisis de Agua Residual para Uso en Agricultura – Manual de Laboratorio de Técnicas Parasitológicas y Bacteriológicas, OMS 1996.
29. **Bacterias Heterótrofas:** Conteo de Heterótrofos por placa extendida, SM 9215 C. *(Ed.23rd)*.

30. **Bacterias Patógenas (*Salmonella sp*):** *Salmonella sp*, Método Cuantitativo 9260 B,9. NMP *(Ed.23rd)*.
31. **Demanda Bioquímica de Oxígeno:** Ensayo DBO a 5 días – Electrodo de Membrana, SM 5210 B, 4500-O G. *(Ed.23rd)*.
32. **Demanda Química de Oxígeno:** Reflujo Abierto, SM 5220 B. *(Ed.23rd)*.
33. **Carbono Orgánico Total:** Combustión a Alta Temperatura, SM 5310 B. *(Ed.23rd)*.
34. **Sulfuro:** Yodométrico, SM 4500-S^{2-} F. *(Ed.23rd)*.
35. **Turbidez:** Nefelométrico, SM 2130 B. *(Ed.23rd)*.
36. **Acidez Total:** Volumétrico, SM 2310 B. *(Ed.23rd)*.
37. **Cianuro Total:** Tratamiento Preliminar – Destilación – Colorimétrico, SM 4500-CN^- B, C, E. *(Ed.23rd)*.
38. **Cianuro Libre y Disociable en Ácido Débil:** Cianuro Disociable en Ácido Débil - Colorimétrico, SM 4500-CN^- I, E. *(Ed.23rd)*.
39. **Fenoles Totales:** Limpieza – Fotométrico Directo, SM 5530 B, D. *(Ed.23rd)*.
40. **Surfactantes:** Surfactantes Aniónicos como SAAM, SM 5540 C. *(Ed.23rd)*.
41. **Color:** Comparación Visual, SM 2120 B. *(Ed.23rd)*.
42. **Color Real:** ISO 7887: 2011, Método B, Tercera Edición.
43. **Salinidad:** Conductividad Eléctrica, SM 2520 B. *(Ed.23rd)*.
44. **Aceites y Grasas:** Partición Infrarrojo, SM 5520 C. *(Ed.23rd)*.
45. **Aluminio:** Eriocromo cianina R, SM 3500-Al B.
46. **Compuestos Orgánicos Volátiles No Halogenados [Benceno, Etilbenceno, Tolueno, o-Xileno, m+p-Xileno]:** Compuestos Orgánicos Volátiles en Muestras de Distintas Matrices usando Análisis de Equilibrio *Headspace*, U.S. EPA 5021A, Revisión 1, junio 2003 - Cromatografía de Gases, U.S. EPA 8015C, Revisión 3, febrero 2007.
47. **Pesticidas Organoclorados [Aldrin, α-BHC, β-BHC, γ-BHC, δ-BHC, *cis*-Clordano, *trans*-Clordano, 4,4´-DDD, 4,4´-DDE, 4,4´-DDT, Dieldrin, Endosulfan I, Endosulfan II, Endosulfan Sulfato, Endrin Aldehido, Endrin Cetona, Endrin, Heptacloro, Heptacloro Epóxido, Metoxicloro]:** Extracción Liquido-Liquido en Embudo de Separación, US-EPA 3510C, Revisión 3, diciembre 1996 – Cromatografía de Gases, US-EPA 8081B, Revisión 2, febrero 2007.
48. **Pesticidas Organosfosforados [Metil-Azinfos, Bolstar(Sulprofos), Coumafos, Diazinon, Diclorvos, Fention, Mevinfos, Metil-paration, Ronnel, Estirofos, Demeton-D y S, Etoprophos, Fensulfotion, Forato, Merfos, Naled, Tokution (Protiofos), Tricloronato, Clorpirifos, Disulfoton]:** Extracción Liquido-Liquido en Embudo de Separación, US-EPA 3510C, Revisión 3, diciembre 1996 – Cromatografía de Gases, US-EPA 8141B, Revisión 2, febrero 2007.
49. **Bifenilos Policlorados [Aroclor 1016, Aroclor 1221, Aroclor 1232, Aroclor 1242, Aroclor 1248, Aroclor 1254, Aroclor 1260]:** Extracción Liquido-Liquido en Embudo de Separación, US-EPA 3510C – Cromatografía de Gases, US-EPA 8082A, Revisión 1, febrero 2007.
50. **Hidrocarburos Aromáticos Polinucleares (PAHs) [Acenafteno, Acenaftileno, Antraceno, Benzo(a)antraceno, Benzo(a)pireno, Benzo(b)fluoranteno, Benzo(k)fluoranteno, Benzo(ghi)perileno, Criseno, Dibenzo(a,h)antraceno, Fluoranteno, Fluoreno, Indenol(1,2,3-c,d)pireno, Fenantreno, Pireno, Naftaleno,]:** Extracción Liquido-Liquido en Embudo de Separación, US-EPA 3510C, Revisión 3, Diciembre 1996 – Cromatografía de Gases, US-EPA 8100, Revisión 0, Septiembre 1986.
51. **Compuestos Orgánicos No Halogenados (Hidrocarburos del Petróleo Rango GRO):** Compuestos Orgánicos Volátiles en Muestras de Distintas Matrices usando Análisis de Equilibrio *Headspace*, U.S. EPA 5021A, Revisión 1, junio 2003 - Cromatografía de Gases, US-EPA 8015C, Revisión 3, febrero 2007.
52. **Compuestos Orgánicos No Halogenados (Hidrocarburos del Petróleo Rango DRO):** Extracción Liquido-Liquido en Embudo de Separación, US-EPA 3510 C, Revisión 3, diciembre 1996 - Cromatografía EPA 8015 D, Revisión 4, junio 2003.
53. **Hidrocarburos Totales:** Partición Infrarrojo, SM 5520 C, F. *(Ed.23rd)*.
54. **Compuestos Orgánicos Halogenados Adsorbibles (AOX):** Determinación de Compuestos Orgánicos Halogenados Adsorbibles (AOX): Fotométrico. Procedimiento interno ANQ-ME-104.
55. **Toma de Muestra Simple o puntual (variables medidas en campo): pH** (SM 4500-H^+ B, *Ed.23rd*), **Temperatura** (SM 2550 B, *Ed.23rd*), **Conductividad Eléctrica** (SM 2510 B, *Ed.23rd*), **Oxígeno Disuelto** (SM 4500-O G, *Ed.23rd*), **Sólidos Sedimentables** (SM 2540 F, *Ed.23rd*), **Caudal** (Guía para el monitoreo de vertimientos, aguas superficiales y subterráneas del IDEAM).

56. **Toma de Muestra Compuesta (variables medidas en campo): pH** (SM 4500-H+ B, *Ed.23rd*), **Temperatura** (SM 2550 B, *Ed.23rd*), **Conductividad Eléctrica** (SM 2510 B, *Ed.23rd*), **Oxígeno Disuelto** (SM 4500-O G, *Ed.23rd*), **Sólidos Sedimentables** (SM 2540 F, *Ed.23rd*), **Caudal** (Guía para el monitoreo de vertimientos, aguas superficiales y subterráneas del IDEAM).
57. **Toma de Muestra Integrada en cuerpo Lotico (variables medidas en campo): pH** (SM 4500-H+ B, *Ed.23rd*), **Temperatura** (SM 2550 B, *Ed.23rd*), **Conductividad Eléctrica** (SM 2510 B, *Ed.23rd*), **Oxígeno Disuelto** (SM 4500-O G, *Ed.23rd*), **Sólidos Sedimentables** (SM 2540 F, *Ed.23rd*), **Caudal** (Guía para el monitoreo de vertimientos, aguas superficiales y subterráneas del IDEAM).
58. **Toma de Muestra Integrada en cuerpo Lentico (variables medidas en campo): pH** (SM 4500-H+ B, *Ed.23rd*), **Temperatura** (SM 2550 B, *Ed.23rd*), **Conductividad Eléctrica** (SM 2510 B, *Ed.23rd*), **Oxígeno Disuelto** (SM 4500-O G, *Ed.23rd*), **Sólidos Sedimentables** (SM 2540 F, *Ed.23rd*).
59. **Toma de Muestra de Agua Subterránea (variables medidas en campo): pH** (SM 4500-H+ B, *Ed.23rd*), **Temperatura** (SM 2550 B, *Ed.23rd*), **Conductividad Eléctrica** (SM 2510 B, *Ed.23rd*), **Oxígeno Disuelto** (SM 4500-O G, *Ed.23rd*).
60. **Nitrógeno Amoniacal:** Metodo de Fenato, SM 4500-NH_3 B, F. *(Ed.23rd)*.
61. **Nitrógeno Kjeldahl:** Semi-micro-Kjeldahl – Destilación y Volumétrico, SM 4500-Norg C, 4500-NH_3 B, C. *(Ed.23rd)*.
62. **Magnesio:** Calculo a partir de Dureza Total y Dureza Cálcica, SM 3500-Mg B. *(Ed.23rd)*.
63. **Fenoles Totales:** Limpieza – Extracción con Cloroformo, SM 5530 B, C. *(Ed.23rd)*.
64. **Aceites y Grasas:** Extracción Soxhlet, SM 5520 D. *(Ed.23rd)*.
65. **Hidrocarburos Totales:** Extracción Soxhlet, SM 5520 D, F. *(Ed.23rd)*.
66. **Formaldehído:** Método Propio Colorimétrico con Acetilacetona, Método de Ensayo para la Determinación de Formaldehído en Aguas ANQ-ME-105
67. **Compuestos Fenólicos por Cromatografía de Gases (Incluye compuestos Fenólicos Semivolátiles) [Fenol, 2-Clorofenol, 2-Nitrofenol, 2,4-Dimetilfenol, 2,4-Diclorofenol, 4-Cloro-3-Metilfenol, 2,4,6-Triclorofenol, 4-Nitrofenol, Pentaclorofenol]:** Extracción Líquido-Líquido EPA 3510 C, Rev. 3, diciembre 1996 - Cromatografía de Gases con Detector de Ionización de Llama (GC/FID), EPA 8041 A, Rev. 1, noviembre 2007.
68. **Coliformes Termotolerantes (antes fecales):** Fermentación Tubos Multiples, SM 9221 E. *(Ed.23rd)*.
69. **Dioxido de Carbono (In Situ):** Volumétrico SM 2310 B – Análisis inmediato o menor a 15 minutos después de tomada la muestra.
70. **Compuestos Orgánicos Volátiles Halogenados (Trihalometanos) [Bromodiclorometano, Bromoformo, Cloroformo, Dibromochlorometano]:** Cromatografía de gases con Detector de Ionización de Llama, U.S. EPA 5021 A, Revisión 2, Julio 2014, U.S. EPA 8015C Modificado, Revisión 3, febrero de 2007.

Matriz Residuos Peligrosos:

1. **TCLP – Metales: [Cadmio, Cobre, Cromo, Plata, Plomo, Zinc]:** Lixiviación Caracteristica para Toxicidad, U.S. EPA 1311, Rev. 0, Julio 1992, Espectrometría de Absorción Atómica por Llama Directa Aire – Acetileno SM 3111 B.
2. **TCLP – Mercurio:** Lixiviación Característica para Toxicidad, U.S. EPA 1311, Rev. 0, Julio 1992, Espectrometría de Absorción Atómica Vapor Frio, SM 3112 B Modificado.
3. **Corrosividad (pH):** Electrométrico, U.S. EPA 9040C, Revisión 3, noviembre 2004.

Matriz Biota:

1. **Fitoplancton: Toma de muestra y Análisis de Fitoplancton en cuerpo de agua Lotico y Lentico:** Gestión Ambiental. Calidad de Agua. Muestreo. Técnicas Generales de Muestreo para Estudios Biológicos. GTC 25:1995. Muestreo, Técnicas de Concentración, Técnica de Conteo. SM 10200 B, C, F.
2. **Zooplancton: Toma de muestra y Análisis de Zooplancton en cuerpo de agua Lótico y Léntico:** Gestión Ambiental. Calidad de Agua. Muestreo. Técnicas Generales de Muestreo para

Estudios Biológicos. GTC 25:1995. Muestreo, Técnicas de Concentración, Técnica de Conteo. SM 10200 B, C, G.

3. **Perifiton: Toma de muestra y Análisis de Perifiton en cuerpo de agua Lotico y Lentico.** Gestión Ambiental. Calidad del Agua. Muestreo. Técnicas Generales de Muestreo para Estudios Biológicos. GTC 25:1995. Muestreo, Análisis, Interpretación y Reporte de Resultados, SM 10300 B, C, E. *Rapid Bioassessment Protocols For Use in Streams and Wadeable Rivers: Periphyton, Benthic Macroinvertebrates and Fish.* Cap. 6, 2nd Ed. EPA 841-B-99-002.
4. **Macroinvertebrados Bentónicos: Toma de muestra y Análisis de Macroinvertebrados Bénticos.** Gestión Ambiental. Calidad del Agua. Muestreo. Técnicas Generales de Muestreo para Estudios Biológicos. GTC 25:1995. *Rapid Bioassessment Protocols For Use in Streams and Wadeable Rivers: Periphyton, Benthic Macroinvertebrates and Fish.* Cap. 7, 2nd Ed. EPA 841-B-99-002. Muestreo, procesamiento y análisis de la muestra, SM 10300 B, C.
5. **Peces: Toma de muestra y Análisis de Peces en cuerpo de agua Lotico y Lentico:** Gestión Ambiental. Calidad del Agua. Muestreo. Técnicas Generales de Muestreo para Estudios Biológicos. GTC 25:1995. *Rapid Bioassessment Protocols For Use in Streams and Wadeable Rivers: Periphyton, Benthic Macroinvertebrates and Fish.* Cap. 8, 2nd Ed. EPA 841-B-99-002.
6. **Macrofitas Acuáticas: Toma de muestra y Análisis de Macrofitas en cuerpo de agua Lotico y Lentico:** Gestión Ambiental. Calidad del Agua. Muestreo. Técnicas Generales de Muestreo para Estudios Biológicos. GTC 25:1995. Muestreo Cuantitativo, SM 10400 D número 2b, subnumerales 1 y 3.
7. **Macroinvertebrados Asociados a Macrófitas: Toma de muestra y Análisis de Macroinvertebrados Asociados a Macrófitas en cuerpo de agua Lotico y Lentico:** Gestión Ambiental. Calidad del Agua. Muestreo. Técnicas Generales de Muestreo para Estudios Biológicos. GTC 25:1995. Muestreo, Análisis, Interpretación y Reporte de Resultados, SM 10500 B, C. *Rapid Bioassessment Protocols For Use in Streams and Wadeable Rivers: Periphyton, Benthic Macroinvertebrates and Fish.* Cap. 7, 2nd Ed. EPA 841-B-99-002.

Matriz Suelo:

1. **Humedad de Campo:** Gravimétrico, IGAC, 6ta Edición, 2006.
2. **Textura:** Calidad de Suelo, Determinación de la Textura por Bouyoucos, NTC 6299: 2018-11-28, Método B.
3. **pH:** pH en Suelo, U.S. EPA 9045D, Revisión 4, noviembre 2004.
4. **Conductividad Eléctrica:** Calidad del Suelo, Determinación de la Conductividad Eléctrica, NTC 5596, 2008-03-26, Método B.
5. **Capacidad de Intercambio Catiónico:** Calidad del Suelo, Determinación de la Capacidad de Intercambio Catiónico, NTC 5268, 2014-01-29.
6. **Fósforo Total:** Corrección por humedad, Gravimétrico, IGAC, 6ta Edición, 2006. Fusión con Nitrato de sodio/Nitrato de Potasio y cuantificación colorimétrica del Azul de molibdeno. Métodos Analíticos de Laboratorio de Suelos, IGAC, 6ta Edición, 2006.
7. **Metales [Cadmio, Cobalto, Cobre, Cromo, Hierro, Litio, Manganeso, Níquel, Plata, Potasio, Sodio, Zinc]:** Digestión Ácida Asistida con Microondas, U.S. EPA 3052, Revisión 0, diciembre 1996. Modificado - Espectrometría de Absorción Atómica en Llama Directa Aire – Acetileno, SM 3111 B.
8. **Muestreo:** Gestión Ambiental. Calidad de Suelo. Muestreo. Guía para el Diseño de Programas de Muestreo, NTC 4113-1:1997-07-23. Gestión Ambiental. Calidad del Suelo. Guía sobre Técnicas de Muestreo, NTC 4113-2:1997-07-23. Guía sobre el procedimiento para la investigación de sitios naturales, semi-naturales y cultivados, NTC 4113-4:2004-04-28, Gestión Ambiental. Suelo. Toma de Muestras de Suelos para Determinar Contaminación, NTC 3656:1994-11-23.
9. **Nitrógeno Amoniacal Extractable:** Nitrógeno Amoniacal: Calidad del Suelo, Determinación del Nitrógeno Amoniacal y Nitrógeno Nítrico, NTC 5595, 2008-03-26.
10. **Aceites y Grasas:** Material Extractable con n-Hexano, U.S. EPA 9071B, Revisión 2, abril 1998.
11. **Carbono Orgánico:** Calidad del Suelo. Determinación del Carbono Orgánico, NTC 5403 Método C, 2013-07-17.

Matriz Lodo:

1. **Metales [Arsénico]:** Digestión Ácida Asistida con Microondas, U.S. EPA 3052, Revisión 0, diciembre 1996 Modificado - Generación Continua de Hidruros / Espectrometría de Absorción Atómica, SM 3114 C.
2. **Metales [Cromo, Manganeso, Níquel, Plata, Plomo, Zinc]:** Digestión Ácida Asistida con Microondas, U.S. EPA 3052, Revisión 0, diciembre 1996 Modificado - Espectrometría de Absorción Atómica en Llama Directa Aire – Acetileno, SM 3111 B.

Matriz Sedimento Continental:

1. **Metales [Arsénico]:** Digestión Ácida Asistida con Microondas, U.S. EPA 3052, Revisión 0, diciembre 1996 Modificado - Generación Continua de Hidruros / Espectrometría de Absorción Atómica, SM 3114 C.
2. **Metales [Cromo, Cobre, Hierro, Manganeso]:** Digestión Ácida Asistida con Microondas, U.S. EPA 3052, Revisión 0, diciembre 1996 Modificado - Espectrometría de Absorción Atómica en Llama Directa Aire – Acetileno, SM 3111 B.
3. **Aceites y Grasas:** Material Extractable con n-Hexano, U.S. EPA 9071B, Revisión 2, abril 1998.
4. **Toma de Muestra de Sedimento:** Calidad del Agua. Muestreo. Parte 12. Guia para el Muestreo de Sedimentos de Fondo. NTC 5667-12:1998-11-26.

Matriz Aire – Emisiones Generadas Por Fuentes Fijas:

1. **Determinación de Puntos Transversos para Realizar Muestreo y Velocidad en Fuentes Estacionarias:** U.S. EPA CFR, Titulo 40, Parte 60, Apéndice A-1. Método 1.
2. **Determinación de Puntos Transversos para para Muestreo y Velocidad en Fuentes Estacionarias con Chimeneas o Ductos Pequeños:** U.S. EPA CFR, Titulo 40, Parte 60, Apéndice A-1. Método 1A.
3. **Determinación de Velocidad de Gas en Fuentes Estacionarias y Tasa de Flujo Volumétrica empleando el Tubo Pitot Tipo S:** U.S. EPA CFR, Titulo 40, Parte 60, Apéndice A-1. Método 2.
4. **Determinación de la Velocidad de Gas y Tasa de Flujo Volumétrica en Chimeneas o Ductos Pequeños (Tubo Pitot Estándar):** U.S. EPA CFR, Titulo 40, Parte 60, Apéndice A-1. Método 2C.
5. **Análisis de Gas para la Determinación de Peso Molecular Seco:** U.S. EPA CFR, Titulo 40, Parte 60, Apéndice A-2. Método 3.
6. **Determinación de la Concentración de Oxígeno y Dióxido de Carbono en Emisiones de Fuentes Estacionarias (Procedimiento del Analizador Instrumental):** U.S. EPA CFR, Titulo 40, Parte 60, Apéndice A-2. Método 3A.
7. **Análisis de Gas para la Determinación del Factor de Corrección de la Tasa de Emisión o Exceso de Aire:** U.S. EPA CFR, Titulo 40, Parte 60, Apéndice A-2. Método 3B.
8. **Determinación del Contenido de Humedad en Gases de Chimenea:** U.S. EPA CFR, Titulo 40, Parte 60, Apéndice A-3. Método 4.
9. **Toma de Muestra y análisis de laboratorio para la Determinación de las Emisiones de Material Particulado desde Fuentes Estacionarias:** U.S. EPA CFR, Titulo 40, Parte 60, Apéndice A-3. Método 5.
10. **Toma de Muestra y Análisis de Laboratorio para la Determinación de las Emisiones de Dióxido de Azufre desde Fuentes Estacionarias:** U.S. EPA CFR, Titulo 40, Parte 60, Apéndice A-4. Método 6.
11. **Toma de Muestra y análisis de laboratorio para la Determinación de las Emisiones de Óxidos de Nitrógeno desde Fuentes Estacionarias:** U.S. EPA CFR, Titulo 40, Parte 60, Apéndice A-4. Método 7.
12. **Toma de Muestra y Análisis de Laboratorio para la Determinación de las Emisiones de Dióxido de Azufre y Ácido Sulfúrico desde Fuentes Estacionarias.** U.S. EPA CFR, Titulo 40, Parte 60, Apéndice A-4. Método 8.
13. **Determinación Directa en Campo de las Emisiones de Monóxido de Carbono desde Fuentes Estacionarias (Procedimiento del Analizador Instrumental):** U.S. EPA CFR, Titulo 40, Parte 60, Apéndice A-4. Método 10.

14. **Toma de Muestra para la Medición de las Emisiones de Compuestos Orgánicos Gaseosos por Cromatografía de Gases:** U.S. EPA CFR, Título 40, Parte 60, Apéndice A-6. Método 18. (Cartuchos Absorbentes)
15. **Análisis para la Medición de las Emisiones de Compuestos Orgánicos Gaseosos por Cromatografía de Gases [Benceno, Etilbenceno, Tolueno, o-Xileno, m-Xileno+p-Xileno]:** U.S. EPA CFR, Título 40, Parte 60, Apéndice A-6. Método 18. Detección de ionización en llama (GC/FID). (Cartuchos Absorbentes)
16. **Toma de Muestra para la Determinación de Dibenzo-*p*-dioxinas Policloradas y Dibenzofuranos Policlorados desde Fuentes Estacionarias:** U.S. EPA CFR, Título 40, Parte 60, Apéndice A-7. Método 23.
17. **Determinación Directa en Campo de la Concentración Orgánica Gaseosa Total usando un Analizador Infrarrojo No Dispersivo:** U.S. EPA CFR, Título 40, Parte 60, Apéndice A-7. Método 25B.
18. **Toma de Muestra para la Determinación de las Emisiones de Haluros de Hidrogeno y Halógenos desde Fuentes Estacionarias:** U.S. EPA CFR, Título 40, Parte 60, Apéndice A-8, Método 26A. Método Isocinético.
19. **Toma de Muestra para la Determinación de las Emisiones de Metales desde Fuentes Estacionarias:** U.S. EPA CFR, Título 40, Parte 60, Apéndice A-8. Método 29.
20. **Análisis de Laboratorio para la Determinación de las Emisiones de Metales desde Fuentes Estacionarias [Plata, Zinc, Cadmio, Cobalto, Cromo, Cobre, Manganeso, Níquel, Plomo].** U.S. EPA CFR, Título 40, Parte 60, Apéndice A-8. Método 29. Espectrofotometría Llama Directa Aire – Acetileno SM 3111 B.
21. **Análisis de Laboratorio para la Determinación de las Emisiones de Metales desde Fuentes Estacionarias [Arsénico, Selenio].** U.S. EPA CFR, Título 40, Parte 60, Apéndice A-8. Método 29. Espectrofotometría de Absorción Atómica – Generación Continua de Hidruros SM 3114 C.

Matriz Aire – Calidad Del Aire:

1. **Toma de muestra para la Determinación de Material Particulado como PM_{10}:** U.S. EPA CFR Título 40, Parte 50, Capítulo I, Subcapítulo C, Apéndice J. Alto Volumen. Método de Referencia Manual: **RFPS-0202-141**.
2. **Análisis de Laboratorio para la Determinación de Material Particulado como PM_{10}:** U.S. EPA CFR Título 40, Parte 50, Capítulo I, Subcapítulo C, Apéndice J. Alto Volumen.
3. **Toma de Muestras y Análisis de Laboratorio para la Determinación de Dióxido de Azufre SO_2:** U.S. EPA CFR Título 40, Capítulo I, Subcapítulo C, Parte 50, Apéndice A-2. Pararrosanilina.
4. **Toma de Muestras y Análisis de Laboratorio para la Determinación de Dióxido de Nitrógeno NO_2:** U.S. EPA EQN-1277-026. Arsenito de Sodio. **NOTA:** <u>únicamente para comparación con tiempo de exposición anual</u>
5. **Toma de Muestras para la Determinación de Compuestos Orgánicos Volátiles (incluidos Hidrocarburos) en Aire Ambiente usando Muestreo Activo en Tubos Adsorbentes:** Compendio de métodos para la determinación de Compuestos orgánicos tóxicos en aire ambiente, 2da. Edición, método U.S. EPA-TO-17,1999.
6. **Toma de muestra y Análisis de Laboratorio para la Determinación de Material Particulado Suspendido:** U.S. EPA CFR Título 40, Capítulo I, Subcapítulo C, Parte 50, Apéndice B. Alto Volumen.
7. **Determinación Directa en campo de Monóxido de Carbono:** U.S. EPA CFR Título 40, Capítulo I, Subcapítulo C, Parte 50, Apéndice C. Infrarrojo No Dispersivo. Método de Referencia Automático: **RFCA-1093-093.**
8. **Determinación Directa en Campo de Dióxido de Nitrógeno en la Atmósfera:** US-EPA CFR Título 40, Capítulo I, Subcapítulo C, Parte 50, Apéndice F. Quimioluminiscencia Fase Gaseosa. Método de Referencia Automático: **RFNA-0506-157.**
9. **Determinación Directa en Campo de Material Particulado menor a 2.5 micras – $PM_{2.5}$:** Método Equivalente Automatizado: **EQPM-0311-195.**
10. **Determinación Directa en Campo de Material Particulado menor a 10 micras – PM_{10}:** Sistemas Automáticos de Medida para la Medición de la Concentración de Materia Particulada (PM_{10}), UNE-EN 16450, septiembre 2017.

Matriz Aire – Ruido:

1. **Emisión de Ruido:** Procedimiento de Medición para Emisiones de Ruido. Capítulo I, Anexo 3 de la Resolución 0627 del 7 de abril de 2006 del entonces Ministerio de Ambiente, Vivienda y Desarrollo Territorial.
2. **Ruido Ambiental:** Procedimiento de Medición para Ruido Ambiental. Capítulo II, Anexo 3 de la Resolución 0627 del 7 de abril de 2006 del entonces Ministerio de Ambiente, Vivienda y Desarrollo Territorial.

PARÁGRAFO: Los métodos relacionados anteriormente tienen como referencia el *Standard Methods for the Examination of Water and Wastewater, APHA – AWWA - WEF, 23rd edition 2017*, salvo en los casos en que se especifique directamente otra referencia bibliográfica.

PARÁGRAFO: La sociedad **ANALQUIM LTDA.**, contará con sesenta (60) días hábiles siguientes a la fecha en la que el Ministerio de Salud y Protección Social declare como superada la emergencia sanitaria, para presentar los ensayos de aptitud de las variables que fueron renovadas, por las razones expuestas en la parte considerativa del presente acto administrativo y que aún no han sido allegadas.

ARTÍCULO 2°.- Extender el alcance de la acreditación para producir información cuantitativa física, química y biótica para los estudios o análisis ambientales requeridos por las autoridades ambientales competentes y de carácter oficial, relacionada con la calidad del medio ambiente y de los recursos naturales renovables, a la sociedad **ANALQUIM LTDA.**, identificada con NIT 830.055.841-5 con domicilio en la Carrera 25 No. 73 – 60 / 66, en la cuidad de Bogotá, para las siguientes variables, bajo los lineamientos de la norma NTC-ISO/IEC 17025 "Requisitos Generales de Competencia de Laboratorios de Ensayo y Calibración", versión 2017:

Matriz Residuos Peligrosos:

1. **Toma de muestra puntual en Residuos Peligrosos:** Resolución 0062 de 2007 del IDEAM, **Numeral 1.6.1.1.** Muestra de suelos superficiales recolectados con espátula, cuchara o pala, **Numeral 1.6.1.2** Solidos o sedimentos recolectados con un taladro manual, **Numeral 1.6.1.7** Recolección de sedimentos por medio de un sistema de dragado.

Matriz Lodo:

1. **Toma de Muestra de Lodo:** Calidad del Agua. Muestreo. Parte 13. Guía para el Muestreo de Lodos de Aguas Residuales y Plantas de Tratamiento de Aguas. NTC 5667-13:1998-07-22.

PARÁGRAFO: Los métodos relacionados anteriormente tienen como referencia el *Standard Methods for the Examination of Water and Wastewater, APHA – AWWA - WEF, 23rd edition 2017*, salvo en los casos en que se especifique directamente otra referencia bibliográfica.

ARTÍCULO 3°.- Establecer que a partir de la ejecutoria del presente Acto Administrativo el alcance de la acreditación para producir información cuantitativa, física, química y biótica, para los estudios o análisis ambientales requeridos por las autoridades ambientales competentes y de carácter oficial relacionada con la calidad del medio ambiente y de los recursos naturales renovables de la sociedad **ANALQUIM LTDA.**, identificada con NIT 830.055.841-5 con domicilio en la Carrera 25 No. 73 – 60 / 66, en la cuidad de Bogotá, bajo los lineamientos de la norma NTC-ISO/IEC 17025 "Requisitos Generales de Competencia de Laboratorios de Ensayo y Calibración", versión 2017, contempla las siguientes variables:

Matriz Agua:

1. **Alcalinidad Total:** Volumétrico, SM 2320 B. *(Ed.23rd).*
2. **Conductividad Eléctrica:** Método de laboratorio, SM 2510 B. *(Ed.23rd).*
3. **Cloruros:** Argentométrico, SM 4500-Cl- B. *(Ed.23rd).*
4. **Calcio Disuelto:** Volumétrico con EDTA, SM 3500-Ca B. *(Ed.23rd).*
5. **Metales Totales [Calcio, Cobalto, Cadmio, Cobre, Cromo, Hierro, Litio, Magnesio, Manganeso, Níquel, Plata, Plomo, Potasio, Sodio, Zinc]:** Digestión Asistida con Microondas / Espectrometría de Absorción Atómica con Llama Directa Aire – Acetileno, SM 3030K Modificado, SM 3111 B. *(Ed.23rd).*

6. **Metales Disueltos [Cadmio, Cobre, Cromo, Hierro, Magnesio, Manganeso, Níquel, Plata, Plomo, Zinc]:** Filtración - Espectrometría de Absorción Atómica en Llama Directa Aire – Acetileno, SM 3030B, SM 3111 B. *(Ed.23rd)*.
7. **Metales Totales [Arsénico, Selenio]:** Digestión Asistida por Microondas – Generación Continua de Hidruros / Espectrometría de Absorción Atómica, SM 3030 K Modificado, 3114 C. *(Ed.23rd)*.
8. **Mercurio Total:** Espectrometría de Absorción Atómica – Vapor Frio, SM 3112 B Modificado. *(Ed.23rd)*.
9. **Fluoruro:** Electrodo Ion Selectivo, SM 4500- F^- C. *(Ed.23rd)*.
10. **Sulfato:** Turbidimétrico, SM 4500-SO_4^{2-} E. *(Ed.23rd)*.
11. **Dureza Total:** Volumétrico con EDTA, SM 2340 C. *(Ed.23rd)*.
12. **Dureza Cálcica:** Volumétrico con EDTA, SM 3500-Ca B. *(Ed.23rd)*.
13. **Bicarbonato, Carbonato e Hidróxido:** Volumétrico, SM 2320 B. *(Ed.23rd)*.
14. **Nitrato:** Barrido Espectrofotométrico Ultravioleta, SM 4500-NO_3^- B. *(Ed.23rd)*.
15. **Nitrito:** Colorimétrico, SM 4500-NO_2^- B. *(Ed.23rd)*.
16. **Nitrógeno Amoniacal:** Destilación Preliminar – Volumétrico, SM 4500-NH_3 B, C. *(Ed.23rd)*.
17. **Nitrógeno Orgánico:** Cálculo entre Nitrógeno Kjeldahl y Nitrógeno Amoniacal, SM 4500-Norg A. *(Ed.23rd)*.
18. **Fosforo Reactivo Total (leído como Ortofosfato):** Cloruro Estañoso, SM 4500-P, D. *(Ed.23rd)*.
19. **Fosforo Total:** Digestión Ácido Nítrico-Sulfúrico, Método del Ácido Ascórbico, SM 4500-P B, E. *(Ed.23rd)*.
20. **Cromo Hexavalente Total:** Colorimétrico, SM 3500-Cr B. *(Ed.23rd)*.
21. **Sólidos Suspendidos Totales:** Secado a 103-105°C, SM 2540 D. *(Ed.23rd)*.
22. **Sólidos Disueltos Totales:** Secado a 180°C, SM 2540 C. *(Ed.23rd)*.
23. **Sólidos Totales:** Secado a 103-105°C, SM 2540 B. *(Ed.23rd)*.
24. **Sólidos Sedimentables:** Volumétrico, SM 2540 F. *(Ed.23rd)*.
25. **Coliformes Termotolerantes (Anteriormente Fecales):** Sustrato Enzimático – Multicelda, SM 9223 B. *(Ed.23rd)*. Modificado.
26. **Coliformes Totales:** Sustrato Enzimático – Multicelda, SM 9223 B. *(Ed.23rd)*.
27. ***Escherichia coli:*** Sustrato Enzimático – Multicelda, SM 9223 B. *(Ed.23rd)*.
28. **Huevos de helminto:** Método Bailenger Modificado, Análisis de Agua Residual para Uso en Agricultura – Manual de Laboratorio de Técnicas Parasitológicas y Bacteriológicas, OMS 1996.
29. **Bacterias Heterótrofas:** Conteo de Heterótrofos por placa extendida, SM 9215 C. *(Ed.23rd)*.
30. **Bacterias Patógenas (*Salmonella sp*):** *Salmonella sp*, Método Cuantitativo 9260 B,9. NMP *(Ed.23rd)*.
31. **Demanda Bioquímica de Oxígeno:** Ensayo DBO a 5 días – Electrodo de Membrana, SM 5210 B, 4500-O G. *(Ed.23rd)*.
32. **Demanda Química de Oxígeno:** Reflujo Abierto, SM 5220 B. *(Ed.23rd)*.
33. **Carbono Orgánico Total:** Combustión a Alta Temperatura, SM 5310 B. *(Ed.23rd)*.
34. **Sulfuro:** Yodométrico, SM 4500-S^{2-} F. *(Ed.23rd)*.
35. **Turbidez:** Nefelométrico, SM 2130 B. *(Ed.23rd)*.
36. **Acidez Total:** Volumétrico, SM 2310 B. *(Ed.23rd)*.
37. **Cianuro Total:** Tratamiento Preliminar – Destilación – Colorimétrico, SM 4500-CN^- B, C, E. *(Ed.23rd)*.
38. **Cianuro Libre y Disociable en Ácido Débil:** Cianuro Disociable en Ácido Débil - Colorimétrico, SM 4500-CN^- I, E. *(Ed.23rd)*.
39. **Fenoles Totales:** Limpieza – Fotométrico Directo, SM 5530 B, D. *(Ed.23rd)*.
40. **Surfactantes:** Surfactantes Aniónicos como SAAM, SM 5540 C. *(Ed.23rd)*.
41. **Color:** Comparación Visual, SM 2120 B. *(Ed.23rd)*.
42. **Color Real:** ISO 7887: 2011, Método B, Tercera Edición.
43. **Salinidad:** Conductividad Eléctrica, SM 2520 B. *(Ed.23rd)*.
44. **Aceites y Grasas:** Partición Infrarrojo, SM 5520 C. *(Ed.23rd)*.
45. **Aluminio:** Eriocromo cianina R, SM 3500-Al B.
46. **Compuestos Orgánicos Volátiles No Halogenados [Benceno, Etilbenceno, Totueno, *o*-Xileno, m+*p*-Xileno]:** Compuestos Orgánicos Volátiles en Muestras de Distintas Matrices usando Análisis de Equilibrio *Headspace*, U.S. EPA 5021A, Revisión 1, junio 2003 - Cromatografía de Gases, U.S. EPA 8015C, Revisión 3, febrero 2007.
47. **Pesticidas Organoclorados [Aldrin, α-BHC, β-BHC, γ-BHC, δ-BHC, *cis*-Clordano, *trans*-Clordano, 4,4´-DDD, 4,4´-DDE, 4,4´-DDT, Dieldrin, Endosulfan I, Endosulfan II, Endosulfan**

Sulfato, Endrin Aldehido, Endrin Cetona, Endrin, Heptacloro, Heptacloro Epóxido, Metoxicloro]: Extracción Liquido-Liquido en Embudo de Separación, US-EPA 3510C, Revisión 3, diciembre 1996 – Cromatografía de Gases, US-EPA 8081B, Revisión 2, febrero 2007.

48. **Pesticidas Organosfosforados [Metil-Azinfos, Bolstar(Sulprofos), Coumafos, Diazinon, Diclorvos, Fention, Mevinfos, Metil-paration, Ronnel, Estirofos, Demeton-O y S, Etoprophos, Fensulfotion, Forato, Merfos, Naled, Tokution (Protiofos), Tricloronato, Clorpirifos, Disulfoton]:** Extracción Liquido-Liquido en Embudo de Separación, US-EPA 3510C, Revisión 3, diciembre 1996 – Cromatografía de Gases, US-EPA 8141B, Revisión 2, febrero 2007.
49. **Bifenilos Policlorados [Aroclor 1016, Aroclor 1221, Aroclor 1232, Aroclor 1242, Aroclor 1248, Aroclor 1254, Aroclor 1260]:** Extracción Liquido-Liquido en Embudo de Separación, US-EPA 3510C – Cromatografía de Gases, US-EPA 8082A, Revisión 1, febrero 2007.
50. **Hidrocarburos Aromáticos Polinucleares (PAHs) [Acenafteno, Acenaftileno, Antraceno, Benzo(a)antraceno, Benzo(a)pireno, Benzo(b)fluoranteno, Benzo(k)fluoranteno, Benzo(ghi)perileno, Criseno, Dibenzo(a,h)antraceno, Fluoranteno, Fluoreno, Indenol(1,2,3-c,d)pireno, Fenantreno, Pireno, Naftaleno,]:** Extracción Liquido-Liquido en Embudo de Separación, US-EPA 3510C, Revisión 3, Diciembre 1996 – Cromatografía de Gases, US-EPA 8100, Revisión 0, Septiembre 1986.
51. **Compuestos Orgánicos No Halogenados (Hidrocarburos del Petróleo Rango GRO):** Compuestos Orgánicos Volátiles en Muestras de Distintas Matrices usando Análisis de Equilibrio *Headspace*, U.S. EPA 5021A, Revisión 1, junio 2003 - Cromatografía de Gases, US-EPA 8015C, Revisión 3, febrero 2007.
52. **Compuestos Orgánicos No Halogenados (Hidrocarburos del Petróleo Rango DRO):** Extracción Liquido-Liquido en Embudo de Separación, US-EPA 3510 C, Revisión 3, diciembre 1996 - Cromatografía EPA 8015 D, Revisión 4, junio 2003.
53. **Hidrocarburos Totales:** Partición Infrarrojo, SM 5520 C, F. *(Ed.23rd)*.
54. **Compuestos Orgánicos Halogenados Adsorbibles (AOX):** Determinación de Compuestos Orgánicos Halogenados Adsorbibles (AOX): Fotométrico. Procedimiento interno ANQ-ME-104.
55. **Toma de Muestra Simple o puntual (variables medidas en campo): pH** (SM 4500-H^+ B, *Ed.23rd*), **Temperatura** (SM 2550 B, *Ed.23rd*), **Conductividad Eléctrica** (SM 2510 B, *Ed.23rd*), **Oxígeno Disuelto** (SM 4500-O G, *Ed.23rd*), **Sólidos Sedimentables** (SM 2540 F, *Ed.23rd*), **Caudal** (Guía para el monitoreo de vertimientos, aguas superficiales y subterráneas del IDEAM).
56. **Toma de Muestra Compuesta (variables medidas en campo): pH** (SM 4500-H^+ B, *Ed.23rd*), **Temperatura** (SM 2550 B, *Ed.23rd*), **Conductividad Eléctrica** (SM 2510 B, *Ed.23rd*), **Oxígeno Disuelto** (SM 4500-O G, *Ed.23rd*), **Sólidos Sedimentables** (SM 2540 F, *Ed.23rd*), **Caudal** (Guía para el monitoreo de vertimientos, aguas superficiales y subterráneas del IDEAM).
57. **Toma de Muestra Integrada en cuerpo Lotico (variables medidas en campo): pH** (SM 4500-H^+ B, *Ed.23rd*), **Temperatura** (SM 2550 B, *Ed.23rd*), **Conductividad Eléctrica** (SM 2510 B, *Ed.23rd*), **Oxígeno Disuelto** (SM 4500-O G, *Ed.23rd*), **Sólidos Sedimentables** (SM 2540 F, *Ed.23rd*), **Caudal** (Guía para el monitoreo de vertimientos, aguas superficiales y subterráneas del IDEAM).
58. **Toma de Muestra Integrada en cuerpo Lentico (variables medidas en campo): pH** (SM 4500-H^+ B, *Ed.23rd*), **Temperatura** (SM 2550 B, *Ed.23rd*), **Conductividad Etéctrica** (SM 2510 B, *Ed.23rd*), **Oxígeno Disuelto** (SM 4500-O G, *Ed.23rd*), **Sólidos Sedimentables** (SM 2540 F, *Ed.23rd*).
59. **Toma de Muestra de Agua Subterránea (variables medidas en campo): pH** (SM 4500-H^+ B, *Ed.23rd*), **Temperatura** (SM 2550 B, *Ed.23rd*), **Conductividad Eléctrica** (SM 2510 B, *Ed.23rd*), **Oxígeno Disuelto** (SM 4500-O G, *Ed.23rd*).
60. **Nitrógeno Amoniacal:** Metodo de Fenato, SM 4500-NH_3 B, F. *(Ed.23rd)*.
61. **Nitrógeno Kjeidahl:** Semi-micro-Kjeldahl – Destilación y Volumétrico, SM 4500-Norg C, 4500-NH_3 B, C. *(Ed.23rd)*.
62. **Magnesio:** Calculo a partir de Dureza Total y Dureza Cálcica, SM 3500-Mg B. *(Ed.23rd)*.
63. **Fenoles Totales:** Limpieza – Extracción con Cloroformo, SM 5530 B, C. *(Ed.23rd)*.
64. **Aceites y Grasas:** Extracción Soxhlet, SM 5520 D. *(Ed.23rd)*.
65. **Hidrocarburos Totales:** Extracción Soxhlet, SM 5520 D, F. *(Ed.23rd)*.
66. **Formaldehído:** Método Propio Colorimétrico con Acetilacetona, Método de Ensayo para la Determinación de Formaldehido en Aguas ANQ-ME-105
67. **Compuestos Fenólicos por Cromatografía de Gases (Incluye compuestos Fenólicos Semivolátiles) [Fenol, 2-Clorofenol, 2-Nitrofenol, 2,4-Dimetilfenol, 2,4-Diclorofenol, 4-**

Cloro-3-Metilfenol, 2,4,6-Triclorofenol, 4-Nitrofenol, Pentaclorofenol]: Extracción Líquido-Líquido EPA 3510 C, Rev. 3, diciembre 1996 - Cromatografía de Gases con Detector de Ionización de Llama (GC/FID), EPA 8041 A, Rev. 1, noviembre 2007.

68. **Coliformes Termotolerantes (antes fecales):** Fermentación Tubos Multiples, SM 9221 E. *(Ed.23rd)*.
69. **Dióxido de Carbono (In Situ):** Volumétrico SM 2310 B – Análisis inmediato o menor a 15 minutos después de tomada la muestra.
70. **Compuestos Orgánicos Volátiles Halogenados (Trihalometanos) [Bromodiclorometano, Bromoformo, Cloroformo, Dibromochlorometano]:** Cromatografía de gases con Detector de Ionización de Llama, U.S. EPA 5021 A, Revisión 2, Julio 2014, U.S. EPA 8015C Modificado, Revisión 3, febrero de 2007.

Matriz Residuos Peligrosos:

1. **TCLP – Metales: [Cadmio, Cobre, Cromo, Plata, Plomo, Zinc]:** Lixiviación Característica para Toxicidad, U.S. EPA 1311, Rev. 0, Julio 1992, Espectrometría de Absorción Atómica por Llama Directa Aire – Acetileno SM 3111 B.
2. **TCLP – Mercurio:** Lixiviación Característica para Toxicidad, U.S. EPA 1311, Rev. 0, Julio 1992, Espectrometría de Absorción Atómica Vapor Frio, SM 3112 B Modificado.
3. **Corrosividad (pH):** Electrométrico, U.S. EPA 9040C, Revisión 3, noviembre 2004.
4. **Toma de muestra puntual en Residuos Peligrosos:** Resolución 0062 de 2007 del IDEAM, **Numeral 1.6.1.1.** Muestra de suelos superficiales recolectados con espátula, cuchara o pala, **Numeral 1.6.1.2** Solidos o sedimentos recolectados con un taladro manual, **Numeral 1.6.1.7** Recolección de sedimentos por medio de un sistema de dragado.

Matriz Biota:

1. **Fitoplancton: Toma de muestra y Análisis de Fitoplancton en cuerpo de agua Lotico y Lentico:** Gestión Ambiental. Calidad de Agua. Muestreo. Técnicas Generales de Muestreo para Estudios Biológicos. GTC 25:1995. Muestreo, Técnicas de Concentración, Técnica de Conteo. SM 10200 B, C, F.
2. **Zooplancton: Toma de muestra y Análisis de Zooplancton en cuerpo de agua Lótico y Léntico:** Gestión Ambiental. Calidad de Agua. Muestreo. Técnicas Generales de Muestreo para Estudios Biológicos. GTC 25:1995. Muestreo, Técnicas de Concentración, Técnica de Conteo. SM 10200 B, C, G.
3. **Perifiton: Toma de muestra y Análisis de Perifiton en cuerpo de agua Lotico y Lentico.** Gestión Ambiental. Calidad del Agua. Muestreo. Técnicas Generales de Muestreo para Estudios Biológicos. GTC 25:1995. Muestreo, Análisis, Interpretación y Reporte de Resultados, SM 10300 B, C, E. *Rapid Bioassessment Protocols For Use in Streams and Wadeable Rivers: Periphyton, Benthic Macroinvertebrates and Fish.* Cap. 6, 2nd Ed. EPA 841-B-99-002.
4. **Macroinvertebrados Bentónicos: Toma de muestra y Análisis de Macroinvertebrados Bénticos.** Gestión Ambiental. Calidad del Agua. Muestreo. Técnicas Generales de Muestreo para Estudios Biológicos. GTC 25:1995. *Rapid Bioassessment Protocols For Use in Streams and Wadeable Rivers: Periphyton, Benthic Macroinvertebrates and Fish.* Cap. 7, 2nd Ed. EPA 841-B-99-002. Muestreo, procesamiento y análisis de la muestra, SM 10300 B, C.
5. **Peces: Toma de muestra y Análisis de Peces en cuerpo de agua Lotico y Lentico:** Gestión Ambiental. Calidad del Agua. Muestreo. Técnicas Generales de Muestreo para Estudios Biológicos. GTC 25:1995. *Rapid Bioassessment Protocols For Use in Streams and Wadeable Rivers: Periphyton, Benthic Macroinvertebrates and Fish.* Cap. 8, 2nd Ed. EPA 841-B-99-002.
6. **Macrofitas Acuáticas: Toma de muestra y Análisis de Macrofitas en cuerpo de agua Lotico y Lentico:** Gestión Ambiental. Calidad del Agua. Muestreo. Técnicas Generales de Muestreo para Estudios Biológicos. GTC 25:1995. Muestreo Cuantitativo, SM 10400 D númeral 2b, subnumerales 1 y 3.
7. **Macroinvertebrados Asociados a Macrófitas: Toma de muestra y Análisis de Macroinvertebrados Asociados a Macrófitas en cuerpo de agua Lotico y Lentico:** Gestión Ambiental. Calidad del Agua. Muestreo. Técnicas Generales de Muestreo para Estudios Biológicos. GTC 25:1995. Muestreo, Análisis, Interpretación y Reporte de Resultados, SM 10500

B, C. *Rapid Bioassessment Protocols For Use in Streams and Wadeable Rivers: Periphyton, Benthic Macroinvertebrates and Fish.* Cap. 7, 2nd Ed. EPA 841-B-99-002.

Matriz Suelo:

1. **Humedad de Campo:** Gravimétrico, IGAC, 6ta Edición, 2006.
2. **Textura:** Calidad de Suelo, Determinación de la Textura por Bouyoucos, NTC 6299: 2018-11-28, Método B.
3. **pH:** pH en Suelo, U.S. EPA 9045D, Revisión 4, noviembre 2004.
4. **Conductividad Eléctrica:** Calidad del Suelo, Determinación de la Conductividad Eléctrica, NTC 5596, 2008-03-26, Método B.
5. **Capacidad de Intercambio Catiónico:** Calidad del Suelo, Determinación de la Capacidad de Intercambio Catiónico, NTC 5268, 2014-01-29.
6. **Fósforo Total:** Corrección por humedad, Gravimétrico, IGAC, 6ta Edición, 2006. Fusión con Nitrato de sodio/Nitrato de Potasio y cuantificación colorimétrica del Azul de molibdeno. Métodos Analíticos de Laboratorio de Suelos, IGAC, 6ta Edición, 2006.
7. **Metales [Cadmio, Cobalto, Cobre, Cromo, Hierro, Litio, Manganeso, Níquel, Plata, Potasio, Sodio, Zinc]:** Digestión Ácida Asistida con Microondas, U.S. EPA 3052, Revisión 0, diciembre 1996. Modificado - Espectrometría de Absorción Atómica en Llama Directa Aire – Acetileno, SM 3111 B.
8. **Muestreo:** Gestión Ambiental. Calidad de Suelo. Muestreo. Guía para el Diseño de Programas de Muestreo, NTC 4113-1:1997-07-23. Gestión Ambiental. Calidad del Suelo. Guía sobre Técnicas de Muestreo, NTC 4113-2:1997-07-23. Guía sobre el procedimiento para la investigación de sitios naturales, semi-naturales y cultivados, NTC 4113-4:2004-04-28, Gestión Ambiental. Suelo. Toma de Muestras de Suelos para Determinar Contaminación, NTC 3656:1994-11-23.
9. **Nitrógeno Amoniacal Extractable:** Nitrógeno Amoniacal: Calidad del Suelo, Determinación del Nitrógeno Amoniacal y Nitrógeno Nítrico, NTC 5595, 2008-03-26.
10. **Aceites y Grasas:** Material Extractable con n-Hexano, U.S. EPA 9071B, Revisión 2, abril 1998.
11. **Carbono Orgánico:** Calidad del Suelo. Determinación del Carbono Orgánico, NTC 5403 Método C, 2013-07-17.

Matriz Lodo:

1. **Metales [Arsénico]:** Digestión Ácida Asistida con Microondas, U.S. EPA 3052, Revisión 0, diciembre 1996 Modificado - Generación Continua de Hidruros / Espectrometría de Absorción Atómica, SM 3114 C.
2. **Metales [Cromo, Manganeso, Níquel, Plata, Plomo, Zinc]:** Digestión Ácida Asistida con Microondas, U.S. EPA 3052, Revisión 0, diciembre 1996 Modificado - Espectrometría de Absorción Atómica en Llama Directa Aire – Acetileno, SM 3111 B.
3. **Toma de Muestra de Lodo:** Calidad del Agua. Muestreo. Parte 13. Guía para el Muestreo de Lodos de Aguas Residuales y Plantas de Tratamiento de Aguas. NTC 5667-13:1998-07-22.

Matriz Sedimento Continental:

1. **Metales [Arsénico]:** Digestión Ácida Asistida con Microondas, U.S. EPA 3052, Revisión 0, diciembre 1996 Modificado - Generación Continua de Hidruros / Espectrometría de Absorción Atómica, SM 3114 C.
2. **Metales [Cromo, Cobre, Hierro, Manganeso]:** Digestión Ácida Asistida con Microondas, U.S. EPA 3052, Revisión 0, diciembre 1996 Modificado - Espectrometría de Absorción Atómica en Llama Directa Aire – Acetileno, SM 3111 B.
3. **Aceites y Grasas:** Material Extractable con n-Hexano, U.S. EPA 9071B, Revisión 2, abril 1998.
4. **Toma de Muestra de Sedimento:** Calidad del Agua. Muestreo. Parte 12. Guia para el Muestreo de Sedimentos de Fondo. NTC 5667-12:1998-11-26.

Matriz Aire – Emisiones Generadas Por Fuentes Fijas:

1. **Determinación de Puntos Transversos para Realizar Muestreo y Velocidad en Fuentes Estacionarias:** U.S. EPA CFR, Titulo 40, Parte 60, Apéndice A-1. Método 1.
2. **Determinación de Puntos Transversos para para Muestreo y Velocidad en Fuentes Estacionarias con Chimeneas o Ductos Pequeños:** U.S. EPA CFR, Titulo 40, Parte 60, Apéndice A-1. Método 1A.
3. **Determinación de Velocidad de Gas en Fuentes Estacionarias y Tasa de Flujo Volumétrica empleando el Tubo Pitot Tipo S:** U.S. EPA CFR, Titulo 40, Parte 60, Apéndice A-1. Método 2.
4. **Determinación de la Velocidad de Gas y Tasa de Flujo Volumétrica en Chimeneas o Ductos Pequeños (Tubo Pitot Estándar):** U.S. EPA CFR, Titulo 40, Parte 60, Apéndice A-1. Método 2C.
5. **Análisis de Gas para la Determinación de Peso Molecular Seco:** U.S. EPA CFR, Titulo 40, Parte 60, Apéndice A-2. Método 3.
6. **Determinación de la Concentración de Oxígeno y Dióxido de Carbono en Emisiones de Fuentes Estacionarias (Procedimiento del Analizador Instrumental):** U.S. EPA CFR, Titulo 40, Parte 60, Apéndice A-2. Método 3A.
7. **Análisis de Gas para la Determinación del Factor de Corrección de la Tasa de Emisión o Exceso de Aire:** U.S. EPA CFR, Titulo 40, Parte 60, Apéndice A-2. Método 3B.
8. **Determinación del Contenido de Humedad en Gases de Chimenea:** U.S. EPA CFR, Titulo 40, Parte 60, Apéndice A-3. Método 4.
9. **Toma de Muestra y análisis de laboratorio para la Determinación de las Emisiones de Material Particulado desde Fuentes Estacionarias:** U.S. EPA CFR, Titulo 40, Parte 60, Apéndice A-3. Método 5.
10. **Toma de Muestra y Análisis de Laboratorio para la Determinación de las Emisiones de Dióxido de Azufre desde Fuentes Estacionarias:** U.S. EPA CFR, Titulo 40, Parte 60, Apéndice A-4. Método 6.
11. **Toma de Muestra y análisis de laboratorio para la Determinación de las Emisiones de Óxidos de Nitrógeno desde Fuentes Estacionarias:** U.S. EPA CFR, Titulo 40, Parte 60, Apéndice A-4. Método 7.
12. **Toma de Muestra y Análisis de Laboratorio para la Determinación de las Emisiones de Dióxido de Azufre y Ácido Sulfúrico desde Fuentes Estacionarias.** U.S. EPA CFR, Titulo 40, Parte 60, Apéndice A-4. Método 8.
13. **Determinación Directa en Campo de las Emisiones de Monóxido de Carbono desde Fuentes Estacionarias (Procedimiento del Analizador Instrumental):** U.S. EPA CFR, Titulo 40, Parte 60, Apéndice A-4. Método 10.
14. **Toma de Muestra para la Medición de las Emisiones de Compuestos Orgánicos Gaseosos por Cromatografía de Gases:** U.S. EPA CFR, Titulo 40, Parte 60, Apéndice A-6. Método 18. (Cartuchos Absorbentes)
15. **Análisis para la Medición de las Emisiones de Compuestos Orgánicos Gaseosos por Cromatografía de Gases [Benceno, Etilbenceno, Tolueno, o-Xileno, m-Xileno+p-Xileno]:** U.S. EPA CFR, Titulo 40, Parte 60, Apéndice A-6. Método 18. Detección de ionización en llama (GC/FID). (Cartuchos Absorbentes)
16. **Toma de Muestra para la Determinación de Dibenzo-*p*-dioxinas Policloradas y Dibenzofuranos Policlorados desde Fuentes Estacionarias:** U.S. EPA CFR, Titulo 40, Parte 60, Apéndice A-7. Método 23.
17. **Determinación Directa en Campo de la Concentración Orgánica Gaseosa Total usando un Analizador Infrarrojo No Dispersivo:** U.S. EPA CFR, Titulo 40, Parte 60, Apéndice A-7. Método 25B.
18. **Toma de Muestra para la Determinación de las Emisiones de Haluros de Hidrogeno y Halógenos desde Fuentes Estacionarias:** U.S. EPA CFR, Título 40, Parte 60, Apéndice A-8, Método 26A. Método Isocinético.
19. **Toma de Muestra para la Determinación de las Emisiones de Metales desde Fuentes Estacionarias:** U.S. EPA CFR, Titulo 40, Parte 60, Apéndice A-8. Método 29.
20. **Análisis de Laboratorio para la Determinación de las Emisiones de Metales desde Fuentes Estacionarias [Plata, Zinc, Cadmio, Cobalto, Cromo, Cobre, Manganeso, Níquel, Plomo].** U.S. EPA CFR, Titulo 40, Parte 60, Apéndice A-8. Método 29. Espectrofotometría Llama Directa Aire – Acetileno SM 3111 B.
21. **Análisis de Laboratorio para la Determinación de las Emisiones de Metales desde Fuentes Estacionarias [Arsénico, Selenio].** U.S. EPA CFR, Titulo 40, Parte 60, Apéndice A-8. Método 29. Espectrofotometría de Absorción Atómica – Generación Continua de Hidruros SM 3114 C.

Matriz Aire – Calidad Del Aire:

1. **Toma de muestra para la Determinación de Material Particulado como PM_{10}:** U.S. EPA CFR Título 40, Parte 50, Capítulo I, Subcapítulo C, Apéndice J. Alto Volumen. Método de Referencia Manual: **RFPS-0202-141.**
2. **Análisis de Laboratorio para la Determinación de Material Particulado como PM_{10}:** U.S. EPA CFR Titulo 40, Parte 50, Capítulo I, Subcapítulo C, Apéndice J. Alto Volumen.
3. **Toma de Muestras y Análisis de Laboratorio para la Determinación de Dióxido de Azufre SO_2:** U.S. EPA CFR Título 40, Capítulo I, Subcapítulo C, Parte 50, Apéndice A-2. Pararrosanilina.
4. **Toma de Muestras y Análisis de Laboratorio para la Determinación de Dióxido de Nitrógeno NO_2:** U.S. EPA EQN-1277-026. Arsenito de Sodio. **NOTA:** únicamente para comparación con tiempo de exposición anual
5. **Toma de Muestras para la Determinación de Compuestos Orgánicos Volátiles (incluidos Hidrocarburos) en Aire Ambiente usando Muestreo Activo en Tubos Adsorbentes:** Compendio de métodos para la determinación de Compuestos orgánicos tóxicos en aire ambiente, 2da. Edición, método U.S. EPA-TO-17,1999.
6. **Toma de muestra y Análisis de Laboratorio para la Determinación de Material Particulado Suspendido:** U.S. EPA CFR Título 40, Capítulo I, Subcapítulo C, Parte 50, Apéndice B. Alto Volumen.
7. **Determinación Directa en campo de Monóxido de Carbono:** U.S. EPA CFR Título 40, Capítulo I, Subcapítulo C, Parte 50, Apéndice C. Infrarrojo No Dispersivo. Método de Referencia Automático: **RFCA-1093-093.**
8. **Determinación Directa en Campo de Dióxido de Nitrógeno en la Atmósfera:** US-EPA CFR Título 40, Capítulo I, Subcapítulo C, Parte 50, Apéndice F. Quimioluminiscencia Fase Gaseosa. Método de Referencia Automático: **RFNA-0506-157.**
9. **Determinación Directa en Campo de Material Particulado menor a 2.5 micras – $PM_{2.5}$:** Método Equivalente Automatizado: **EQPM-0311-195.**
10. **Determinación Directa en Campo de Material Particulado menor a 10 micras – PM_{10}:** Sistemas Automáticos de Medida para la Medición de la Concentración de Materia Particulada (PM_{10}), UNE-EN 16450, septiembre 2017.

Matriz Aire – Ruido:

1. **Emisión de Ruido:** Procedimiento de Medición para Emisiones de Ruido. Capítulo I, Anexo 3 de la Resolución 0627 del 7 de abril de 2006 del entonces Ministerio de Ambiente, Vivienda y Desarrollo Territorial.
2. **Ruido Ambiental:** Procedimiento de Medición para Ruido Ambiental. Capítulo II, Anexo 3 de la Resolución 0627 del 7 de abril de 2006 del entonces Ministerio de Ambiente, Vivienda y Desarrollo Territorial.

PARÁGRAFO: Los métodos relacionados anteriormente tienen como referencia el *Standard Methods for the Examination of Water and Wastewater, APHA – AWWA - WEF, 23rd edition 2017*, salvo en los casos en que se especifique directamente otra referencia bibliográfica.

ARTÍCULO 4°. La acreditación que se otorga a través del presente Acto Administrativo no ampara ningún tipo de actividad diferente a las descritas en el informe y en la presente Resolución, para lo cual la sociedad **ANALQUIM LTDA.**, deberá cumplir y mantener las condiciones bajo las cuales obtuvo la acreditación.

ARTÍCULO 5°. La sociedad **ANALQUIM LTDA.**, para mantener la acreditación otorgada mediante la presente Resolución, deberá participar, aprobar y radicar ante este Instituto anualmente las pruebas de evaluación de desempeño para los parámetros considerados en el alcance de la acreditación, de acuerdo con lo establecido en el ordenamiento jurídico.

ARTÍCULO 6°. Para efectos de seguimiento de la acreditación el Instituto de Hidrología, Meteorología y Estudios Ambientales IDEAM, hará una visita de verificación in situ a los veinticuatro (24) meses de haberse obtenido la acreditación, para lo cual el laboratorio deberá radicar antes del vencimiento del mes dieciocho (18) la solicitud de visita de seguimiento, de acuerdo con lo establecido en el Artículo 34 de la Resolución N°0268 del 06 de marzo de 2015.

ARTÍCULO 7°. En caso de que la sociedad **ANALQUIM LTDA.**, no cumpla con los términos y condiciones que se relacionan en la presente Resolución el Instituto de Hidrología, Meteorología y Estudios Ambientales – IDEAM, dará por terminada mediante acto administrativo la acreditación otorgada.

ARTÍCULO 8°. La sociedad **ANALQUIM LTDA.**, beneficiaria de la presente Resolución, de continuar interesado como laboratorio acreditado deberá solicitar a esta Entidad con nueve (9) meses de anticipación al vencimiento del acto administrativo que le otorga la acreditación, para lo cual se someterá a una nueva auditoría, de acuerdo con lo establecido en la Resolución No. 0268 del 06 de marzo de 2015.

ARTÍCULO 9°. En caso de suspensión, retiro o vencimiento de la acreditación la sociedad **ANALQUIM LTDA.**, deberá inmediatamente cesar el uso de la acreditación, así como la publicidad o logotipo de Instituto de Hidrología, Meteorología y Estudios Ambientales – IDEAM, de acuerdo con el ordenamiento jurídico.

ARTÍCULO 10°. De acuerdo con lo establecido en la Resolución No. 0268 del 06 de marzo de 2015, y demás normas regulatorias, la sociedad **ANALQUIM LTDA.**, deberá dar cumplimiento a cada uno de los compromisos establecidos en el procedimiento del trámite de acreditación.

ARTÍCULO 11°. Por el Instituto de Hidrología, Meteorología y Estudios Ambientales, notificar personalmente o por aviso, cuando a ello hubiere lugar, el contenido del presente acto administrativo al representante legal, apoderado debidamente constituido y/o a la persona debidamente autorizada de la sociedad **ANALQUIM LTDA.**, identificada con NIT 830.055.841-5 con domicilio en la Carrera 25 No. 73 – 60 / 66, en la cuidad de Bogotá, de conformidad con los artículos 67 y 69 del Código de Procedimiento Administrativo y de lo Contencioso Administrativo.

ARTÍCULO 12°.- En contra del presente Acto Administrativo procede el recurso de reposición, el cual se podrá interponer por su representante o apoderado debidamente constituido, por escrito ante el Director del Instituto de Hidrología, Meteorología y Estudios Ambientales en la diligencia de notificación personal, o dentro de los diez (10) días siguientes a ella, o a la notificación por aviso, o al vencimiento del término de publicación, según el caso, de conformidad con lo establecido en los artículos 76 y 77 del Código de Procedimiento Administrativo y de lo Contencioso Administrativo.

ARTÍCULO 13°. La vigencia del presente acto administrativo será de cuatro (4) años, los cuales se contarán a partir de la ejecutoria del presente acto administrativo.

NOTIFÍQUESE Y CÚMPLASE

Dado en Bogotá D. C., a los **2 FEB 2021**

Firmado digitalmente por GONZALEZ HERNANDEZ YOLANDA
Fecha y hora: 02.03.2021 11:05:59

YOLANDA GONZÁLEZ HERNÁNDEZ
Directora General

	Nombre	Cargo	Firma
Proyectó	Diana Vanessa Cuarán Anacona	Contratista - Grupo de Acreditación.	
Revisó	Julián Guerrero	Contratista - Grupo de Acreditación	
Revisó	Harlem Isabel Duarte Pacheco	Abogada Grupo de Acreditación.	
Revisó	Leonardo Alfredo Pineda Pardo	Coordinador Grupo de Acreditación	
Aprobó	Gilberto Antonio Ramos Suárez	Jefe Oficina Asesora Jurídica	
Expediente	201860100100400075E		
Los arriba firmantes declaramos que hemos revisado el presente documento y lo encontramos ajustado a las normas y disposiciones legales y/o técnicas vigentes y por lo tanto bajo nuestra responsabilidad lo presentamos para la firma de la Directora General del IDEAM.			

Radicado:20206010021481

DECLARACION PAGO DE PARAFISCALES

Ibagué, Noviembre 10 de 2021

Señores
IBAL S.A. E.S.P OFICIAL S.A E.S.P Oficial
ENTIDAD CONTRATANTE.

Cordia saludo,

Yo, **JOSE NELSON MARTINEZ CRUZ**, identificado con la cedula de ciudadanía No. 93.368.173 de Ibagué; obrando en calidad de representante legal de **HYDROCHEMICAL S.A.S**, Nit: 901.202.162 - 0, declaro bajo la gravedad de juramento que no me encuentro obligado al pago de seguridad social y aportes parafiscales, por no tener personal vinculado laboralmente.

Cordia mente,

JOSE NELSON MARTINEZ CRUZ
C.C. Nº 93.368.173
Representante Legal
HYDROCHEMICAL S.A.S

ASOPAGOS s.a.

CONSTANCIA DE PAGO
Periodo Pensión: 2021-09
Periodo Salud : 2021-09

Se certifica que en la fecha 2021-10-21 la empresa JOSE NELSON MARTINEZ CRUZ con documento de identificación CC 93368173 sucursal 0, canceló los aportes de seguridad social correspondientes al cotizante MARTINEZ CRUZ JOSE NELSON identificado con CC-93368173, dirigido a las siguientes entidades administradoras:

Datos Aportante	
Identificación	Razón Social
CC-93368173	JOSE NELSON MARTINEZ CRUZ

Datos Planilla			
Número Planilla	Tipo Planilla	Fecha de Pago	Tarifa Riesgos Laborales
8616027719	I	2021-10-21	0,01044

Datos Administradoras				
Tipo	NIT	Código	Nombre	Dias
AFP	900336004	25-14	Administradora Colombiana de Pensiones COLPENSIONES	30
EPS	800130907	EPS002	SALUD TOTAL S.A. ENTIDAD PRDMOTORA DE SALUD	30
ARL	860011153	14-23	ARL - POSITIVA COMPANIA DE SEGUROS	30
CCF	890700148	CCF50	Caja de Compensacion Familiar de Fenalco del Tolima COMFENALCO	30

IBAL SIG	**FICHA TECNICA DE EVALUACION Y REEVALUACION DE PROVEEDORES** **SISTEMA INTEGRADO DE GESTIÓN**	**CÓDIGO:** GJ-R-056 **FECHA VIGENCIA:** 2021/07/15 **VERSIÓN: 01**

Evaluación: [ ] Fecha evaluación _____ Reevaluación: [x] Fecha reevaluación: 10/11/2021

Acta Parcial N° _____ Acta Final ___ X

INFORMACION DEL CONTRATO

NUMERO Y FECHA: 102 DE 21 DE JULIO DE 2021

NOMBRE DEL PROVEEDOR O CONTRATISTA:
HYDROCHEMICAL SAS
R.L. JOSE NELSON MARTINEZ CRUZ

NIT: 901.202.162-0 C.C. 93.368.173

FECHA DE INICIO: 12/08/2021 FECHA DE TERMINACION: 10/11/2021

OBJETO DEL CONTRATO: MONITORED Y ANALISIS DE PARAMETROS METALICOS Y MICROBIOLOGICOS DE LOS LODOS GENERADOS POR LAS PTARD OPERADAS POR EL IBAL S.A. E.S.P OFICIAL.

CLASE DE CONTRATO	1. PRESTACIÓN DE SERVICIOS PROFESIONALES Y APOYO A LA GESTION	
	2. SUMINISTRO Y ADQUISICION	
	3. ARRENDAMIENTO	
	4. CONSULTORIA E INTERVENTORIA	
	5. SERVICIO	X
	6. SEGUROS	
	7. INTERMEDIARIO DE SEGUROS	
	8. OBRA PUBLICA	

ASPECTOS A EVALUAR DEL CONTRATISTA

PUNTAJE	2= MALO	3= REGULAR	4= BUENO	5= EXCELENTE

5. SERVICIOS

CRITERIOS CUMPLIMIENTO Y OPORTUNIDAD	PUNTAJE	CRITERIOS EN LA EJECUCION DEL CONTRATO	PUNTAJE
OPORTUNIDAD EN EL SERVICIO	5	PRESENTACION DE INFORMES DE AVANCE	5
COBERTURA DEL SERVICIO	5	ATENCION DE REQUERIMIENTOS	5
TIEMPO DE RESPUESTA A REQUERIMIENTOS	5	DISPOSICION DEL SERVICIO	5
CUMPLIMIENTO DEL PLAN DE TRABAJO	5	PAGO OPORTUNO DE LA SEGURIDAD SOCIAL	5
CUMPLIMIENTO EN LOS TERMINOS PARA LEGALIZAR EL CONTRATO Y SUS ADICIONES	5	CUMPLIMIENTO A LOS REQUERIMIENTOS DEL SISTEMA INTEGRADO DE GESTION	5
TOTAL PROMEDIO	**5.00**	SERVICIO POSTVENTA	5
		ASIGNACION DE REEMPLAZOS	5
CRITERIOS DE CALIDAD	**PUNTAJE**	ENTREGA OPORTUNA DE FACTURA	5
CALIDAD Y/O CONFORMIDAD EN LAS ACTIVIDADES REALIZADAS	5	PAGO DE SALARIOS Y PRESTACIONES	5
DEVOLUCIONES, CAMBIOS DE ELEMENTOS	N.A	CUMPLIMIENTO DE LAS NORMAS DE SALUD OCUPACIONAL Y SEGURIDAD INDUSTRIAL	5
FUNCIONAMIENTO	N.A		
SOPORTE Y MANTENIMIENTO	5	**TOTAL PROMEDIO**	**5.00**
DESEMPEÑO DEL PERSONAL	5	**EVALUACION TOTAL**	**5.00**
TOTAL PROMEDIO	**5.00**		

ANALISIS DEL RESULTADO DE LA EVALUACION ____ REEVALUACION __X___ POR PARTE DEL SUPERVISOR Y/O INTERVENTOR (Cuando un contrato cuente con interventor y supervisor, este criterio debe ser diligenciado por los dos, en sus respectivas calidades):

OBSERVACIONES AL RESULTADO DE LA EVALUACION ____ REEVALUACION __X___ POR PARTE DEL CONTRATISTA:
Ninguna

IBAL SIG	FICHA TECNICA DE EVALUACION Y REEVALUACION DE PROVEEDORES SISTEMA INTEGRADO DE GESTIÓN	**CÓDIGO:** GJ-R-056 **FECHA VIGENCIA:** 2021/07/15 **VERSIÓN: 01**

INTERPONE RECURSO DE REPOSICION	SI		NO	X
INTERPONE RECURSO DE APELACION	SI		NO	X

NOTA INFORMATIVA: (Aplica unicamente para la reevaluacion) De conformidad con el articulo 7 de la resolucion que reglamenta el procedimiento para la evaluación y reevaluación de proveedores la calificacion de la reevaluación de proveedores, tendra los siguientes efectos: El contratista o Proveedor que obtenga como resultado de la reevaluación puntaje de 3 o superior, será tenido en cuenta para contratar con el IBAL S.A. E.S.P. OFICIAL. El contratista que en el proceso de reevaluación obtenga un promedio de calificación inferior a tres (3), será suspendido por un término igual al plazo total del contrato ejecutado. En todo caso el término de suspensión no podrá ser inferior a seis (6) meses. Durante el término de la suspensión el contratista no se podrá presentar a participar como proponente individual o plural (Consorcio, Unión Temporal, Promesa de Sociedad Futura u otra) en procesos de selección que adelante el IBAL S.A. E.S.P. OFICIAL.

La Suspensión a que hace referencia el presente artículo se extenderá por igual termino a cada uno de los integrantes de Consorcios o Uniones Temporales que en el proceso de reevaluación hayan obtenido una calificación inferior a tres (3).

Los efectos mencionados en la nota anterior aplican para la reevaluacion de este contrato, de acuerdo con la fecha de su suscripcion.	SI	X	NO	

RUTH ELENA SALAZAR TORRES
NOMBRES APELLIDOS Y FIRMA DEL SUPERVISOR
JOSE NELSON MARTINEZ CRUZ
NOMBRES APELLIDOS Y FIRMA DEL CONTRATISTA

DIAN

Representación Gráfica

HydroChemical

FACTURA ELECTRÓNICA DE VENTA

Datos del Documento

Número de Factura: FEHY-68

Código Único de Factura - CUFE : 06c12f22cbc7fd0af6fbca9335d00236463448dcc92fa9b7ed5b04c8bcdcf14954b1c2ca9f638d1a25bed52069d436a7

Fecha de Emisión: 10/11/2021

Fecha de Vencimiento: 10/11/2021

Tipo de Operacion: Generica

Prefijo: FEHY

Tipo de Negociación: Contado

Medio de Pago: Instrumento no definido

Orden de Compra: CONTRATO 102 DEL 21 DE JULIO D

Fecha orden de compra: 21/07/2021

Datos del Emisor

Tipo de Responsabilidad:R-99-PN

Nit del Emisor: 901202162

Razón Social: HYDROCHEMICAL S.A.S

Nombre Comercial: HYDROCHEMICAL S.A.S

Responsabilidad tributaria: 1 - IVA

Dirección: CL 40 2 45 BRR LA CASTELLANA

Tipo de Contribuyente: Persona Jurídica

País: Colombia

Actividad Económica: 4664

Departamento: Tolima

Municipio: Ibagué

Teléfono: 3012118757

Correo: hydrochemical2@yahoo.com

Datos del Adquiriente

Nit del Adquiriente:800089809

Razón Social: EMPRESA IBAGUEREÑA DE ACUEDUCTO Y ALCANTARILLADO S.A. E.S.P OFICIAL

Tipo de Documento: NIT

Dirección: Carrera 3 N 1 - 04 Barrio La Pola

Numero Documento: 800089809

País: Colombia

Nombre Comercial: IBAL S.A E.S.P. OFICIAL

Departamento: Tolima

Responsabilidad tributaria: 1 - IVA

Municipio/Ciudad: Ibagué

Tipo de Contribuyente: Persona Jurídica

Correo: recibe_facturacionelectronica@ibal.gov.co

Tipo de Responsabilidad:O-15

Teléfono: 2756000

Detalles de Productos

Nro.	Código	Descripción	U/M	Cantidad	Precio Unitario	Descuento	Recargo	IMPUESTOS IVA	IMPUESTOS INC	IMPUESTOS Bolsa	Valor de Venta por Item
1	0006	MONITOREO Y ANALISIS DE PARAMETROS METALICOS Y MICROBIOLOGICOS DE LOS LODOS GENERADOS POR LAS PTARI OPERADAS POR EL IBAL S.A. E.S.P OFICIAL	NIU	1,00	$ 6.730.800,00			$ 1.278.852,00 19.00 %			$ 6.730.800,00

Descuentos y Recargos Globales

Nro.	Tipo	Código	Descripción	%	Monto

Información Complementaria Extensión

Nro	Nombre Campo	Valor Campo

Anticipos

Nro	Valor	Fecha recibido

Referencias

Tipo de Documento Referencia	Número Referencia	Fecha Referencia

Notas Finales

CONTRATO 102 DEL 21 DE JULIO DE 2021

Linea de negocio:

Datos Totales

MONEDA		COP
TASA DE CAMBIO		
Subtotal Precio Unitario (=)	$	6.730.800,00
Subtotal Base gravable (=)	$	6.730.800,00
Total IVA	$	1.278.852,00
Total otros impuestos (+)	$	0,00
Monto total impuesto(+)	$	1.278.852,00
Total mas impuesto (=)	$	8.009.652,00
Descuento Global (-)	$	0,00
Recargo Global (+)	$	0,00
Valor total de la operación (=)	$	8.009.652,00

Documento validado por la DIAN
10/11/2021 09:52:37

Documento generado el: 10/11/2021 09:52:36

Generado por: **Solución Gratuita DIAN** Nit: **800.197.268**

Numero de Autorización: 18764017759642 Rango Autorizado: Desde 49 Rango Autorizado: Hasta 200 Vigencia: 2022-09-08