	SOPORTES DOCUMENTALES PARA TRAMITE DE CUENTA SISTEMA INTEGRADO DE GESTIÓN	CÓDIGO: GJ-R-050
		FECHA VIGENCIA: 2016-10-12
		VERSIÓN: 02
		Página 1 de 1

Ibagué, 25 de abril de 2022

Doctora
OLGALUCIA LIEVANO RODRIGUEZ
Secretario(a) General
IBAL S.A E.S.P. OFICIAL
Ibagué Tolima

**CORRESPONDENCIA RECIBIDA
SECRETARIA GENERAL
IBAL S.A. ESP OFICIAL**

RADICACIÓN No. _____
FECHA: Abr-27-2022 9:02am
RADICADO POR: Jocelyn

REF: ENVIO SOPORTES PARA TRAMITE DE CUENTA DEL CONTRATO DE OBRA N° 0135 DEL 16 DE SEPTIEMBRE DE 2021.

Cordial Saludo:

Por medio de la presente me dirijo a usted con el fin de allegarle los soportes documentales originales para que obrar dentro de la carpeta del archivo de gestión de la secretaria general, así como también las copias de los documentos que son requeridos por la oficina de contabilidad para el respectivo tramite de cuenta, para lo cual me permito relacionar al detalle los documentos que adjunto, de la siguiente manera:

DOCUMENTOS ACTA PARCIAL N° 1:

1. Informe de obra (18 folios) ✓
2. Acta parcial en Word y memorias de cantidades (13 folios) ✓
3. Certificación de pago de aportes y planillas de seguridad social (44 folios) ✓
4. Facturas de la obra N. 1 (2 folio)
5. Certificado de aprobación PEGMA (1 folio) ✓
6. Ficha técnica de evaluación y reevaluación de proveedores (1 folio) ✓
7. CDP y RP no ítem por pagar (2 folios) ✓

Atentamente,

DILEY VANESSA HERRERO OLAYA
Líder de Operación de Acueducto
Supervisora

ANDRÉS WALTERO ANGARITA
Líder de Potabilización Agua
Supervisor



CONSORCIO IBAL 2021

EMPRESA IBAGUERENA DE ACUEDUCTO Y ALCANTARILLADO IBAL S.A
E.S.P OFICIAL

PREACTA

Contrato No. 0136 Año 2021 ACTA NUMERO: 1

Objeto: CONTRATAR EL MEJORAMIENTO DEL SISTEMA DE RETROLAVADO DE LOS FILTROS RAPIDOS Y EL CAMBIO DE LECHOS FILTRANTES EN LA PLANTA DE TRATAMIENTO DE AGUA POTABLE DE LA POLA No. 2, EN LA EMPRESA IBAGUERENA DE ACUEDUCTO Y ALCANTARILLADO IBAL S.A. E.S.P. OFICIAL.

CONTRATISTA: CONSORCIO IBAL 2021 S.A.S

INTERVENTOR: ING. ANDRES WALTERO ANGARITA E ING VANESSA BARRERO OLAYA

SUPERVISOR: Señalización de obra

Item: 1.1 Descripción Hoja 1 Unidad 1 GLB

UBICACIÓN	Cantidad	Dimensiones			Valor Total (Cantidad Area Volumen)	Valor acumulad o	UND
		ANCHO	LONGITUD	Alto			
SEÑALIZACION OBRA	1,00				1,00	1,00	GLB
Subtotal						1,00	GLB
VALOR TOTAL ACUMULADO						0,00	GLB
VALOR PRESENTE ACTA						1,00	GLB



OBSERVACIONES:

Firma: *SONIA VIVIANA MONTROYA RIOS*
 Nombre: SONIA VIVIANA MONTROYA RIOS
 Cargo: CONTRATISTA
 Fecha: DD 19 MM 4 Año 2022

Firma: *ANDRES WALTERO ANGARITA*
 Nombre: ANDRES WALTERO ANGARITA
 Cargo: SUPERVISOR

Firma: *VANESSA BARRERO OLAYA*
 Nombre: VANESSA BARRERO OLAYA
 Cargo: SUPERVISOR

ACTA NUMERO: 1

CONTRATAR EL MEJORAMIENTO DEL SISTEMA DE RETROLAVADO DE LOS FILTROS RAPIDOS Y EL CAMBIO DE LECHOS FILTRANTES EN LA PLANTA DE TRATAMIENTO DE AGUA POTABLE DE LA POLA No. 2, EN LA EMPRESA IBAGUEREÑA DE ACUEDUCTO Y ALCANTARILLADO IBAL S.A. E.S.P. OFICIAL.

CONTRATISTA
INTERVENTOR
SUPERVISOR

CONSORCIO IBAL 2021 S.A.S
ING. ANDRES WALTERO ANGARITA E ING VANESSA BARRERO OLAYA

Retiro del material filtrante de los compartimientos

Hoja 1 de 1
Unidad M3

UBICACIÓN	Cantidad	Dimensiones			Valor Total (Cantidad Area Volumen)	Valor acumulado	UND
		ANCHO	LONGITUD	Alto			
FILTRO 6	1,00	4,7	6,15	1,2	34,69	34,69	M3
FILTRO 5	1,00	4,65	6,15	1,2	34,32	34,32	M3
FILTRO 7	2,00	7,15	1,53	1,2	13,13	26,26	M3
Subtotal					95,26	95,26	M3
VALOR TOTAL ACUMULADO					0,00	0,00	M3
VALOR PRESENTE ACTA					95,26	95,26	M3

ESQUEMA

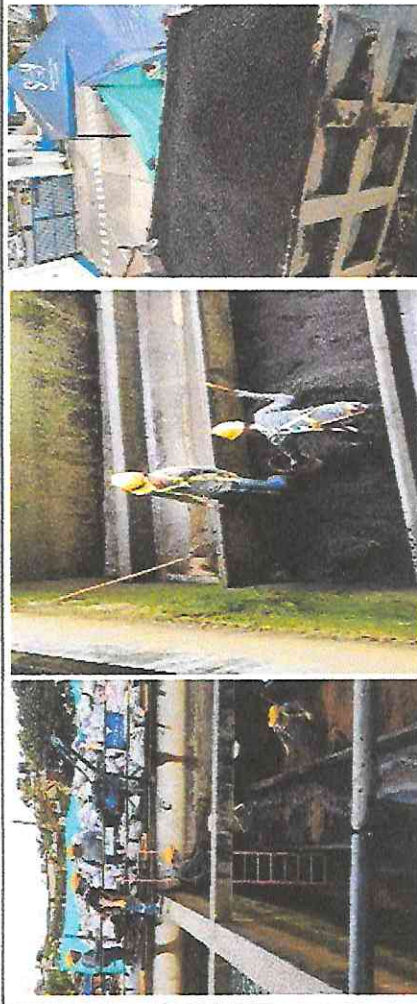

OBSERVACIONES:

Firma: *Viviana M.*
 Nombre: SONIA VIVIANA MONTOYA RIOS
 Cargo: CONTRATISTA
 Fecha: 19 MM 4 2022

Firma: *Andrés W. Angarita*
 Nombre: ANDRES WALTERO ANGARITA
 Cargo: SUPERVISOR

Firma: *Vanessa Barrero Olaya*
 Nombre: VANESSA BARRERO OLAYA
 Cargo: SUPERVISOR



EMPRESA IBAGUEREA DE ACUEDUCTO Y ALCANTARILLADO IBAL S.A
E.S.P OFICIAL

PREACTA

Contrato No. 0135 Año 2021 ACTA NUMERO: 1

Objeto: CONTRATAR EL MEJORAMIENTO DEL SISTEMA DE RETROLAVADO DE LOS FILTROS RAPIDOS Y EL CAMBIO DE LECHOS FILTRANTES EN LA PLANTA DE TRATAMIENTO DE AGUA POTABLE DE LA POLA No. 2, EN LA EMPRESA IBAGUEREA DE ACUEDUCTO Y ALCANTARILLADO IBAL S.A. E.S.P. OFICIAL.

CONTRATISTA
INTERVENIOR
SUPERVISOR

CONSORCIO IBAL 2021 S.A.S
ING. ANDRES WALTER ANGARITA E ING VANESSA BARRERO OLAYA

Item:	1.4	Descripción:	Hoja	Unidad	1	1
Instalación gravas para filtro (incluye materiales y disposición en obra)						

ESQUEMA	UBICACIÓN	Cantidad	Dimensiones			Valor Total (Cantidad Área Volumen)	Valor acumulado	UND
			ANCHO	LONGITUD	Alto			
	FILTRO 5	1,00	6,15	4,65	0,32	9,15	9,15	M3
	FILTRO 7	2,00	7,15	1,53	0,32	3,50	7,00	M3
Subtotal							16,15	M3
VALOR TOTAL ACUMULADO							0,00	M3
VALOR PRESENTE ACTA							16,15	M3

OBSERVACIONES:

Firma: VIVIANA O.
Nombre: SONIA VIVIANA MONTOYA RIOS
Cargo: CONTRATISTA
Fecha: DD 19 MM 4 2022

Firma: ANDRÉS WALTER ANGARITA
Nombre: ANDRÉS WALTER ANGARITA
Cargo: SUPERVISOR
Fecha: DD 19 MM 4 2022



EMPRESA IBAGUEREÑA DE ACUEDUCTO Y ALCANTARILLADO IBAL S.A
E.S.P OFICIAL

PREACTA

Contrato No. 0135 Año 2021 ACTA NUMERO: 1

Objeto: CONTRATAR EL MEJORAMIENTO DEL SISTEMA DE RETRO LAVADO DE LOS FILTROS RAPIDOS Y EL CAMBIO DE LECHOS FILTRANTES EN LA PLANTA DE TRATAMIENTO DE AGUA POTABLE DE LA POLA No. 2, EN LA EMPRESA IBAGUEREÑA DE ACUEDUCTO Y ALCANTARILLADO IBAL S.A. E.S.P. OFICIAL.

CONTRATISTA: CONSORCIO IBAL 2021 S.A.S

INTERVENTOR: ING. ANDRES WALTERO ANGARITA E ING VANESSA BARRERO OLAYA

Item: 1.5 Descripción: Instalación arenas para filtro (incluye materiales y disposición en obra) Hoja 1 Unidad M3 1

UBICACIÓN	Cantidad	Dimensiones		Valor Total (Cantidad Area Volumen)	Valor acumulado	UND
		ANCHO	LONGITUD Alto			
FILTRO 5	1,00	6,15	4,65 0,25	7,15	7,15	M3
FILTRO 7	2,00	7,15	1,53 0,25	2,73	5,47	M3
Subtotal					12,62	M3
VALOR TOTAL ACUMULADO					0,00	M3
VALOR PRESENTE ACTA					12,62	M3

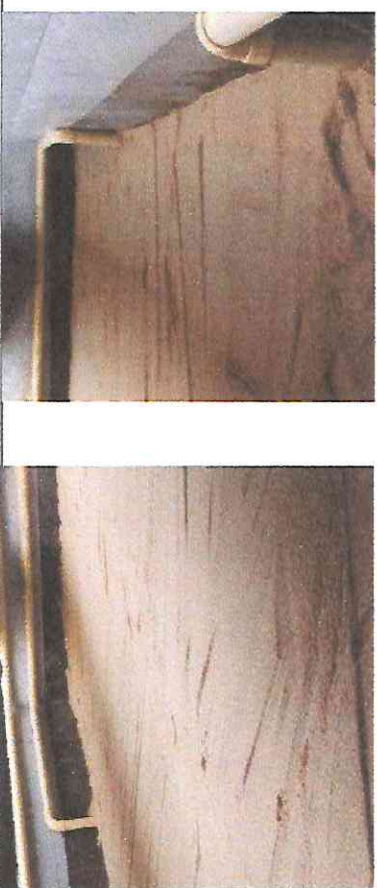

OBSERVACIONES:

Firma: Gloriana G. Supervisor: Vanessa Barrero Olaya
 Nombre: SONIA VIVIANA MONTOYA RIOS
 Cargo: CONTRATISTA
 Fecha: DD 19 MM 4 2022



EMPRESA IBAGUEREÑA DE ACUEDUCTO Y ALCANTARILLADO IBAL S.A
E.S.P OFICIAL

PREACTA

Contrato No. 0135 Año 2021 ACTA NUMERO: 1

Objeto CONTRATAR EL MEJORAMIENTO DEL SISTEMA DE RETROLAVADO DE LOS FILTROS RAPIDOS Y EL CAMBIO DE LECHOS FILTRANTES EN LA PLANTA DE TRATAMIENTO DE AGUA POTABLE DE LA POLA No. 2, EN LA EMPRESA IBAGUEREÑA DE ACUEDUCTO Y ALCANTARILLADO IBAL S.A. E.S.P. OFICIAL.

CONSORCIO IBAL 2021 S.A.S

ING. ANDRES WALTERO ANGARITA E ING VANESSA BARRERO OLAYA

Item: 1.6 Descripción: Instalación antracita para filtro (incluye materiales y disposición en obra)

Hoja 1 Unidad M3

UBICACIÓN	Cantidad	Dimensiones			Valor Total (Cantidad x Area x Volumen)	Valor acumulado	UND
		ANCHO	LONGITUD	Alto			
FILTRO 5	1,00	6,15	4,65	0,5	14,30	14,30	M3
FILTRO 7	2,00	7,15	1,53	0,5	5,47	10,94	M3
Subtotal						25,24	M3
VALOR TOTAL ACUMULADO						0,00	M3
VALOR PRESENTE ACTA						25,24	M3



ESQUEMA

OBSERVACIONES:

WIVIANA M. CONTRATISTA

SONIA VIVIANA MONTOYA RIOS

CONTRATISTA

DD 19 MM 4 AÑO 2022

ANDRES WALTERO ANGARITA SUPERVISOR



VANESSA BARRERO OLAYA SUPERVISOR

EMPRESA IBAGUERENA DE ACUEDUCTO Y ALCANTARILLADO IBAL S.A
E.S.P OFICIAL



PREACTA



Contrato No.	0136	Año	2021	ACTA NUMERO:	1
Objeto	CONTRATAR EL MEJORAMIENTO DEL SISTEMA DE RETROLAVADO DE LOS FILTROS RAPIDOS Y EL CAMBIO DE LECHOS FILTRANTE EN LA PLANTA DE TRATAMIENTO DE AGUA POTABLE DE LA POLA No. 2, EN LA EMPRESA IBAGUERENA DE ACUEDUCTO Y ALCANTARILLADO IBAL S.A. E.S.P. OFICIAL.				
CONTRATISTA	CONSORCIO IBAL 2021 S.A.S				
INTERVENTOR	ING. ANDRES WALTERO ANGARITA E ING VANESSA BARRERO OLAYA				
SUPERVISOR					
Item:	1.7	Descripción	Hoja 1 1 Unidad GLB		
Instalación de soplador y acometida eléctrica					

ESQUEMA	UBICACIÓN	Cantidad	Dimensiones			Valor Total (Cantidad Área Volumen)	Valor acumulado	UND
			ANCHO	LONGITUD	Alto			
	CASETA Y RED PRINCIPAL IBAL	2,00				2,00	2,00	GLB
								
								
Subtotal						2,00	2,00	GLB
VALOR TOTAL ACUMULADO						0,00	0,00	GLB
VALOR PRESENTE ACTA						2,00	2,00	GLB

OBSERVACIONES:



Firma						
Nombre	SONIA VIVIANA MONTOYA RIOS			VANESSA BARRERO OLAYA		
Cargo	CONTRATISTA			SUPERVISOR		
Fecha	DD	MM	Año			
	19	04	2022			



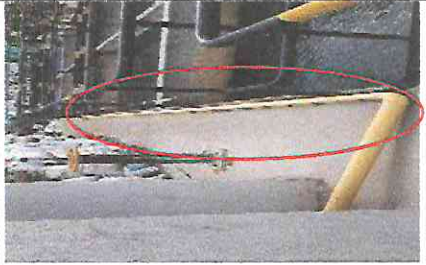

EMPRESA IBAGUERENA DE ACUEDUCTO Y ALCANTARILLADO IBAL S.A
E.S.P OFICIAL

PREAECTA

Contrato No.	0136	Año	2021	ACTA NUMERO:	1
Objeto	CONTRATAR EL MEJORAMIENTO DEL SISTEMA DE RETROLAVADO DE LOS FILTROS RAPIDOS Y EL CAMBIO DE LECHOS FILTRANTES EN LA PLANTA DE TRATAMIENTO DE AGUA POTABLE DE LA POLA No. 2, EN LA EMPRESA IBAGUERENA DE ACUEDUCTO Y ALCANTARILLADO IBAL S.A. E.S.P. OFICIAL.				
CONTRATISTA	CONSORCIO IBAL 2021 S.A.S				
INTERVENTOR	ING. ANDRES WALTERO ANGARITA E ING VANESSA BARRERO OLAYA				
SUPERVISOR	Suministro, instalación y puesta en marcha de soplador , incluye arrancador y acometida de transporte de aire y disposición en obra				
Item:	2.1	Descripción		Hoja	1 1
				Unidad	GLB

ESQUEMA	UBICACIÓN	Cantidad	Dimensiones			Valor Total (Cantidad Área Volumen)	Valor acumulado	UND
			ANCHO	LONGITUD	Alto			
	CASETA	2,00				2,00	2,00	GLB
								
								
Subtotal						2,00	2,00	GLB
VALOR TOTAL ACUMULADO						0,00	0,00	GLB
VALOR PRESENTE ACTA						2,00	2,00	GLB

OBSERVACIONES:

Firma		
Nombre	SONIA VIVIANA MONTOYA RIOS	ANDRES WALTERO ANGARITA
Cargo	CONTRATISTA	SUPERVISOR
Fecha	DD 19 MM 4 2022	
		VALOR PRESENTE ACTA
		SUPERVISOR
		VANESSA BARRERO OLAYA



EMPRESA IBAGUERENA DE ACUEDUCTO Y ALCANTARILLADO IBAL S.A
E.S.P OFICIAL

PREACTA

Contrato No.	0135	Año	2021	ACTA NUMERO:	1
--------------	------	-----	------	--------------	---

Objeto: CONTRATAR EL MEJORAMIENTO DEL SISTEMA DE RETROLAVADO DE LOS FILTROS RAPIDOS Y EL CAMBIO DE LECHOS FILTRANTES EN LA PLANTA DE TRATAMIENTO DE AGUA POTABLE DE LA POLA No. 2, EN LA EMPRESA IBAGUERENA DE ACUEDUCTO Y ALCANTARILLADO IBAL S.A. E.S.P. OFICIAL.

CONTRATISTA	CONSORCIO IBAL 2021 S.A.S				
INTERVENTOR	ING. ANDRES WALTERO ANGARITA E ING VANESSA BARRERO OLAYA				

Item:	3.1	Descripción	Hoja	1	1	GLB
-------	-----	-------------	------	---	---	-----

Suministro y transporte de mallas difusoras de aire de 4.20*4.90mt incluye accesorios para su correcto funcionamiento e instalación; válvulas mariposa de 2" de entrada de aire a mallas difusoras incluye (Válvula mariposa tipo waffer 2" de diámetro)

UBICACIÓN	Cantidad	Dimensiones		Valor Total (Cantidad Area Volumen)	Valor acumulado	UND
		ANCHO	LONGITUD			
FILTRO 5	1,00			1,00	1,00	GLB
FILTRO 6	1,00			1,00	1,00	GLB
FILTRO 7	1,00			1,00	1,00	GLB
				Subtotal	3,00	GLB
				VALOR TOTAL ACUMULADO	0,00	GLB
				VALOR PRESENTE ACTA	3,00	GLB

ESQUEMA



OBSERVACIONES: Se realiza instalación de válvulas mariposa tipo waffer de 3", de igual forman se realiza un cambio en el dimensionamiento de las mallas en cada uno de los filtros con el fin de brindar una capacidad hidraulica mayor de distribución del

Firma		
Nombre	SONIA VIVIANA MONTOYA RÍOS	ANDRES WALTERO ANGARITA
Cargo	CONTRATISTA	SUPERVISOR
Fecha	DD 19 MM 4	2022

VANESSA BARRERO OLAYA
SUPERVISOR



ACTA PARCIAL DE OBRA N° 1
SISTEMA INTEGRADO DE GESTIÓN

CÓDIGO: GJ-R-008
FECHA VIGENCIA: 2022-01-12
VERSIÓN: 04
Página 1 de 3

CONTRATO N°: 0135 **FECHA:** 16 SEPTIEMBRE 2021

OBJETO: CONTRATAR EL MEJORAMIENTO DEL SISTEMA DE RETROLAVADO DE LOS FILTROS PLAZO RAPIDOS Y EL CAMBIO DE LECHOS FILTRANTES EN LA PLANTA DE TRATAMIENTO DE AGUA POTABLE DE LA POLA N° 2, EN LA EMPRESA IBAGUERENA DE ACUEDUCTO Y ALCANTARILLADO IBAL S.A. E.S.P. OFICIAL.

CONTRATISTA: CONSORCIO IBAL 2021 – RL SONIA VIVIANA MONTOYA RIOS
INTERVENITOR Y/O SUPERVISOR: VANESSA BARRERO – ANDRES WALTERO

Valor Contrato: \$ 733.996.923

Valor Presente Acta: \$ 290.678.223

Valor Anticipo: \$ 22/11/2021

Fecha Terminación: 21/04/2022

Fecha Elaboración Presente Acta: 19/04/2022

Fecha Periodo de Ejecución Presente Acta: 22/11/2021 al 19/04/2022

Valor Presente Acta: \$ 290.678.223

5 MESES

CONDICIONES CONTRATADAS

ITEM	DETALLE	CODIGO	CPC	DESCRIPCION	CANTIDAD	UND	VALOR UNITARIO	VALOR TOTAL	MODIFICACION DE CANTIDADES N° 01		PRESENTE ACTA N. 01		ACUMULADO TOTAL	
									CANTIDAD	VALOR TOTAL	CANTIDAD	VALOR TOTAL	CANTIDAD	VALOR TOTAL
1.1	1. OBRAS PRELIMINARES E INSTALACION Señalización de obra	53253		Otras Obras de Ingeniería civil	1	GBL	\$ 962.500	\$ 962.500	0	\$ 0	1	\$ 962.500	1	\$ 962.500
1.2	Retiro del material filtrante de los compartimientos	53253		Otras Obras de Ingeniería civil	300	M3	\$ 32.033	\$ 9.610.000	0	\$ 0	95,26	\$ 3.051.425	95,26	\$ 3.051.425
1.3	Instalación del material del filtro antiguo usado como piloto y al cual se le va reinstalar el mismo material filtrante por estar este reciente en su cambio	53253		Otras Obras de Ingeniería civil	34,30	M3	\$ 46.833	\$ 1.400.583	0	\$ 0	30,93	\$ 1.262.908	30,93	\$ 1.262.908
1.4	Instalación gravas para filtro (incluye materiales y disposición en obra)	53253		Otras Obras de Ingeniería civil	79	M3	\$ 774.294	\$ 61.139.260	0	\$ 0	16,15	\$ 12.506.763	16,15	\$ 12.506.763
1.5	Instalación arenas para filtro (incluye materiales y disposición en obra)	53253		Otras Obras de Ingeniería civil	62	M3	\$ 774.294	\$ 48.006.207	0	\$ 0	12,62	\$ 9.770.909	12,62	\$ 9.770.909
1.6	Instalación antracita para filtro (incluye materiales y disposición en obra)	53253		Otras Obras de Ingeniería civil	124	M3	\$ 923.269	\$ 114.485.315	0	\$ 0	25,24	\$ 23.301.685	25,24	\$ 23.301.685
1.7	Instalación de soplador y acometida eléctrica	53253		Otras Obras de Ingeniería civil	2	GBL	\$ 5.633.333	\$ 11.266.667	0	\$ 0	2	\$ 11.266.667	2	\$ 11.266.667



ACTA PARCIAL DE OBRA N° 1
SISTEMA INTEGRADO DE GESTIÓN

CÓDIGO: GJ-R-008
FECHA VIGENCIA:
2022-01-12
VERSIÓN: 04
Página 2 de 3

1.8	Instalación de malla difusora de aire	53253	Otras Obras de Ingeniería civil	10	GBL	\$	\$	0	\$ 0	3	\$ 3.500.000	3	\$ 3.500.000
		SUB TOTAL ITEM 1				1.166.667			\$ 0		\$ 3.500.000		\$ 3.500.000
		AIU 25%							\$ 0		\$ 65.622.856		\$ 65.622.856
		TOTAL OBRAS PRELIMINARES							\$ 0		\$ 16.405.714		\$ 16.405.714
									\$ 0		\$ 82.028.570		\$ 82.028.570
2.	SOPLADOR												
2.1	Suministro, instalación y puesta en marcha de soplador , incluye arrancador y acometida de transporte de aire y disposición en obra	85340	Acueducto y otros de suministro de aguas, excepto gasoductos - PROPIOS	2	GBL	\$ 86.863.333		0	\$ 0	2	\$ 173.366.667	2	\$ 173.366.667
2.2	Suministro e instalación de repuestos recomendados para sopladores	85340	Acueducto y otros de suministro de aguas, excepto gasoductos - PROPIOS	2	GBL	\$ 13.400.000		0	\$ 0	0	\$ 0	0	\$ 0
2.3	Suministro, instalación y puesta en marcha de Cabina de insonorización soplador	85340	Acueducto y otros de suministro de aguas, excepto gasoductos - PROPIOS	2	GBL	\$ 24.000.000		0	\$ 0	0	\$ 0	0	\$ 0
TOTAL ITEM 2									\$ 0		\$ 173.366.667		\$ 173.366.667
3.	MALLA DIFUSORA DE AIRE												
3.1	Suministro y transporte de mallas difusoras de aire de 4.20*4.90mt incluye accesorios para su correcto funcionamiento e instalación; válvulas mariposa de 2" de entrada de aire a mallas difusoras Incluye (Válvula mariposa tipo w affer 2" de diámetro	85340	Acueducto y otros de suministro de aguas, excepto gasoductos - PROPIOS	10	GBL	\$ 9.703.333		0	\$ 0	3	\$ 29.110.000	3	\$ 29.110.000
TOTAL ITEM 3									\$ 0		\$ 29.110.000		\$ 29.110.000
TOTAL OBRAS PRELIMINARES									\$ 0		\$ 173.366.667		\$ 173.366.667
									\$ 0		\$ 29.110.000		\$ 29.110.000
									\$ 0		\$ 82.028.570		\$ 82.028.570



**ACTA PARCIAL DE OBRA N° 1
SISTEMA INTEGRADO DE GESTIÓN**

CÓDIGO: GJ-R-008
FECHA VIGENCIA:
2022-01-12
VERSIÓN: 04
Página 3 de 3

SUB TOTAL ITEM 3					\$ 29.110.000	\$ 29.110.000
SUB TOTAL SUMINISTROS	\$ 345.200.000			\$ 0	\$ 202.476.666	\$ 202.476.667
IVA 19%	\$ 65.588.000			\$ 0	\$ 38.470.567	\$ 38.470.567
GRAN TOTAL SUMINISTROS	\$ 410.788.000			\$ 0	\$ 240.947.233	\$ 240.947.024
GRAN TOTAL SUMINISTROS Y OBRA	\$ 733.996.923			\$ 0	\$ 322.975.803	\$ 322.975.803

BALANCE DEL CONTRATO	
VALOR DEL CONTRATO	\$ 733.996.923
VALOR ACTA PARCIAL N° 1	\$ 322.975.803
VALOR POR EJECUTAR	\$ 411.021.120
SUMAS IGUALES	\$ 733.996.923

BALANCE DEL ANTICIPO	
VALOR ANTICIPO	\$ -
VALOR AMORTIZADO PRESENTE ACTA	\$ -
SALDO POR AMORTIZAR	\$ -
SUMAS IGUALES	\$ -

BALANCE PRESENTE ACTA	
VALOR PRESENTE ACTA	\$ 322.975.803
(-) AMORTIZACION ANTICIPO	\$ 0
(-) VALOR A PAGAR EN ACTA DE LIQUIDACION	\$ 32.297.580,3
VALOR NETO A CANCELAR EN ACTA	\$ 290.678.223

BALANCE PARA PAGO ACTA DE LIQUIDACION	
VALOR PARA PAGO EN ACTA DE LIQUIDACION N°	\$ 73.399.692,3
VALOR ACTA PARCIAL POR EJECUTAR	\$ 32.297.580,3
SUMAS IGUALES	\$ 105.697.273

SON DOSIENTOS NOVENTA MILLONES SESENTA CINCO MIL CINCO CIENTO CINCUENTA Y CINCO PESOS Y CINCO CÉNTAVOS

EL SUSCRITO INTERVENTOR Y/O SUPERVISOR DEL CONTRATO DE OBRA CERTIFICA QUE EL CONTRATISTA SE ENCUENTRA EN PAZ Y SALVO CON LOS PAGOS DE SEGURIDAD SOCIAL Y PARAFISCALES DE ÉL Y DE SUS TRABAJADORES

VIVIANA
SONIA VIVIANA MONTOYA RIOS
RP. CONSORCIO IBAL
CONTRATISTA

DICY VANESSA BARRERO OLAYA
SUPERVISORA

ANDRES WALTERO ANGARITA
SUPERVISOR



**CERTIFICACIÓN DE PAGO DE APORTES
AL SISTEMA GENERAL DE SEGURIDAD
SOCIAL Y PARAFISCALES PARA
CONTRATOS DE OBRA**

CÓDIGO: GJ-R-061

FECHA VIGENCIA:
2019-09-19

VERSIÓN: 01

SISTEMA INTEGRADO DE GESTIÓN

Página 1 de 2

CONTRATO DE OBRA N° 0135 DEL 16 DE SEPTIEMBRE DE 2021

CONTRATANTE: EMPRESA IBAGUEREÑA DE ACUEDUCTO Y ALCANTARILLADO
S.A. E.S.P. OFICIAL – IBAL S.A. E.S.P. OFICIAL

CONTRATISTA: CONSORCIO IBAL 2021 – RL. SONIA VIVIANA MONTOYA RIOS

OBJETO	CONTRATAR EL MEJORAMIENTO DEL SISTEMA DE RETROLAVADO DE LOS FILTROS RAPIDOS Y EL CAMBIO DE LECHOS FILTRANTES EN LA PLANTA DE TRATAMIENTO DE AGUA POTABLE DE LA POLA N. 2, EN LA EMPRESA IBAGUEREÑA DE ACUEDUCTO Y ALCANTARILLADO IBAL S.A. E.S.P. OFICIAL
PLAZO INICIAL	CINCO (5) MESES
PLAZO TOTAL	CINCO (5) MESES
FECHA DE INICIO	22/11/2021
FECHA DE TERMINACIÓN	21/04/2022
VALOR INICIAL	SETECIENTOS TREINTA Y TRES MILLONES NOVECIENTOS NOVENTA Y SEIS MIL NOVECIENTOS VEINTITRES PESOS MCTE (\$ 733.996.923)
VALOR TOTAL	SETECIENTOS TREINTA Y TRES MILLONES NOVECIENTOS NOVENTA Y SEIS MIL NOVECIENTOS VEINTITRES PESOS MCTE (\$ 733.996.923)
SUPERVISOR	DILEY VANESSA BARRERO OLAYA ANDRES WALTERO ANGARITA

El suscrito DILEY VANESSA BARRERO OLAYA – Líder de Operación Acueducto y ANDRES WALTERO ANGARITA – Líder de potabilización Agua del IBAL S.A. E.S.P. OFICIAL, en su calidad de supervisores del contrato en mención:

	CERTIFICACIÓN DE PAGO DE APORTES AL SISTEMA GENERAL DE SEGURIDAD SOCIAL Y PARAFISCALES PARA CONTRATOS DE OBRA	CÓDIGO: GJ-R-061
		FECHA VIGENCIA: 2019-09-19
		VERSIÓN: 01
		Página 2 de 2
SISTEMA INTEGRADO DE GESTIÓN		

CERTIFICA:

Contratista persona natural <input type="checkbox"/>	Contratista persona jurídica <input checked="" type="checkbox"/>
	<p>1. El contratista presentó certificación suscrita por el revisor fiscal o el representante legal acreditando que se encuentra a paz y salvo en el pago de aportes al Sistema de Seguridad Social Integral y pagos de parafiscales a que hubiere lugar.</p> <p>2. El contratista presentó la planillas número 9427672940 – 9428688405 – 9430008508 - 9431224790 – 57456680 - 9432902852 - 9432902880 - 9432902898 - 9432902902 – 1044305885 - 94329007499 - 9432859222 de fecha 22/09/2021 al 25/03/2022 en la que consta que ha efectuado el pago de aportes al Sistema de Seguridad Social Integral en salud, pensión, y riesgos laborales, de él y del personal a cargo, para el período de 22/11/2021 al 19/04/2022. Verificado el monto de cada uno de los aportes en la planilla, se constató que se ajusta a la base de liquidación que aplica para este tipo de contratos.</p>

Se expide la presente constancia para efectos del respectivo pago en la ciudad de Ibagué, a los 19 días del mes de abril del año 2022.



DILEY VANESSA BARRERO CLAYA
Líder de Operación de Acueducto
Supervisora



ANDRES WALTERO ANGARITA
Líder de Potabilización Agua
Supervisor

**CERTIFICADO DE PAGO APORTES SISTEMA GENERAL DE SEGURIDAD
SOCIAL Y PARAFISCALES**

Ibagué, 19 de abril de 2022

Señores

**EMPRESA IBAGUEREÑA DE ACUEDUCTO Y ALCANTARILLADO IBAL S.A.
E.S.P. OFICIAL**
Municipio de Ibagué – Tolima

La suscrita Representante Legal, hace saber que el CONSORCIO IBAL 2021, con Nit. 901.519.304 - 1, ha cumplido y se encuentra al día con sus obligaciones provenientes del Sistema de Salud, Riesgos profesionales, Pensiones y Aportes a las Cajas de Compensación Familiar y Aportes Parafiscales (Sena, Instituto Colombiano de Bienestar Familiar).

La anterior certificación se expide para efectos de dar cumplimiento al Artículo 50 de la Ley 789 de 2002.

Cordialmente,

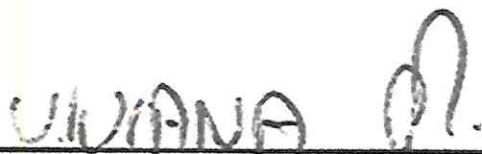

SONIA VIVIANA MONTOYA RIOS
C.c. No. 65.815.654 de Fresno
REPRESENTANTE LEGAL

SALARIO				PENSION										SALUD										
Fecha Inicio vct	Fecha Fin vct	Fecha Inicio Int	Fecha Fin Int	Valor Integ rat	Tipo de Salario	Administradora	Días	IBC	Tarifa	Tarifa Alto Riesgo Pension	Valor Cotización	Cotización Voluntaria Empleador	Contratación Voluntaria Afiliado	Fondo Solidaridad Pensional	Fondo Subsistencia	Valor No retenido	Total	AFP Destino	Administradora Días	IBC	Tarifa	Valor Cotización	Valor UPC	
				\$ 909.000	No		0	\$ 0	0%	RIESGO	\$ 0	\$ 0	\$ 0	\$ 0	\$ 0	\$ 0	\$ 0	\$ 0		0	\$ 0	0%	\$ 0	\$
																		\$ 0						\$ 0

Total	CCF				RIESGOS				PARAFISCALES																
	EPS Destino	Administradora	Días	IBC	Tarifa	Valor Cotización	Administradora	Días	IBC	Tarifa	Clase Riesgo	Valor Cotización	Días	IBC	Tarifa SENA	Valor Cotización SENA	Tarifa ICBF	Valor Cotización ICBF	Tarifa ESAP	Valor Cotización ESAP	Tarifa MEN	Valor Cotización MEN	Exonerado SENA e ICBF		
\$ 0			0	\$ 0	0%	\$ 0		9	\$ 272.700	6,96%	5	\$ 19.000	0	\$ 0	0%	\$ 0	0%	\$ 0	0%	\$ 0	0%	\$ 0	0%	\$ 0	No
\$ 0												\$ 0				\$ 0		\$ 0						\$ 0	
												\$ 19.000				\$ 0		\$ 0						\$ 0	

DATOS GENERALES DEL APORTANTE									
Identificación	dv	Razon Social	Clase Aportante	Sucursal Principal	Direccion	Ciudad-Departamento	Teléfono	Exonerado SEMA e ICBF	
NIT 901519304	1	CONSORCIO IBAL 2021	B - MENOS DE 200 COTIZANTES	Principal	CR 4 11 40 OF 903 ED FLORO SAAVEDRA	IBAGUE-TOLIMA	2222222	No	
DATOS GENERALES DE LA LIQUIDACION									
Periodo	Salud	Pago	Clave	Planilla	Tipo	Fecha	Pago	Dias Mora	Valor
2021-11		24936622	943902852		Y	2021/12/02	2022/03/28	116	\$19,000
RESUMEN DE PAGO									
RIESGO	CODIGO	NIT	DV	AFILIADOS	VALOR LIQUIDADADO	INTERESES MORA	SALDOS E INCAPACIDADES	VALOR A PAGAR	
ARL (ADMINISTRADORAS: 1)				1	\$19,000	\$0	\$0	\$19,000	
SEGUROS BOLIVAR	14-7	860,002,503	2	1	\$19,000	\$0	\$0	\$19,000	
TOTAL				1	\$19,000	\$0	\$0	\$19,000	

DATOS GENERALES DEL APORTANTE

Identificación	dv	Razon Social	Clase Aportante	Sucursal Principal	Direccion	Ciudad-Departamento	Teléfono	Exonerado SENA e ICBF
MIT 901519304	1	CONSORCIO IBAL 2021	B - MENOS DE 200 COTIZANTES	Principal	CR 4 11 40 OF 903 ED FLORD SAAVEDRA	IRAGUE-TOLIMA	2722222	No

Periodo	Clave	Tipo	Fecha	Pago	Valor
2021-12	9432902880	Y	2022/01/04	2022/03/28	\$63,300
Pensión	Salud	Pago	Limite	Dias Mora	Valor
2021-12	24936358	9432902880	2022/01/04	83	\$63,300

DATOS GENERALES DE LA LIQUIDACION

No.	Tipo Id	No Id	Nombre	Tipo Cotizante	Horas Laboradas	Extranj. Jero	Fecha Radicación en el Exterior
1	CC	6581565	MONTOVA ROS SONIA WYNNIA	Independiente con prestación de servicios superior a 1 mes	0	No	

EMPLEADO

NOVEDADES													
No.	Tipo Id	No Id	Nombre	Tipo Cotizante	Horas Laboradas	Extranj. Jero	Fecha Radicación en el Exterior	Fecha Ing	Fecha ret	Fecha Inic	Fecha Fin	Fecha Inic	Fecha Fin
								ing	ret	sin	sin	lma	lma
1	CC	6581565	MONTOVA ROS SONIA WYNNIA	Independiente con prestación de servicios superior a 1 mes	0	No							

Total Afiliados(1)

SALARIO				PENSION										SALUD											
Fecha Inicio vct	Fecha Fin vct	Fecha Inicio lri	Fecha Fin lri	Valor	Integ ral	Tipo de Salario	Administradora	Días	IBC	Tarifa	Tarifa Alto Riesgo Pensión	Valor Cotización	Cotización Voluntaria Empleado	Cotización Voluntaria Afiliado	Fondo Solidaridad Pensional	Fondo Asistencia	Valor Ho retenido	Total	AFP Destino	Administradora/Días	IBC	Tarifa	Valor Cotización	Valor UPC	
				\$ 907,000	NO			0	\$ 0	01 SIN RIESGO	\$ 0	\$ 0	\$ 0	\$ 0	\$ 0	\$ 0	\$ 0	\$ 0	\$ 0		0	\$ 0	0%	\$ 0	\$
																			\$ 0						\$ 0

Total	CCF				RIESGOS				PARAFISCALES															
	EPS Destino	Administradora	Días	IBC	Tarifa	Valor Cotización	Administradora	Días	IBC	Tarifa	Clase Riesgo	Valor Cotización	Días	IBC	Tarifa SENA	Valor Cotización SENA	Tarifa ICBF	Valor Cotización ICBF	Tarifa ESAP	Valor Cotización ESAP	Tarifa MEN	Valor Cotización MEN	Exonerado SENA e ICBF	
\$ 0			0	\$ 0	0%	\$ 63.300	\$ SEGUROS BOLIVAR	30	\$ 909.000	6,96%	5	\$ 63.300	0	\$ 0	0%	\$ 0	0%	\$ 0	0%	\$ 0	0%	\$ 0	0%	No
\$ 0						\$ 0						\$ 63.300		\$ 0		\$ 0		\$ 0		\$ 0		\$ 0		\$ 0

DATOS GENERALES DEL APORTANTE		Razon Social		Clase Aportante		Sucursal Principal		Direccion		Ciudad-Departamento		Teléfono		Exonerado SENA e ICBF	
Identificación	dv					Principal		CR 4 11 40 OF 903 ED FLORO SAAVEDRA		IBAGUE-TOLIMA		2222222		No	
NIT 901519304	1	CONSORCIO IBAL 2021		B - MENOS DE 200 COTIZANTES											
DATOS GENERALES DE LA LIQUIDACION															
Periodo		Clave		Tipo		Fecha		Pago		Dias Mora		Valor			
Pensión	Salud	Pago	Planilla	Planilla	Limite	Pago	Banco								
2021-12	2021-12	24936358	9432902880	Y	2022/01/04	2022/03/28	BAHCO DE OCCIDENTE			83				\$63,300	
RESUMEN DE PAGO															
RIESGO		CODIGO	NIT	DV	AFILIADOS	VALOR LIQUIDADADO	INTERESES/MORA	SALDOS E INCAPACIDADES	VALOR A PAGAR						
ARL (ADMINISTRADORAS: 1)					1	\$63,300	\$0	\$0	\$63,300						
SEGUROS BOLIVAR		14-7	860,002,503	2	1	\$63,300	\$0	\$0	\$63,300						
TOTAL					1	\$63,300	\$0	\$0	\$63,300						

DATOS GENERALES DEL APORTANTE																																
Identificación	dv	Razon Social	Clase Aportante	Sucursal Principal	Direccion	Ciudad-Departamento	Teléfono	Exonerado SENA e ICBF																								
NIT 901519304	1	CONSORCIO IBAL 2021	B - MENOS DE 200 COTIZANTES	Principal	CA 4 11 40 OF 903 ED FLORO SANEADORA	IBAGUE-TOLIMA	2222222	No																								
DATOS GENERALES DE LA LIQUIDACION																																
Periodo		Clave		Fecha		Pago		Valor																								
Pensión	Salud	Pago	Planilla	Tipo	Planilla	Limite	Pago	Dias Mora				Valor																				
2022-01	2022-01	24936141	9432902898	Y		2022/02/02	2022/03/28	54	BANCO DE OCCIDENTE			\$69,000																				
LIQUIDACION DETALLADA DE APORTES																																
EMPLEADO																																
No.	Tipo Id	No Id	Nombre	Hombre	Tipo Cotizante	Horas Laboradas	Extranjero	Temp. Ext.	Fecha Radicacion en el Exterior	Ing	Fecha Ing	ret	Fecha ret	tdc	hac	top	cap	vsp	Fecha Inicio vsp	cor	vnt	shn	Fecha Inicio shn	Fecha Fin shn	Fecha Fin lge	Fecha Inicio lma	Fecha Fin lma	Fecha Inicio vac-tr	Fecha Fin vac-tr	awp	vr	
1	CC	6581554	MONTORIA RIOS SONIA NYIANA		Independiente con contrato de prestación de servicios superior a 1 mes	0	No	No																								
Total		Afiliados(1)																														

				SALARIO				PENSION										SALUD							
Fecha Inicio	Fecha Fin	Fecha Inicio	Fecha Fin	Valor	Integ	Tipo de Salario	Administradora	Días	IBC	Tarifa	Tarifa Alto Riesgo Pension	Valor Cotización	Cotización Voluntaria Empleador	Cotización Voluntaria Afiliado	Fondo Solidaridad Pensionat	Fondo Subsistencia	Valor no retenido	Total	AFP Destino	Administradora Días	IBC	Tarifa	Valor Cotización	Valor UPC	
				\$ 909,000	No			0	\$ 0	0,15%	RIESGO	\$ 0	\$ 0	\$ 0	\$ 0	\$ 0	\$ 0	\$ 0	\$ 0		0	\$ 0	0%	\$ 0	\$ 0
																			\$ 0						\$ 0

Total	CCF				RIESGOS				PARAFISCALES															
	EPS Destino	Administradora	Días	IBC	Administradora	Días	IBC	Tarifa	Clase Riesgo	Valor Cotización	Valor Cotización	IBC	Tarifa	Valor Cotización	Tarifa SENA	Valor Cotización SENA	Tarifa ICBF	Valor Cotización ICBF	Tarifa ESAP	Valor Cotización ESAP	Tarifa MEN	Valor Cotización MEN	Exonerado SENA e ICBF	
\$ 0			0	\$ 0		30	\$ 1.000,00	\$ 6,96%	5	\$ 69.600				\$ 0	0%	\$ 0	0%	\$ 0	0%	\$ 0	0%	\$ 0	0%	No
\$ 0										\$ 69.600				\$ 0		\$ 0		\$ 0		\$ 0		\$ 0		\$ 0

DATOS GENERALES DEL APORTANTE									
Identificación	DV	Razon Social	Clase Aportante		Sucursal Principal	Direccion	Ciudad-Departamento	Teléfono	Exonerado SENA e ICBF
NIT 901519304	1	CONSORCIO IBAL 2021	B - MENOS DE 200 COTIZANTES	Principal	CR 4 11 40 OF 903 ED FLORO SAAVEDRA	IBAGUE-TOLIMA	2272222	Ilo	
DATOS GENERALES DE LA LIQUIDACION									
Periodo	Salud	Clave	Tipo	Fecha	Pago	Banco	Dias Mora	Valor	
2022-01	24936141	9432902898	Y	2022/02/02	2022/03/28	BANCO DE OCCIDENTE	54	\$69,600	
RESUMEN DE PAGO									
RIESGO	CODIGO	NIT	DV	AFILIADOS	VALOR LIQUIDADO	INTERESES MORA	SALDOS E INCAPACIDADES	VALOR A PAGAR	
ARL (ADMINISTRADORAS: 1)	14-7	860.002.503	2	1	\$69,600	\$0	\$0	\$69,600	
SEGUROS BOLIVAR				1	\$69,600	\$0	\$0	\$69,600	
TOTAL				1	\$69,600	\$0	\$0	\$69,600	

DATOS GENERALES DEL APORTANTE									
Identificación	dv	Razon Social	Clase Aportante	Sucursal Principal	Direccion	Ciudad-Departamento	Teléfono	Exonerado SENA e ICBF	
NIT 901519304	1	CONSORCIO IBAL 2021	B - MENOS DE 200 COTIZANTES	Principal	CR 4 11 40 OF 903 ED FLORO SAAVEDRA	IBAGUE-TOLIMA	2222222	No	

DATOS GENERALES DE LA LIQUIDACION									
Periodo	Clave	Tipo	Fecha	Pago	Valor				
2022-02	9432902902	Y	2022/03/02	2022/03/28 BANCO DE OCCIDENTE	\$69,600				

LIQUIDACION DETALLADA DE APORTES

No.	Tipo Id	No Id	Nombre	Tipo Cotizante	Horas Laboradas	Extranj. emp. jero. Ext.	Fecha Radicación Exterior	NOVEDADES													
								Ing	ret	Fecha ret	Fecha Inicio vsp	Fecha Inicio s/h	Fecha Inicio lga	Fecha Inicio lma	Fecha Fin lma	Fecha Fin lga	Fecha Fin s/h	Fecha Fin vac-r	Fecha Fin vac-lr	Fecha Fin app-r	
1	CC	65815654	MONTOVA RIDS SONIA WYMANA	Independiente con contrato de prestación de servicios superior a 1 mes	0	No		Ing	ret	X	2022/02/28	Fecha Inicio vsp	Fecha Inicio s/h	Fecha Inicio lga	Fecha Inicio lma	Fecha Fin lma	Fecha Fin lga	Fecha Fin s/h	Fecha Fin vac-r	Fecha Fin vac-lr	Fecha Fin app-r
Total Afiliados(1)																					

SALARIO				PENSION										SALUD												
Fecha Inicio vet	Fecha Fin vet	Fecha Inicio Int	Fecha Fin Int	Valor	Incesi onal	Tipo de Salario	Administradora	Días	IBC	Tarifa	Tarifa Alto Riesgo Pension	Valor Cotización	Cotización Voluntaria Empleador	Cotización Voluntaria Afiliado	Fondo Solidaridad Pensional	Fondo Subsistencia	Valor No retenido	Total	AFP Destino	Administradora	Días	IBC	Tarifa	Valor Cotización	Valor UPC	
				\$ 909.000	No			0	\$ 0	0/SIN RIESGO		\$ 0	\$ 0	\$ 0	\$ 0	\$ 0	\$ 0	\$ 0	\$ 0			0	\$ 0	0%	\$ 0	\$
																			\$ 0							\$ 0

Total	EPS Destino	CCF			RIESGOS				PARAFISCALES							Exonerado SENA e ICBF							
		Días	Administradora	IBC	Tarifa	Valor Cotización	Administradora	Días	IBC	Tarifa	Clase Riesgo	Valor Cotización	Tarifa SENA	Valor Cotización SENA	Tarifa ICBF		Valor Cotización ICBF	Tarifa ESAP	Valor Cotización ESAP	Tarifa MEN	Valor Cotización MEN		
\$ 0		0		\$ 0	0%	\$ 0		30	\$ 1.000,00	5	6,96%	\$ 69.600	0	\$ 0	0%	\$ 0	0%	\$ 0	0%	\$ 0	0%	\$ 0	No
\$ 0														\$ 0									\$ 0

DATOS GENERALES DEL APORTANTE									
Identificación	dv	Razon Social	Clase Aportante	Sucursal Principal	Direccion	Ciudad-Departamento	Teléfono	Exonerado SEMA e ICBF	
NIT 901519304	1	CONSORCIO IBAL 2021	B - MENOS DE 200 COTIZANTES	Principal	CR 4 11 40 OF 903 ED FLORO SAAVEDRA	IBAGUE-TOLIMA	2272222	No	
DATOS GENERALES DE LA LIQUIDACION									
Periodo	Salud	Pago	Clave	Planilla	Tipo	Fecha	Pago	Dias Mora	Valor
2022-02	24935008	24935008	9432902602	Y		2022/03/02	2022/03/28	26	\$69,600
RESUMEN DE PAGO									
RIESGO	CODIGO	NIT	DV	AFILIADOS	VALOR LIQUIDADO	INTERESES MORA	SALDOS E INCAPACIDADES	VALOR A PAGAR	
ARL (ADMINISTRADORAS: 1)				1	\$69,600	\$0	\$0	\$69,600	
SEGUROS BOLIVAR	14-7	860,002,503	2	1	\$69,600	\$0	\$0	\$69,600	
TOTAL				1	\$69,600	\$0	\$0	\$69,600	

DATOS GENERALES DEL APORTANTE																																				
Identificación	dv	Razon Social	Clase Aportante	Sucursal Principal	Direccion	Ciudad-Departamento	Teléfono	Exonerado SEMA e ICBF																												
NIT 901519304	1	CONSORCIO IBIAL 2021	B - MENOS DE 200 COTIZANTES	Principal	CR 4 11 40 OF 903 ED FLORO SANABEDRA	IBAGUE-TOLIMA	2222222	No																												
DATOS GENERALES DE LA LIQUIDACION																																				
Periodo	Salud	Clave	Pago	Planilla	Tipo	Planilla	Horas Laboradas	Extranj. temp. Jero. Ext.	Fecha Radicación en el Exterior																											
2022-03	2022-04	24935611	9432907499	E																																
LIQUIDACION DETALLADA DE APORTES																																				
EMPLEADO																																				
No.	Id	CC	Nombre	Tipo Cotizante	Horas Laboradas	Extranj. temp. Jero. Ext.	Fecha Radicación en el Exterior	ling	Fecha Ing	ret	Fecha ret	ide	tas	top	vsp	Fecha Inicio vsp	cor	vst	sh	Fecha Inicio sh	Fecha Fin sh	lge	Fecha Inicio lge	Fecha Fin lge	ima	Fecha Inicio ima	Fecha Fin ima	vac-tr	Fecha Inicio vac-tr	Fecha Fin vac-tr	app-vr					
1	CC	1110527298	BARRERO NIETO JORGE LUIS	Dependiente	0	No		X	2022/03/01																											
2	CC	14234584	GUZ GUZ LUIS ANTONIO	Dependiente - Cotizante con indemnización sustitutiva o devolución de saldos	0	No		X	2022/03/01																											
3	CC	92231467	JULIO BLANQUICKET BENVIS	Dependiente	0	No		X	2022/03/01																											
4	CC	100645264	LOPEZ LANCHEROS BELMAR	Dependiente	0	No		X	2022/03/01																											
5	CC	103645626	LOPEZ LANCHEROS FABIO	Dependiente	0	No		X	2022/03/01																											
6	CC	108798570	HENRIQUEZ ALZATE CARLOS ANDRES	Dependiente	0	No		X	2022/03/01																											
7	CC	6581554	MONTOYA RIOS SONIA VIVIANA	Dependiente	0	No		X	2022/03/01	X	2022/03/30																									
8	CC	28019987	PEREZ QUINTERO GERTRUDIS	Dependiente	0	No		X	2022/03/01	X	2022/03/30																									
9	CC	111678172	PRIZON FELIPE JONATHAN	Dependiente	0	No		X	2022/03/01																											
10	CC	1110479350	ROJAS PERANGOS DIEGO ALEJANDRO	Dependiente	0	No		X	2022/03/01																											
Total		Afiliados(10)																																		

NOVEDADES

EMPLEADO

SALARIO										PENSION										SALUD							
Fecha Inicio vct	Fecha Fin vct	Fecha Inicio Irt	Fecha Fin Irt	Valor Integ ral	Valor	Integ ral	Tipo de Salario	Administradora	Días	IBC	Tarifa	Tarifa Alto Riesgo Pension	Valor Cotización	Cotización Voluntaria Empleador	Cotización Voluntaria Afiliado	Fondo Solidaridad Pensional	Fondo Subsistencia	Valor Ho retenido	Total	AFP Destino	Administradora Días	IBC	Tarifa	Valor Cotización	Valor UPC		
				\$ 1.000.000	No	Fijo	Porvenir	30	\$ 1.000.000	16% SIN RIESGO		\$ 160.000	\$ 0	\$ 0	\$ 0	\$ 0	\$ 0	\$ 0	\$ 0	\$ 160.000		30	\$ 1.000.000	12,5%	\$ 125.000	\$	
				\$ 1.000.000	No	Fijo	Porvenir	0	\$ 0	0% SIN RIESGO		\$ 0	\$ 0	\$ 0	\$ 0	\$ 0	\$ 0	\$ 0	\$ 0	\$ 0	\$ 0	30	\$ 1.000.000	12,5%	\$ 125.000	\$	
				\$ 1.000.000	No	Fijo	Colfidi	30	\$ 1.000.000	16% SIN RIESGO		\$ 160.000	\$ 0	\$ 0	\$ 0	\$ 0	\$ 0	\$ 0	\$ 0	\$ 0	\$ 160.000		30	\$ 1.000.000	12,5%	\$ 125.000	\$
				\$ 1.000.000	No	Fijo	Colpensiones	30	\$ 1.000.000	16% SIN RIESGO		\$ 160.000	\$ 0	\$ 0	\$ 0	\$ 0	\$ 0	\$ 0	\$ 0	\$ 0	\$ 160.000		30	\$ 1.000.000	12,5%	\$ 125.000	\$
				\$ 1.000.000	No	Fijo	Porvenir	30	\$ 1.000.000	16% SIN RIESGO		\$ 160.000	\$ 0	\$ 0	\$ 0	\$ 0	\$ 0	\$ 0	\$ 0	\$ 0	\$ 160.000		30	\$ 1.000.000	12,5%	\$ 125.000	\$
				\$ 1.000.000	No	Fijo	Porvenir	30	\$ 1.000.000	16% SIN RIESGO		\$ 160.000	\$ 0	\$ 0	\$ 0	\$ 0	\$ 0	\$ 0	\$ 0	\$ 0	\$ 160.000		30	\$ 1.000.000	12,5%	\$ 125.000	\$
				\$ 1.000.000	No	Fijo	Porvenir	30	\$ 1.000.000	16% SIN RIESGO		\$ 160.000	\$ 0	\$ 0	\$ 0	\$ 0	\$ 0	\$ 0	\$ 0	\$ 0	\$ 160.000		30	\$ 1.000.000	12,5%	\$ 125.000	\$
				\$ 1.000.000	No	Fijo	Colpensiones	30	\$ 1.000.000	16% SIN RIESGO		\$ 160.000	\$ 0	\$ 0	\$ 0	\$ 0	\$ 0	\$ 0	\$ 0	\$ 0	\$ 160.000		30	\$ 1.000.000	12,5%	\$ 125.000	\$
				\$ 1.000.000	No	Fijo	Porvenir	30	\$ 1.000.000	16% SIN RIESGO		\$ 160.000	\$ 0	\$ 0	\$ 0	\$ 0	\$ 0	\$ 0	\$ 0	\$ 0	\$ 160.000		30	\$ 1.000.000	12,5%	\$ 125.000	\$
				\$ 1.440.000									\$ 1.440.000							\$ 1.440.000					\$ 1.250.000		

Total	CCF				RIESGOS				PARAFISCALES																
	EPS Destino	Administradora	Días	IBC	Tarifa	Valor Cotización	Administradora	Días	IBC	Tarifa	Clase Riesgo	Valor Cotización	Dis	IBC	Tarifa SENA	Valor Cotización SENA	Tarifa ICBF	Valor Cotización ICBF	Tarifa ESAP	Valor Cotización ESAP	Tarifa MEN	Valor Cotización MEN	Exonerado SENA e ICBF		
-0	\$ 125.000	COMFATOLIMA	30	\$ 1.000.000	4%	\$ 40.000	SEGUROS BOLIVAR	30	\$ 1.000.000	6,96%	5	\$ 69.600	30	\$ 1.000.000	2%	\$ 20.000	3%	\$ 30.000	0%	\$ 0	0%	\$ 0	0%	\$ 0	No
-0	\$ 125.000	COMFATOLIMA	30	\$ 1.000.000	4%	\$ 40.000	SEGUROS BOLIVAR	30	\$ 1.000.000	6,96%	5	\$ 69.600	30	\$ 1.000.000	2%	\$ 20.000	3%	\$ 30.000	0%	\$ 0	0%	\$ 0	0%	\$ 0	No
-0	\$ 125.000	COMFATOLIMA	30	\$ 1.000.000	4%	\$ 40.000	SEGUROS BOLIVAR	30	\$ 1.000.000	6,96%	5	\$ 69.600	30	\$ 1.000.000	2%	\$ 20.000	3%	\$ 30.000	0%	\$ 0	0%	\$ 0	0%	\$ 0	No
-0	\$ 125.000	COMFATOLIMA	30	\$ 1.000.000	4%	\$ 40.000	SEGUROS BOLIVAR	30	\$ 1.000.000	6,96%	5	\$ 69.600	30	\$ 1.000.000	2%	\$ 20.000	3%	\$ 30.000	0%	\$ 0	0%	\$ 0	0%	\$ 0	No
-0	\$ 125.000	COMFATOLIMA	30	\$ 1.000.000	4%	\$ 40.000	SEGUROS BOLIVAR	30	\$ 1.000.000	6,96%	5	\$ 69.600	30	\$ 1.000.000	2%	\$ 20.000	3%	\$ 30.000	0%	\$ 0	0%	\$ 0	0%	\$ 0	No
-0	\$ 125.000	COMFATOLIMA	30	\$ 1.000.000	4%	\$ 40.000	SEGUROS BOLIVAR	30	\$ 1.000.000	6,96%	5	\$ 69.600	30	\$ 1.000.000	2%	\$ 20.000	3%	\$ 30.000	0%	\$ 0	0%	\$ 0	0%	\$ 0	No
-0	\$ 125.000	COMFATOLIMA	30	\$ 1.000.000	4%	\$ 40.000	SEGUROS BOLIVAR	30	\$ 1.000.000	6,96%	5	\$ 69.600	30	\$ 1.000.000	2%	\$ 20.000	3%	\$ 30.000	0%	\$ 0	0%	\$ 0	0%	\$ 0	No
-0	\$ 125.000	COMFATOLIMA	30	\$ 1.000.000	4%	\$ 40.000	SEGUROS BOLIVAR	30	\$ 1.000.000	6,96%	5	\$ 69.600	30	\$ 1.000.000	2%	\$ 20.000	3%	\$ 30.000	0%	\$ 0	0%	\$ 0	0%	\$ 0	No
-0	\$ 125.000	COMFATOLIMA	30	\$ 1.000.000	4%	\$ 40.000	SEGUROS BOLIVAR	30	\$ 1.000.000	6,96%	5	\$ 69.600	30	\$ 1.000.000	2%	\$ 20.000	3%	\$ 30.000	0%	\$ 0	0%	\$ 0	0%	\$ 0	No
-0	\$ 1.250.000					\$ 400.000						\$ 696.000				\$ 200.000		\$ 300.000		\$ 0		\$ 0		\$ 0	

DATOS GENERALES DEL APORTANTE				Razon Social		Clase Aportante		Sucursal Principal		Direccion		Ciudad-Departamento		Telefono		Exonerado SENA e ICBF	
Identificación	DV	Razon Social	Clase Aportante	Sucursal Principal	Direccion	Ciudad-Departamento	Telefono	Exonerado SENA e ICBF									
NIT 901519304	1	CONSORCIO IBAL 2021	B - MENOS DE 200 COTIZANTES	Principal	CR 4 11 40 OF 903 ED FLORO SAAVEDRA	IBAGUE-TOLIMA	2222222	No									
DATOS GENERALES DE LA LIQUIDACION				Clave		Tipo		Fecha		Pago		Valor					
Periodo	Salud	Pago	Planilla	Planilla	Limite	Pago	Banco	Dias Mora	Valor								
2022-03	2022-04	24935611	9432907499	E	2022/04/04	2022/03/28	BANCO DE OCCIDENTE	0	\$4,286,000								
RESUMEN DE PAGO																	
RIESGO																	
		CODIGO	NIT	DV	AFILIADOS	VALOR LIQUIDADO	INTERESES MORA	SALDOS E INCAPACIDADES	VALOR A PAGAR								
AFP (ADMINISTRADORAS: 3)					9	\$1,440,000	\$0	\$0	\$1,440,000								
COLFONDOS		231001	800,227,940	6	1	\$160,000	\$0	\$0	\$160,000								
COLPENSIONES		25-14	900,336,004	7	2	\$320,000	\$0	\$0	\$320,000								
PORVENIR		230301	800,224,808	8	6	\$960,000	\$0	\$0	\$960,000								
ARL (ADMINISTRADORAS: 1)					10	\$696,000	\$0	\$0	\$696,000								
SEGUROS BOLIVAR		14-7	860,002,503	2	10	\$696,000	\$0	\$0	\$696,000								
CCF (ADMINISTRADORAS: 1)					10	\$400,000	\$0	\$0	\$400,000								
COMFATOLIMA		CCF48	800,211,025	1	10	\$400,000	\$0	\$0	\$400,000								
EPS (ADMINISTRADORAS: 4)					10	\$1,250,000	\$0	\$0	\$1,250,000								
NUEVA E.P.S.		EPS037	900,156,264	2	3	\$375,000	\$0	\$0	\$375,000								
NUEVA EPS MOVILIDAD		EPS041	900,156,264	2	3	\$375,000	\$0	\$0	\$375,000								
SALUD TOTAL		EPS002	800,130,907	4	2	\$250,000	\$0	\$0	\$250,000								
SANITAS		EPS005	800,251,440	6	2	\$250,000	\$0	\$0	\$250,000								
ICBF (ADMINISTRADORAS: 1)					10	\$300,000	\$0	\$0	\$300,000								
INSTITUTO COLOMBIANO DE BIENESTAR FAMILIAR		PAICBF	899,999,239	2	10	\$300,000	\$0	\$0	\$300,000								
SENA (ADMINISTRADORAS: 1)					10	\$200,000	\$0	\$0	\$200,000								
SENA		PASENA	899,999,034	1	10	\$200,000	\$0	\$0	\$200,000								
TOTAL					10	\$4,286,000	\$0	\$0	\$4,286,000								

El aportante **Christhiam Vladimir Avila Lemus**, identificado con **CC** número **79744929**, aportó en nombre de **Christhiam Vladimir Avila Lemus**, identificado(a) con **CC** número **79744929** en su condición a la fecha como tipo de cotizante **3 - Independiente** por concepto de aportes obligatorios al sistema General de Seguridad Social, mediante la Planilla Integrada de Liquidación de Aportes, para los periodos comprendidos en pensión **2022-02** y salud **2022-02** de la siguiente manera:

CÓDIGO	NOMBRE DE ADMINISTRADORA	ING	RSE	TDE	TAL	TDP	TAP	UGP	VST	SAR	IGE	LMA	VAC	AVP	VGT	ESP	COPIRECAPI	Ud/S	IRA	COTIZACIÓN	FSP SOLIDARIDAD	FSP SUBSISTENCIA	PERIODO	NÚMERO DE PLANILLA	FECHA DE PAGO	PROFUNDIZADO PLANILLES Y SALUD
25-14	Administradora Colombiana de Pensiones - Colpensiones															0	30	\$1.000.000	\$160.000	\$0	\$0	Febrero - 2022	57456680	28/03/2022	N	
EPS008	Compensar EPS															0	30	\$1.000.000	\$125.000	\$0	\$0	Febrero - 2022	57456680	28/03/2022	N	

El presente certificado se expide a los 27 días del mes Marzo de 2022

Este documento está clasificado como privado por parte de Compensar Operador de Información.

DATOS GENERALES DEL APORTANTE									
Identificación	dv	Razon Social	Clase Aportante	Sucursal Principal	Direccion	Ciudad-Departamento	Teléfono	Exonerado SENA e ICBF	
CC 93128151		RODRIGUEZ CHAVARRO GUSTAVO ALBERTO	INDEPENDIENTE	PRINCIPAL	CRA 4 # 11 - 40 OF 903 BARRIO CENTRO	IBAGUE-TOLIMA	2738134	No	
DATOS GENERALES DE LA LIQUIDACION									
Periodo	Clave	Tipo	Fecha	Pago	Valor				
2021-11	1229873031	Planilla	2021/12/14	2021/12/03	\$1,241,100				
	9427672940			BANCOLOMBIA					
					0				

LIQUIDACION DETALLADA DE APORTES

EMPLEADO															NOVEDADES										
No.	Tipo Id	No Id	Nombre	Tipo Cotizante	Horas Laboradas	Extranj. emp. Jero	Fecha Retiro en el Exterior	Fecha Ing	Fecha ret	Fecha ret	Ideo las idpp	Fecha Inicio vsp	Fecha Inicio cor	Fecha Inicio vst	Fecha Inicio sin	Fecha Inicio sin	Fecha Fin sin	Fecha Fin ige	Fecha Fin ima	Fecha Inicio vac-ir	Fecha Fin vac-ir	Fecha Inicio vac-ir	Fecha Fin vac-ir	apl-vc	
1	CC	93128151	RODRIGUEZ CHAVARRO GUSTAVO ALBERTO	Independiente voluntario al Sistema de Riesgos Laborales	0	No																			
Total	Afiliados(1)																								

SALARIO				PENSION										SALUD												
Fecha Inicio vet	Fecha Fin vet	Fecha Inicio Int	Fecha Fin Int	Valor Integ	Integ rat	Tipo de Salario	Administradora	Dias	IBC	Tarifa	Tarifa Alto Riesgo Pension	Valor Cotizacion	Cotizacion Voluntaria Empleador	Cotizacion Voluntaria Afiliado	Fondo Solidaridad Pensional	Fondo Subsistencia	Valor Ho retenido	Total	AFP Destino	Administradora Dias	IBC	Tarifa	Valor Cotizacion	Valor UPE		
				\$ 3.500.000	No		COLPENSIONES	30	\$ 3.500.000	18%	RIESGO	\$ 560.000	\$ 0	\$ 0	\$ 0	\$ 0	\$ 0	\$ 0	\$ 560.000		SALUD TOTAL	30	\$ 3.500.000	12,5%	\$ 437.500	\$
																			\$ 560.000					\$ 437.500	\$	

Total	CCF				RIESGOS				PARAFISCALES																
	EPS Destino	Administradora	Días	IBC	Tarifa	Valor Cotización	Administradora	Días	IBC	Tarifa	Clase Riesgo	Valor Cotización	Días	IBC	Tarifa SENA	Valor Cotización SENA	Tarifa ICBF	Valor Cotización ICBF	Tarifa ESAP	Valor Cotización ESAP	Tarifa MEN	Valor Cotización MEN	Exonerado SENA e ICBF		
\$ 437,500			0	\$ 0	0%	\$ 0	Administradora	30	\$ 3,500,000	6,96%	5	\$ 243,600	0	\$ 0	0%	\$ 0	0%	\$ 0	0%	\$ 0	0%	\$ 0	0%	\$ 0	No
\$ 437,500						\$ 0	ADMINISTRADORA DE SEGUROS					\$ 243,600				\$ 0		\$ 0		\$ 0		\$ 0		\$ 0	

DATOS GENERALES DEL APORTANTE									
Identificación	DV	Razon Social	Clase Aportante	Sucursal Principal	Direccion	Ciudad-Departamento	Teléfono	Exonerado SENA e ICBF	No
CC 93128151		RODRIGUEZ CHAVARRO GUSTAVO ALBERTO	INDEPENDIENTE	PRINCIPAL	CRA # 11 - 40 OF 903 BARRIO CENTRO	IBAGUE-TOLIMA	2738134		No

DATOS GENERALES DE LA LIQUIDACION									
Periodo		Clave		Tipo		Fecha		Pago	
Pensión	Salud	Planilla	Pago	Planilla	Limite	Pago	Banco	Dias Mora	Valor
2021-11	2021-11	1229872031	9427672940	1	2021/12/14	2021/12/03	BANCOLOMBIA	0	\$1,241,100

RESUMEN DE PAGO									
RIESGO	CODIGO	NIT	DV	AFILIADOS	VALOR LIQUIDADO	INTERESES MORA	SALDOS E INCAPACIDADES	VALOR A PAGAR	
AFP (ADMINISTRADORAS: 1)				1	\$560,000	\$0	\$0	\$560,000	
COLPENSIONES	25-14	900,336,004	7	1	\$560,000	\$0	\$0	\$560,000	
ARL (ADMINISTRADORAS: 1)				1	\$243,600	\$0	\$0	\$243,600	
POSITIVA COMPAÑIA DE SEGUROS	14-23	860,011,153	6	1	\$243,600	\$0	\$0	\$243,600	
EPS (ADMINISTRADORAS: 1)				1	\$437,500	\$0	\$0	\$437,500	
SALUD TOTAL	EPS002	800,130,907	4	1	\$437,500	\$0	\$0	\$437,500	
TOTAL				1	\$1,241,100	\$0	\$0	\$1,241,100	

ENERALES DEL APORTANTE										
Identificación	dv	Razon Social	Clase Aportante	Sucursal Principal	Direccion	Ciudad-Departamento	Teléfono	Exonerado SENA e ICBF		
1		RODRIGUEZ CHAVARRO GUSTAVO ALBERTO	INDEPENDIENTE	PRINCIPAL	CIA 4 # 11 - 40 OF 903 BARRIO CENTRO	IBAGUE-TOLIMA	2738134	No		
ENERALES DE LA LIQUIDACION										
Periodo	Clave	Planilla	Planilla	Limite	Fecha	Pago	Dias Mora	Valor		
2021-12	129280618	9428698405	1	2022/01/14	2022/01/20	BANCOLOMBIA	6	\$1,241,100		

NOVEDADES

EMPLEADO																											
No Id	Nombre	Tipo Colizante	Horas Laboradas	Exten/Temp. Joro Ext.	Fecha Radicación en el Exterior	Ing	Fecha Ing	ret	Fecha ret	tdc	tee	tdp	lep	lysp	Fecha Inicio Vsp	Fecha Inicio cor	vst	sin	Fecha Inicio sin	Fecha Fin sin	Fecha Inicio lma	Fecha Fin lma	vac-lr	Fecha Inicio vac-lr	Fecha Fin vac-lr	avp	vc
93128151	RODRIGUEZ CHAVARRO GUSTAVO ALBERTO	Independiente voluntario al Sistema de Riesgos Laborales	0	No																							

Afiliados(1)

SALARIO				PENSION										SALUD											
Fecha Fin VCC	Fecha Fin HT	Fecha Inicio HT	Fecha Fin VIP	Valor Integral	Tipo de Salario	Administradora	Días	IBC	Tarifa	Tarifa Alto Riesgo Pensión	Valor Cotización	Cotización Voluntaria Empleador	Cotización Voluntaria Afiliado	Fondo Solidaridad Pensional	Fondo Substitución	Valor No reconido	Total	AFP Destino	Administradora	Días	IBC	Tarifa	Valor Cotización	Valor UPC	
				\$ 3.500.000	No	COLPENSIONES	30	\$ 3.500.000	16%	SIN RIESGO	\$ 560.000	\$ 0	\$ 0	\$ 0	\$ 0	\$ 0	\$ 560.000				30	\$ 3.500.000	12,9%	\$ 437.500	\$
																	\$ 560.000							\$ 437.500	

EPS Destino	CCF					RIESGOS										PARAFISCALES						
	Administradora	Días	IBC	Tarifa	Valor Cotización	Administradora	Días	IBC	Tarifa	Clase Riesgo	Valor Cotización	Días	IBC	Tarifa SEHA	Valor Cotización SEHA	Tarifa ICBF	Valor Cotización ICBF	Tarifa ESAP	Valor Cotización ESAP	Tarifa MEN	Valor Cotización MEN	Exonerado SENACE ICBF
000		0	\$ 0	0%	\$ 0	0	\$ 0	0%	0%	0	\$ 243.600	0	\$ 0	0%	\$ 0	0%	\$ 0	0%	\$ 0	0%	\$ 0	No
000					\$ 0						\$ 243.600				\$ 0		\$ 0		\$ 0			\$ 0

NERALES DEL APORTANTE		Razon Social		Clase Aportante		Sucursal Principal		Direccion		Ciudad-Departamento		Teléfono		Exonerado SENA e ICBF	
Acción	dv	RODRIGUEZ CHAYARRO GUSTAVO ALBERTO		INDEPENDIENTE		PRINCIPAL		CRA 4 # 11 - 40 OF 903 BARRIO CENTRO		IBAGUE-TOLIMA		2738134		No	

NERALES DE LA LIQUIDACION		Clave		Fecha		Pago		Banco		Dias Mora		Valor	
Periodo													
Salud		Planilla		Limite		Pago		Banco		Dias Mora		Valor	
7021-12	1792880618	9428889405		2022/01/14		2022/01/20		BANCOLOMBIA		6		\$1,241,100	

EN DE PAGO

CODIGO	NIT	DV	AFILIADOS	VALOR LIQUIDADO	INTERESES MORA	SALDOS E INCAPACIDADES	VALOR A PAGAR
NISTRADORAS: 1)			1	\$560,000	\$0	\$0	\$560,000
SIONES	25-14	900,336,004	7	\$560,000	\$0	\$0	\$560,000
NISTRADORAS: 1)			1	\$243,600	\$0	\$0	\$243,600
LA COMPANIA DE SEGUROS	14-23	860,011,153	6	\$243,600	\$0	\$0	\$243,600
NISTRADORAS: 1)			1	\$437,500	\$0	\$0	\$437,500
TOTAL	EPS002	800,130,907	4	\$437,500	\$0	\$0	\$437,500
			1	\$1,241,100	\$0	\$0	\$1,241,100

INEREALES DEL APORTANTE										
Identificación	dv	Razon Social	Clase Aportante	Sucursal Principal	Direccion	Ciudad-Departamento	Teléfono	Exonerado SENA e ICBF		
1		RODRIGUEZ CHAVARRO GUSTAVO ALBERTO	INDEPENDIENTE	PRINCIPAL	CRA 4 # 11 - 40 OF 903 BARRIO CENTRO	IBAGUE-TOLIMA	2738134	No		
INEREALES DE LA LIQUIDACION										
Flodo	Pago	Clave	Planilla	Tipo	Fecha	Pago	Dias/Mora	Valor		
2022-01	1327803665	9430009508	1		2022/02/11	2022/02/15	4	\$1,241,100		

ACION DETALLADA DE APORTES

NOVEDADES

Id	No Id	Nombre	Tipo Colizante	Horas Laboradas	Extranj. Jero Ext.	Fecha Raudación en el Exterior	Fecha Ing	Fecha Ret	Fecha Ret	Ido tae tdp tap vsp	Fecha Inicio vsp	Fecha Inicio cor vst sin	Fecha Inicio sin	Fecha Fin sin	Fecha Inicio lma	Fecha Fin lma	Fecha Inicio vac-tr	Fecha Fin vac-tr	Aportes
	9112815	RODRIGUEZ CHAVARRO GUSTAVO ALBERTO	Independiente voluntario al Sistema de Riesgos Laborales		0	No													

Afiliados(1)

Fecha Fin vct	Fecha Inicio	Fecha Fin	Tipo de Salario	SALARIO			PENSION								SALUD										
				Valor	Incesal	Valor	Administradora	Días	IBC	Tarifa	Tarifa Alto Riesgo Pension	Valor Cotización	Cotización Voluntaria Empleador	Cotización Voluntaria Afiliado	Fondo Solididad Pensional	Fondo Subsistencia	Valor No recibido	Total	AFP Destino	Administradora	Días	IBC	Tarifa	Valor Cotización	Valor UPC
			No	\$ 3.500.000			COLPENSIONES	30	\$ 3.500.000	145 SIN RIESGO	\$ 560.000	\$ 0	\$ 0	\$ 0	\$ 0	\$ 0	\$ 560.000			SALUD TOTAL	30	\$ 3.500.000	12,5%	\$ 437.500	\$
																	\$ 560.000							\$ 437.500	

EPS Destino	CCF				RIESGOS				PARAFISCALES													
	Administradora	Días	IBC	Tarifa	Valor Cotización	Administradora	Días	IBC	Tarifa	Clase Riesgo	Valor Cotización	IBIC	Tarifa SETA	Valor Cotización SETA	Tarifa ICEF	Valor Cotización ICEF	Tarifa ESUP	Valor Cotización ESUP	Tarifa MEN	Valor Cotización MEN	Exonerado SEIA e ICEF	
500		0	\$ 0	0%	\$ 0	0%	0	\$ 0	0%	5	\$ 243.600		\$ 0	\$ 0	0%	\$ 0	0%	\$ 0	0%	\$ 0	\$ 0	No
500					\$ 0	POSITIVA	30	3.500,00	0		\$ 243.600			\$ 0								
					\$ 0	COMPAÑIA DE SEGUROS					\$ 243.600			\$ 0								

GENERAL DEL APORTANTE											
Acción	dv	Razon Social	Clase Aportante	Sucursal Principal	Direccion	Ciudad-Departamento	Teléfono	Exonerado SENA e ICBF			
1		RODRIGUEZ CHANARRO GUSTAVO ALBERTO	INDEPENDIENTE	PRINCIPAL	CRA 4 # 11 - 40 OF 903 BARRIO CENTRO	IBAGUE-TOLIMA	2738134	No			
GENERAL DE LA LIQUIDACION											
Flido	Clave	Pago	Planilla	Tipo	Fecha	Pago	Banco	Dias Mora	Valor		
2022-01	1327803645	930008508	1	Planilla	2022/02/11	2022/02/15	BANCOLOMBIA	4	\$1,241,100		
EN DE PAGO											
CODIGO	NIT	DV	AFILIADOS	VALOR LIQUIDADO	INTERESES MORA	SALDOS E INCAPACIDADES	VALOR A PAGAR				
NISTRADORAS: 1)			1	\$560,000	\$0	\$0	\$560,000				
NSIONES	25-14		900,336,004	7	\$560,000	\$0	\$560,000				
NISTRADORAS: 1)			1	\$243,600	\$0	\$0	\$243,600				
VA COMPAÑIA DE SEGUROS	14-23		860,011,153	6	\$243,600	\$0	\$243,600				
NISTRADORAS: 1)			1	\$437,500	\$0	\$0	\$437,500				
TOTAL	EP5002		800,130,907	4	\$437,500	\$0	\$437,500				
			1	\$1,241,100	\$0	\$0	\$1,241,100				

DATOS GENERALES DEL APORTANTE										
Identificación	dv	Razon Social	Clase Aportante	Sucursal Principal	Direccion	Ciudad-Departamento	Teléfono	Exonerado SENA e ICBF		
CC 93178151		RODRIGUEZ CHAVARRO GUSTAVO ALBERTO	INDEPENDIENTE	PRINCIPAL	CRA 4 # 11 - 40 OF 903 BARRIO CENTRO	IBAGUE-TOLIMA	2738134	No		

DATOS GENERALES DE LA LIQUIDACION									
Periodo	Clave	Tipo		Fecha		Pago			
Pensión	Salud	Pago	Planilla	Limite	Pago	Banco	Dias Mora	Valor	
2022-02	136421029	9431224790	1	2022/03/11	2022/03/11	BANCOLOMBIA	0	\$1,241,100	

LIQUIDACION DETALLADA DE APORTES																											
EMPLEADO																											
No.	Tipo Id	No Id	Nombre	Horas Laboradas	Extra tiempo Jero	Ext.	Fecha Radicación en el Exterior	Ing	ret	Fecha ret	tdo tan tdp vsp	Fecha Inicio vsp	cor	vt	sin	Fecha Inicio sin	Fecha Fin sin	Fecha Inicio lga	Fecha Fin lga	Fecha Inicio lma	Fecha Fin lma	vac-tr	Fecha Inicio vac-tr	Fecha Fin vac-tr	asp-wr		
1	CC	93178151	RODRIGUEZ CHAVARRO GUSTAVO ALBERTO	0	No	No																					
Total		Afilados(1)																									

Total	EPS Destino	CCF				RIESGOS				PARAFISCALES												
		Administradora	Días	IBC	Tarifa	Administradora	Días	IBC	Tarifa	Clase Riesgo	Valor Cotización	Disis	IBC	Tarifa SENA	Valor Cotización SENA	Tarifa ICBF	Valor Cotización ICBF	Tarifa ESAP	Valor Cotización ESAP	Tarifa MEN	Valor Cotización MEN	Financiado SENA e ICBF
\$ 437.500			0	\$ 0	0%	\$ 0	0%			5	\$ 743.600	0	\$ 0	0%	\$ 0	0%	\$ 0	0%	\$ 0	0%	\$ 0	No
\$ 437.500																						\$ 0

DATOS GENERALES DEL APORTANTE		Razon Social		Clase Aportante		Sucursal Principal		Direccion		Ciudad-Departamento		Teléfono		Exonerado SENA e ICBF	
Identificación	dv					PRINCIPAL		CRA 4 # 11 - 40 OF 903 BARRIO CENTRO		IBAGUE-TOLIMA		2738134		Ilo	
CC 93128151		RODRIGUEZ CHAVARRO GUSTAVO ALBERTO		INDEPENDIENTE											
DATOS GENERALES DE LA LIQUIDACION															
Periodo		Clave		Tipo		Fecha		Pago		Banco		Dias Mora		Valor	
Pensión	Salud	Pago	Planilla	Planilla	Límite	Pago	Pago	Banco	Valor	Dias Mora	Valor	Dias Mora	Valor	Dias Mora	Valor
2022-02	2022-02	1364221029	9431224790	1	2022/03/11	2022/03/11	2022/03/11	BANCOLOMBIA		0	\$1,241,100	0	\$1,241,100	0	\$1,241,100
RESUMEN DE PAGO															
RIESGO		CODIGO	NIT	DV	AFILIADOS	VALOR LIQUIDADO	INTERESES MORA	SALDOS E INCAPACIDADES	VALOR A PAGAR						
AFP (ADMINISTRADORAS: 1)					1	\$560,000	\$0	\$0	\$560,000						
COLPENSIONES		25-14	900,336,004	7	1	\$560,000	\$0	\$0	\$560,000						
ARL (ADMINISTRADORAS: 1)					1	\$243,600	\$0	\$0	\$243,600						
POSITIVA COMPAÑIA DE SEGUROS		14-23	860,011,153	6	1	\$243,600	\$0	\$0	\$243,600						
EPS (ADMINISTRADORAS: 1)					1	\$437,500	\$0	\$0	\$437,500						
SALUD TOTAL		EPS002	800,130,907	4	1	\$437,500	\$0	\$0	\$437,500						
TOTAL					1	\$1,241,100	\$0	\$0	\$1,241,100						

DATOS GENERALES DEL APORTANTE									
Identificación	dv	Razon Social	Clase Aportante	Sucursal Principal	Direccion	Ciudad-Departamento	Teléfono	Exonerado SENA e ICBF	
CC 93128151		RODRIGUEZ CHAVARRO GUSTAVO ALBERTO	INDEPENDIENTE	PRINCIPAL	CRA 4 # 11 - 40 OF 903 BARRIO CENTRO	IBAGUE-TOLIMA	2738134	No	
DATOS GENERALES DE LA LIQUIDACION									
Periodo	Salud	Clave	Tipo	Fecha	Pago	Valor			
2022-03	2022-03	1403661785	9432859222	2022/04/13	2022/04/07	BANCOLOMBIA	0		\$1,241,100

LIQUIDACION DETALLADA DE APORTES																				
EMPLEADO																				
No.	Id	No id	Nombre	Tipo Cotizante	Horas Laboradas	Extran/Temp. Jero Ext.	Fecha Radicación en el Exterior	Fecha Ing	Fecha Ret	Fecha Inicio vsp	Fecha Inicio lma	Fecha Inicio lge	Fecha Inicio vac-tr	Fecha Fin vac-tr	Fecha Fin lma	Fecha Fin lge	Fecha Fin vac-tr	Valor		
Sucursal PRINCIPAL (4 Afiliados)																				
Centro de Trabajo: PRINCIPAL(1 Afiliados)																				
Ciudad: IBAGUE Depto: TOLIMA(1 Afiliados)																				
1	CC	93128151	RODRIGUEZ CHAVARRO GUSTAVO ALBERTO	Independiente no sujeta al Sistema de Riesgos Laborales	0	No														
Total Afiliados(1)																				

DATOS GENERALES DEL APORTANTE									
Identificación	dv	Razon Social	Clase Aportante	Sucursal Principal	Direccion	Ciudad-Departamento	Teléfono	Exonerado SENA e ICBF	
CC 93128151		RODRIGUEZ CHAVARRO GUSTAVO ALBERTO	INDEPENDIENTE	PRINCIPAL	CRA 4 # 11 - 40 OF 903 BARRIO CENTRO	IBAGUE-TOLIMA	2738134	No	
DATOS GENERALES DE LA LIQUIDACION									
Periodo	Salud	Clave	Tipo	Fecha	Pago	Valor			
2022-03	2022-03	1403661785	9432859222	2022/04/13	2022/04/07	BANCOLOMBIA	0		\$1,241,100

RESUMEN DE PAGO									
Identificación	dv	Razon Social	Clase Aportante	Sucursal Principal	Direccion	Ciudad-Departamento	Teléfono	Exonerado SENA e ICBF	
AFP (ADMINISTRADORAS-1)									
COLEPENSIONES									
ADL (ADMINISTRADORAS-1)									
EGESTIVA COMPAÑIA DE SALUD-02									
EPS (ADMINISTRADORAS-1)									
SALUD TOTAL									
TOTAL									

C	EPS Destino	CCF				RIESGOS				PARAFISCALES								Exonerado por Ley e ICBF					
		Administradora	Días	IBC	Tarifa	Valor Cotización	Administradora	Días	IBC	Tarifa	Clase Riesgo	Valor Cotización	IBC	Tarifa SEHA	Valor Cotización SEHA	Tarifa ICBF	Valor Cotización ICBF		Tarifa ESAP	Valor Cotización ESAP	Tarifa MEN	Valor Cotización MEN	
	\$327,500					\$0					\$243,600				\$0	\$0	\$0	\$0	\$0	\$0	\$0	\$0	
	\$437,500					\$0					\$243,600				\$0	\$0	\$0	\$0	\$0	\$0	\$0	\$0	
	\$437,500					\$0					\$243,600				\$0	\$0	\$0	\$0	\$0	\$0	\$0	\$0	
\$0	\$437,500		0	\$0	0%	\$0	POSITIVA COMPANIA DE SEGUROS	30	\$3,500,000	6.96%	5	\$243,600	0	0%	\$0	0%	\$0	0%	\$0	0%	\$0	0%	No
	\$437,500					\$0					\$243,600				\$0	\$0	\$0	\$0	\$0	\$0	\$0	\$0	



IBAGUÉ VIBRA
Sede Administrativa: Carrera 3 No. 1-04 B/La Pola
- Pbx: (8)2756000 - Fax: (8) 2618982
P.Q.R: Carrera 5 No. 41-16 edificio F25 Piso 2
CANALES DE ATENCIÓN (116) Ibagué - Tolima /
www.ibal.gov.co - ventanilla.unica@ibal.gov.co

211- 153

Ibagué, 23 de marzo de 2022

Doctor(a)
SONIA VIVIANA MONTOYA RÍOS
Representante legal – Consorcio IBAL 2021
Contrato de obra N° 135 de 16/09/2021
Cra. 4 No. 11-40 Oficina 903 Edificio Floro Saavedra
prodiactda@hotmail.com
Ciudad

Asunto: Aprobación al PEGMA Contrato de Obra N°135 del 16 de Septiembre de 2021.
Respuesta Radicado IBAL N° 3213 del 03/03/2022.

Cordial Saludo:

Me permito informar que se ha revisado la información que se allego a esta dependencia, con el fin de obtener aprobación del PEGMA para el Contrato 135 del 16 de Septiembre de 2021 y que tiene como objeto "CONTRATAR EL MEJORAMIENTO DEL SISTEMA DE RETROLAVADO DE LOS FILTROS RÁPIDOS Y EL CAMBIO DE LECHOS FILTRANTES EN LA PLANTA DE TRATAMIENTO DE AGUA POTABLE DE LA POLA N° 2, EN LA EMPRESA IBAGUERENA DE ACUEDUCTO Y ALCANTARILLADO IBAL S.A E.S.P. OFICIAL."

La misma fue revisada y cumple con los requisitos exigidos en la "lista de Chequeo para Revisión de la Guía de Manejo Ambiental para Obras", se informa que el PEGMA queda APROBADO, es de resaltar que se debe a llegar a esta dependencia el informe de actividades ambientales desarrolladas durante la ejecución del contrato y se realizara visita de campo para verificar la ejecución de dicha Guía en frente de obra.

Atentamente,

ALEXI LILIANA BUITRAGO CAYCEDO
Líder de Gestión Ambiental

Proyectó: Juan Carlos Celemin –Gestión Ambiental.

C.C: Andrés Orlando Wallero Angarita – Profesional Especializado II – Potabilización de Agua–SUPERVISOR

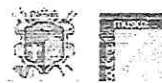
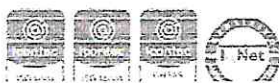

	FICHA TECNICA DE EVALUACION Y REEVALUACION DE PROVEEDORES SISTEMA INTEGRADO DE GESTIÓN	CÓDIGO: GJ-R-056
		FECHA VIGENCIA: 2021/07/15
		VERSIÓN: 01
		Página 1 de 4

Evaluación: Fecha evaluación 19-abr-22 Reevaluación: Fecha reevaluación: _____
 Acta Parcial N° 1 Acta Final _____

INFORMACION DEL CONTRATO

NUMERO Y FECHA: 0135 DEL 16 DE SEPTIEMBRE DE 2021
 NOMBRE DEL PROVEEDOR O CONTRATISTA: CONSORCIO IBAL 2021- RL. NIT: 901.519.304-1 C.C. 65.815.654
 SONIA VIVIANA MONTOYA
 FECHA DE INICIO: 22 NOVIEMBRE 2021 FECHA DE TERMINACION: 21 AGOSTO 2022

OBJETO DEL CONTRATO: CONTRATAR EL MEJORAMIENTO DEL SISTEMA DE RETROLAVADO DE LOS FILTROS RÁPIDOS Y EL CAMBIO DE LECHOS FILTRANTES EN LA PLANTA DE TRATAMIENTO DE AGUA POTABLE DE LA POLA N°2, EN LA EMPRESA IBAGUERENA DE ACUEDUCTO Y ALCANTARILLADO IBAL S.A. E.S.P OFICIAL

CLASE DE CONTRATO	1. PRESTACIÓN DE SERVICIOS PROFESIONALES Y APOYO A LA GESTION	
	2. SUMINISTRO Y ADQUISICION	
	3. ARRENDAMIENTO	
	4. CONSULTORIA E INTERVENTORIA	
	5. SERVICIO	
	6. SEGUROS	
	7. INTERMEDIARIO DE SEGUROS	
	8. OBRA PUBLICA	X

ASPECTOS A EVALUAR DEL CONTRATISTA

PUNTAJE 2= MALO 3= REGULAR 4= BUENO 5= EXCELENTE

8. OBRA PUBLICA

CRITERIOS CUMPLIMIENTO Y OPORTUNIDAD	PUNTAJE	CRITERIOS EN LA EJECUCION DEL CONTRATO	PUNTAJE
MANEJO FINANCIERO DE LOS RECURSOS	NO APLICA	CUMPLIMIENTO CRONOGRAMAS ESTABLECIDOS	4
CUMPLIMIENTO EN LA ENTREGA DE LA TOTALIDAD DE LOS TRABAJOS CONTRATADOS	NO APLICA	CUMPLIMIENTO DE LAS OBLIGACIONES CON EL PERSONAL CONTRATADO.	5
CUMPLIMIENTO EN LA GARANTIA DE LOS TRABAJOS EJECUTADOS Y PRODUCTOS	NO APLICA	PRESENTACION DE INFORMES DE AVANCE	5
CUMPLIMIENTO DEL RECURSO HUMANO PROPUESTO	5	ELABORACION OPORTUNA DE LAS DIFERENTES ACTAS	5
CUMPLIMIENTO DE LAS NORMAS DE SALUD OCUPACIONAL Y SEGURIDAD INDUSTRIAL	5	ASISTENCIA A LAS REUNIONES O VISITAS TECNICAS PROGRAMADAS	5
CUMPLIMIENTO EN LOS TERMINOS PARA LEGALIZAR EL CONTRATO Y SUS ADICIONES	5	CUMPLIMIENTO A LOS REQUERIMIENTOS DEL SISTEMA INTEGRADO DE GESTION	5
CUMPLIMIENTO Y ENTREGA OPORTUNA DEL PEGMA	5	PAGO DE SALARIOS Y PRESTACIONES	5
		PAGO OPORTUNO DE LA SEGURIDAD SOCIAL	5
		ATENCION DE REQUERIMIENTOS	5
TOTAL PROMEDIO	5,00	TOTAL PROMEDIO	4,89



**CERTIFICADO DE DISPONIBILIDAD PRESUPUESTAL
SISTEMA INTEGRADO DE GESTIÓN**

CODIGO:GF-R-108
FECHA VIGENCIA:2022-01-18
VERSION:04
Página : 1 de 1

CERTIFICADO DE DISPONIBILIDAD PRESUPUESTAL No. 20220391

CONCEPTO:

EXPEDICION 14 - Febrero - 2022

CUENTAS POR PAGAR 2021 CONSECUTIVO 96 / 114 CONSORCIO IBAL 2021 - CONTRATAR EL MEJORAMIENTO DEL SISTEMA DE RETROLAVADO DE LOS FILTROS RÁPIDOS Y EL CAMBIO DE LECHOS FILTRANTES EN LA PANTA DE TRATAMIENTO DE AGUA POTABLE DE LA POLA 2 EN LA EMPRESA IBAC

**EL JEFE DEL GRUPO FINANCIERO
HACE CONSTAR:**

Que revisado el libro de presupuesto de gastos de la entidad, existe disponibilidad en los rubros según valor estimado así:

CODIGO	DESCRIPCION	CPC	RECURSOPTO	VALOR
232010100103080	Acueductos y otros conductos de suministros de aguas, excepto gasoductos: - RECURSOS PROPIOS	85340	RP VIGENCIA ACTUAL	494,900,715.00
23201010010319	Otras obras de Ingeniería civil	53253	RP VIGENCIA ACTUAL	239,096,208.00
TOTAL DOCUMENTO				733,996,923.00

Elaboro:

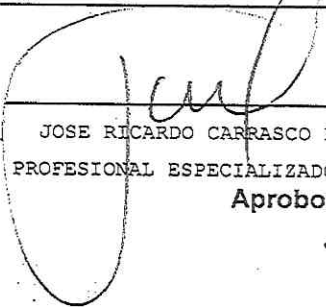
 JOSE RICARDO CARRASCO BACHILLER
 PROFESIONAL ESPECIALIZADO GRADO 03
Aprobo:

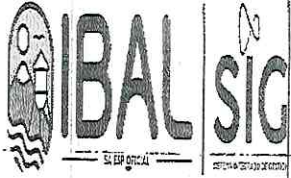

CERTIFICADO DE REGISTRO PRESUPUESTAL
SISTEMA INTEGRADO DE GESTIÓN

CODIGO: GR-R-109

FECHA VIGENCIA: 2022-01-18

VERSION: 04

Página: 1 de 1

CDP 20220391

CERTIFICADO DE REGISTRO PRESUPUESTAL

No. 20220384

EXPEDICION 14 -Febrero - 2022

CONCEPTO:

CUENTAS POR PAGAR 2021 CONSECUTIVO 95 / 114 CONSORCIO IBAL 2021 - CONTRATAR EL MEJORAMIENTO DEL SISTEMA DE RETROLAVADO DE LOS FILTROS RÁPIDOS Y EL CAMBIO DE LECHOS FILTRANTES EN LA PANTA DE TRATAMIENTO DE AGUA POTABLE DE LA POLA 2 EN LA EMPRESA IBAG

**EL JEFE DEL GRUPO FINANCIERO
HACE CONSTAR:**

Que revisado el libro de presupuesto de gastos de la entidad, existe disponibilidad a favor de 901519304 CONSORCIO IBAL 2021 en los rubros segun valor estimado asi:

CODIGO	DESCRIPCION	CPC	RECURSO	PTO	VALOR
2320101001030801	Acueductos y otros conductos de suministros de agua, excepto geoductos - RECURSOS	85340	RP	VIGENCIA	494,900,715.00
23201010010319	Otras obras de Ingenieria civil	53253	RP	VIGENCIA	239,096,208.00

TOTAL DOCUMENTO

733,996,923.00

Elaboro:

JOSE RICARDO CARRASCO BACHILLER
PROFESIONAL ESPECIALIZADO GRADO 03

Aprobo:



INFORME DE CONTRATO DE OBRA

CONTRATO DE OBRA N° 135

OBJETO DEL CONTRATO DE:

“MEJORAMIENTO DEL SISTEMA DE RETROLAVADO DE FILTROS RAPIDOS Y EL CAMBIO DE LECHOS FILTRANTES EN LA PLANTA DE TRATAMIENTO DE AGUA POTABLE DE LA POLA N°2 EN LA EMPRESA IBAGUEREÑA DE ACUEDUCTO Y ALCANTARILLADO IBAL S.A. E.S.P. OFICIAL”

CONTRATISTA:
CONSORCIO IBAL 2021
R/L SONIA VIVIANA MONTOYA RIOS

SUPERVISOR:
DILEY VANESSA BARRERO OLAYA

PERIODO DEL INFORME:
DESDE 22 DE NOVIEMBRE DEL 2021 AL 19 ABRIL DE 2022

INTRODUCCIÓN

Este INFORME PARCIAL, contiene la información correspondiente a la ejecución del CONTRATO DE DE OBRA N° 135 DE SEPTIEMBRE 16 DE 2021, suscrito entre la EMPRESA IBAGUERENA DE ACUEDUCTO Y ALCANTARILLADO IBAL S.A. E.S.P. OFICIAL y el CONSORCIO IBAL 2021, identificado con NIT N°. 901.519.304-1, en el plazo estimado a partir del acta de iniciación suscrita por las partes del 22 de noviembre de 2021, que es de cinco (5) meses, donde se orientaron los trabajos para realizar la obra con el siguiente objeto de contrato. “MEJORAMIENTO DEL SISTEMA DE RETROLAVADO DE FILTROS RAPIDOS Y EL CAMBIO DE LECHOS FILTRANTES EN LA PLANTA DE TRATAMIENTO DE AGUA POTABLE DE LA POLA N°2 EN LA EMPRESA IBAGUERENA DE ACUEDUCTO Y ALCANTARILLADO IBAL S.A. E.S.P. OFICIAL”
Las principales actividades que se realizarán son:

Durante el inicio de obra se realizaron actividades de reconocimiento en zonas de trabajo, así como definición de actividades a ejecutarse de acuerdo al cronograma de obra teniendo en cuenta la operación de la planta. Por otra parte se realizaron comités de obra para revisión de la construcción suministro y ejecución de todas las actividades del proyecto, aprovechando que durante la época se evidenciaba una ola invernal lo cual no permitía la intervención de los filtros puesto que minimizaba el suministro de agua para la comunidad ibaguereña. En esta etapa se realizaron socializaciones con los supervisores en los cuales se determinaron los esquemas para el funcionamiento del retro lavado en los 10 filtros e la panta, de igual manera se determinaron las zonas de campamento, zonas de construcción de caseta para sopladores y horarios de trabajo. Como finalidad de esta fase desde el día 22 de noviembre hasta el 28 de febrero puesto que en época decembrina y por la gran cantidad de población flotante se aumenta el consumo de agua y era imposible realizar la intervención en los filtros debido a que se disminuía el suministro de agua, este tiempo fue determinante para revisión, aclaración y aprobación de los esquemas para la correcta ejecución del contrato.

Una vez superada la fase una del proyecto se inician las actividades en obra descritas a continuación:

Se realiza la señalización y demarcación en todas las áreas a intervenir del proyecto.

Se procede a la intervención en el filtro #6 en el cual se procede a realizar la extracción del material filtrante (antracita, arena y gravas) para posteriormente ser lavado y seleccionado para su nueva instalación. Una vez realizados los trabajos de lavados en los falsos fondos, desinfecciones de paredes se procede a la instalación de las mallas difusoras en dicho filtro.



Se realiza el suministro e instalación de los sopladores y de la red principal de conducción a los filtros.

Se procede a la clasificación del material filtrante y lavado del mismo para realizar la instalación en el filtro #6. Se realizan pruebas del sistema de lavado de fluidificación con aire para mejorar el retro lavado de los filtros, arrojando las condiciones optimas para el proyecto. Estas pruebas se realizan frente al personal operativo de la planta y en la cual se les realiza una inducción para su correcta ejecución y operación .

Paralelamente se realizan las actividades de instalación de soplador y acometida eléctrica.

así mismo se realizan las intervención de otros filtros realizando las actividades de retiro de material filtrante de los compartimientos y su disposición en la cantera certificada.

Se realiza la instalación de las mallas difusoras en cada uno del los filtros intervenidos, posteriormente se realiza el suministro e instalación de los materiales filtrantes de gravas, arenas y antracita cada uno cumpliendo con los espesores y especificaciones suministradas por los diseños del IBAL. Una vez terminadas estas actividades se realizan las pruebas con el sistema de lavado de fluidificación con aire en presencia del personal operativo de la planta y cada uno de los filtros cumple con los objetivos del proyecto.



INFORME EJECUTIVO DEL CONTRATO DE OBRA N. 0135 DE 2021	
CONTRATO OBRA N°	135 DE 16 DE SEPTIEMBRE DE 2021
CONTRATISTA:	CONSORCIO IBAL 2021 R/L SONIA VIVIANA MONTOYA RIOS
OBJETO DEL CONTRATO DE PRESTACION DE SERVICIOS:	“MEJORAMIENTO DEL SISTEMA DE RETROLAVADO DE FILTROS RAPIDOS Y EL CAMBIO DE LECHOS FILTRANTES EN LA PLANTA DE TRATAMIENTO DE AGUA POTABLE DE LA POLA N°2 EN LA EMPRESA IBAGUERENA DE ACUEDUCTO Y ALCANTARILLADO IBAL S.A. E.S.P. OFICIAL”
CLASE DE CONTRATO:	OBRA
VALOR DEL CONTRATO DE PRESTACION DE SERVICIOS:	SETECIENTOS TREINTA Y TRES MILLONES NOVECIENTOS NOVENTA Y SEIS NOVECIENTOS VEINTITRES PESOS M/CTE \$ 733.996.923
MUNICIPIO	IBAGUÉ - TOLIMA
PLAZO DE EJECUCIÓN	CINCO (5) MESES
ACTA DE INICIACIÓN:	22 DE NOVIEMBRE DE 2021
FECHA DE TERMINACIÓN:	21 DE ABRIL DE 2022
VALOR ACTA PARCIAL 1	\$ 322.975.803
SUPERVISORES:	DILEY VANESSA BARRERO OLAYA ANDRES WALTERO ANGARITA



ESTADO GENERAL DEL CONTRATO DE OBRA

ACTA	MONTO	FECHA DE ACTA	PERIODO DE SUSPENSION	FECHA DE REINICIO	FECHA DE TERMINACION
INICIO	\$ 733.996.923	22/11/2021			21/04/2022
ACTA N.1	\$ 322.975.803	19/04/2022			

ACTAS REALIZADAS PARCIALES

ASPECTO FINANCIERO DEL CONTRATO DE OBRA. 0135 DE 16 DE SEPTIEMBRE DE 2021

BALANCE GENERAL CONTRATO DE OBRA

DESCRIPCION	FECHA	VALOR	ACTAS PARCIAL 1	SALDO
CONTRATO DE OBRA N° 135 - 2021	25/03/2022	\$ 733.996.923	\$322.975.803	\$411.021.120
			19/04/22	

RECURSOS DE MAQUINARIA EN OBRA

MAQUINARIA
VOLQUETA SENCILLA CAPACIDAD 8 M3
PLUMA ELECTRICA
TALADRO
CORTADORA



INFORME EJECUTIVO

ESTADO Y AVANCE FÍSICO DEL PROYECTO

Avance físico periodo:	44 %
Avance físico acumulado:	44 %

ESTADO Y AVANCE PRESUPUESTAL DEL PROYECTO

Inversión contratada	\$ 733.996.923
Porcentaje ejecutado en el período:	44 %

SISTEMA DE SEGURIDAD SOCIAL Y PARAFISCALES

Todo el personal que está laborando actualmente se encuentra afiliado al Sistema de Seguridad Social (Salud, Pensión, ARP) y Parafiscales.

CONTROL TÉCNICO

Se realizó el recorrido por la zona de los filtros de la planta N°2 para verificar el estado de avance de las obras y se pudo determinar lo siguiente:

- Acondicionamiento de la zona de trabajo, cerramiento.
- El material filtrante (arena y antracita) y grava de soporte fueron retirados del filtro N°6 y se clasificó con tamices según su tamaño, este fue empacado en sacos de fibra para su posterior reinstalación.
- Se removieron unas viguetas prefabricadas del falso fondo para verificar si había material filtrante debajo y lo único que se encontró fue lodo, el cual se evacuó con chorros de agua a presión.
- De las caras internas de los muros del filtro se removieron todas las algas que estaban adheridas a ellos, se lavaron una solución de hipoclorito de sodio al 2.5% es decir, 25.000 ppm y con ello se realizó la debida desinfección de la unidad de filtración.
- Se encuentra instalada la malla difusora de aire dentro de los filtros N°6, 5 y 7 con su respectiva válvula de 3" de diámetro tipo wafer.
- Después de lavar los muros para remover toda la materia orgánica adherida, se procedió a aplicar la pintura epóxica de color gris.
- Se realiza instalación de material filtrante gravas, arena y antracita en cada uno de los filtros intervenidos.
- Se inició la construcción de la caseta en mampostería, para instalar ahí dentro los sopladores y los tableros eléctricos.
- Se instalaron los sopladores y los tableros eléctricos.



- Se instaló la acometida eléctrica para energizar los sopladores.
- Se inició la intervención del filtro N° 5, con la extracción del material filtrante (arena y antracita) y la grava de soporte. Este material de manera inmediata se está cargando en una volqueta y se está disponiendo en una escombrera certificada.

OBSERVACIONES

- 1- El contratista realiza continuamente el control técnico, administrativo y contractual, verificando el cumplimiento de las obligaciones contractuales y realizando las observaciones necesarias cuando ha sido necesario y requerido.
- 2- Se revisó todo lo concerniente en seguridad industrial y se evidencia la entrega del PEGMA a Unidad de Gestión Ambiental.
- 3- Se realizó comité de obra en donde se aclaraban, supervisaban y evaluaban condiciones a realizar.
- 4- Se realizan algunas modificaciones en la implementación de la red principal de aire de acuerdo con las especificaciones expuestas en el presupuesto inicial, instalando una de mayor capacidad, pero con el fin de mejorar el sistema de aire, así mismo se instalan válvulas mariposa tipo waffer de 3". De igual forma en presupuesto inicial se especifican unas medidas de los filtros mucho menores a lo que realmente existen. Con el fin de mejorar la funcionalidad de las mallas difusoras los sopladores de aire se especificarán para áreas filtrantes mucho mas grandes, es decir de 32 metros cuadrados aproximadamente.
- 5- Se realiza la instalación del material filtrante en donde el contratista garantiza la calidad y certificación de cada uno de estos.

CONCLUSIONES Y RECOMENDACIONES FINALES.

- Se utilizan todos los equipos necesarios para la correcta ejecución del contrato de obra.
- Se tienen en cuenta todas las medidas de seguridad para los trabajadores y personas ajenas al trabajo, con el fin de evitar accidentes.
- Se llevan a cabo las actividades contratadas.
- Se está cumpliendo con el objeto del contrato de obra.



- Se capacitarán a los operadores de planta para que puedan operar correctamente el sistema de fluidificación del material filtrante en proceso de retrolavado de los filtros.
- Se realizan pruebas de aire a la malla difusora del filtro 6 las cuales cumplen con las expectativas de funcionamiento.
- A la fecha se han instalado dos (2) sopladores, dos (2) tableros eléctricos, una acometida eléctrica a 220 voltios, trifásica, la red de transporte de aire de 3” en PVC sanitario de trabajo pesado. Una (1) malla difusora de aire con su respectiva válvula mariposa tipo wafer de entrada de aire, en el filtro #6.
- Se debe anexar las fichas técnicas de todos los equipos suministrados, así como los manuales de operación de los mismos.

REGISTRO FOTOGRAFICO



ACONDICIONAMIENTO DE LA ZONA DE TRABAJO – CERRAMIENTO Y SEÑALIZACIÓN

Se realiza el cerramiento en todas las zonas de trabajo, cumpliendo con los estándares de seguridad en el trabajo.



RETIRO DEL MATERIAL FILTRANTE DE LOS COMPARTIMIENTOS #6 Y #5

INSTALACIÓN DEL MATERIAL DEL FILTRO ANTIGUO USADO COMO PILOTO Y AL CUAL SE LE VA REINSTALAR EL MISMO MATERIAL FILTRANTE POR ESTAR ESTE RECIENTE EN SU CAMBIO

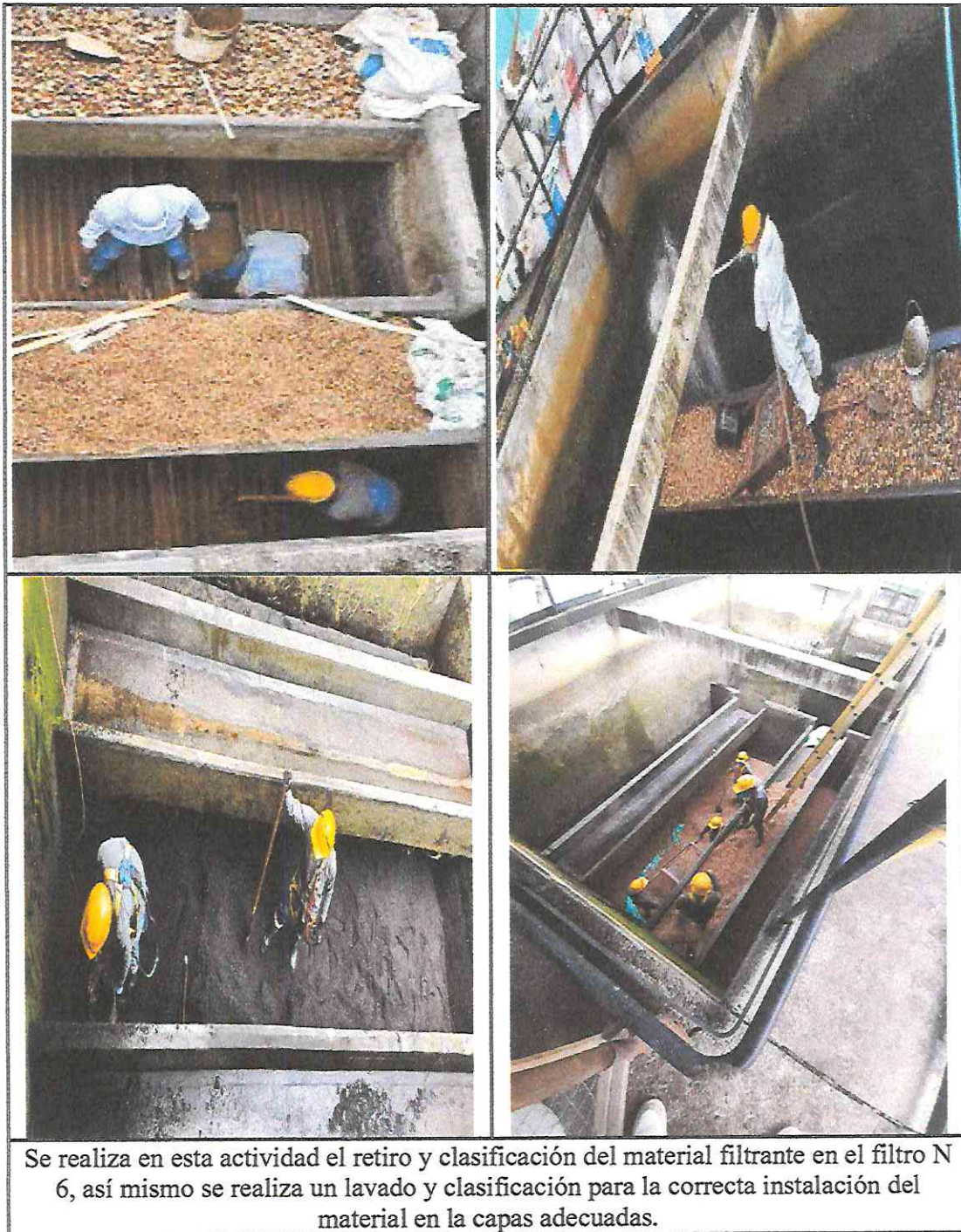

INSTALACIÓN GRAVAS PARA FILTRO (INCLUYE MATERIALES Y DISPOSICIÓN EN OBRA)



**INSTALACIÓN ARENAS PARA FILTRO(INCLUYE MATERIALES Y
DISPOSICIÓN EN OBRA)**

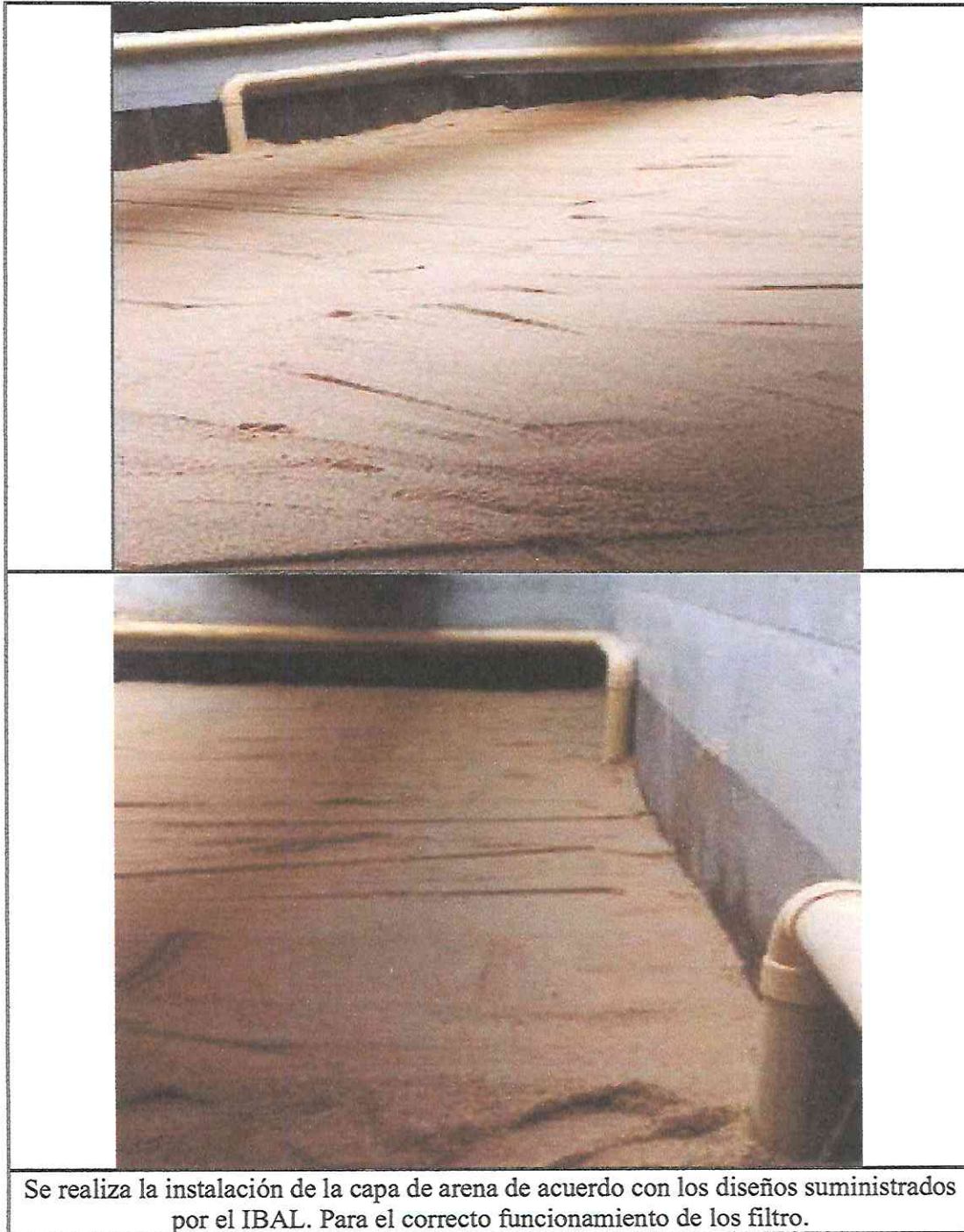

INSTALACIÓN ANTRACITA PARA FILTRO (INCLUYE MATERIALES Y DISPOSICIÓN EN OBRA)



Se realiza la instalación de antracita en los filtros con su respectiva nivelada

INSTALACIÓN DE SOPLADOR Y ACOMETIDA ELÉCTRICA

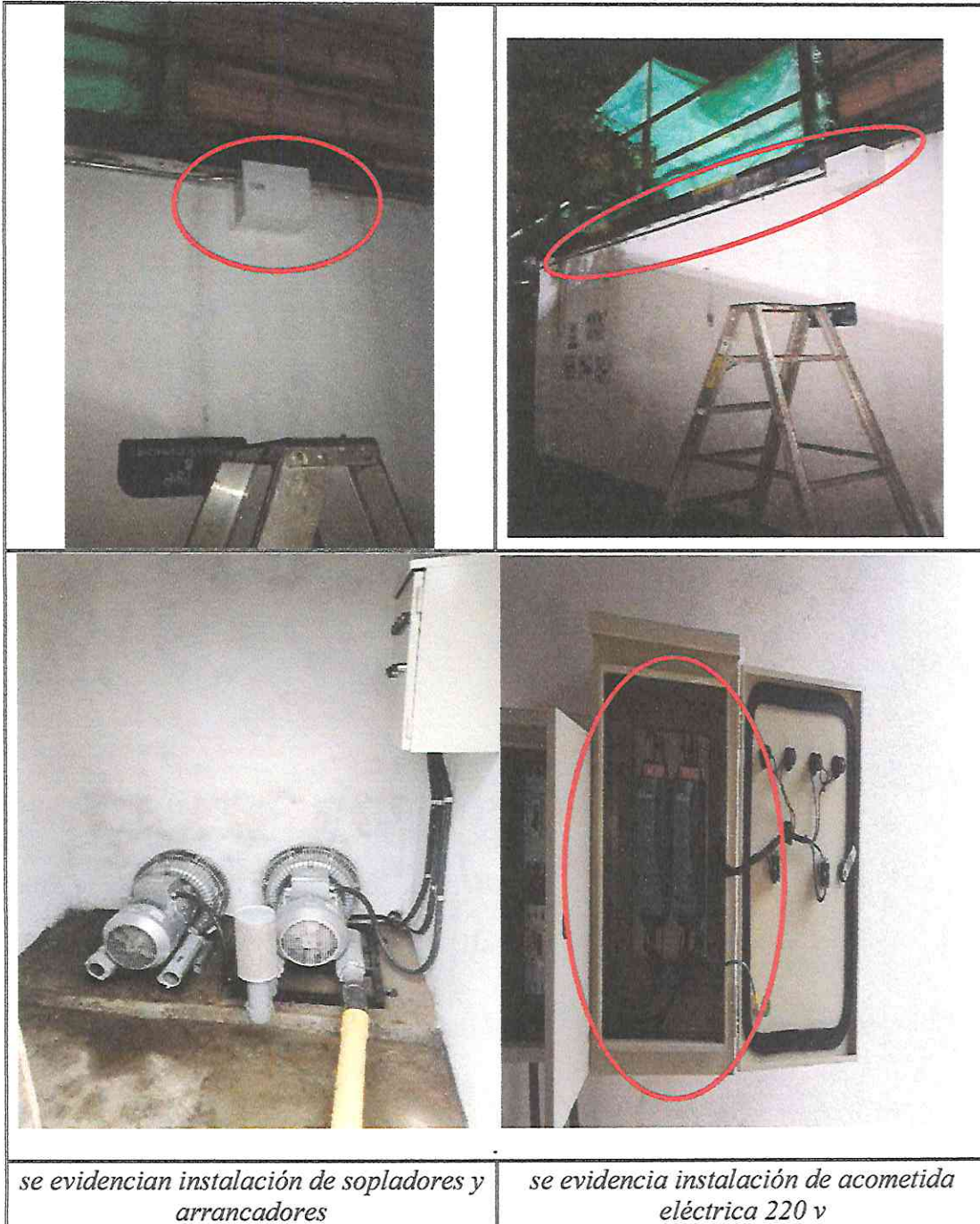

INSTALACIÓN DE MALLA DIFUSORA DE AIRE Y SUMINISTRO Y TRANSPORTE DE MALLAS DIFUSORAS DE AIRE DE 4.20*4.90MT INCLUYE ACCESORIOS PARA SU CORRECTO FUNCIONAMIENTO E INSTALACIÓN; VÁLVULAS MARIPOSA DE 2" DE ENTRADA DE AIRE A MALLAS DIFUSORAS INCLUYE (VÁLVULA MARIPOSA TIPO WAFFER 2" DE DIÁMETRO)



SE REALIZA LA INSTALACIÓN DE LA MALLA DIFUSORA DE AIRE EN EL FILTRO N. 6, REALIZANDO LOS ANCLAJES DE LAS TUBERIAS A LAS PAREDES EN CONCRETO CON ABARAZADERAS DE AULIMIO ASÍ MISMO COMO CORTE E INSTALACION DE ACCESORIOS PARA LA CORRECTA EJECUCION

**SUMINISTRO, INSTALACIÓN Y PUESTA EN MARCHA DE SOPLADOR ,
INCLUYE ARRANCADOR Y ACOMETIDA DE TRANSPORTE DE AIRE Y
DISPOSICIÓN EN OBRA**



**ACTIVIDADES COMPLEMENTARIAS EJECUTAS PARA PODER LLEVAR
ACABO LAS PROPUESTAS EN EL CONTRATO.**



Se realiza desinstalación de viguetas prefabricadas en los falsos fondos de los filtros con el fin de realizar el lavado de lodo acumulado debajo de ellas, este lavado se realiza manualmente y con mangueras a presión, así mismo se realiza la desinfección de los muros con una solución de hipoclorito de sodio de 25.000 partes por millón de concentración.

Como se evidencia en el registro fotográfico y en la descripción de las ejecución y suministro de las actividades del proyecto se constata que se da cumplimiento a la normatividad y/o exigencia del contrato.

VIVIANA M.
CONSORCIO IBAL 2021
NIT: 901.519.304-1
R/L SONIA VIVIANA MONTOYA RIOS



CONSORCIO IBAL 2021
 NIT 901.519.304-1
 CR 4 11 40 OF 903 ED FLORO SAAVEDRA
 Tel: (310) 2269817
 Ibagué - Colombia
 consorcioibal@gmail.com



Factura electrónica de venta
No. FEV-4

Señores EMPRESA IBAGUERENA DE ACUEDUCTO Y ALCANTARILLADO IBAL S.A E.S.P OFICIAL
NIT 800.089.809-6 **Teléfono** (608) 2708103
Dirección Carrera 5 No. 41 - 16 Edificio F - 25 LOCAL 202 **Ciudad** Ibagué - Colombia

Fecha y hora Factura
Generación 25/04/2022, 11:19
Expedición 25/04/2022, 11:19
Vencimiento 30/04/2022

Ítem	Descripción	Cantidad	Vr. Total	Vr. Unitario	Valor desc.	Vr. Bruto
1	OBRAS PRELIMINARES E INSTALACION	1.00	65,622,856.00	65,622,856.00	0.00	65,622,856.00
2	AIU 25 %	1.00	16,405,714.00	16,405,714.00	0.00	16,405,714.00

Total ítems: 2

Valor en Letras:

Ochenta y dos millones veintiocho mil quinientos setenta pesos m/cte

Condiciones de Pago:

Pago a crédito - Cuota No. 001 vence el 2022-04-30 por \$ 82,028,570.00

Observaciones:

ACTA PARCIAL No. 1

CONTRATO DE OBRA N° 0135 DEL 16 DE SEPTIEMBRE DE 2021.

OBJETO: "CONTRATAR EL MEJORAMIENTO DEL SISTEMA DE RETROLAVADO DE LOS FILTROS RAPIDOS Y EL CAMBIO DE LECHOS FILTRANTES EN LA PLANTA DE TRATAMIENTO DE AGUA POTABLE DE LA POLA No. 2, EN LA EMPRESA IBAGUERENA DE ACUEDUCTO Y ALCANTARILLADO IBAL S.A. E.S.P. OFICIAL."

Total Bruto	82,028,570.00
Total a Pagar	82,028,570.00

A esta factura de venta aplican las normas relativas a la letra de cambio (artículo 5 Ley 1231 de 2008). Con esta el Comprador declara haber recibido real y materialmente las mercancías o prestación de servicios descritos en este título - Valor. Número Autorización 18764017824721 aprobado en 20210909 prefijo FEV desde el número 1 al 500 Vigencia: 12 Meses

Responsable de IVA - Actividad Económica 4290 Construcción de otras obras de ingeniería civil Tarifa
 CUFE: 99d468c0c67dd0e123f7bffd301d25f8e357259cf45ab705c0842937f1fd2df232c7192e46b3443c7d40cfbd78dd61

Elaborado por software Siglo Nube y enviado electrónicamente por proveedor tecnológico Siglo. Siglo S.A.S NIT: 830.048.145-8



CONSORCIO IBAL 2021
 NIT 901.519.304-1
 CR 4 11 40 OF 903 ED FLORO SAAVEDRA
 Tel: (310) 2269817
 Ibagué - Colombia
 consorcioibal@gmail.com



Factura electrónica de venta
 No. FEV-5

Señores EMPRESA IBAGUEREÑA DE ACUEDUCTO Y ALCANTARILLADO IBAL S.A E.S.P
 OFICIAL
 NIT 800.089.809-6 Teléfono (608) 2708103
 Dirección Carrera 5 No. 41 - 16 Edificio F - 25 LOCAL 202 Ciudad Ibagué - Colombia

Fecha y hora Factura
 Generación 25/04/2022, 11:30
 Expedición 25/04/2022, 11:30
 Vencimiento 30/04/2022

Ítem	Descripción	Cantidad	Vr. Total	Vr. Unitario	Valor desc.	Vr. Bruto
1	SOPLADOR 16,9 HP - 220/440 UVAC - 78 DB - (VELOCIDAD 3.530 RPM)rico	2.00	206,306,333.16	86,683,333.26	0.00	173,366,666.52
2	MALLA DIFUSORA DE AIRE DE 4,20 X 4,90 MT INCLUYE ACCESORIOS	3.00	34,640,899.85	9,703,333.29	0.00	29,109,999.87

Total items: 2

Valor en Letras:

Doscientos cuarenta millones novecientos cuarenta y siete mil doscientos treinta y tres pesos m/cte con un cent.

Condiciones de Pago:

Pago a crédito - Cuota No. 001 vence el 2022-04-30 por \$ 240,947,233.01

Observaciones:

ACTA PARCIAL No. 1.

CONTRATO DE OBRA N° 0135 DEL 16 DE SEPTIEMBRE DE 2021.

OBJETO: "CONTRATAR EL MEJORAMIENTO DEL SISTEMA DERETROLAVADODELOS FILTROS RAPIDOS Y EL CAMBIO DE LECHOS FILTRANTES EN LA PLANTA DE TRATAMIENTO DE AGUA POTABLE DE LA POLA No. 2, EN LA EMPRESA IBAGUEREÑA DE ACUEDUCTO Y ALCANTARILLADO IBAL S.A.E.S.P.OFICIAL."

A esta factura de venta aplican las normas relativas a la letra de cambio (artículo 5 Ley 1231 de 2008). Con esta el Comprador declara haber recibido real y materialmente las mercancías o prestación de servicios descritos en este título - Valor. Número Autorización 18764017824721 aprobado en 20210909 prefijo FEV desde el número 1 al 500 Vigencia: 12 Meses

Responsable de IVA - Actividad Económica 4290 Construcción de otras obras de ingeniería civil Tarifa
 CUFE: cce5c728ad9c07ae28b7c35ff8f06e4afefa1c4aebff1490938f4e2e8e96eca27a59fe6b869ec35220a3abd9820d787



ORDEN DE COMPRA
SISTEMA INTEGRADO DE GESTIÓN

CODIGO : AF-R-204

FECHA VIGENCIA : 2016-11-09

VERSION : 01

Página : 1 de 1

Fecha del proceso: 01/04/2022

Contrato :

Proveedor: [901519304] CONSORCIO IBAL 2021 Nit: 901519304
Direccion: CR. 4 No.11-40 OF 903 ED FLORO
Telefono: 3102269817 Ciudad: IBAGUE

Comprador: ERIKA MELLISA PALMA HUERTAS
52905413
Orden de Compra: 20220168

REFERENCIA	DESCRIPCION	%IVA	LOCAL	U.M	CANTIDAD	VR.UNITARIO	IVA	VR.TOTAL
2082541	SOPLADOR 16.9 HP -220/440	0	B03	UNIDAD	2.00	86,683,333.2632,939,666.64		206,306,333.16
2082542	MALLA DIFUSORA DE AIRE DE 4.20X 4.90	0	B03	UNIDAD	3.00	9,703,333.29 5,530,899.98		34,640,899.85

OBSERVACION :

SUB- TOTAL

202,476,666.39

VALOR IVA

38,470,566.62

TOTAL

240,947,233.01

JAIME EDUARDO ORTIZ
PROFESIONAL EN BIENES
ELABORADO POR

APROBADO POR
RECIBIDO POR



ENTRADA POR COMPRAS
SISTEMA INTEGRADO DE GESTIÓN

CODIGO : AF-R-205
FECHA VIGENCIA : 2016-11-09
VERSION : 05
Página : 1 de 1

Fecha del proceso: 25/04/2022

Numero: 20220078

Proveedor: [901519304] CONSORCIO IBAL Direccion: CR. 4 No.11-40 OF 903 ED FLORO Telefono: 3102269817	Nit: 901519304 Ciudad: IBAGUE	Comprador: ERIKA MELISSA PALMA HUERTAS Orden de Compra: 20220168
--	----------------------------------	---

REFERENCIA	DESCRIPCION	LOCAL	U.M	CANTIDAD	VR.UNITARIO	VALOR TOTAL IV INCLUIDO
2082541	SOPLADOR 16.9 HP -220/440	B03	UNIDAD	2.00	103,153,166.58	206,306,333.16
2082542	MALLA DIFUSORA DE AIRE DE 4.20X	B03	UNIDAD	3.00	11,546,966.61	34,640,899.85
TOTAL						240,947,233.01

OBSERVACION :
FACTURA ELECTRONICA DE VENTA N° FEV-5

JAIME EDUARDO ORTIZ NARANJO
PROFESIONAL EN BIENES E

Elaboro:

Reviso:

Aprobo: