

DOCUMENTOS ACTA FINAL CONT 53-21 ACTIVA GRUPO L&M SAS



De <dolly.camacho@ibal.gov.co>
Destinatario <sgeneral@ibal.gov.co>
Fecha 2022-03-02 16:04

 DOCUMENTOS ACTA FINAL CONT 56-21 ACTIVA GRUPO LYM SAS.pdf (~6,1 MB)

ADJUNTO DOCUMENTOS DEL ASUNTO PARA TRÁMITE PERTINENTE

	SOPORTES DOCUMENTALES PARA TRAMITE DE CUENTA	CÓDIGO: GJ-R-050
		FECHA VIGENCIA: 2016-10-12
	SISTEMA INTEGRADO DE GESTIÓN	VERSIÓN: 02
		Página 1 de 1

Ibagué, febrero 8 de 2022

Doctora
OLGA LUCIA LIEVANO RODRIGUEZ
 Secretaria General
IBAL SA ESP
 Ibagué

R. D. D. C.
 23-02-22
 10:45

**REF: ENVIO SOPORTES PARA TRAMITE DE CUENTA DEL CONTRATO N°
053 de ABRIL 27 DE 2021**

Cordial Saludo:

Por medio de la presente me dirijo a usted con el fin de allegarle los soportes documentales originales para que obren dentro de la carpeta del archivo de gestión de la secretaria general, así como también las copias de los documentos que son requeridos por la oficina de contabilidad para el respectivo tramite de cuenta, para lo cual me permito relacionar al detalle los documentos que adjunto, de la siguiente manera:

DOCUMENTOS FINAL

- Facturas de venta electrónica No. 56 y 57 Original y dos copias.
- Acta final en original y dos copias
- Informe de actividades del contratista original.
- Soporte de pago de seguridad social dos copias.
- Oficio soportes documentales.
- Ficha técnica de evaluación y revaluación dos copias
- Certificado de disponibilidad presupuestal (CDP) dos copias
- Registro presupuestal (RP) dos copias

Atentamente,

OSCAR ANDRÉS GUTIERREZ RAMIREZ

Secretario Administrativo



	SOPORTES DOCUMENTALES PARA TRAMITE DE CUENTA	CÓDIGO: GJ-R-050
		FECHA VIGENCIA: 2016-10-12
	SISTEMA INTEGRADO DE GESTIÓN	VERSIÓN: 02
		Página 1 de 1

Ibagué, febrero 8 de 2022

Doctora
OLGA LUCIA LIEVANO RODRIGUEZ
 Secretaria General
IBAL SA ESP
 Ibagué

**REF: ENVIO SOPORTES PARA TRAMITE DE CUENTA DEL CONTRATO N°
053 de ABRIL 27 DE 2021**

Cordial Saludo:

Por medio de la presente me dirijo a usted con el fin de allegarle los soportes documentales originales para que obren dentro de la carpeta del archivo de gestión de la secretaria general, así como también las copias de los documentos que son requeridos por la oficina de contabilidad para el respectivo tramite de cuenta, para lo cual me permito relacionar al detalle los documentos que adjunto, de la siguiente manera:

DOCUMENTOS FINAL

- Facturas de venta electrónica No. 56 y 57 Original y dos copias.
- Acta final en original y dos copias
- Informe de actividades del contratista original.
- Soporte de pago de seguridad social dos copias.
- Oficio soportes documentales.
- Ficha técnica de evaluación y revaluación dos copias
- Certificado de disponibilidad presupuestal (CDP) dos copias
- Registro presupuestal (RP) dos copias

Atentamente,



OSCAR ANDRES GUTIERREZ RAMIREZ

Secretario Administrativo

	ACTA FINAL DE ENTREGA Y RECIBO A SATISFACCIÓN SISTEMA INTEGRADO DE GESTIÓN	CÓDIGO: GJ-R-055
		FECHA VIGENCIA: 2022-01-12
		VERSIÓN: 07
		Página 1 de 3

Contrato No.	053 de abril 27 de 2021
Objeto	CONTRATAR EL SERVICIO DE LOGISTICA, SUMINISTRO, CATERING Y TRANSPORTE PARA EVENTOS DEL IBAL SA ESP
Valor total	DOSCIENTOS MILLONES DE PESOS MONEDA CORRIENTE (\$200.000.000)
Contratista	ACTIVA GRUPO L & M SAS
Supervisor	OSCAR ANDRES GUTIERREZ RAMIREZ
Fecha de Inicio	28 DE MAYO DE 2021
Fecha de terminación	31 DE ENERO DE 2022
Plazo de Ejecución	9 meses y 20 días

FECHA DE ELABORACIÓN DEL ACTA FINAL	Año	Mes	Día
	2022	02	08

En la ciudad de Ibagué, en la fecha antes indicada, contratista y supervisor suscriben la presente Acta Final de Entrega y Recibo a Satisfacción del contrato antes identificado, para completar y soportar los trámites necesarios para su correspondiente pago.

Periodo informado	Noviembre 1 de 2021 a enero 31 de 2022
Informe de las actividades desarrolladas y avaladas por el supervisor	Aquiler de sonido, generadores eléctricos, tarimas, carpa hangar, televisor, pantalla, botella de agua de 300 ml, bebida gaseosa 250 ml, refrigerios, desayunos, almuerzos

Se anexa informe con evidencia fotográfica

Nota 1: En el caso de los contratos de servicio y suministro y los demás a los que aplique este registro y que tengan clasificador CPC, deberán diligenciar las siguientes tablas:

Evidencias de la ejecución del contrato	ITEM	DETALLE DEL BIEN	CÓDIGO	CPC DESCRIPCIÓN	CANTIDAD	VALOR UNITARIO	VALOR SOLICITADO PRESUPUESTALMENTE	VALOR ACTA	SALDO PRESUPUESTAL
	1	Servicios de logística y catering	63391	Servicios de alojamiento, servicios de comidas y bebidas servicios de transporte	1	70.309.385	70.309.385	70.308.155	1.230
	VALOR PRESENTE ACTA							\$ 70.308.155	1.230

	ACTA FINAL DE ENTREGA Y RECIBO A SATISFACCIÓN SISTEMA INTEGRADO DE GESTIÓN	CÓDIGO: GJ-R-055
		FECHA VIGENCIA: 2022-01-12
		VERSIÓN: 07
		Página 2 de 3

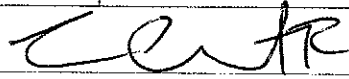
ESTADO DE CUENTA	
Valor Contrato	DOSCIENTOS MILLONES DE PESOS MONEDA CORRIENTE (\$200.000.000)
Valor Acta No. 01	OCHENTA Y DOS MILLONES CIENTO CUARENTA Y SIETE MIL QUINIENTOS OCHENTA PESOS MONEDA CORRIENTE (\$82.147.580)
Valor Acta No. 02	CUARENTA Y SIETE MILLONES QUINIENTOS CUARENTA Y TRES MIL TREINTA Y CINCO PESOS MONEDA CORRIENTE (\$47.543.035)
Valor Acta Final	SETENTA MILLONES TRESCIENTOS OCHO MIL CIENTO CINCUENTA Y CINCO PESOS MONEDA CORRIENTE (\$70.308.155)
Valor Sin Ejecutar a Reintegrar	MIL DOSCIENTOS TREINTA PESOS MONEDA CORRIENTE (\$1.230)
APORTES AL SISTEMA DE SEGURIDAD SOCIAL	
PERSONA JURIDICA	
El contratista presentó certificación suscrita por el revisor fiscal o el representante legal acreditando que se encuentra a paz y salvo en el pago de aportes al Sistema de Seguridad Social Integral y pagos de parafiscales a que hubiere lugar.	
APORTA CERTIFICACION REPRESENTANTE LEGAL	SI <input type="checkbox"/> <input type="checkbox"/>
APORTA CERTIFICACION REVISOR FISCAL (En caso de aportar certificación del revisor fiscal deberá adjuntar con ella, copia de la tarjeta profesional y certificado de antecedentes)	SI <input type="checkbox"/> NO <input type="checkbox"/>
Hasta:	ARL \$ 0
ANEXOS:	
Marque con x	
Recibo de pago de seguridad social	
Copias planillas de aporte	
Firma	
Nombre	ACTIVA GRUPO L & M SAS - NELSON ARIEL RUGE AGUILERA OSCAR ANDRES GUTIERREZ RAMIREZ
	Contratista Supervisor
V° Profesional Salud Ocupacional IBAL	CLAUDIA COMBITA ZAMBRANO 

CONTRATO DE PRESTACION DE SERVICIOS 053 de ABRIL 27 DE 2021 Y ADICION D
DICIMEBRE 16 DE 2021

PRIMER INFORME DE ACTIVIDADES DE NOVIEMBRE 1 DE 2021 A ENERO 24 DE 202

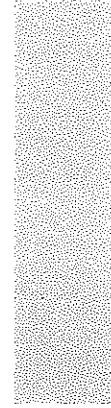
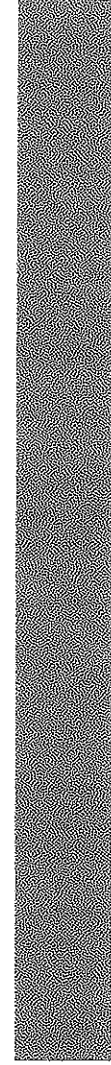

ACTIVA

Grupo I & m S.A.S.

INFORME DE ACTIVIDADES

Operador Logístico: Activa grupo I & m S.A.S.

Nit. 901.157.416 -3

Representante legal: NELSON ARIEL RUGE AGUILERA

Cedula: 79.785.302

A continuación se anexan las evidencias de los eventos realizados, en el periodo de noviembre 1 de 2021 a enero 31 de 2022

Datos Operador Logístico

ACTIVA

Grupo I & m S.A.S.

“CONTRATAR EL SERVICIO DE LOGISTICA , SUMINISTRO,
CATERING Y TRANSPORTE PARA EVENTOS DEL IBAL SA ESP

OBJETO DEL CONTRATO

SONIDO CON CAPACIDAD DE 50 A 300 PERSONAS

Sonido array QSC.

Se efectuó el alquiler de 3 sonidos para 50 a 300 personas utilizado en los diferentes eventos efectuados por el IBAL SA ESP en el periodo de ejecución de noviembre 1 de 2021 a enero 31 de 2022

VºBº del supervisor



SONIDO DE 50 A 300 PERSONAS

ACTIVA

Grupo I & m S.A.S.

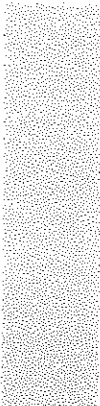
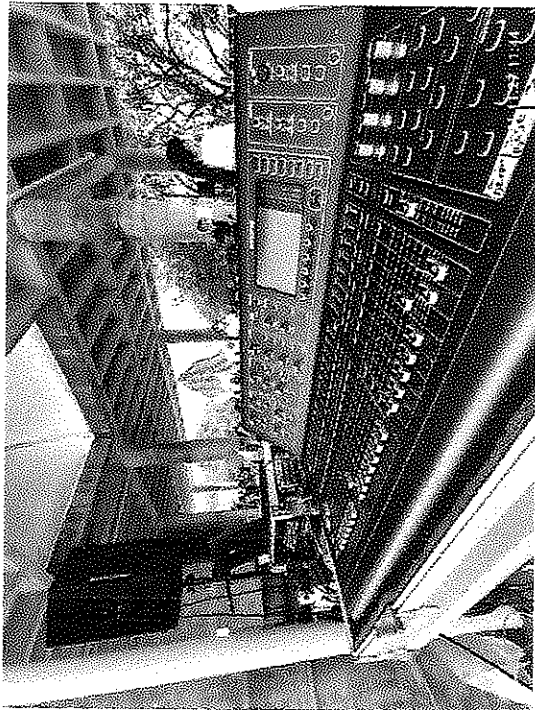
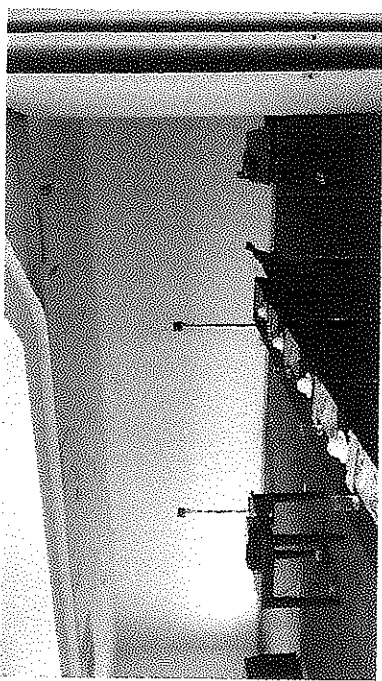
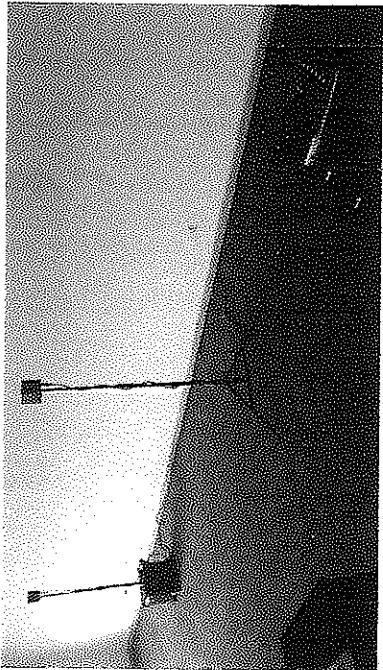

SONIDO DE 50 A 300 PERSONAS

ACTIVA
Grupo I & m S.A.S.



GENERADORES ELECTRICOS

Planta eléctrica de 50 kva

Se efectuó el alquiler de 3 plantas eléctricas para ser utilizadas en los diferentes eventos efectuados por el IBAL SA ESP en el periodo de ejecución de noviembre 1 de 2021 a enero 31 de 2022

VºBº del supervisor



GENERADORES ELECTRICOS PLANTA 50 KVA

ACTIVA

Grupo I & m S.A.S.

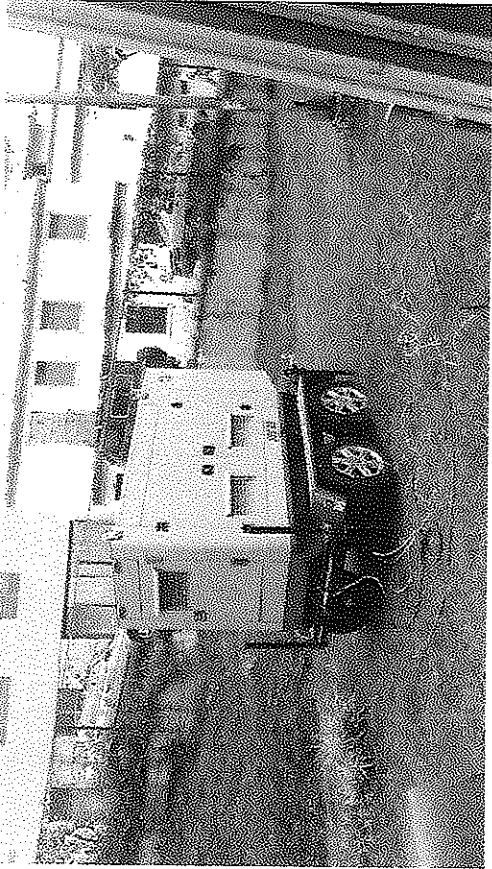
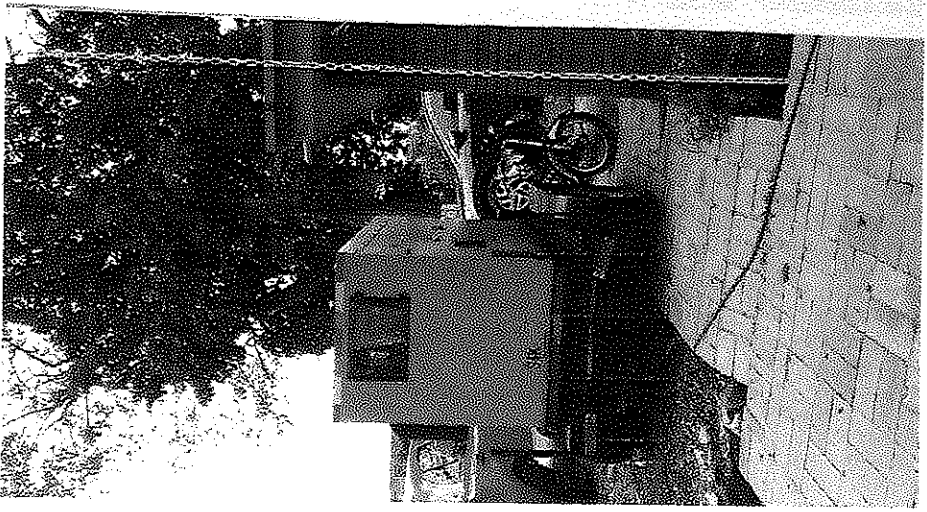
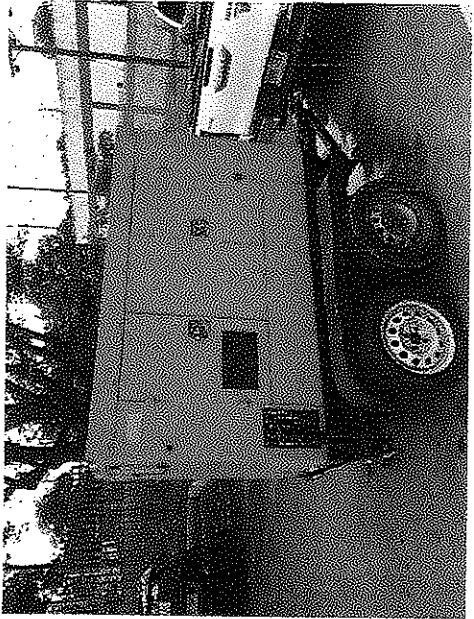

GENERADORES ELECTRICOS PLANTA 50 KVA

ACTIVA
Grupo I & m S.A.S.

TARIMA

Módulos de 1.22x1.22 mts, altura ,90cms piso antideslizante

Se efectuó el alquiler de 115 Módulos de tarima de tamaño 1.22x1.22 mts, altura ,90cms piso antideslizante, para ser utilizadas en los diferentes eventos efectuados por el IBAL SA ESP en el periodo de ejecución de noviembre 1 de 2021 a enero 31 de 2022

V°B° del supervisor



TARIMA

1

2

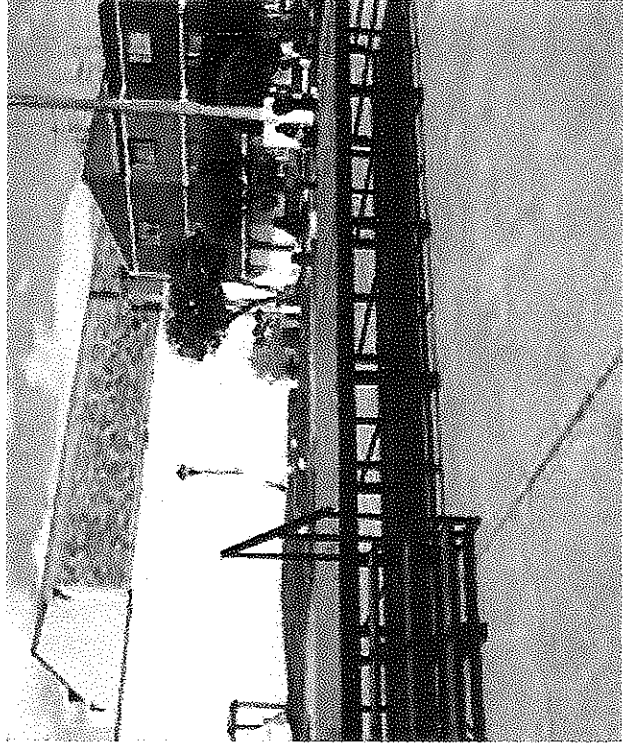
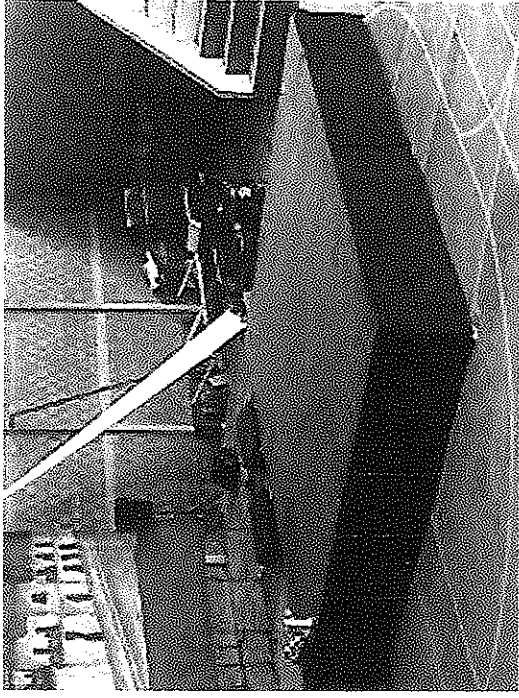

TARIMA

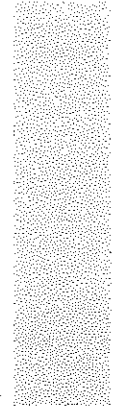



CARPA TIPO HANGAR

12 mts x 6 mts de Largo valor por día

Se efectuó el alquiler de 2 carpas tipo hangar para ser utilizadas en los diferentes eventos efectuados por el IBAL SA ESP en el periodo de ejecución de noviembre 1 de 2021 a enero 31 de 2022

VºBº del supervisor



CARPA TIPO HANGAR

ACTIVA

Grupo I & m S.A.S.

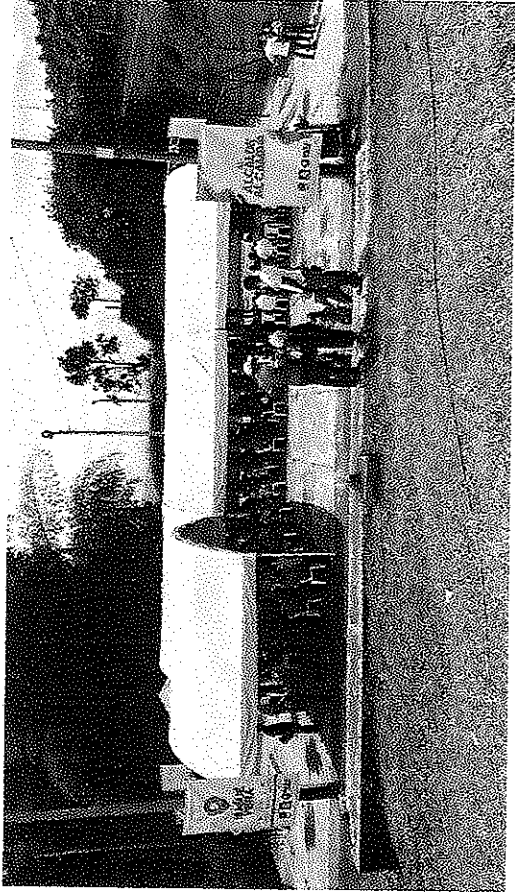

CARPA TIPO HANGAR

AUDIOVISUALES

Televisor con soporte

Se efectuó el alquiler de 4 dos televisores con soporte para ser utilizado en un evento efectuado por el IBAL SA ESP en el periodo de ejecución de noviembre 1 de 2021 a enero 31 de 2022

VºBº del supervisor 

TELEVISOR CON SOPORTE

ACTIVA

Grupo I & m S.A.S.

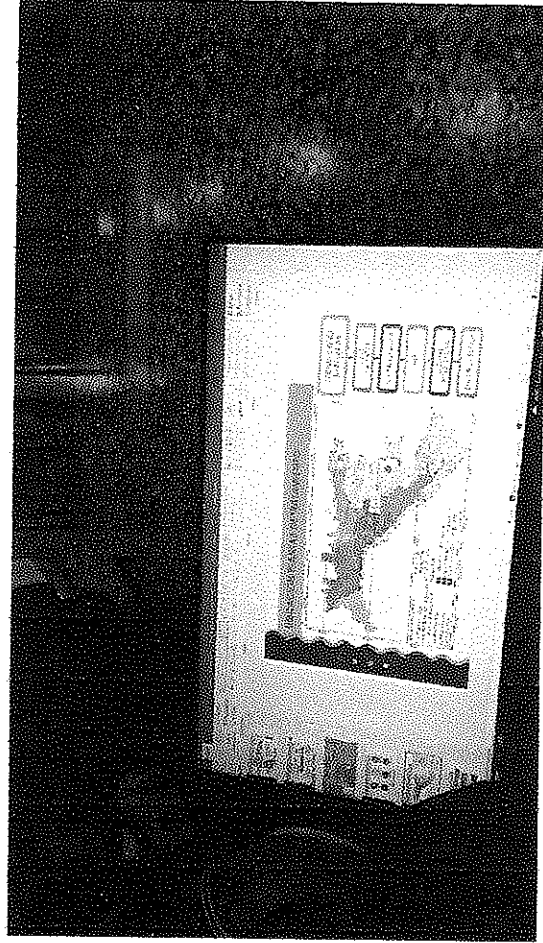

TELEVISOR CON SOPORTE

ACTIVA
Grupo I & m S.A.S.

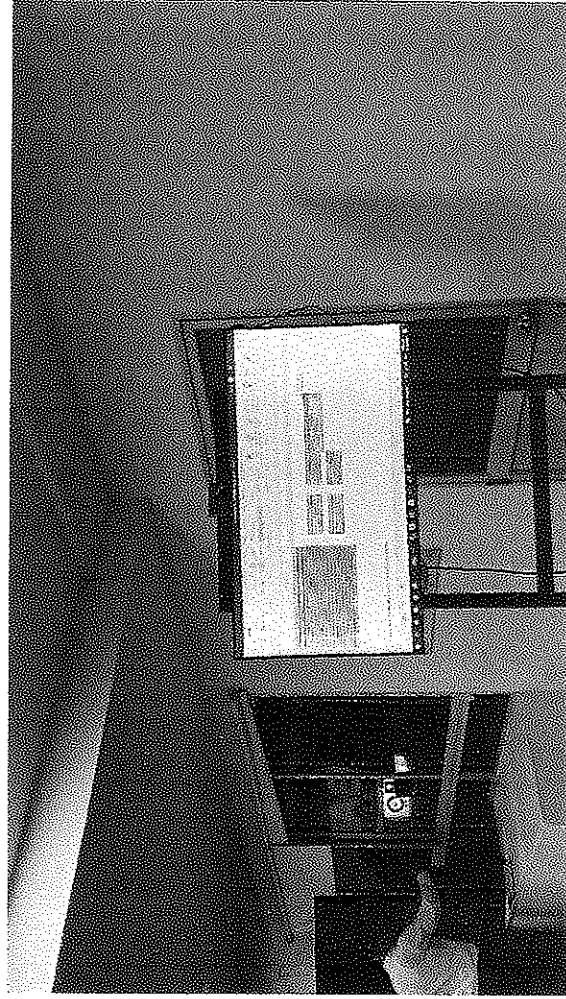
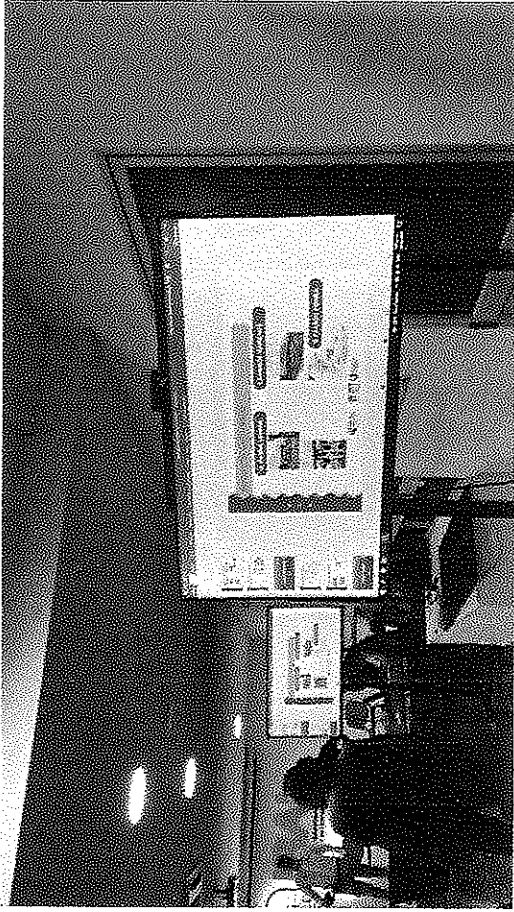

TELEVISOR CON SOPORTE

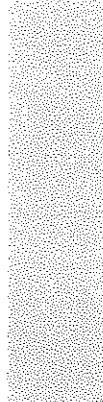

ACTIVA
Grupo I & m S.A.S.

AUDIOVISUALES

PANTALLA

Pantalla Led Pich 3.9 módulo 1 x 0,50 medida máxima 8 x 3 (96 módulos)

Se efectuó el alquiler de 200 módulos de pantalla para ser utilizadas en los diferentes eventos efectuados por el IBAL SA ESP en el periodo de ejecución de noviembre 1 de 2021 a enero 31 de 2022

VºBº del supervisor  _____



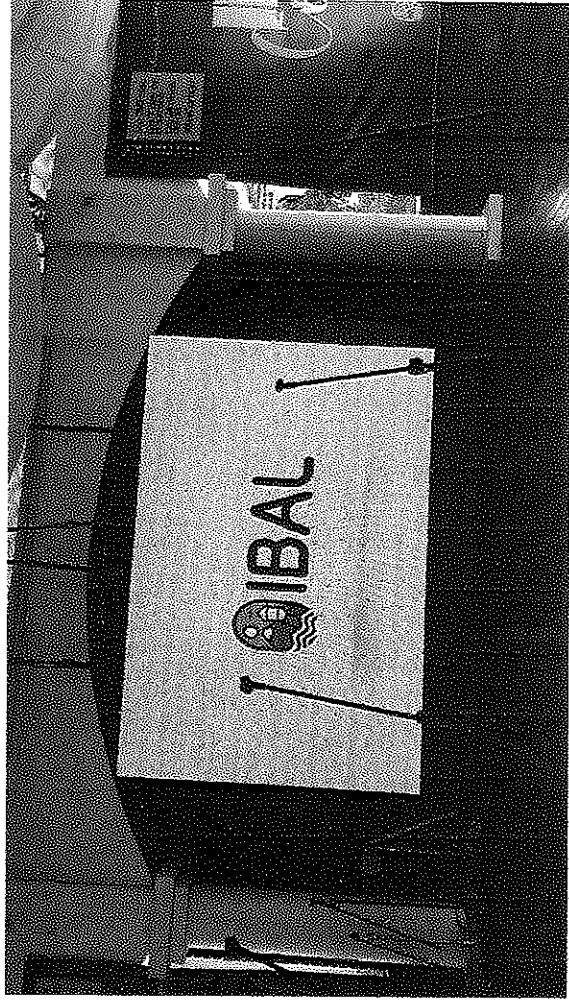

PANTALLA

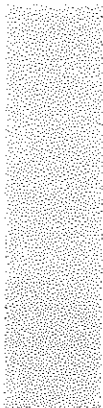

ACTIVA

Grupo I & m S.A.S.

()

()

SALON PARA EVENTOS

Capacidad máxima 300 personas

Se efectuó el alquiler de 2 salones para ser utilizadas en los diferentes eventos efectuados por el IBAL SA ESP en el periodo de ejecución de noviembre 1 de 2021 a enero 31 de 2022

V°B° del supervisor



SALON PARA EVENTOS

ACTIVA

Grupo I & m S.A.S.

2

3

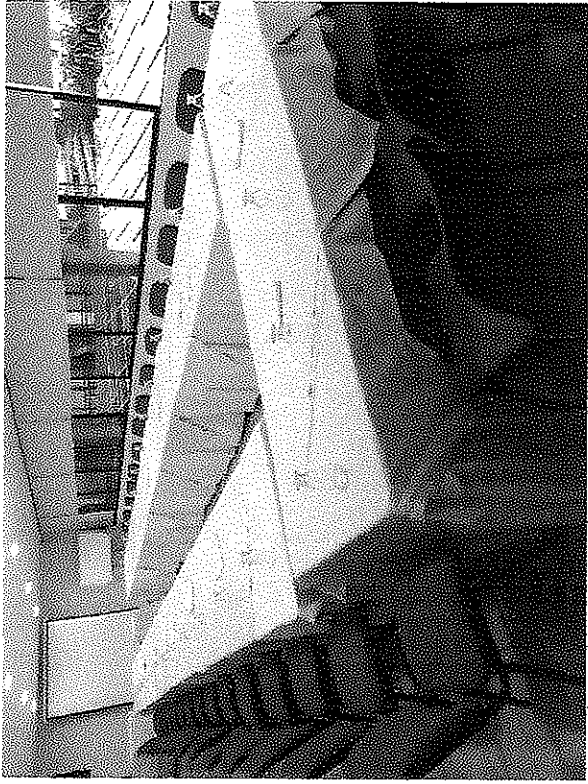

SALON PARA EVENTOS

ACTIVA

Grupo I & m S.A.S.

HIDRATACION

BOTELLA DE AGUA 300 ML

Se efectuó el suministro de 3.000 botellas de agua de 300 ml entregadas en los diferentes eventos efectuados por el IBAL SA ESP en el periodo de ejecución de noviembre 1 de 2021 a enero 31 de 2022

VºBº del supervisor



BOTELLA DE AGUA 300 ML

ACTIVA

Grupo I & m S.A.S.

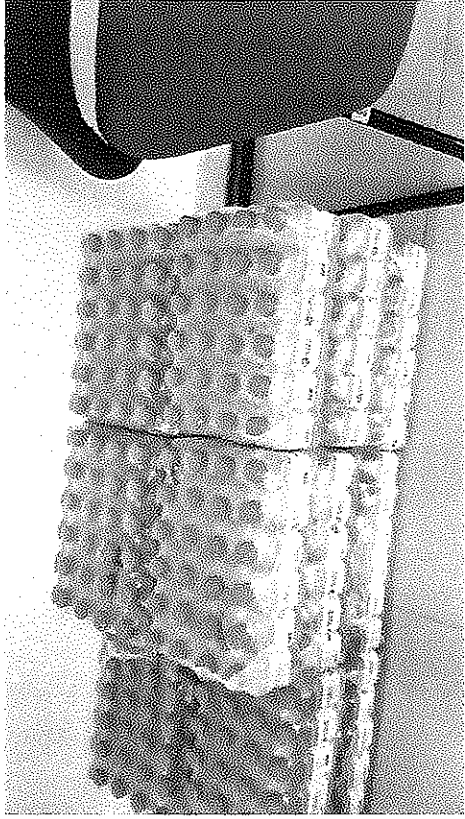
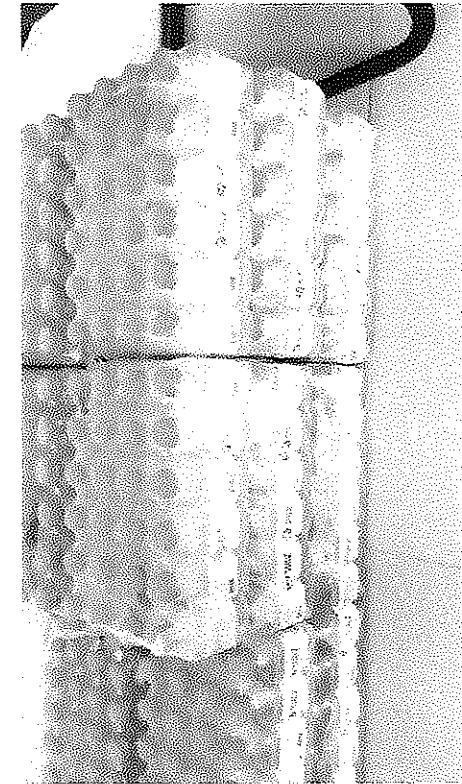

BOTELLA DE AGUA 300 ML

ACTIVA
Grupo I & m S.A.S.

HIDRATACION

BEBIDA GASEOSA 250 ML

Se efectuó el suministro de 268 gaseosas de 250 ml entregadas en los diferentes eventos efectuados por el IBAL SA ESP en el periodo de ejecución de noviembre 1 de 2021 a enero 31 de 2022

V°B° del supervisor



BEBIDA GASEOSA DE 250 ML

ACTIVA

Grupo I & m S.A.S.



BEBIDA GASEOSA DE 250 ML

ACTIVA

Grupo I & m S.A.S.



REFRIGERIO TIPO 1

Mini hamburguesa con carne y queso 220 grs, Porción de fruta de 100 grs,
Bebida (gaseosa pet o jugo en caja) de 250 ml, Un dulce pequeño en empaque
termo formado de 50 grs, Unidad (cada refrigerio debe incluir un alimento, una
porción de fruta, un tipo de bebida y un dulce) Los Refrigerios deben
entregarse empacados individual y herméticamente, con preparación del
mismo día de entrega, incluye transporte de entrega

Se efectuó el suministro de 200 refrigerios tipo 1 en los diferentes eventos
efectuados por el IBAL SA ESP en el periodo de ejecución de noviembre 1 de
2021 a enero 31 de 2022

V°B° del supervisor



REFRIGERIO TIPO 1

ACTIVA

Grupo I & m S.A.S.



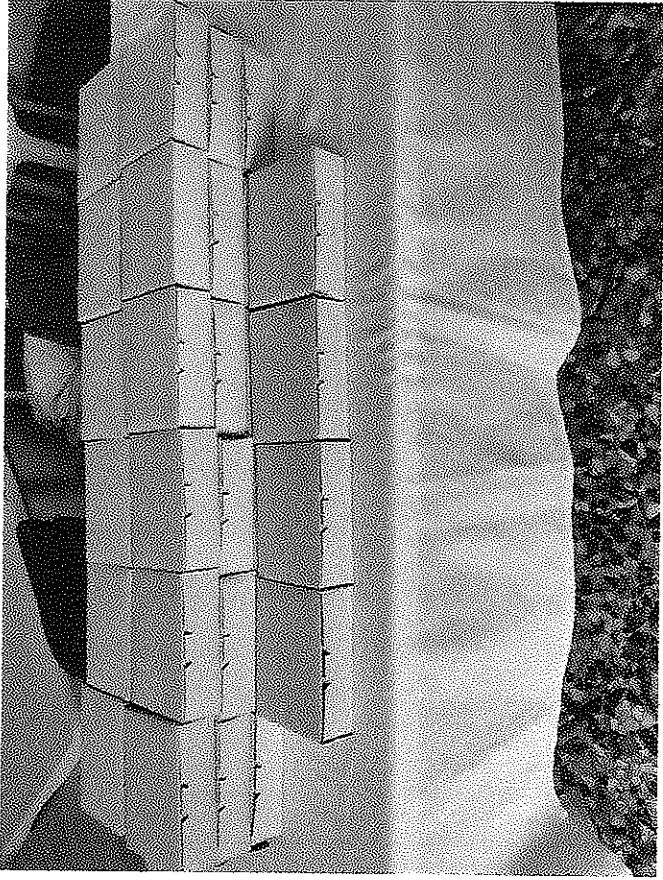

REFRIGERIO TIPO 1

ACTIVA

Grupo I & m S.A.S.

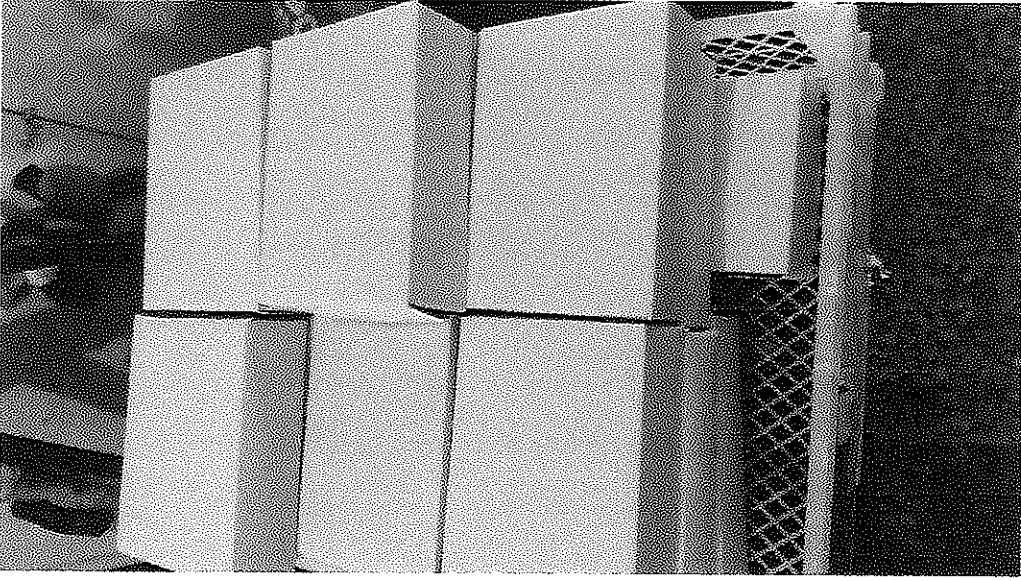

REFRIGERIO TIPO 1

ACTIVA

Grupo I & m S.A.S.

DESAYUNO MENU 2

Jugo Natural (naranja o mandarina) 9 onzas, Carbohidratos: Galletas, pan, arepa, entre otros. 150 grs, Sopa (caldo de costilla o changua), tamal, calentado, entre otros 150 grs, Mantequilla 10 grs, Mermelada 10 grs, Porción de fruta de 150 gr, Bebida caliente o fría con o sin azúcar (café, chocolate o te) 9 onzas, // Unidad: cada desayuno debe incluir un tipo de bebida, un tipo de jugo, un tipo de carbohidrato, un tipo de proteína, una porción de fruta y ambos acompañantes // Incluye servicio a la mesa, menaje y transporte de entrega

Se efectuó el suministro de 250 desayunos menú tipo 1 en los diferentes eventos efectuados por el IBAL SA ESP en el periodo de ejecución de noviembre 1 de 2021 a enero 31 de 2022

VºBº del supervisor 

DESAYUNO MENU 2

ACTIVA

Grupo I & m S.A.S.

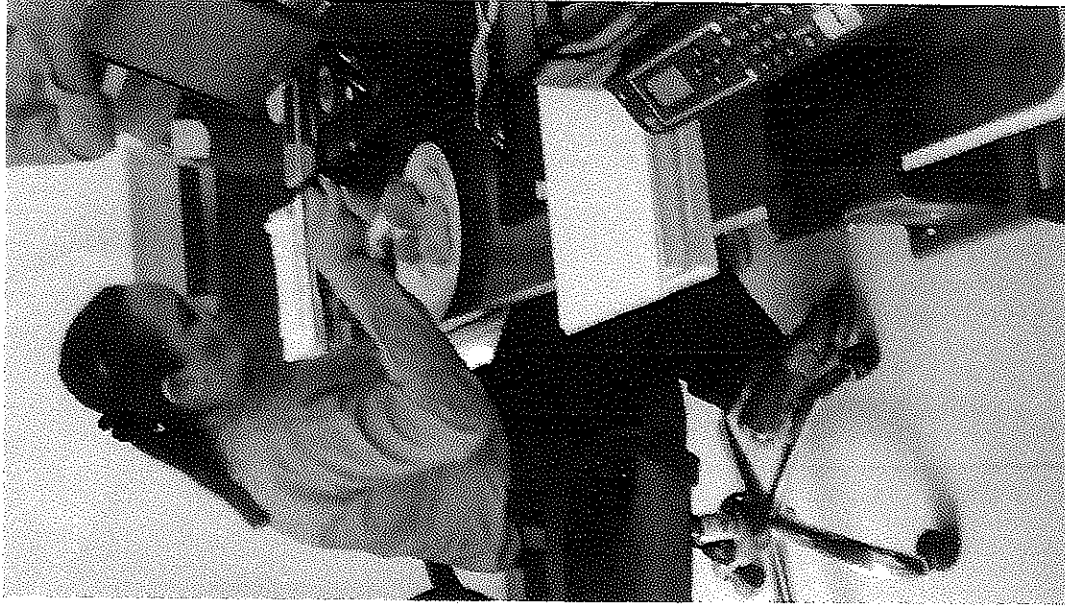

DESAYUNO MENU 2





DESAYUNO MENU 2

ACTIVA

Grupo I & m S.A.S.

ALMUERZO EJECUTIVO

Entrada: sopa, crema, consomé o fruta 240 cc, Proteína: pollo, carne de res, cerdo o pescado de 200 grs, Carbohidrato: papa, yuca o cualquier otro tubérculo, plátano, cereales y productos derivados (tortas, arroz, pastas, entre otros) Entre 70 y 150 gr, Complemento: verduras, legumbres y ensalada Entre 30 y 50 gr, Bebida: (jugo de fruta, gaseosa o productos similares 200 cc, Postre: de frutas, gelatinas, flanes, bocadillos, dulces entre otros 40 gr, Unidad: incluye todas las opciones Incluye servicio a la mesa, menaje y transporte de entrega

Se efectuó el suministro de 600 almuerzos ejecutivos en los diferentes eventos efectuados por el IBAL SA ESP en el periodo de ejecución de noviembre 1 de 2021 a enero 31 de 2022

V°B° del supervisor



ALMUERZO EJECUTIVO

ACTIVA

Grupo I & m S.A.S.

2

3



ALMUERZO EJECUTIVO

ACTIVA

Grupo I & m S.A.S.

EL SUSCRITO GERENTE Y CONTADOR DE ACTIVA GRUPO L & M SAS

Declaro Que:

ACTIVA GRUPO L & M SAS, con Nit. 901.157.416-3, se permiten certificar que se encuentra al día en la obligación del pago de aportes parafiscales y seguridad social, se anexan las planillas de noviembre, diciembre de 2021 y enero de 2022, correspondiente al contrato 053 de abril 27 de 2021 y acta de adición de diciembre de 2021 cuyo objeto es CONTRATAR EL SERVICIO DE LOGISTICA, SUMINISTRO, CATERING Y TRANSPORTE PARA EVENTOS DEL IBAL SA ESP.

Así mismo en la ley 1607 de 2012 en su artículo 25, indica quienes son los sujetos pasivos responsables del CREE y las personas naturales no deben cumplir esta obligación.

Se expide en Ibagué, a los siete (7) días del mes de febrero de 2022.



NELSON ARIEL RUGE AGUILERA
c.c. 79.785.302 de Bogotá DC
Representante legal

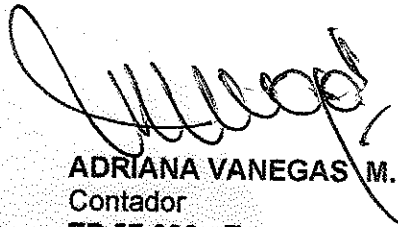

ADRIANA VANEGAS M.
Contador
TP 57.039 - T



DATOS GENERALES DEL APORTANTE

Identificación	dv	Razon Social	Ciudad-Departamento	Teléfono	Exonerado SENA e ICBF
NIT 901157416	3	ACTIVA GRUPO L. B. A. S. A. S	IBAGUE-TOLIMA	2740233	\$1
DATOS GENERALES DE LA LIQUIDACION					
Periodo	Clave	Tipo	Fecha	Pago	
Salud	Pago	Planilla	Lmite	Banco	Valor
2021-11	36982597	942726836	2021/12/06	2021/12/02	5264,400
2021-12	36982597	E	2021/12/06	2021/12/02	0
LIQUIDACION DETALLADA DE APORTES					

No.	Identificación	Nombres	EMPLEADO			PENSION			SALUD			CCF			RIESGOS			PARAFISCALES			
			Codigo	Dias	IBC	Aporte	Codigo	Dias	IBC	Aporte	Codigo	Dias	IBC	Aporte	Codigo	Dias	IBC	Aporte	IBC	Dias	Aporte
1	CC 7978302	RUJE NELSON	230301	30	\$1,000,000	EPS016	30	\$1,000,000	\$40,000	CCF50	30	\$1,000,000	\$40,000	14-23	30	\$1,000,000	\$24,400				\$0
Total	Affiliados(1)				\$1,000,000			\$160,000				\$1,000,000	\$40,000			\$1,000,000	\$40,000				\$0

RESUMEN DE PAGO

RIESGO	CODIGO	NIT	DV	AFILIADOS	VALOR LIQUIDADO	INTERESES MORA	INCAPACIDADES	VALOR A PAGAR
AFP (ADMINISTRADORAS: 1)								
PORVENIR	230301	800,224,808	8	1	\$160,000	\$0	\$0	\$160,000
ARL (ADMINISTRADORAS: 1)								
POSITIVA COMPAÑIA DE SEGUROS	14-23	860,011,153	6	1	\$24,400	\$0	\$0	\$24,400
CCF (ADMINISTRADORAS: 1)								
COMFENALCO TOLIMA	CCF50	890,700,148	4	1	\$40,000	\$0	\$0	\$40,000
EPS (ADMINISTRADORAS: 1)								
COOMEVA	EPS016	805,000,437	1	1	\$40,000	\$0	\$0	\$40,000
TOTAL					\$264,400	\$0	\$0	\$264,400

1

2

DATOS GENERALES DEL APORTANTE									
Identificación	dv	Razon Social	Clase Aportante	Sucursal Principal	Direccion	Ciudad-Departamento	Telefono	Exonerado SEMA e ICBF	
NIT 901157416	3	ACTIVA GRUPO L B M SAS	B - MENOS DE 500 COTIZANTES	PRINCIPAL	CARRERA 2 NO. 42 - 722	IBAGUE-TOLIMA	2740233	\$1	
DATOS GENERALES DE LA LIQUIDACION									
Periodo	Salud	Clave	Planilla	Tipo	Fecha	Pago	Dias Mora	Valor	
2021-11	2021-12	3606297	942726836	E	2021/12/05	2021/12/02	0	524,400	

LIQUIDACION DETALLADA DE APORTES																													
EMPLEADO					PENSION					SALUD					CCF					RIESGOS					PARAFISCALES				
No.	Identificación	Nombres	Codigo	Dias	IBC	Aporte	Codigo	Dias	IBC	Aporte	Codigo	Dias	IBC	Aporte	Codigo	Dias	IBC	Aporte	Codigo	Dias	IBC	Aporte	Dias	IBC	Aporte				
1	CC 7978332	RODGE NELSON	230301	30	\$1,000,000	\$160,000	EP5016	30	\$1,000,000	\$40,000	CCF50	30	\$1,000,000	\$40,000	14-23	30	\$1,000,000	\$24,400											
Total	Afiliados(1)					\$1,000,000	\$160,000		\$1,000,000	\$40,000			\$1,000,000	\$40,000			\$1,000,000	\$24,400							\$0				

RESUMEN DE PAGO									
RIESGO	CODIGO	NIT	DV	AFILIADOS	VALOR LIQUIDADO	INTERESES	MORA	VALOR A PAGAR	INCORPORACIONES
AFP (ADMINISTRADORAS: 1)					\$160,000	\$0	\$0	\$160,000	
PORVENIR	230301	800,724,808	8	1	\$160,000	\$0	\$0	\$160,000	
ARL (ADMINISTRADORAS: 1)					\$24,400	\$0	\$0	\$24,400	
POSITIVA COMPANIA DE SEGUROS	14-23	860,011,153	6	1	\$24,400	\$0	\$0	\$24,400	
CCF (ADMINISTRADORAS: 1)					\$40,000	\$0	\$0	\$40,000	
COMPENALCO TOLIMA	CCF50	890,709,148	4	1	\$40,000	\$0	\$0	\$40,000	
EPS (ADMINISTRADORAS: 1)					\$40,000	\$0	\$0	\$40,000	
COONEVA	EP5016	805,000,427	1	1	\$40,000	\$0	\$0	\$40,000	
Total					\$268,800	\$0	\$0	\$268,800	





UNIDAD ADMINISTRATIVA ESPECIAL JUNTA CENTRAL DE CONTADORES



57039-T

ADRIANA
VANEGAS MONTEALEGRE
C.C. 65552965
RES. INSCRIPCION 203
UNIVERSIDAD DE IBAGUE

DEL 11/12/1997



264317

OSCAR EDUARDO FUENTES PEÑA
DIRECTOR GENERAL

65163

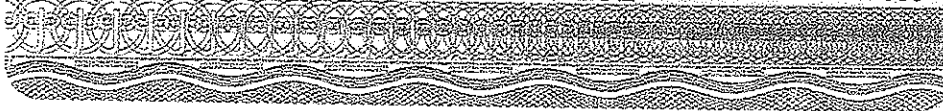

UNIDAD ADMINISTRATIVA ESPECIAL JUNTA CENTRAL DE CONTADORES



Esta tarjeta es el único documento que lo acredita como Contador Público de acuerdo con lo establecido en la Ley 43 de 1990. Es personal e intransferible.

Agradecemos a quien encuentre esta tarjeta comunicarse al PBX: (57)(1) 644 4450 o devolverla a la UAE – Junta Central de Contadores a la Carrera 16 No. 97- 46 Of.301 en Bogotá D.C.



FIRMA



UNIDAD
ADMINISTRATIVA
ESPECIAL

**JUNTA CENTRAL
DE CONTADORES**

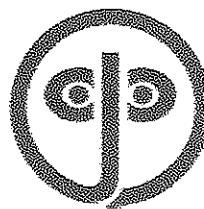

Certificado No:

0830EEC06042E647

LA REPUBLICA DE COLOMBIA

MINISTERIO DE COMERCIO, INDUSTRIA Y TURISMO

UNIDAD ADMINISTRATIVA ESPECIAL

JUNTA CENTRAL DE CONTADORES

**CERTIFICA A:
QUIEN INTERESE**

Que el contador público **ADRIANA VANEGAS MONTEALEGRE** identificado con CÉDULA DE CIUDADANÍA No 65552965 de GUAMO (TOLIMA) Y Tarjeta Profesional No 57039-T SI tiene vigente su inscripción en la Junta Central de Contadores y desde la fecha de Inscripción.

NO REGISTRA ANTECEDENTES DISCIPLINARIOS *****

Dado en BOGOTA a los 27 días del mes de Diciembre de 2021 con vigencia de (3) Meses, contados a partir de la fecha de su expedición.

DIRECTOR GENERAL

ESTE CERTIFICADO DIGITAL TIENE PLENA VALIDEZ DE CONFORMIDAD CON LO ESTABLECIDO EN EL ARTICULO 2 DE LA LEY 527 DE 1999, DECRETO UNICO REGLAMENTARIO 1074 DE 2015 Y ARTICULO 6 PARAGRAFO 3 DE LA LEY 962 DEL 2005

Para confirmar los datos y veracidad de este certificado, lo puede consultar en la página web www.jcc.gov.co digitando el número del certificado

1

2



FICHA TECNICA DE EVALUACION Y REEVALUACION DE PROVEEDORES

SISTEMA INTEGRADO DE GESTIÓN

CÓDIGO: GJ-R-056

FECHA VIGENCIA:

15/07/2021

VERSIÓN: 01

Página 1 de 4

Evaluación:

Fecha evaluación Febrero 8 de 2022

Reevaluación:

Fecha reevaluación:

Acta Parcial

Acta Final

INFORMACION DEL CONTRATO

NUMERO Y FECHA: CONTRATO 053 DE ABRIL 27 DE 2021

NOMBRE DEL PROVEEDOR O CONTRATISTA: ACTIVA GRUPO L & M SAS

NIT: 901.157.416 - 3 C.C.

FECHA DE INICIO: 28 DE MAYO DE 2021

FECHA DE TERMINACION: 31 DE ENERO DE 2022

OBJETO DEL CONTRATO: CONTRATAR EL SERVICIO DE LOGISTICA, SUMINISTRO, CATERING Y TRANSPORTE PARA EVENTOS DEL IBAL SA ESP.

CLASE DE CONTRATO

- | | |
|---|---|
| 1. PRESTACIÓN DE SERVICIOS PROFESIONALES Y APOYO A LA GESTION | |
| 2. SUMINISTRO Y ADQUISICION | |
| 3. ARRENDAMIENTO | |
| 4. CONSULTORIA E INTERVENTORIA | |
| 5. SERVICIO | X |
| 6. SEGUROS | |
| 7. INTERMEDIARIO DE SEGUROS | |
| 8. OBRA PUBLICA | |

ASPECTOS A EVALUAR DEL CONTRATISTA

PUNTAJE 2= MALO 3= REGULAR 4= BUENO 5= EXCELENTE

5. SERVICIOS

CRITERIOS CUMPLIMIENTO Y OPORTUNIDAD	PUNTAJE	CRITERIOS EN LA EJECUCION DEL CONTRATO	PUNTAJE
OPORTUNIDAD EN EL SERVICIO	5	PRESENTACION DE INFORMES DE AVANCE	5
COBERTURA DEL SERVICIO	5	ATENCION DE REQUERIMIENTOS	5
TIEMPO DE RESPUESTA A REQUERIMIENTOS	5	DISPOSICION DEL SERVICIO	5
CUMPLIMIENTO DEL PLAN DE TRABAJO	5	PAGO OPORTUNO DE LA SEGURIDAD SOCIAL	5
CUMPLIMIENTO EN LOS TERMINOS PARA LEGALIZAR EL CONTRATO Y SUS ADICIONES	5	CUMPLIMIENTO A LOS REQUERIMIENTOS DEL SISTEMA INTEGRADO DE GESTION	5
TOTAL PROMEDIO	5,00	SERVICIO POSTVENTA	5
		ASIGNACION DE REEMPLAZOS	5
CRITERIOS DE CALIDAD	PUNTAJE	ENTREGA OPORTUNA DE FACTURA	5
CALIDAD Y/O CONFORMIDAD EN LAS ACTIVIDADES REALIZADAS	5	PAGO DE SALARIOS Y PRESTACIONES	5
DEVOLUCIONES, CAMBIOS DE ELEMENTOS	5	CUMPLIMIENTO DE LAS NORMAS DE SALUD OCUPACIONAL Y SEGURIDAD INDUSTRIAL	5
FUNCIONAMIENTO	5		
SOPORTE Y MANTENIMIENTO	5	TOTAL PROMEDIO	5,00
DESEMPEÑO DEL PERSONAL	5	EVALUACION TOTAL	5,00
TOTAL PROMEDIO	5,00		

ANALISIS DEL RESULTADO DE LA EVALUACION ____ REEVALUACION ____ POR PARTE DEL SUPERVISOR Y/O INTERVENTOR (Cuando un contrato cuente con interventor y supervisor, este criterio debe ser diligenciado por los dos, en sus respectivas calidades):

OBSERVACIONES AL RESULTADO DE LA EVALUACION ____ REEVALUACION ____ POR PARTE DEL CONTRATISTA:

INTERPONE RECURSO DE REPOSICION SI NO

INTERPONE RECURSO DE APELACION SI NO



FICHA TECNICA DE EVALUACION Y REEVALUACION DE PROVEEDORES

CÓDIGO: GJ-R-056

FECHA VIGENCIA:

15/07/2021

VERSIÓN: 01

Página 1 de 4

SISTEMA INTEGRADO DE GESTIÓN

NOTA INFORMATIVA: (Aplica unicamente para la reevaluacion) De conformidad con el artículo 7 de la resolución que reglamenta el procedimiento para la evaluación y reevaluación de proveedores la calificación de la reevaluación de proveedores, tendrá los siguientes efectos: El contratista o Proveedor que obtenga como resultado de la reevaluación puntaje de 3 o superior, será tenido en cuenta para contratar con el IBAL S.A. E.S.P. OFICIAL. El contratista que en el proceso de reevaluación obtenga un promedio de calificación inferior a tres (3), será suspendido por un término igual al plazo total del contrato ejecutado. En todo caso el término de suspensión no podrá ser inferior a seis (6) meses. Durante el término de la suspensión el contratista no se podrá presentar a participar como proponente individual o plural (Consortio, Unión Temporal, Promesa de Sociedad Futura u otra) en procesos de selección que adelante el IBAL S.A. E.S.P. OFICIAL.

La Suspensión a que hace referencia el presente artículo se extenderá por igual termino a cada uno de los integrantes de Consortios o Uniones Temporales que en el proceso de reevaluación hayan obtenido una calificación inferior a tres (3).

Los efectos mencionados en la nota anterior aplican para la reevaluación de este contrato, de acuerdo con la fecha de su suscripción.

SI

NO

OSCAR ANDRES GUTIERREZ RAMIREZ

SUPERVISOR

ACTIVA GRUPO L & M SAS

Nit. 901.157.416 - 3

NELSON ARIEL RUGE AGUILERA

Representante Legal



FICHA TECNICA DE EVALUACION Y REEVALUACION DE PROVEEDORES

CÓDIGO: GJ-R-056

FECHA VIGENCIA:

15/07/2021

VERSIÓN: 01

Página 1 de 4

SISTEMA INTEGRADO DE GESTIÓN

Evaluación: Fecha evaluación _____ Reevaluación: Fecha reevaluación: Febrero 8 de 2022
Acta Parcial _____ Acta Final X

INFORMACION DEL CONTRATO

NUMERO Y FECHA: CONTRATO 053 DE ABRIL 27 DE 2021
NOMBRE DEL PROVEEDOR O CONTRATISTA: ACTIVA GRUPO L & M SAS NIT: 901.157.416 - 3 C.C.
FECHA DE INICIO: 28 DE MAYO DE 2021 FECHA DE TERMINACION: 31 DE ENERO DE 2022
OBJETO DEL CONTRATO: CONTRATAR EL SERVICIO DE LOGISTICA , SUMINISTRO, CATERING Y TRANSPORTE PARA EVENTOS DEL IBA SA ESP

CLASE DE CONTRATO	1. PRESTACIÓN DE SERVICIOS PROFESIONALES Y APOYO A LA GESTION	
	2. SUMINISTRO Y ADQUISICION	
	3. ARRENDAMIENTO	
	4. CONSULTORIA E INTERVENTORIA	
	5. SERVICIO	X
	6. SEGUROS	
	7. INTERMEDIARIO DE SEGUROS	
	8. OBRA PUBLICA	

ASPECTOS A EVALUAR DEL CONTRATISTA

PUNTAJE 2= MALO 3= REGULAR 4= BUENO 5= EXCELENTE

5. SERVICIOS

CRITERIOS CUMPLIMIENTO Y OPORTUNIDAD	PUNTAJE	CRITERIOS EN LA EJECUCION DEL CONTRATO	PUNTAJE
OPORTUNIDAD EN EL SERVICIO	5	PRESENTACION DE INFORMES DE AVANCE	5
COBERTURA DEL SERVICIO	5	ATENCION DE REQUERIMIENTOS	5
TIEMPO DE RESPUESTA A REQUERIMIENTOS	5	DISPOSICION DEL SERVICIO	5
CUMPLIMIENTO DEL PLAN DE TRABAJO	5	PAGO OPORTUNO DE LA SEGURIDAD SOCIAL	5
CUMPLIMIENTO EN LOS TERMINOS PARA LEGALIZAR EL CONTRATO Y SUS ADICIONES	5	CUMPLIMIENTO A LOS REQUERIMIENTOS DEL SISTEMA INTEGRADO DE GESTION	5
TOTAL PROMEDIO	5,00	SERVICIO POSTVENTA	5
		ASIGNACION DE REEMPLAZOS	5
CRITERIOS DE CALIDAD	PUNTAJE	ENTREGA OPORTUNA DE FACTURA	5
CALIDAD Y/O CONFORMIDAD EN LAS ACTIVIDADES REALIZADAS	5	PAGO DE SALARIOS Y PRESTACIONES	5
DEVOLUCIONES, CAMBIOS DE ELEMENTOS	5	CUMPLIMIENTO DE LAS NORMAS DE SALUD OCUPACIONAL Y SEGURIDAD INDUSTRIAL	5
FUNCIONAMIENTO	5		
SOPORTE Y MANTENIMIENTO	5	TOTAL PROMEDIO	5,00
DESEMPEÑO DEL PERSONAL	5	EVALUACION TOTAL	5,00
TOTAL PROMEDIO	5,00		

ANALISIS DEL RESULTADO DE LA EVALUACION ____ REEVALUACION ____ POR PARTE DEL SUPERVISOR Y/O INTERVENTOR (Cuando un contrato cuente con Interventor y supervisor, este criterio debe ser diligenciado por los dos, en sus respectivas calidades):

OBSERVACIONES AL RESULTADO DE LA EVALUACION ____ REEVALUACION ____ POR PARTE DEL CONTRATISTA:

INTERPONE RECURSO DE REPOSICION SI NO
INTERPONE RECURSO DE APELACION SI NO



FICHA TECNICA DE EVALUACION Y REEVALUACION DE PROVEEDORES

CÓDIGO: GJ-R-056

FECHA VIGENCIA:

15/07/2021

VERSIÓN: 01

Página 1 de 4

SISTEMA INTEGRADO DE GESTIÓN

NOTA INFORMATIVA: (Aplica únicamente para la reevaluación) De conformidad con el artículo 7 de la resolución que reglamenta el procedimiento para la evaluación y reevaluación de proveedores la calificación de la reevaluación de proveedores, tendrá los siguientes efectos: El contratista o Proveedor que obtenga como resultado de la reevaluación puntaje de 3 o superior, será tenido en cuenta para contratar con el IBAL S.A. E.S.P. OFICIAL. El contratista que en el proceso de reevaluación obtenga un promedio de calificación inferior a tres (3), será suspendido por un término igual al plazo total del contrato ejecutado. En todo caso el término de suspensión no podrá ser inferior a seis (6) meses. Durante el término de la suspensión el contratista no se podrá presentar a participar como proponente individual o plural (Consortio, Unión Temporal, Promesa de Sociedad Futura u otra) en procesos de selección que adelante el IBAL S.A. E.S.P. OFICIAL.

La Suspensión a que hace referencia el presente artículo se extenderá por igual término a cada uno de los integrantes de Consortios o Uniones Temporales que en el proceso de reevaluación hayan obtenido una calificación inferior a tres (3).

Los efectos mencionados en la nota anterior aplican para la reevaluación de este contrato, de acuerdo con la fecha de su suscripción.

SI

NO

OSCAR ANDRES GUTIERREZ RAMIREZ

SUPERVISOR

ACTIVA GRUPO L & M SAS

NIT. 901.157.416 - 3

NELSON ARIEL RUGE AGUILERA

Representante Legal

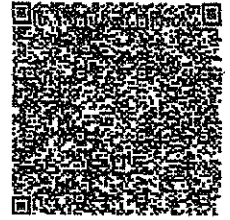

ACTIVA GRUPO L & M

ACTIVA GRUPO L & M SAS
Nit: 901157416-3 Responsable de IVA
CARRERA 2 NO. 42 - 222 IBAGUE TOLIMA Tel. 3153102198

FACTURA ELECTRONICA DE VENTA No.
FE 56

Adquiriente	IBAL S.A. E.S.P OFICIAL	Fecha	Forma y metodo de pago	
Identific.	NIT 800089809-6 Tels:2611298	Feb-07-2022	CREDITO CUENTAS POR COBRAR A	
Direccion	CARRERA 3 NO. 1 - 04 IBAGUE - TOLIMA	Vencimiento	Vendedor	
		Feb-15-2022	RUGE AGUILERA	

ITEM	DETALLE	%IVA	CANT.	VR/UNIT	VR/TOTAL
1	TERCER INFORME CONTRATO 053 DE 2021 Y ADICION DE DICIEMBRE DE 20	8	1.00	33,331,000.00	33,331,000.00

CUYO OBJETO ES: CONTRATAR EL SERVICIO DE LOGISTICA, SUMINISTRO, CATERING Y TRANSPORTE PARA EVENTOS DEL IBAL SA ESP. SEGUNDO INFORME CON CORTE NOVIEMBRE 1 DE 2021 A ENERO 31 DE 2022. SE ANEXA RELACION DE LOS SERVICIOS GRAVADOS CON IMPUESTO AL CONSUMO PRESTADOS EN ESTE PERIODO

Total items : 1

RECARGOS	DESCUENTOS	Tarifas de impuestos	Base	Impuesto	SubTot.	
		INC 8.00%	*****	2,666,480	Iva/inc	33,331,000.00
						2,666,480.00
<small>Representación grafica factura electrónica de venta. Proveedor tecnológico: SYSCAFE S.A.S. Nit: 900083058 Software: SYSCAFE. Habilitación DIAN No.18764015113601 de Jul-14-2021 Vigencia: 12 meses Vence: Jul-14-2022 Rango: FE 18-500</small>						
TOTALS						35,997,480.00

Son: TREINTA Y CINCO MILLONES NOVECIENTOS NOVENTA Y SIETE MIL CUATROCIENTOS OCHENTA PESOS mcte.



FACTURA PERIODO NOVIEMBRE 1 DE 2021 A ENERO 31 DE 2022

Servicio: Elementos y Equipos Requeridos	Descripción	Cantidad	Vr. Unitario	ICO 8%	Vr. Total
Hidratación	Botella de agua 300 ml	3.000	1.568	125	5.080.320
Hidratación	Bebida Gaseosa 250 ml	268	1.500	120	434.160
Refrigerio tipo 1	Mini hamburguesa con carne y queso 220 grs	200	16.000	1.280	3.456.000
	Porción de fruta de 100 grs				
	Bebida (gaseosa pet o jugo en caja) de 250 ml				
	Un dulce pequeño en empaque termo formado de 50 grs				
	Unidad (cada refrigerio debe incluir un alimento, una porción de fruta, un tipo de bebida y un dulce) Los Refrigerios deben entregarse empacados individual y herméticamente, con preparación del mismo día de entrega, incluye transporte de entrega				
DESAYUNO menú 2	Jugo Natural (naranja o mandarina) 9 onzas	250	24.500	1.960	6.615.000
	Carbohidratos: Galletas, pan, arepa, entre otros. 150 grs				
	Sopa (caldo de costilla o changua), tamal, calentado, entre otros 150 grs				
	Mantequilla 10 grs				
	Mermelada 10 grs				
	Porción de fruta de 150 gr				
	Bebida caliente o fría con o sin azúcar (café, chocolate o te) 9 onzas				
// Unidad: cada desayuno debe incluir un tipo de bebida, un tipo de jugo, un tipo de carbohidrato, un tipo de proteína, una porción de fruta y ambos acompañantes // Incluye servicio a la mesa, menaje y transporte de entrega					
	Entrada: sopa, crema, consomé o fruta 240 cc				

ALMUERZO EJECUTIVO	Proteína: pollo, carne de res, cerdo o pescado de 200 grs	600	31.500	2.520	20.412.000
	Carbohidrato: papa, yuca o cualquier otro tubérculo, plátano, cereales y productos derivados (tortas, arroz, pastas, entre otros) Entre 70 y 150 gr				
	Complemento: verduras, legumbres y ensalada Entre 30 y 50 gr				
	Bebida: (jugo de fruta, gaseosa o productos similares 200 cc				
	Postre: de frutas, gelatinas, flanes, bocadillos, dulces entre otros 40 gr				
	Unidad: incluye todas las opciones Incluye servicio a la mesa, menaje y transporte de entrega				
TOTAL IMPUESTO AL CONSUMO INCLUIDO			75.068		35.997.480



NELSON ARIEL RUGE AGUILERA

Gerente



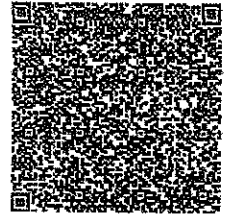

ACTIVA GRUPO L & M

ACTIVA GRUPO L & M SAS
Nit: 901157416-3 Responsable de IVA
CARRERA 2 NO. 42 - 222 IBAGUE TOLIMA Tel. 3153102198

FACTURA ELECTRONICA DE VENTA No.
FE 57

Adquiriente	IBAL S.A. E.S.P OFICIAL	Fecha	Forma y metodo de pago	
Identific.	NIT 800089809-6 Tels:2611298	Feb-07-2022	CREDITO CUENTAS POR COBRAR A	
Direccion	CARRERA 3 NO. 1 - 04 IBAGUE - TOLIMA	Vencimiento	Vendedor	
		Feb-15-2022	RUGE AGUILERA	

ITEM	DETALLE	%IVA	CANT.	VR/UNIT	VR/TOTAL
1	TERCER INFORME CONTRATO 053 DE 2021 Y ADICION DE DICIEMBRE DE 20	19	1.00	28,832,500.00	28,832,500.00

Total items : 1

RECARGOS	DESCUENTOS	Tarifas de impuestos	Base	Impuesto	SubTot.	
		IVA 19.00%	*****	5,478,175	Iva/Inc	28,832,500.00
Representación grafica factura electrónica de venta. Proveedor tecnológico: SYSCAFE S.A.S. Nit: 900083058 Software: SYSCAFE. Habilitación DIAN No.18764015113601 de Jul-14-2021 Vigencia: 12 meses Vence: Jul-14-2022 Rango: FE 18-500						5,478,175.00
					TOTALS	34,310,675.00

Son: TREINTA Y CUATRO MILLONES TRESCIENTOS DIEZ MIL SEISCIENTOS SETENTA Y CINCO PESOS mcte.

FACTURA PERIODO NOVIEMBRE 1 DE 2021 A ENERO 31 DE 2022

Servicio: Elementos y Equipos Requeridos	Descripción	Cantidad	Sub Total	IVA 19%	Total
Sonido con Capacidad de 50-300 personas	Sonido array QSC	3	1.650.000	313.500	5.890.500
Generadores Eléctricos	Planta Eléctrica 50 kva	3	1.200.000	228.000	4.284.000
Tarima	Módulos de 1.22x1.22 mts, altura ,90cms piso antideslizante	115	51.500	9.785	7.047.775
Carpa tipo Hangar	12 mts x 6 mts de Largo valor por día	2	1.150.000	218.500	2.737.000
Audiovisuales	Televisor de 50" con soporte	4	160.000	30.400	761.600
	Pantalla Led Pich 3.9 módulo 1 x 0,50 medida máxima 8 x 3 (96 módulos)	200	45.000	8.550	10.710.000
Salon para eventos	Capacidad máxima de 300 personas	2	1.210.000	229.900	2.879.800
TOTAL IVA INCLUIDO					34.310.675

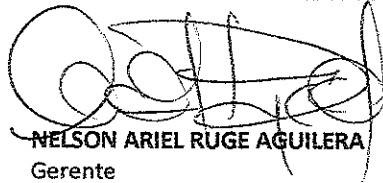
NELSON ARIEL RUGE AGUILERA
Gerente

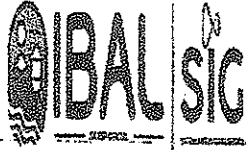
	CERTIFICADO DE DISPONIBILIDAD PRESUPUESTAL SISTEMA INTEGRADO DE GESTIÓN	CODIGO:GF-R-108
		FECHA VIGENCIA:2022-01-18
		VERSION:04
		Página : 1 de 4

CERTIFICADO DE DISPONIBILIDAD PRESUPUESTAL No. 20220400

CONCEPTO:

EXPEDICION	14 - Febrero - 2022
------------	---------------------

CUENTAS POR PAGAR 2021 CONSECUTIVO 73 ACTIVA GRUPO L&M - CONTRATAR EL SERVICIO DE LOGÍSTICA SUMINISTRO CATERING Y TRANSPORTE PARA EVENTOS DEL IBAL S.A. E.S.P. OFICIAL

**EL JEFE DEL GRUPO FINANCIERO
HACE CONSTAR:**

Que revisado el libro de presupuesto de gastos de la entidad, existe disponibilidad en los rubros segun valor estimado asi:

CODIGO	DESCRIPCION	CPG	RECURSOPTO	VALOR
2120202006	Servicios de alojamiento; servicios de suministro de comidas y bebidas; servicios de transporte; y s	63391	RP VIGENCIA ACTUAL	20,309,385.00
TOTAL DOCUMENTO				20,309,385.00

Elabore:

 JOSE RICARDO CARRASCO BACHILLER
 PROFESIONAL ESPECIALIZADO GRADO 03
 Aprobó:



CERTIFICADO DE REGISTRO PRESUPUESTAL
SISTEMA INTEGRADO DE GESTIÓN

CODIGO: GR-R-109

FECHA VIGENCIA: 2022-01-18

VERSION: 04

Página: 1 de 1

CDP 20220400

CERTIFICADO DE REGISTRO PRESUPUESTAL

No. 20220393

EXPEDICION	14	-Febrero	-2022
------------	----	----------	-------

CONCEPTO:

CUENTAS POR PAGAR 2021 CONSECUTIVO 73 ACTIVA GRUPO L&M - CONTRATAR EL SERVICIO DE LOGÍSTICA SUMINSITRO CATERING Y TRANSPORTE PARA EVENTOS DEL IBAL S.A. E.S.P. OFICIAL

EL JEFE DEL GRUPO FINANCIERO
HACE CONSTAR:

Que revisado el libro de presupuesto de gastos de la entidad, existe disponibilidad a favor de 901157416 ACTIVA GRUPO L&M SAS en los rubros segun valor estimado así:

CODIGO	DESCRIPCION	CFO	RECURSO	PTO	VALOR
2120202006	Servicios de alojamiento; servicios de suministro de comidas y bebidas; servicios de	69391	RP	VIGENCIA	20,309,385.00
TOTAL DOCUMENTO					20,309,385.00

Elaboro:

JOSE RICARDO GARCÉS BACHILLER
PROFESIONAL ESPECIALIZADO GRADO 03

Aprobo:

	CERTIFICADO DE DISPONIBILIDAD PRESUPUESTAL SISTEMA INTEGRADO DE GESTIÓN	CODIGO:GF-R-108
		FECHA VIGENCIA 2022-01-18
		VERSION: 04
		Página: 1 de 1

CERTIFICADO DE DISPONIBILIDAD PRESUPUESTAL No. 20220401

CONCEPTO:

EXPEDICION 14 - Febrero - 2022

CUENTAS POR PAGAR 2021 CONSECUTIVO 74 ACTIVA GRUPO L&M - ADICIÓN Y PRÓRROGA 01 CONTRATAR EL SERVICIO DE LOGÍSTICA SUMINISTRO CATERING Y TRANSPORTE PARA EVENTOS DEL IBAL S.A. E.S.P OFICIAL

**EL JEFE DEL GRUPO FINANCIERO
HACE CONSTAR:**

Que revisado el libro de presupuesto de gastos de la entidad, existe disponibilidad en los rubros según valor estimado así:

CODIGO	DESCRIPCION	CPC	RECURSOPTO	VALOR
2120202006	Servicios de alojamiento; servicios de suministro de comidas y bebidas; servicios de transporte; y s	63391	RP VIGENCIA ACTUAL	50,000,000.00
TOTAL DOCUMENTO				50,000,000.00

Elaboro:

 JOSE RICARDO CARRASCO BACHILLER
 PROFESIONAL ESPECIALIZADO GRADO 03
 Aprobo:

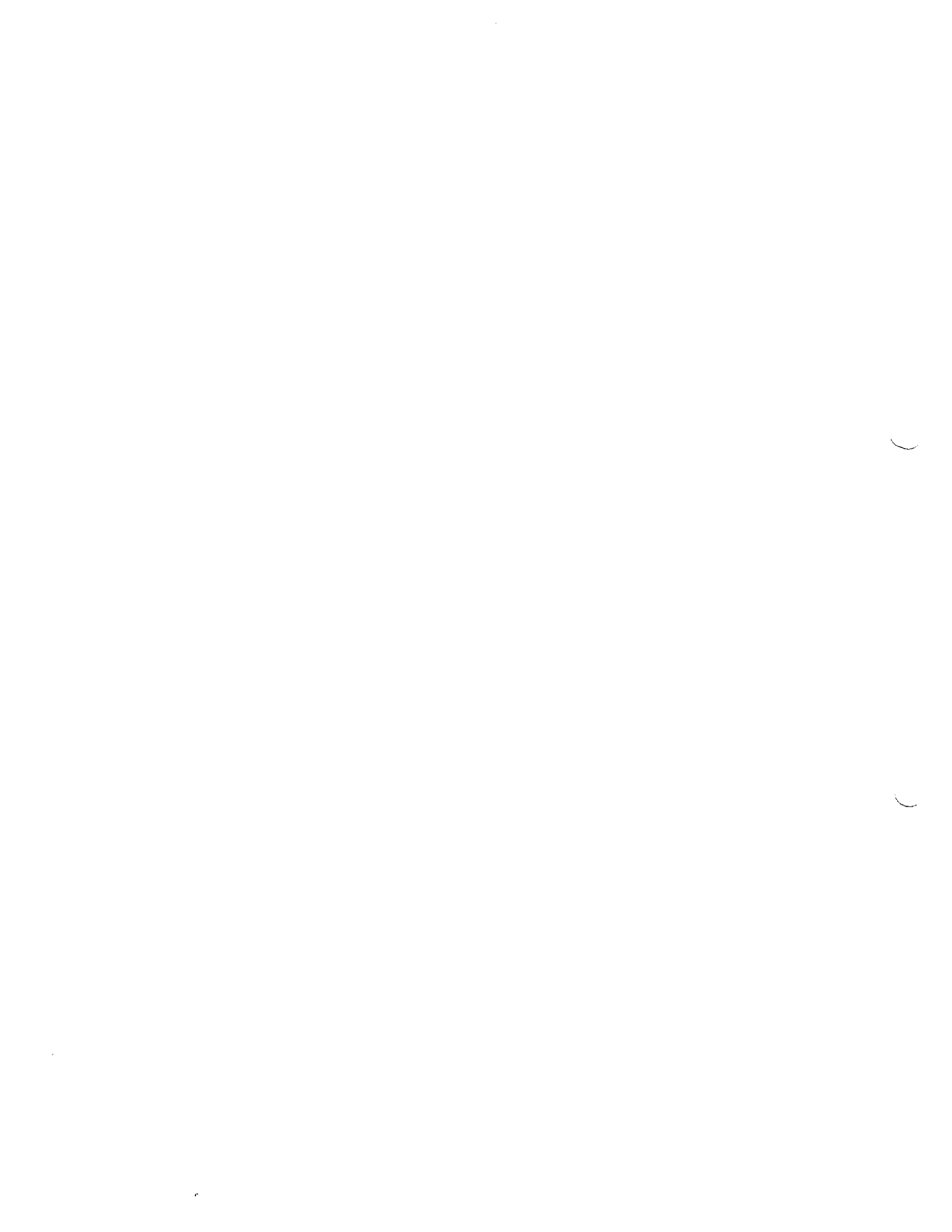

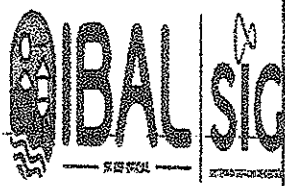
	CERTIFICADO DE REGISTRO PRESUPUESTAL SISTEMA INTEGRADO DE GESTIÓN	CODIGO: GR-R-109
		FECHA VIGENCIA: 2022-01-18
		VERSION: 04
		Página: 1 de 1

CDP 20220401

CERTIFICADO DE REGISTRO PRESUPUESTAL

No. 20220394

EXPEDICION	14 - Febrero	- 2022
------------	--------------	--------

CONCEPTO:

CUENTAS POR PAGAR 2021 CONSECUTIVO 74 ACTIVA GRUPO L&M - ADICIÓN Y PRÓRROGA 01 CONTRATAR EL SERVICIO DE LOGÍSTICA SUMINISTRO CATERING Y TRANSPORTE PARA EVENTOS DEL IBA S.A. E.S.P OFICIAL

EL JEFE DEL GRUPO FINANCIERO
HACE CONSTAR:

Que revisado el libro de presupuesto de gastos de la entidad, existe disponibilidad a favor de 901157416 ACTIVA GRUPO L&M SAS en los rubros segun valor estimado asi:

CODIGO	DESCRIPCION	CPC	RECURSO	PTO	VALOR
2120202006	Servicios de alojamiento; servicios de suministro de comidas y bebidas; servicios de	63391	RP	VIGENCIA	50,000,000.00
TOTAL DOCUMENTO					50,000,000.00

Elaboro:

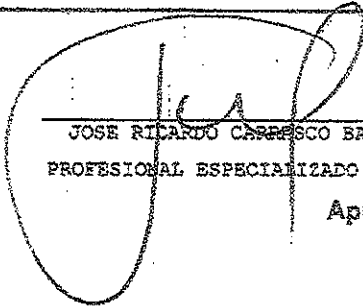
 JOSE RICARDO CARRASCO BACHILLER
 PROFESIONAL ESPECIALIZADO GRADO 03

Aprobo:

