

OBSERVACIONES

SIN NOVEDAD

JARDIN ATOLSURE CALLE 88 CARRERA 3A Y 4

SIN NOVEDAD

CONDICIONES SEGURIDAD

MATERIALES A UTILIZAR

OBSERVACIONES

JARDIN ATOLSURE CALLE 88 CARA 3A Y 4

NODO 5 FINAL COORDENADAS

4.4394,-75.1828

SIN NOVEDAD

CONDICIONES SEGURIDAD

MATERIALES A UTILIZAR

OBSERVACIONES

SIN NOVEDAD

JARDIN ATOLSURE CARRERA 4 ENTRE 86 Y 87

NODO 1 INICIO COORDENADAS

4.4388,-75.1845

CONDICIONES SEGURIDAD

MATERIALES A UTILIZAR

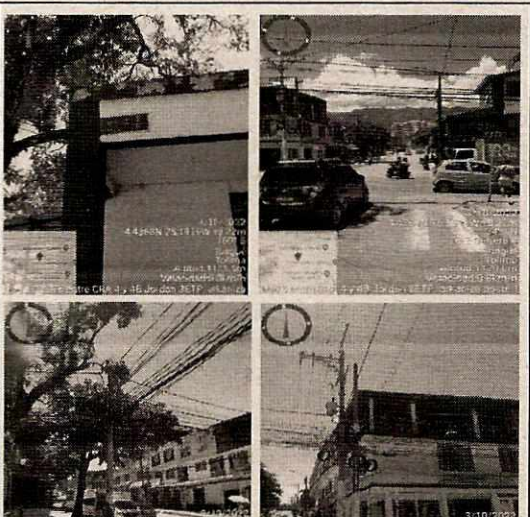
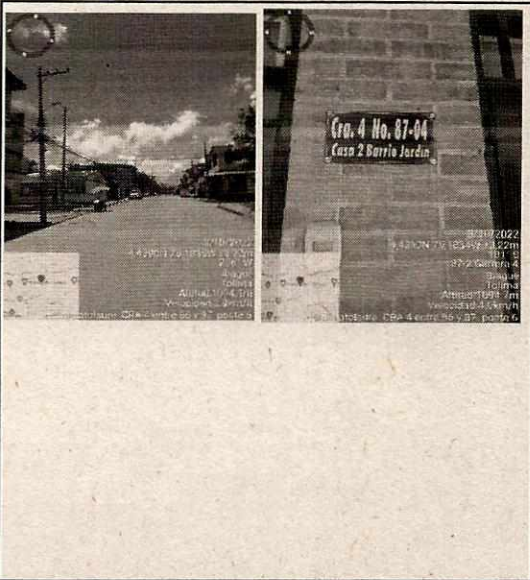
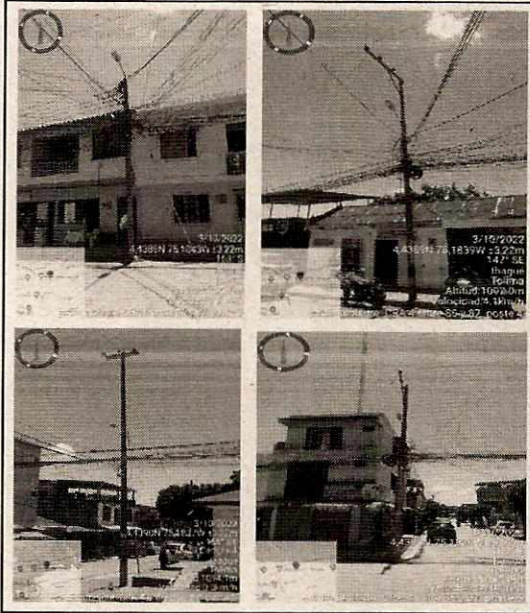

OBSERVACIONES

SIN NOVEDAD

JARDIN ATOLSURE CARRERA 4 ENTRE 86 Y 87

CONDICIONES SEGURIDAD

MATERIALES A UTILIZAR

OBSERVACIONES

SIN NOVEDAD

JARDIN ATOLSURE CARRERA 4 ENTRE 86 Y 87

NODO 6 FINAL COORDENADAS

4.4390,-75.1835

CONDICIONES SEGURIDAD

MATERIALES A UTILIZAR

OBSERVACIONES

SIN NOVEDAD

CALLE 76 ENTRE CARRERA 4 Y 48 JODAR 3 ETP ARKANIZA

NODO 1 INICIO COORDENADAS

4.4368,-75.1919

CONDICIONES SEGURIDAD

MATERIALES A UTILIZAR

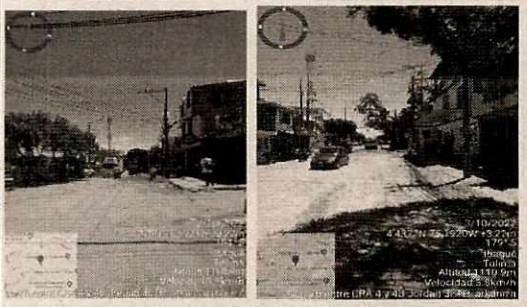
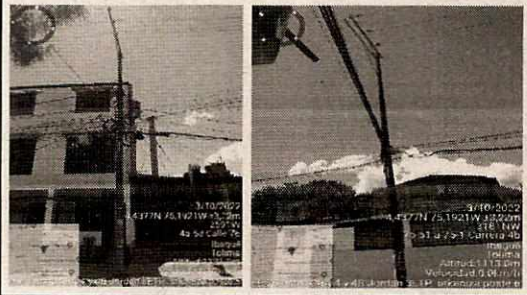
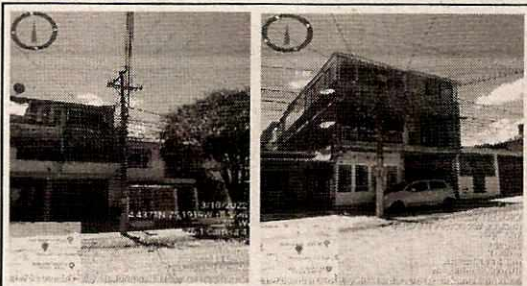

OBSERVACIONES

SIN NOVEDAD

CALLE 76 ENTRE CARRERA 4 Y 4B JORDAN 3 ETP ARCANIZA

CONDICIONES SEGURIDAD

MATERIALES A UTILIZAR

OBSERVACIONES

SIN NOVEDAD

CALLE 76 ENTRE CARRERA 4 Y 4B JORDAN 3ETP ARCANIZA

CONDICIONES SEGURIDAD

MATERIALES A UTILIZAR

OBSERVACIONES

SIN NOVEDAD

CALLE 76 ENTRE CARRERA 4 Y 4B JORDAN 3ETP ARCANIZA

NODO 7 FINAL COORDENADAS

4.4379-75.1921

CONDICIONES SEGURIDAD

MATERIALES A UTILIZAR

Tolima
 Altitud: 1112.5m
 Velocidad: 3.8km/h
 DIL 76 entre CRA 4 y 4B Jordan 3ETP arkaniza

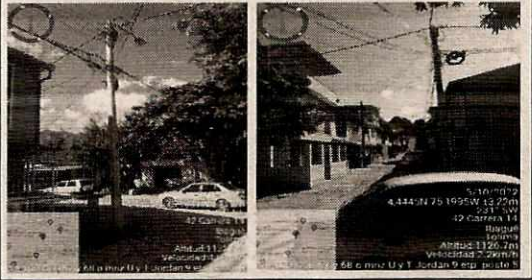
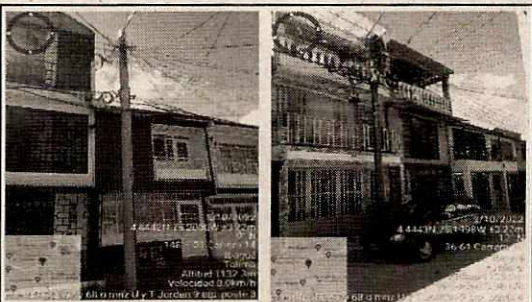
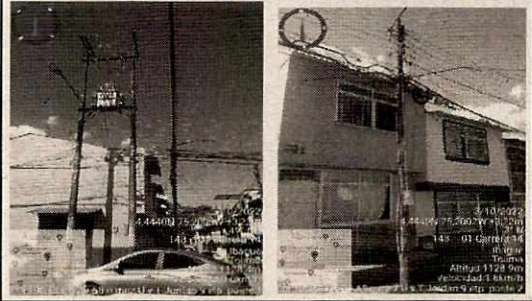

OBSERVACIONES

SIN NOVEDAD

CARRERA 10D CALLE 67 Y 68 O MANZANA U Y T

JORDAN SETA

NODO 1 INICIAL COORDENADAS

4.4440,-75.2002

CONDICIONES SEGURIDAD

MATERIALES A UTILIZAR

OBSERVACIONES

SIN NOVEDAD

CARRERA 10D CALLE 67 Y 68 O MANZANA U Y T

JORDAN 9ETP

CONDICIONES SEGURIDAD

MATERIALES A UTILIZAR

OBSERVACIONES

SIN NOVEDAD

CARRERA 10D CALLE 67 Y 68 O MANZANA U Y T

JORDAN 9ETP

NODO 5 FINAL COORDENADAS

4.4446,-75.1996

CONDICIONES SEGURIDAD

MATERIALES A UTILIZAR



Bogotá
 Tolima
 Altitud: 1128.4m
 Velocidad: 0.0km/h
 Ora: 10B CLL 67 y 68 0 mhz U y T Jordan 9 etp poste 5



OBSERVACIONES

SIN NOVEDAD

CALLE 68 TRANSVERSAL 11 JORDAN 9 ETP

NODO 1 INICIO COORDENADAS

4.4444,-75.1994

CONDICIONES SEGURIDAD

MATERIALES A UTILIZAR

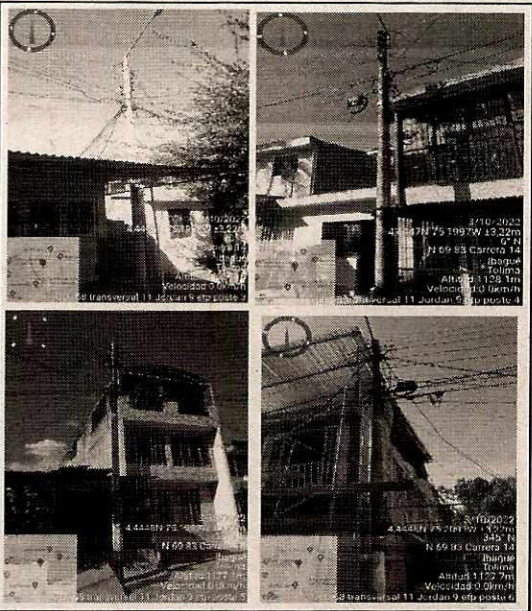

OBSERVACIONES

SIN NOVEDAD

CALLE 68 TRANSVERSAL 11 JORDAN 9 ETP

CONDICIONES SEGURIDAD

MATERIALES A UTILIZAR

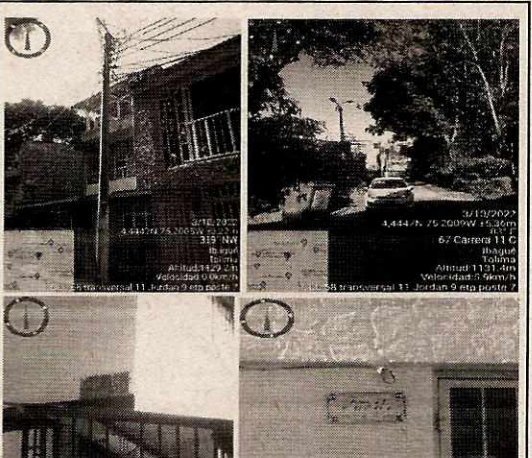

OBSERVACIONES

SIN NOVEDAD

CALLE 68 TRANSVERSAL JORDAN 9 ETP

NODO 7 FINAL COORDENADAS

4.4447,-75.2009

CONDICIONES SEGURIDAD

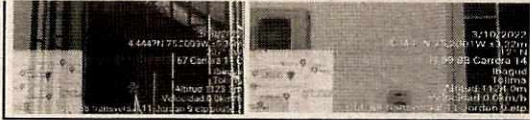

MATERIALES A UTILIZAR

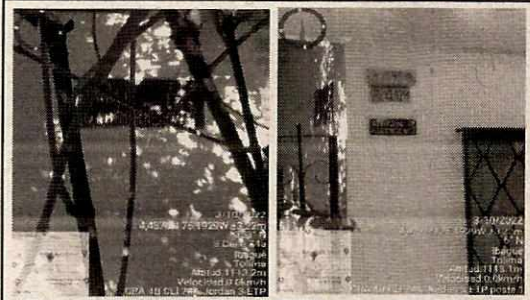

OBSERVACIONES

SIN NOVEDAD

CARRERA 4B CALLE 74A JORDAN 3 ETP

NODO 1 INICIO COORDENADAS

4.4375-75.1929



CONDICIONES SEGURIDAD

MATERIALES A UTILIZAR

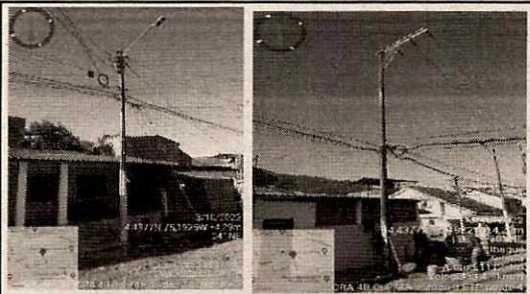

OBSERVACIONES

SIN NOVEDAD

CARRERA 4B CALLE 74A JORDAN 3 ETP



CONDICIONES SEGURIDAD

MATERIALES A UTILIZAR



OBSERVACIONES

SIN NOVEDAD

CARRERA 4B CALLE 74A JORDAN 3 ETP

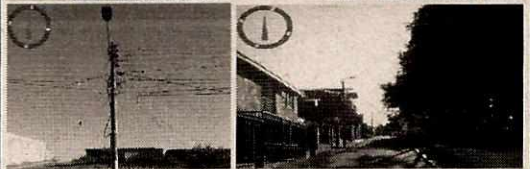

CONDICIONES SEGURIDAD



MATERIALES A UTILIZAR

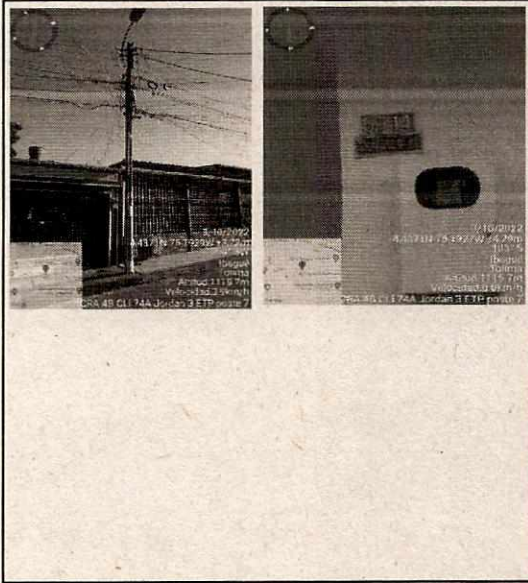

OBSERVACIONES

SIN NOVEDAD

CARRERA 4B CALLE 74A JORDAN 3 ETP

NODO 7 FINAL COORDENADAS

4.4371, -75.1929

CONDICIONES SEGURIDAD

MATERIALES A UTILIZAR

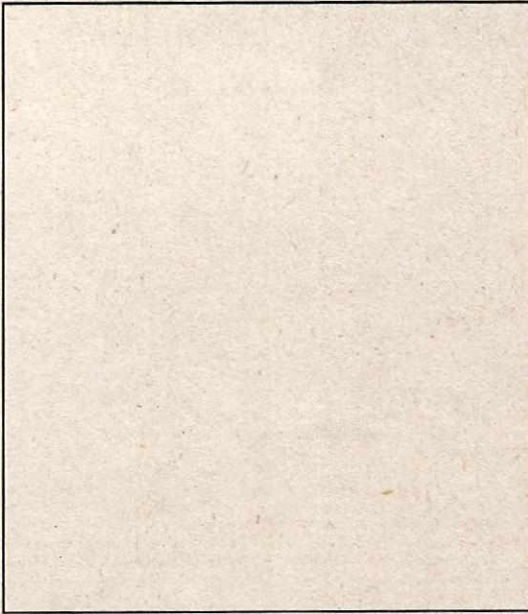

OBSERVACIONES

SIN NOVEDAD

CONDICIONES SEGURIDAD

MATERIALES A UTILIZAR



OBSERVACIONES

SIN NOVEDAD

CONDICIONES SEGURIDAD

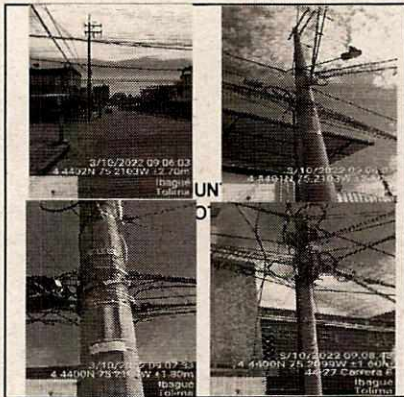

OBSERVACIONES
CRA 8 ENTRE CALLES 44 Y 46 B. CALARCA
TRAMO ENTRE COORDENADAS 4.4402 75.2103 Y 4.4399 75.2082
SIN NOVEDAD
CONDICIONES SEGURIDAD
MATERIALES A UTILIZAR

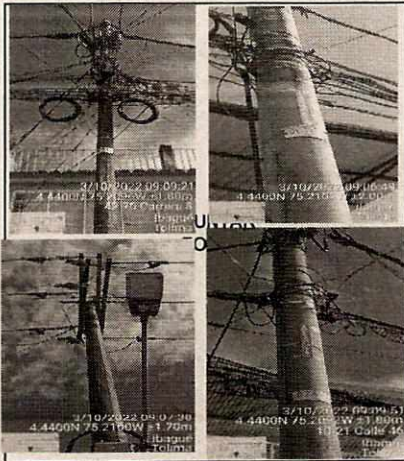

OBSERVACIONES
CRA 8 ENTRE CALLES 44 Y 46 B. CALARCA
TRAMO ENTRE COORDENADAS 4.4402 75.2103 Y 4.4399 75.2082
SIN NOVEDAD
CONDICIONES SEGURIDAD
MATERIALES A UTILIZAR

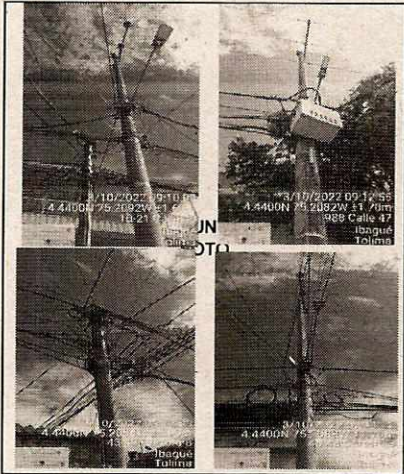

OBSERVACIONES

CRA 8 ENTRE CALLES 44 Y 46 B. CALARCA

TRAMO ENTRE COORDENADAS 4.4402 75.2103 Y 4.4399 75.2082

SIN NOVEDAD

CONDICIONES SEGURIDAD

MATERIALES A UTILIZAR

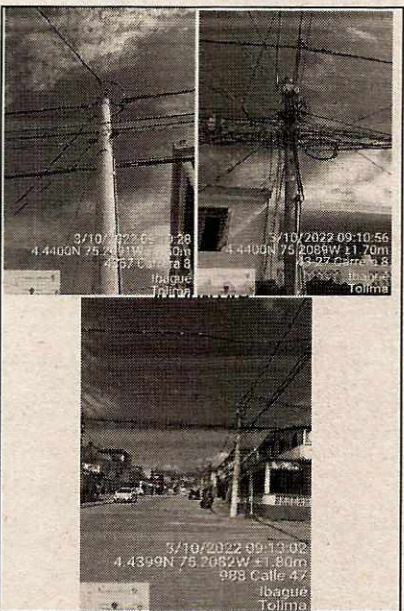

OBSERVACIONES

CRA 8 ENTRE CALLES 44 Y 46 B. CALARCA

TRAMO ENTRE COORDENADAS 4.4402 75.2103 Y 4.4399 75.2082

SIN NOVEDAD

CONDICIONES SEGURIDAD

MATERIALES A UTILIZAR

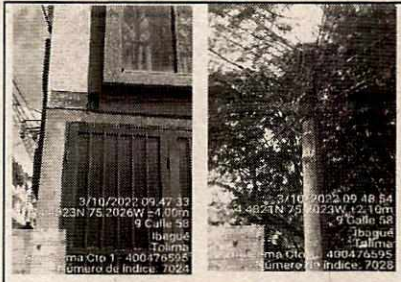

3/10/2022 09:47:33
 4.4323N 75.2026W ± 4.00m
 9 Calle 56
 Ibagué
 Tolima
 Zona Cta 1 - 400476595
 Número de índice: 7026

3/10/2022 09:48:54
 4.4324N 75.2023W ± 2.10m
 9 Calle 58
 Ibagué
 Tolima
 Zona Cta 1 - 400476595
 Número de índice: 7028

ADJUNTAR



3/10/2022 09:48:27
 4.4320N 75.2025W ± 2.20m
 21 Calle 56
 Ibagué
 Tolima
 Zona Cta 1 - 400476595
 Número de índice: 7027

3/10/2022 09:48:16
 4.4321N 75.2026W ± 2.30m
 21 Calle 56
 Ibagué
 Tolima
 Zona Cta 1 - 400476595
 Número de índice: 7026

OBSERVACIONES

CARRERA 2 DESDE CALLE 56 A LA 60 HACIENDA PIEDRA PINTADA

TRAMO ENTRE COORDENADAS 4.4323 75.2026 Y 4.4333 75.2007

SIN NOVEDAD

CONDICIONES SEGURIDAD

MATERIALES A UTILIZAR

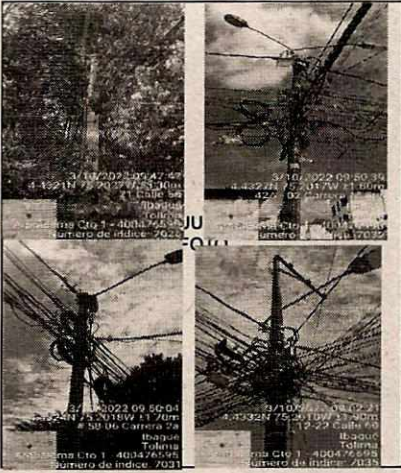

3/10/2022 09:47:49
 4.4321N 75.2025W ± 3.10m
 1 Calle 58
 Ibagué
 Tolima
 Zona Cta 1 - 400476595
 Número de índice: 7025

3/10/2022 09:50:36
 4.4322N 75.2017W ± 1.90m
 422 02 Calle 56
 Ibagué
 Tolima
 Zona Cta 1 - 400476595
 Número de índice: 7024

3/10/2022 09:50:04
 4.4324N 75.2018W ± 1.70m
 50 06 Carrera 28
 Ibagué
 Tolima
 Zona Cta 1 - 400476595
 Número de índice: 7031

3/10/2022 09:49:21
 4.4332N 75.2010W ± 3.30m
 17-22 Calle 60
 Ibagué
 Tolima
 Zona Cta 1 - 400476595
 Número de índice: 7034

OBSERVACIONES

CARRERA 2 DESDE CALLE 56 A LA 60 HACIENDA PIEDRAPINTADA

TRAMO ENTRE COORDENADAS 4.4323 75.2026 Y 4.4333 75.2007

SIN NOVEDAD

CONDICIONES SEGURIDAD

MATERIALES A UTILIZAR

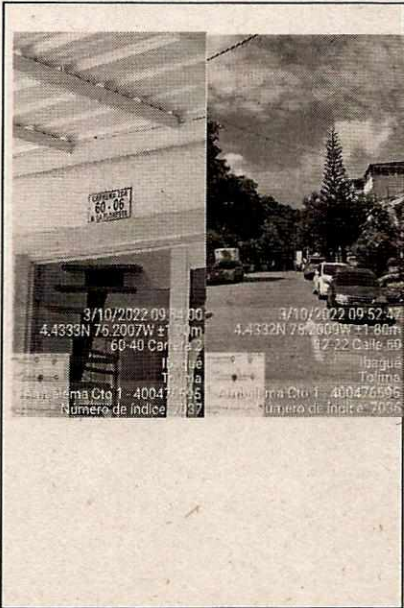
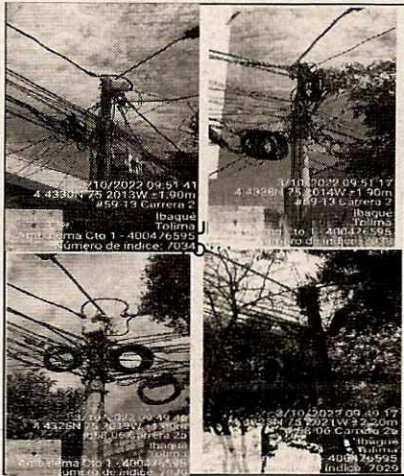

OBSERVACIONES

CARRERA 2 DESDE CALLE 56 A LA 60 HACIENDA PIEDRAPINTADA
TRAMO ENTRE COORDENADAS 4.4323 75.2026 Y 4.4333 75.2007
SIN NOVEDAD

CONDICIONES SEGURIDAD

MATERIALES A UTILIZAR

OBSERVACIONES

CARRERA 2 DESDE CALLE 56 A LA 60 HACIENDA PIEDRAPINTADA
TRAMO ENTRE COORDENADAS 4.4323 75.2026 Y 4.4333 75.2007
SIN NOVEDAD

CONDICIONES SEGURIDAD

MATERIALES A UTILIZAR

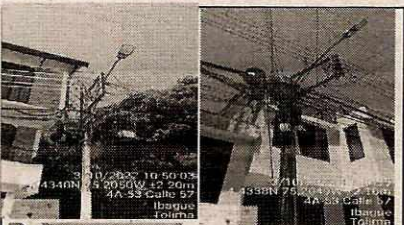

OBSERVACIONES

CALLE 52 ENTRE 4 A Y 5 HACIENDA PIEDRAPINTADA

TRAMO ENTRE COORDENADAS 4.4338 75.2049 Y 4.4343 75.2050

SIN NOVEDAD

CONDICIONES SEGURIDAD

MATERIALES A UTILIZAR

OBSERVACIONES

CALLE 52 ENTRE 4 A Y 5 HACIENDA PIEDRAPINTADA

TRAMO ENTRE COORDENADAS 4.4338 75.2049 Y 4.4343 75.2050

SIN NOVEDAD

CONDICIONES SEGURIDAD

MATERIALES A UTILIZAR



OBSERVACIONES

CALLE 52 ENTRE 4 A Y 5 HACIENDA PIEDRAPINTADA

TRAMO ENTRE COORDENADAS 4.4338 75.2049 Y 4.4343 75.2050

SIN NOVEDAD

CONDICIONES SEGURIDAD

MATERIALES A UTILIZAR

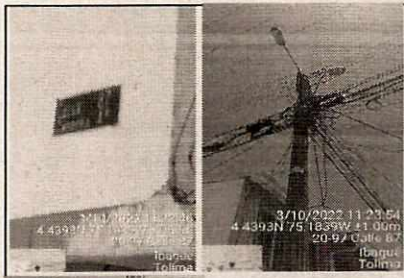

OBSERVACIONES

CARRERA 4 BIS ENTRE CALLES 87 A Y 88 JARDIN ATOLSURE

TRAMO ENTRE COORDENADAS 4.4393 75.1839 Y 4.4398 75.1829

SIN NOVEDAD

CONDICIONES SEGURIDAD

MATERIALES A UTILIZAR



OBSERVACIONES

CARRERA 4 BIS ENTRE CALLES 87 A Y 88 JARDIN ATOLSURE

TRAMO ENTRE COORDENADAS 4.4393 75.1839 Y 4.4398 75.1829

SIN NOVEDAD

CONDICIONES SEGURIDAD

MATERIALES A UTILIZAR

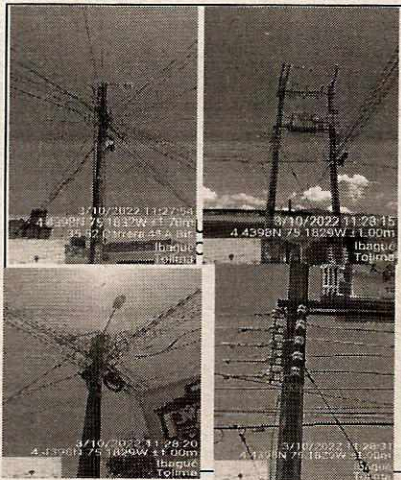
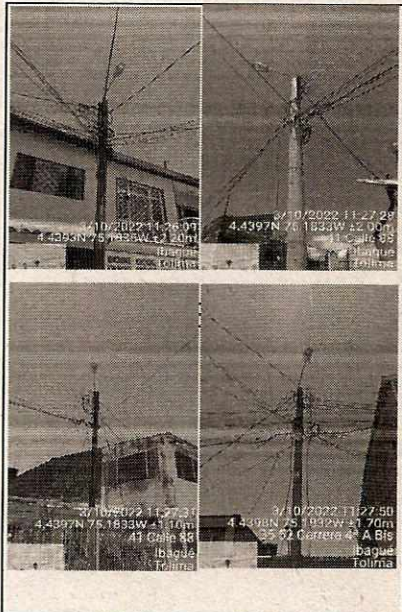

OBSERVACIONES

CARRERA 4 BIS ENTRE CALLES 87 A Y 88 JARDIN ATOLSURE

TRAMO ENTRE COORDENADAS 4.4393 75.1839 Y 4.4398 75.1829

SIN NOVEDAD

CONDICIONES SEGURIDAD

MATERIALES A UTILIZAR

OBSERVACIONES

CARRERA 4 BIS ENTRE CALLES 87 A Y 88 JARDIN ATOLSURE

TRAMO ENTRE COORDENADAS 4.4393 75.1839 Y 4.4398 75.1829

SIN NOVEDAD

CONDICIONES SEGURIDAD

MATERIALES A UTILIZAR

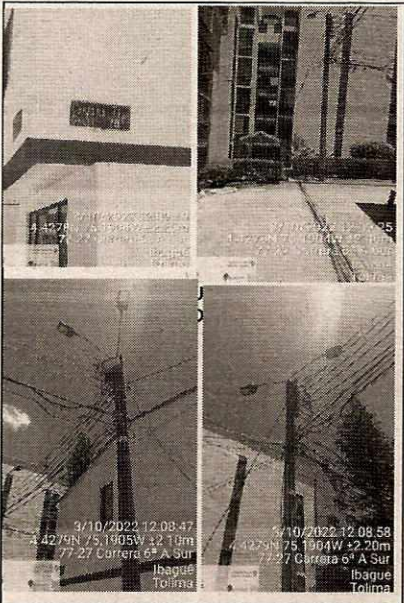
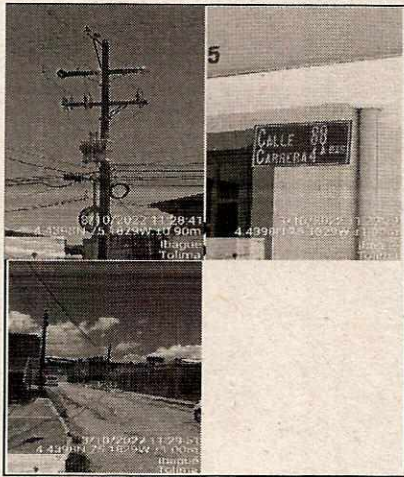

OBSERVACIONES
CARRERA 4 BIS ENTRE CALLES 87 A Y 88 JARDIN ATOLSURE
TRAMO ENTRE COORDENADAS 4.4393 75.1839 Y 4.4398 75.1829
SIN NOVEDAD
CONDICIONES SEGURIDAD
MATERIALES A UTILIZAR

OBSERVACIONES
CARRERA 7A SUR ENTRE CALLES 75 Y 77 BARRIO VILLA CAFÉ
TRAMO ENTRE COORDENADAS 4.4278 75.1904 Y 4.4276 75.1916
SIN NOVEDAD
CONDICIONES SEGURIDAD
MATERIALES A UTILIZAR

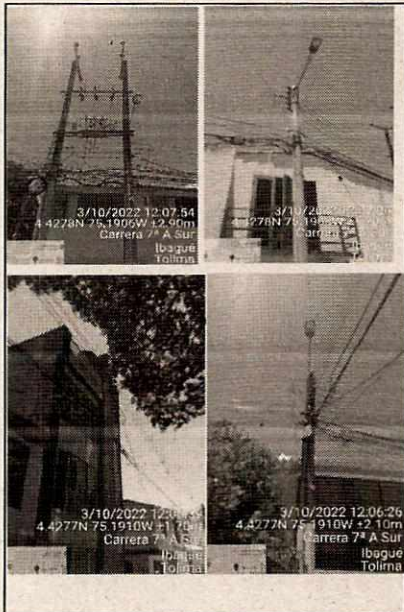

OBSERVACIONES

CARRERA 7A SUR ENTRE CALLES 75 Y 77 BARRIO VILLA CAFÉ

TRAMO ENTRE COORDENADAS 4 4278 75.1904 Y 4.4276 75.1916

SIN NOVEDAD

CONDICIONES SEGURIDAD

MATERIALES A UTILIZAR



OBSERVACIONES

CARRERA 7A SUR ENTRE CALLES 75 Y 77 BARRIO VILLA CAFÉ

TRAMO ENTRE COORDENADAS 4 4278 75.1904 Y 4.4276 75.1916

SIN NOVEDAD

CONDICIONES SEGURIDAD

MATERIALES A UTILIZAR

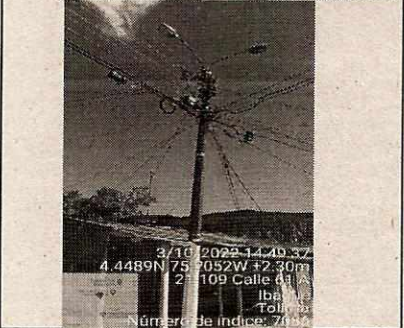
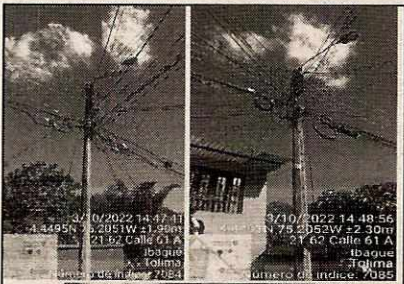
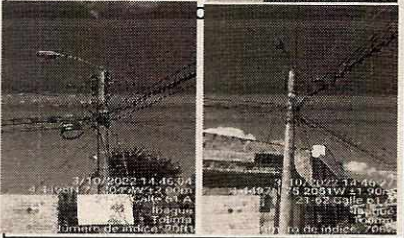
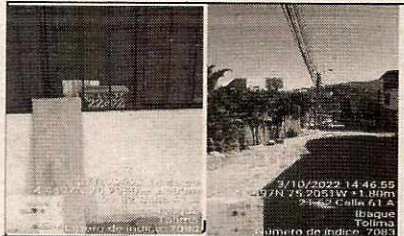

OBSERVACIONES

CALLE 57 DESDE LA CASA DE PLACA 22-02 HASTA LA 21-07 BARRIO SAN ANTONIO

TRAMO ENTRE COORDENADAS 4.4497 75.2050 Y 4.4486 75.2054

SIN NOVEDAD

CONDICIONES SEGURIDAD

OBSERVACIONES

CALLE 57 DESDE LA CASA DE PLACA 22-02 HASTA LA 21-07 BARRIO SAN ANTONIO

TRAMO ENTRE COORDENADAS 4.4497 75.2050 Y 4.4486 75.2054

SIN NOVEDAD

CONDICIONES SEGURIDAD

MATERIALES A UTILIZAR

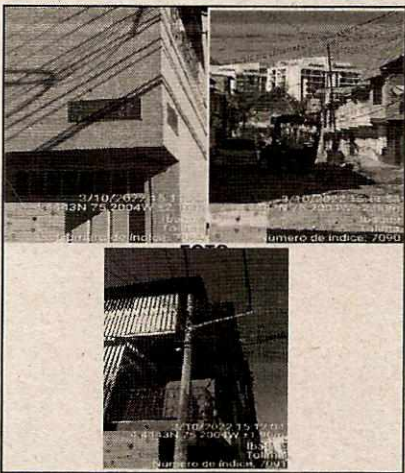
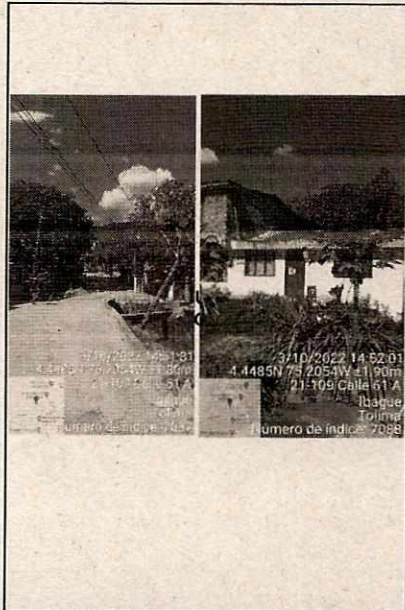

OBSERVACIONES

CALLE 57 DESDE LA CASA DE PLACA 22-02 HASTA LA 21-07 BARRIO SAN ANTONIO
 TRAMO ENTRE COORDENADAS 4.4487 75.2050 Y 4.4486 75.2054

SIN NOVEDAD

CONDICIONES SEGURIDAD

MATERIALES A UTILIZAR

OBSERVACIONES

CARRERA 11 ENTRE CALLES 67 Y 68 O ENTRE MANZANAS T y Y JORDAN 9 ETAPA
 TRAMO ENTRE COORDENADAS 4.4443 75.3004 Y 4.4448 75.1998

SIN NOVEDAD

CONDICIONES SEGURIDAD

MATERIALES A UTILIZAR

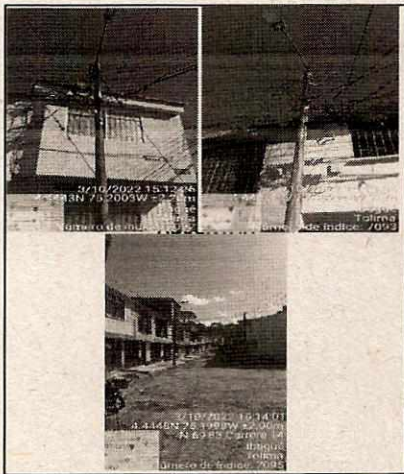

OBSERVACIONES

CARRERA 11 ENTRE CALLES 67 Y 68 O ENTRE MANZANAS T Y Y JORDAN 9 ETAPA

TRAMO ENTRE COORDENADAS 4.4443 75.2004 Y 4.4448 75.1998

SIN NOVEDAD

CONDICIONES SEGURIDAD

MATERIALES A UTILIZAR



OBSERVACIONES

CARRERA 11 BIS ENTRE CALLES 70 Y 69 C JORDAN 7 ETAPA

TRAMO ENTRE COORDENADAS 4.4438 75.1966 Y 4.4439 75.1973

SIN NOVEDAD

CONDICIONES SEGURIDAD

MATERIALES A UTILIZAR



Según su comunicado radicado con guía No. 001002281463, el 08 de septiembre de 2022, procedemos a brindarle respuesta, según su solicitud, en la cual damos constancia que las redes de comunicación tanto como subterráneas y áreas de CLARO-COMCEL S.A., no fueron afectadas por la obras de "REHABILITACIÓN Y/O RECUPERACIÓN Y/O REPOSICIÓN DE LAS REDES DE ACUEDUCTO Y ALCANTARILLADO PARA GARANTIZAR LA CONTINUIDAD DEL SERVICIO EN LOS SECTORES COMPRENDIDOS PARA EL DISTRITO HIDRÁULICO No. 6 UBICADO DENTRO DEL PERÍMETRO HIDRO SANITARIO DEL IBAL S.A E.S.P OFICIAL EN LA CIUDAD DE IBAGUÉ" , que ejecuto el CONSORCIO SECTOR 6 , bajo el contrato No. 0089 de 18 Junio de 2021 con el Ibal, mediante el cual , se intervinieron las siguientes direcciones :

No.	BARRIO	DIRECCION
1	Calarca	CARRERA 8 ENTRE CALLES 44 Y 46 CALARCÁ
2	Jordan 9Etapa	CARRERA 10D ENTRE CALLES 67 Y 68 O ENTRE MANZANAS U y T JORDAN 9 ET
3	Jordan 9Etapa	CARRERA 11 ENTRE CALLES 67 Y 68 O ENTRE MANZANAS T y Y JORDAN 9 ET
4	Eden	CALLE 68 Y TRANSVERSAL 11 ENTRE CALLES 67 Y 69 EDÉN Y JORDAN 9 ET
5	Jardin Atolsure	CALLE 88 ENTRE CARRERA 3A Y 4 JARDIN ATOLSURE
6	Jardin Atolsure	CARRERA 4A BIS ENTRE CALLES 87 A Y 88. JARDIN ATOLSURE
7	Jardin Atolsure	CARRERA 4 ENTRE CALLES 86 Y 87 JARDIN ATOLSURE
8	Hacienda Piedrapintada	CARRERA 3 ENTRE CALLES 50 Y 59 HACIENDA PIEDRAPINTADA (ALCANTARILLADO HASTA LA 58)
9	Hacienda Piedrapintada - FLORESTA	Calle 59 entre 1 A y 2 HACIENDA PIEDRAPINTADA (FLORESTA)
10	Hacienda Piedrapintada	Carrera 2 desde calle 56 a 60 (ALCANTARILLADO HASTA LA 58A) HACIENDA
11	Hacienda Piedrapintada	Calle 52 entre 4A y 5 HACIENDA PIEDRAPINTADA (Intervencion de EMERGENCIA)
12	Jordan 7Etapa	CARRERA 11 BIS ENTRE CALLES 70 Y 69C JORDÁN 7 ET
13	Jordan 3 etapa	CARRERA 4B ENTRE CALLES 74A Y 76 O ENTRE MANZANAS 32,36 Y PARQUE - JORDÁN 3 ET
14	Jordan 3 etapa	CALLE 76 ENTRE CARRERAS 4 Y 4B - JORDAN 3 ET ARKANIZA
15	Villa Café	CARRERA 7A SUR ENTRE CALLES 75 Y 77 - VILLA CAFÉ
16	San Antonio	CALLE 57 DESDE LA CASA CON PLACA -22-02 HASTA la 21-07 EL SISTEMA EXISTENTE DESPUES DEL PUENTE - BARRIO SAN ANTONIO

Asst

Una vez realizado el respectivo recorrido por cada una de las calles intervenidas por las obras de reposición de redes de acueducto y alcantarillado, se pudo constatar que estas actividades no afectaron los activos de comunicación en las diferentes calles citadas.

Esperado haber resuelto de forma adecuada sus comentarios,

Atentamente

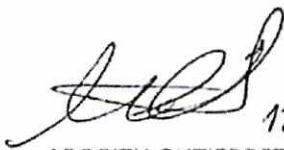
 12-10-22.

ADDRITH GUTIERREZ CERVERA

Líder zona Tolima

CLARO-COMCEL S.A.

Bogotá, septiembre 21 de 2022



Señores:
CONSORCIO SECTOR 6
Aten: Jhon Jairo Peña Serrato

SN: 20220909153709072559

Motivo: Obra Civil

Gracias por ponerse en contacto con Movistar, para nosotros es de gran importancia recibir y atender sus solicitudes, dándonos la posibilidad de mejorar nuestro servicio. En respuesta a su comunicación presentada donde nos solicita paz y salvo que indique conforme a las validaciones y consulta en las bases, la obra realizada no causo daño en las redes de la compañía, a continuación, se emite la respuesta de Colombia Telecomunicaciones S.A.ESP BIC sobre el tema al que hace referencia:

Estimado usuario nos permitimos indicar que, en respuesta a su requerimiento de solicitud de paz y salvo donde se indique que no se afectaron las redes le informamos que: Después de realizarse un proceso de validación en el lugar por nuestro personal técnico se revisan las redes y se deja paz y salvo, dando solución a su petición.

Esperamos le haya resultado útil esta información; recuerde que cualquier duda o aclaración podrá ser atendida a través de nuestras líneas de atención gratuita desde su celular movistar al *611 o desde su celular o fijo movistar a la línea 018000930930, para otros operadores al fijo 601-5885204 o desde una línea celular 60-15885204 (aplica costos de llamada de acuerdo con su operador local o celular) o en nuestras oficinas de servicio al cliente de la ciudad en la que usted reside.

En una próxima oportunidad si lo requiere, puede contarnos sus inquietudes por nuestros medios digitales WhatsApp al 3152333333 o en la app mi movistar.

Cordialmente,

Claudia Patricia Suesca Caballero.
Jefe Transformación Digital PQR's.
Gerencia de Atención Escrita.
Colombia Telecomunicaciones S.A. E.S.P BIC
Elaboro: Daissy Paola Ramirez Redondo

12 de septiembre del 2022

Excelente tarde,

Señores Consorcio Sector 6, esperamos se encuentren muy bien, a continuación, informamos y confirmamos que, durante el periodo de trabajos realizados por ustedes en las redes de acueducto y alcantarillado, bajo el contrato 0089 del 18 de junio 2021 en la ciudad de Ibagué Tolima, no presentamos daños a nuestras infraestructuras canalizadas y aéreas.

No.	BARRIO	DIRECCION
1	Calarca	CARRERA 8 ENTRE CALLES 44 Y 45 CALARCÁ
2	Jordan 9Etapa	CARRERA 100 ENTRE CALLES 67 Y 68 O ENTRE MANZANAS U Y T JORDAN 9 ET
3	Jordan 9Etapa	CARRERA 11 ENTRE CALLES 67 Y 68 O ENTRE MANZANAS L V Y JORDAN 9 ET
4	Eden	CALLE 68 Y TRANSVERSAL 11 ENTRE CALLES 67 Y 69 EDÉN Y JORDAN 9 ET
5	Jardín Atolsure	CALLE 88 ENTRE CARRERA 3A Y 4 JARDIN ATOLSURE
6	Jardín Atolsure	CARRERA 4A BIS ENTRE CALLES 87 A Y 88 JARDIN ATOLSURE
7	Jardín Atolsure	CARRERA 4 ENTRE CALLES 86 Y 87 JARDIN ATOLSURE
8	Hacienda Piedrapintada	CARRERA 3 ENTRE CALLES 50 Y 59 HACIENDA PIEDRAPINTADA (ALCANTARILLADO HASTA LA 58)
9	Hacienda Piedrapintada - FLORESTA	Calle 59 entre 1 A y 2 HACIENDA PIEDRAPINTADA (FLORESTA)
10	Hacienda Piedrapintada	Carrera 2 desde calle 56 a 60 (ALCANTARILLADO HASTA LA 58A) HACIENDA
11	Hacienda Piedrapintada	Calle 52 entre 4A y 5 HACIENDA PIEDRAPINTADA (Intervencion de EMERGENCIA)
12	Jordan 7Etapa	CARRERA 11 BIS ENTRE CALLES 70 Y 69C JORDÁN 7 ET
13	Jordan 3 etapa	CARRERA 4B ENTRE CALLES 74A Y 76 O ENTRE MANZANAS 32 35 Y PARQUE - JORDÁN 3 ET
14	Jordan 3 etapa	CALLE 76 ENTRE CARRERAS 4 Y 4B - JORDAN 3 ET ARKANIZA
15	Villa Café	CARRERA 7A SUR ENTRE CALLES 75 Y 77 VILLA CAFFÉ
16	San Antonio	CALLE 57 DESDE LA CASA CON PLACA 22-02 HASTA LA 21-07 EL SISTEMA EXISTENTE DESPUES DEL PUENTE - BARRIO SAN ANTONIO

Así las cosas, en ninguno de esos barrios presentamos daños en redes canalizadas con las obras que adelanto el IBAL a través del contrato ya mencionado en el municipio de Ibagué, ni tampoco hemos presentado ningún otro tipo de inconveniente ajeno al mencionado con esta empresa prestadora de servicios públicos.

Cordialmente,

Andrés Felipe Hernández
 ASESOR EN INGENIERIA AGRICOLA
 Gobernación del Tolima
 Vicepresidente de Operaciónes y
 Mantenimiento de Infraestructura
 Teléfono: 313 3000 117 | Correo: andres@atg.gov.co
 Calle 193 No. 100-100 | Ciudad de Ibagué - Tolima
 URL: www.atg.gov.co



PAZ Y SALVO SENA FIC

**CONSORCIO
SECTOR 6**
Nit: 901490124-4



El empleo
es de todos

Mintrabajo

Servicio Nacional de Aprendizaje

SENA

MINISTERIO DE TRABAJO

CERTIFICA:

Que el constructor con razón social CONSORCIO SECTOR 6 identificado con el NIT 901490124, por concepto de Fondo Nacional de Formación Profesional de la Industria de la Construcción FIC, realizó a través del botón electrónico de pagos las siguientes transacciones:

N° Licencia/Contrato	Nombre Obra	Ciudad Ejecución	Valor Pago	Periodo	Fecha	Ticket
089 de 18de junio 2021	REHABILITACION Y/O RECUPERACION	Ibague	6,961,650	2023-01	26-ENE-2023	83755419
		Total	6,961,650			

Expedido por el SENA, a los un (01) días del mes de Febrero de 2023

"LA EXPEDICIÓN DE ESTA CERTIFICACIÓN, NO IMPIDE QUE EL SENA VERIFIQUE LA BASE DE LIQUIDACIÓN DE FIC Y QUE CONSTATE EL CUMPLIMIENTO EN FONDO NACIONAL DE FORMACIÓN PROFESIONAL DE LA INDUSTRIA DE LA CONSTRUCCIÓN FIC."

NO TIENE VALIDEZ PARA FINES TRIBUTARIOS

SENA, MÁS TRABAJO

Este documento no tiene validez en procesos de selección contractual con entidades del estado.

La expedición de esta certificación, no impide que el SENA verifique la base de liquidación de aportes y que constate el cumplimiento en Contrato de Aprendizaje.

Expedido por el Servicio Nacional de Aprendizaje - SENA, 2023-02-01

Generado por : GINNA MARCELA RUIZ GONZÁLEZ

¿Desea saber si este certificado es auténtico?, por favor escribanos al correo electrónico certiaportes@sena.edu.co informando el siguiente código de verificación: 3055879770 - 183294

SENA, MÁS TRABAJO



Certificado No.
SC-CER039661-1

Pág. 1





PAZ Y SALVO
OFICINA DEL TRABAJO

CONSORCIO
SECTOR 6
Nit: 901490124-4



MINISTERIO DEL TRABAJO

EL SUSCRITO DIRECTOR(E) TERRITORIAL DEL MINISTERIO DE TRABAJO TERRITORIAL TOLIMA

CERTIFICA QUE,

Una vez verificada la base de datos de reclamaciones, investigaciones administrativas laborales en la **DIRECCIÓN TERRITORIAL TOLIMA DEL MINISTERIO DE TRABAJO**, se evidencio que la empresa y/o persona natural identificada de la siguiente manera,

NOMBRE Y/O RAZON SOCIAL	CONSORCIO SECTOR 6
IDENTIFICACION NIT Y/O CEDULA	901.490.124-4
No. RADICADO Y FECHA	04446 DEL 02-11-2022

NO REGISTRA INVESTIGACIONES NI QUERELLAS ADMINISTRATIVAS, NI REGISTRA SANCIONES EN SU CONTRA.

La presente certificación corresponde de **12 de julio de 2021 a 31 de octubre de 2022** y su validez se extiende al Departamento del Tolima y sus respectivas Jurisdicciones, lo anterior es de acuerdo con Numeral 19 Art. 1 de la Resolución 2143 de 2014.

El presente certificado se expide en la ciudad de Ibagué, a los dos (02) días del mes de noviembre de 2022.

FRANKLIN ODWALDO LOZANO BELTRAN
DIRECTOR(E) TERRITORIAL TOLIMA

Elaboró: Alejandra N.G.
Revisó: Posada C.
Coordinador IVC: Adriana G.
Coordinador GACT: Gina C.
Aprobó: Lozano F.O

Sede Administrativa
Dirección: Carrera 14 No. 99-33
Pisos 6, 7, 10, 11, 12 y 13
Teléfono PBX
(601) 3779999

Atención Presencial
Con cita previa en cada
Dirección Territorial o
Inspección Municipal del
Trabajo.

Línea nacional gratuita
018000 112518
Celular 120
www.mintrabajo.gov.co



@mintrabajocol







@MintrabajoColombia

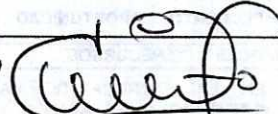

@MintrabajoCol

	FICHA TECNICA DE EVALUACION Y REEVALUACION DE PROVEEDORES		CÓDIGO: GJ-R-056	
			FECHA VIGENCIA:	
			2021/07/15	
	SISTEMA INTEGRADO DE GESTIÓN		VERSIÓN: 01	
Página 1 de 4				
Evaluación: <input checked="" type="checkbox"/> Fecha evaluación: <u>Febrero 15 de 2023</u> Reevaluación: <input type="checkbox"/> Fecha reevaluación: _____ Acta Parcial _____ Acta Final <u>x</u>				
INFORMACION DEL CONTRATO				
NUMERO Y FECHA: 089 de 18 de junio de 2021				
NOMBRE DEL CONTRATISTA: CONSORCIO SECTOR 6 R.L JHON JAIRO PEÑA SERRATO		NIT: 901.490.124-4		
FECHA DE INICIO: 12 DE JULIO DE 2021		FECHA DE TERMINACION: 19 DE MAYO DE 2022		
OBJETO DEL CONTRATO: REHABILITACIÓN Y/O RECUPERACIÓN Y/O REPOSICIÓN DE LAS REDES DE ACUEDUCTO Y ALCANTARILLADO PARA GARANTIZAR LA CONTINUIDAD DEL SERVICIO EN LOS SECTORES COMPRENDIDOS PARA EL DISTRITO HIDRÁULICO NO. 6 UBICADO DENTRO DEL PERÍMETRO HIDRO SANITARIO DEL IBAL S.A ESP OFICIAL EN LA CIUDAD DE IBAGUÉ				
CLASE DE CONTRATO	1. PRESTACION DE SERVICIOS PROFESIONALES Y APOYO A LA GESTION			
	2. SUMINISTRO Y ADQUISICION			
	3. ARRENDAMIENTO			
	4. CONSULTORIA E INTERVENTORIA			
	5. SERVICIO			
	6. SEGUROS			
	7. INTERMEDIARIO DE SEGUROS			
	8. OBRA PUBLICA		X	
ASPECTOS A EVALUAR DEL CONTRATISTA				
PUNTAJE	2= MALO	3= REGULAR	4= BUENO	5= EXCELENTE
8. OBRA PUBLICA				
CRITERIOS CUMPLIMIENTO Y OPORTUNIDAD	PUNTAJE	CRITERIOS EN LA EJECUCION DEL CONTRATO	PUNTAJE	
MANEJO FINANCIERO DE LOS RECURSOS	4	CUMPLIMIENTO CRONOGRAMAS ESTABLECIDOS	3.5	
CUMPLIMIENTO EN LA ENTREGA DE LA TOTALIDAD DE LOS TRABAJOS CONTRATADOS	3.5	CUMPLIMIENTO DE LAS OBLIGACIONES CON EL PERSONAL CONTRATADO.	4.5	
CUMPLIMIENTO EN LA GARANTIA DE LOS TRABAJOS EJECUTADOS Y PRODUCTOS	4	PRESENTACION DE INFORMES DE AVANCE	3.5	
CUMPLIMIENTO DEL RECURSO HUMANO PROPUESTO	4	ELABORACION OPORTUNA DE LAS DIFERENTES ACTAS	2	
CUMPLIMIENTO DE LAS NORMAS DE SALUD OCUPACIONAL Y SEGURIDAD INDUSTRIAL	3.5	ASISTENCIA A LAS REUNIONES O VISITAS TECNICAS PROGRAMADAS	4	
CUMPLIMIENTO EN LOS TERMINOS PARA LEGALIZAR EL CONTRATO Y SUS ADICIONES	4.5	CUMPLIMIENTO A LOS REQUERIMIENTOS DEL SISTEMA INTEGRADO DE GESTION	4	
CUMPLIMIENTO Y ENTREGA OPORTUNA DEL PEGMA	4	PAGO DE SALARIOS Y PRESTACIONES	N.A	
		PAGO OPORTUNO DE LA SEGURIDAD SOCIAL	1	
		ATENCION DE REQUERIMIENTOS	3.5	
TOTAL PROMEDIO	3.93	TOTAL PROMEDIO	3.25	
CRITERIOS DE CALIDAD	PUNTAJE	EVALUACION TOTAL 3.68		
COLABORACION Y COMPROMISO CON LA ENTIDAD	4			
CONTROL Y SEGUIMIENTO FINANCIERO, ADMINISTRATIVO, TECNICO Y LEGAL	3.5			
CALIDAD EN LA EJECUCION DE LOS CONTRATOS	4			
CALIDAD EN LA MANO DE OBRA	4			
CALIDAD DE LOS MATERIALES UTILIZADOS	4			
CALIDAD EN LOS PRODUCTOS ENTREGADOS	4			
ENTREGA OPORTUNA DE LOS PLANOS RECORD, MANUALES Y DEMAS DOCUMENTOS REQUERIDOS EN EL CONTRATO	3.5			
TOTAL PROMEDIO	3.86			

	FICHA TECNICA DE EVALUACION Y REEVALUACION DE PROVEEDORES		CÓDIGO: GJ-R-056	
			FECHA VIGENCIA: 2021/07/15	
	SISTEMA INTEGRADO DE GESTIÓN		VERSIÓN: 01	
			Página 1 de 4	
ANÁLISIS DEL RESULTADO DE LA EVALUACION <input checked="" type="checkbox"/> REEVALUACION _____ POR PARTE DEL SUPERVISOR Y/O INTERVENTOR A LA FECHA EL CONTRATISTA HA CUMPLIDO CON TODOS LOS REQUERIMIENTOS Y ESTANDARES GENERADOS POR IBAL SA ESP OFICIAL Y LA NORMATIVA VIGENTE PARA EL CORRECTO DESARROLLO DE LAS OBRAS OBJETO DEL CONTRATO.				
OBSERVACIONES AL RESULTADO DE LA EVALUACION <input checked="" type="checkbox"/> REEVALUACION _____ POR PARTE DEL CONTRATISTA: NINGUNA.				
INTERPONE RECURSO DE REPOSICION	SI	<input type="checkbox"/>	NO <input checked="" type="checkbox"/>	
INTERPONE RECURSO DE APELACION	SI	<input type="checkbox"/>	NO <input checked="" type="checkbox"/>	
<p>NOTA INFORMATIVA: (Aplica unicamente para la reevaluacion) De conformidad con el artículo 7 de la resolución que reglamenta el procedimiento para la evaluación y reevaluación de proveedores la calificación de la reevaluación de proveedores, tendrá los siguientes efectos: El contratista o Proveedor que obtenga como resultado de la reevaluación puntaje de 3 o superior, será tenido en cuenta para contratar con el IBAL S.A. E.S.P. OFICIAL. El contratista que en el proceso de reevaluación obtenga un promedio de calificación inferior a tres (3), será suspendido por un término igual al plazo total del contrato ejecutado. En todo caso el término de suspensión no podrá ser inferior a seis (6) meses. Durante el término de la suspensión el contratista no se podrá presentar a participar como proponente individual o plural (Consortio, Unión Temporal, Promesa de Sociedad Futura u otra) en procesos de selección que adelante el IBAL S.A. E.S.P. OFICIAL.</p> <p>La Suspensión a que hace referencia el presente artículo se extenderá por igual término a cada uno de los integrantes de Consortios o Uniones Temporales que en el proceso de reevaluación hayan obtenido una calificación inferior a tres (3).</p>				
Los efectos mencionados en la nota anterior aplican para la reevaluación de este contrato, de acuerdo con la fecha de su suscripción.		SI	<input checked="" type="checkbox"/>	NO <input type="checkbox"/>
 CONSORCIO INTERVENTORIA EXTERNA IBAL R.L. LUIS FRANCISCO ESPAÑA RAMIREZ Interventor		 LUISA FERNANDA HENAO GARCIA Profesional Universitario Gestión Alcantarillado IBAL S.A ESP OFICIAL Supervisora		
 CONSORCIO SECTOR 6 R.L. JOHN AIRO PEÑA SERRATO Contratista				

	FICHA TECNICA DE EVALUACION Y REEVALUACION DE PROVEEDORES		CÓDIGO: GJ-R-056	
			FECHA VIGENCIA: 2021/07/15	
	SISTEMA INTEGRADO DE GESTIÓN		VERSIÓN: 01	
			Página 1 de 4	
Evaluación: <input type="checkbox"/>	Fecha evaluación _____	Reevaluación <input checked="" type="checkbox"/>	reevaluación: Febrero 15 de 2023	
Acta Parcial _____	Acta Final <input checked="" type="checkbox"/>			
INFORMACION DEL CONTRATO				
NUMERO Y FECHA: 089 de 18 de junio de 2021				
NOMBRE DEL CONTRATISTA: CONSORCIO SECTOR 6 R.L JHON JAIRO PEÑA SERRATO			NIT: 901.490.124-4	
FECHA DE INICIO: 12 DE JULIO DE 2021			FECHA DE TERMINACION: 03 DE AGOSTO DE 2022	
OBJETO DEL CONTRATO: REHABILITACIÓN Y/O RECUPERACIÓN Y/O REPOSICIÓN DE LAS REDES DE ACUEDUCTO Y ALCANTARILLADO PARA GARANTIZAR LA CONTINUIDAD DEL SERVICIO EN LOS SECTORES COMPRENDIDOS PARA EL DISTRITO HIDRÁULICO NO. 6 UBICADO DENTRO DEL PERÍMETRO HIDRO SANITARIO DEL IBAL S.A ESP OFICIAL EN LA CIUDAD DE IBAGUÉ				
CLASE DE CONTRATO	1. PRESTACIÓN DE SERVICIOS PROFESIONALES Y APOYO A LA GESTION			
	2. SUMINISTRO Y ADQUISICION			
	3. ARRENDAMIENTO			
	4. CONSULTORIA E INTERVENTORIA			
	5. SERVICIO			
	6. SEGUROS			
	7. INTERMEDIARIO DE SEGUROS			
	8. OBRA PUBLICA		X	
ASPECTOS A EVALUAR DEL CONTRATISTA				
PUNTAJE	2= MALO		3= REGULAR	
	4= BUENO		5= EXCELENTE	
8. OBRA PUBLICA				
CRITERIOS CUMPLIMIENTO Y OPORTUNIDAD	PUNTAJE	CRITERIOS EN LA EJECUCION DEL CONTRATO		PUNTAJE
MANEJO FINANCIERO DE LOS RECURSOS	4	CUMPLIMIENTO CRONOGRAMAS ESTABLECIDOS		3.5
CUMPLIMIENTO EN LA ENTREGA DE LA TOTALIDAD DE LOS TRABAJOS CONTRATADOS	3.83	CUMPLIMIENTO DE LAS OBLIGACIONES CON EL PERSONAL CONTRATADO.		4.5
CUMPLIMIENTO EN LA GARANTIA DE LOS TRABAJOS EJECUTADOS Y PRODUCTOS	4	PRESENTACION DE INFORMES DE AVANCE		3.67
CUMPLIMIENTO DEL RECURSO HUMANO PROPUESTO	4	ELABORACION OPORTUNA DE LAS DIFERENTES ACTAS		3.17
CUMPLIMIENTO DE LAS NORMAS DE SALUD OCUPACIONAL Y SEGURIDAD INDUSTRIAL	4	ASISTENCIA A LAS REUNIONES O VISITAS TECNICAS PROGRAMADAS		4
CUMPLIMIENTO EN LOS TERMINOS PARA LEGALIZAR EL CONTRATO Y SUS ADICIONES	4.33	CUMPLIMIENTO A LOS REQUERIMIENTOS DEL SISTEMA INTEGRADO DE GESTION		3.83
CUMPLIMIENTO Y ENTREGA OPORTUNA DEL PEGMA	4	PAGO DE SALARIOS Y PRESTACIONES		N.A
		PAGO OPORTUNO DE LA SEGURIDAD SOCIAL		3.33
		ATENCION DE REQUERIMIENTOS		3.5
TOTAL PROMEDIO	4.02	TOTAL PROMEDIO		3.69
CRITERIOS DE CALIDAD		PUNTAJE	EVALUACION TOTAL	
COLABORACION Y COMPROMISO CON LA ENTIDAD	4	3.87		
CONTROL Y SEGUIMIENTO FINANCIERO, ADMINISTRATIVO, TECNICO Y LEGAL	3.83			
CALIDAD EN LA EJECUCION DE LOS CONTRATOS	4			
CALIDAD EN LA MANO DE OBRA	4			
CALIDAD DE LOS MATERIALES UTILIZADOS	4			
CALIDAD EN LOS PRODUCTOS ENTREGADOS	4			
ENTREGA OPORTUNA DE LOS PLANOS RECORD, MANUALES Y DEMAS DOCUMENTOS	3.5			
TOTAL PROMEDIO	3.90			

ANALISIS DEL RESULTADO DE LA EVALUACION ___ REEVALUACION X POR PARTE DEL SUPERVISOR Y/O INTERVENTOR A LA FECHA EL CONTRATISTA HA CUMPLIDO CON TODOS LOS REQUERIMIENTOS Y ESTANDARES GENERADOS POR IBAL SA ESP OFICIAL Y LA NORMATIVA VIGENTE PARA EL CORRECTO DESARROLLO DE LAS OBRAS OBJETO DEL CONTRATO.

OBSERVACIONES AL RESULTADO DE LA EVALUACION _ REEVALUACION X POR PARTE DEL CONTRATISTA:
NINGUNA.

INTERPONE RECURSO DE REPOSICION SI NO

INTERPONE RECURSO DE APELACION SI NO

NOTA INFORMATIVA: (Aplica únicamente para la reevaluación) De conformidad con el artículo 7 de la resolución que reglamenta el procedimiento para la evaluación y reevaluación de proveedores la calificación de la reevaluación de proveedores, tendrá los siguientes efectos: El contratista o Proveedor que obtenga como resultado de la reevaluación puntaje de 3 o superior, será tenido en cuenta para contratar con el IBAL S.A. E.S.P. OFICIAL. El contratista que en el proceso de reevaluación obtenga un promedio de calificación inferior a tres (3), será suspendido por un término igual al plazo total del contrato ejecutado. En todo caso el término de suspensión no podrá ser inferior a seis (6) meses. Durante el término de la suspensión el contratista no se podrá presentar a participar como proponente individual o plural (Consortio, Unión Temporal, Promesa de Sociedad Futura u otra) en procesos de selección que adelante el IBAL S.A. E.S.P. OFICIAL.

La Suspensión a que hace referencia el presente artículo se extenderá por igual termino a cada uno de los integrantes de Consortios o Uniones Temporales que en el proceso de reevaluación hayan obtenido una calificación inferior a tres (3).

Los efectos mencionados en la nota anterior aplican para la reevaluación de este contrato, de acuerdo con la fecha de su suscripción. SI NO

CONSORCIO INTERVENTORIA EXTERNA IBAL
R.L. LUIS FRANCISCO ESPAÑA RAMIREZ
Interventor

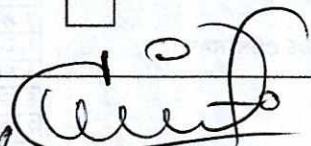
LUIA FERNANDA HENAO GARCIA
Profesional Universitario Gestión Alcantarillado IBAL S.A ESP OFICIAL
Supervisora

CONSORCIO SECTOR 6
R.L. JHON JAIRO PEÑA SERRATO
Contratista



**CERTIFICADO DE DISPONIBILIDAD PRESUPUESTAL
SISTEMA INTEGRADO DE GESTIÓN**

CODIGO: GF-R-108
FECHA VIGENCIA: 2022-01-18
VERSION: 04
Página : 1 de 1

CERTIFICADO DE DISPONIBILIDAD PRESUPUESTAL No. 20220288

CONCEPTO:

EXPEDICION	3	-	Enero	-	2023
------------	---	---	-------	---	------

CUENTAS POR PAGAR 2021 CONSECUTIVO 106 / 146 CONSORCIO SECTOR 6 - REHABILITACIÓN Y/O RECUPERACIÓN Y/O REPOSICION DE LAS REDES DE ACUEDUCTO Y ALCANTARILLADO DISTRITO HIDRÁULICO 6 UBICADO DENTRO DEL PERÍMETRO HIDROSANITARI

**EL JEFE DEL GRUPO FINANCIERO
HACE CONSTAR:**

Que revisado el libro de presupuesto de gastos de la entidad, existe disponibilidad en los rubros segun valor estimado asi:

CODIGO	DESCRIPCION	CPC	RECURSOPTO	VALOR
2320101001031601	Alcantarillas y plantas de tratamiento de agua - RECURSOS PROPIOS	54251	RP CUENTAS POR	369,074,597.00
TOTAL DOCUMENTO				369,074,597.00

Elaboro:

JOSE RICARDO CARRASCO BACHILLER
Profesional Especializado Grado 03
Aprobo:

**IBAL S.A. E.S.P. OFICIAL
GRUPO FINANCIERO
CUENTA POR PAGAR 2022**



CERTIFICADO DE REGISTRO PRESUPUESTAL
SISTEMA INTEGRADO DE GESTIÓN

CODIGO: GR-R-109

FECHA VIGENCIA:2022-01-18

VERSION:04

Página : 1 de 1

CDP 20220288

CERTIFICADO DE REGISTRO PRESUPUESTAL

No. 20220288

EXPEDICION 3 -Enero - 2023

CONCEPTO:

CUENTAS POR PAGAR 2021 CONSECUTIVO 106 / 146 CONSORCIO SECTOR 6 - REHABILITACIÓN Y/O RECUPERACIÓN Y/O REPOSICION DE LAS REDES DE ACUEDUCTO Y ALCANTARILLADO DISTRITO HIDRÁULICO 6 UBICADO DENTRO DEL PERÍMETRO HIDROSANITARI

**EL JEFE DEL GRUPO FINANCIERO
HACE CONSTAR:**

Que revisado el libro de presupuesto de gastos de la entidad, existe disponibilidad a favor de 901490124 CONSORCIO SECTOR 6 en los rubros segun valor estimado asi:

CODIGO	DESCRIPCION	GPC RECURSO PTO	VALOR
2320101001031601	Alcantarillas y plantas de tratamiento de agua RECURSOS PROPIOS	54251 RP CUENTAS POR	369,074,597.00
TOTAL DOCUMENTO			369,074,597.00

Elaboro:

JOSE RICARDO CARRASCO BACHILLER
Profesional Especializado Grado 03
Aprobo:

**IBAL S.A. E.S.P. OFICIAL
GRUPO FINANCIERO
CUENTA POR PAGAR 2022**