

<p style="text-align: center;">Excavaciones mecanicas</p>	<p>Fisicos (Radiaciones no ionizantes, ruido continuo, vibraciones especificas o de cuerpo completo) Biologicos Virus, mordeduras, picaduras, Rickettsias, fluidos y excrementos.) Quimicos(Polvos Organicos e inorganicos, fibras, material particulado, gases y vapores Psicosocial (Trabajo en equipo, inducción, capacitación, definición de roles y organización del trabajo)</p>	<p>Fisico: Cefalea, Biologico: mordeduras, reacciones alergicas, Lesiones en la piel. Quimico: Quemaduras, intoxicaciones y otras afectaciones de la piel y vias respiratorias. Psicosocial: Estrés, Diferencias personales.</p>	<p>Charla preoperacionales con la socialización de riesgos y peligros asociados a la tarea a realizar, Capacitación en temas de manejo defensivo para maquinaria, Inspección preoperacional de maquinaria (Volqueta, retroexcavadora), control de mantenimientos preventivos, uso de los Epp (Botas de seguridad, casco de seguridad, guantes de vaqueta, gafas de seguridad, así mismo vigilar que trabajen con ropa de trabajo (Pantalon Jeans, Camisa o buso manga larga), Pausas activas, hidratación continua, identificación del terreno antes de ejecutar la tarea.</p>
<p style="text-align: center;">iones mecanicas</p>	<p>Biomecanico (Movimientos repetitivos esfuerzo, Manipulación de cargas) Mecanico: Maquinas (Retroexcavadora) y otras. Locativo (Superficies de trabajo irregulares, condiciones de orden y aseo, accidente de transito) Publico (Robo, asaltos,</p>	<p>Biomecanicos: lesiones musculares y sistemas en sistema musculoesqueletico, Inflamaciones, dolores articulares pueden ser de espalda o de otras extremidades. Mecanico: Cortadas, punzadas, atrapamiento de alguna parte del cuerpo, aplastamiento, atropellamiento . Locativo tropezones, machucones, obstrucción de areas</p>	<p>Verificación por medio de recorrido en obra actos y condiciones inseguras, señalización en el area a intervenir, Seguimiento a las condiciones de salud, desinfección y lavado de manos y uso de tanahoras permanente</p>

Excavac

<p>atentados, y otros de orden publico) Fenomenos naturales (Sismos, terremotos, vendabal, precipitaciones lluvias) Contagio por COVID 19</p>	<p>caidas,Publico: Delincuencia comun. Fenomenos naturales:Resfriados, neumonia, muerte Covid 19:Fiebre, dolor de garganta, congestión nasal, decaimiento y otros sintomas asociados a la pandemia.</p>	<p>para disminuir la probabilidad de contagio por Covid 19.</p>
--	---	---

no y Compactación

<p>Físicos Radiaciones no ionizantes, ruido continuo, vibraciones especificas o de cuerpo completo) Químicos(Polvos Organicos e inorganicos, fibras, material particulado, gases y vapores Psicosocial (Trabajo en equipo, inducción, capacitación, definición de roles y organización del trabajo) Biomecanico (Movimientos repetitivos esfuerzo, Manipulación de cargas) Mecanico: Maquinas</p>	<p>Físico: Cefalea. perdida temporal de la audición, daños en la motricidad, Químico: alergias u otros sintomas en vias respiratorias. Psicosocial: Estrés, Diferencias personales. Biomecanicos: lesiones musculares y sistemas en sistema musculo-esqueletico, inflamaciones, dolores articulares pueden ser de espalda o de otras extremidades. Mecanico: aplastamiento, atropellamiento . Locativo tropezones,</p>	<p>Charla preoperacionales con la socialización de riesgos y peligros asociados a la tarea a realizar, Capacitación en tema de vibraciones, Inspección preoperacional de maquinaria (Vibrocompactador) o equipos (Canguro), control de mantenimientos preventivos, uso de los Epp (Botas de seguridad, casco de seguridad, Protección auditiva de copa o inserción, protección respiratoria, guantes de vaqueta, gafas de seguridad, así mismo vigilar que trabajen con ropa de trabajo (Pantalon Jeans, Camisa o buso manga larga), Pausas activas, hidratación continua, identificación del</p>
--	---	--

Figurado y Armado de Acero

Relleo

<p>(Retroexcavadora, vibrocompactador) y otras. Locativo (Superficies de trabajo Irregulares, condiciones de orden y aseo, accidente de transito) Fenomenos naturales (Sismos, terremotos, vendabal, precipitaciones lluvias) Contagio por COVID 19</p>	<p>machucones, obstrucción de areas, caidas, Publico: Delincuencia comun. Fenomenos naturales: Resfriados, neumonia, muerte Covid 19: Fiebre, dolor de garganta, congestión nasal, decaimiento y otros sintomas asociados a la pandemia.</p>	<p>terreno antes de ejecutar la tarea, Verificación por medio de recorrido en obra actos y condiciones inseguras, señalización en el area a intervenir, Seguimiento a las condiciones de salud, desinfección, lavado de manos y uso de tapabocas permanente para disminuir la probabilidad de contagio por Covid 19.</p>
<p>Fisicos (Radiaciones no ionizantes) Biologicos (Presencia de animales, serpientes, alacranes) Quimicos (Humos metalicos) Psicosocial (Trabajo en equipo, inducción, capacitación, definición de roles y organización del trabajo) Biomecanico (Movimientos repetitivos esfuerzo,) Mecanico: Herramienta menor, Locativo (condiciones de orden y aseo,) Fenomenos naturales (Sismos, terremotos, vendabal, precipitaciones lluvias) Contagio por COVID 19</p>	<p>Fisico: Cefalea, Biologico: mordeduras, reacciones alergicas, Lesiones en la piel. Psicosocial: Estres, Diferencias personales. Biomecanicos: lesiones musculares y sistemas en sistema musculo-esqueletico, inflamaciones, dolores articulares pueden ser de espalda o de otras extremidades. Locativo Tropezones, machucones, obstrucción de areas, caidas. Fenomenos naturales: Resfriados, neumonia, muerte Covid 19: Fiebre, dolor de garganta, congestión nasal, decaimiento y otros sintomas asociados a la pandemia.</p>	<p>Charla preoperacionales en temas de riesgos biomecanicos, pausas activas, entrega de elementos de protección personal (Casco de seguridad, guantes de vaqueta, gafas de seguridad,) asi mismo vigilar que trabajen con ropa de trabajo (Pantalon Jeans, Camisa o buso manga larga, botas de seguridad), Pausas activas, hidratación continua, identificación del area antes de ejecutar la tarea, Verificación por medio de recorrido en obra actos y condiciones inseguras, Seguimiento a las condiciones de salud, desinfección de herramientas y lavado de manos y uso de tapabocas permanente para disminuir la probabilidad de contagio por Covid 19.</p>

Enconfrado y Desencofrado

	<p>Físicos (Radiaciones no ionizantes, ruido continuo, vibraciones específicas o de cuerpo completo) Biológicos Virus, mordeduras, picaduras, Rickettsias, fluidos y extremos.)</p> <p>Químicos(Polvos Organicos e inorganicos, fibras, material particulado, gases y vapores Psicosocial (Trabajo en equipo, inducción, capacitación, definición de roles y organización del trabajo) Biomecanico (Movimientos repetitivos esfuerzo, Manipulación de cargas)Mecanico: Maquinas (Retroexcavadora) y otras. Locativo (Superficies de trabajo irregulares, condiciones de orden y aseo, accidente de transito) Publico (Robo, asaltos, atentados, y otros de orden publico) Fenomenos naturales (Sismos, terremotos, vendabal, precipitaciones lluvias) Contagio por COVID 19</p>	<p>Físico: Cefalea, sordera, deshidratación Biológico: mordeduras, reacciones alérgicas, Lesiones en la piel. Químico: Quemaduras, intoxicaciones y otras afectaciones de la piel y vías respiratorias. Psicosocial: Estrés, Diferencias personales. Biomecánicos: lesiones musculares y sistemas en sistema musculoesquelético, inflamaciones, dolores articulares pueden ser de espalda o de otras extremidades. Mecánico: Cortadas, punzadas, atrapamiento de alguna parte del cuerpo, aplastamiento, atropellamiento . Locativo tropezones, machucones, obstrucción de áreas, caídas, Publico: Delincuencia comun. Fenomenos naturales: Resfriados, neumonia, muerte Covid 19: Fiebre, dolor de garganta, congestión nasal, decaimiento y otros síntomas asociados a la pandemia.</p>	<p>Charla preoperacionales con la socialización de riesgos y peligros asociados a la tarea a realizar, Capacitación en temas de manejo defensivo para maquinaria, Inspección preoperacional de maquinaria (Volqueta, retroexcavadora), control de mantenimientos preventivos, uso de los Epp (Botas de seguridad, casco de seguridad, guantes de vaqueta, gafas de seguridad, así mismo vigilar que trabajen con ropa de trabajo (Pantalon Jeans, Camisa o buso manga larga), Pausas activas, hidratación continua, identificación del terreno antes de ejecutar la tarea, Verificación por medio de recorrido en obra actos y condiciones inseguras, señalización en el área a intervenir, Seguimiento a las condiciones de salud, desinfección y lavado de manos y uso de tapabocas permanente para disminuir la probabilidad de contagio por Covid 19.</p>
--	--	--	--

Fundidas en concreto

<p>Físico: Ruido, radiaciones ionizantes. Químico: Gases y vapores, polvos inorgánicos, Psicosocial: Distribución de las tareas, Biomecánico: Posturas prolongadas, esfuerzo, manipulación de cargas. Condiciones de seguridad: Trabajo en alturas, orden y aseo, mecánico por herramientas o equipos fenómenos naturales: Sismo, terremoto, lluvias, salud pública: Covid 19.</p>	<p>Físico: Cefalea, Químico: Quemaduras, inhalación de gases y vapores, intoxicaciones, y otras afectaciones de la piel y vías respiratorias. Psicosocial: Estrés, Diferencias personales. Biomecánicos: lesiones musculares y sistemas en sistema musculoesquelético, inflamaciones, dolores articulares pueden ser de espalda o de otras extremidades. Mecánico: Cortadas, punzadas, machucones. Condiciones de seguridad: Tropezones, obstrucción de áreas, caídas, Fenómenos naturales: Resfriados, neumonía, muerte Covid 19: Fiebre, dolor de garganta, congestión nasal, decaimiento y otros síntomas asociados a la pandemia.</p>	<p>Charla preoperacionales con la socialización de riesgos y peligros asociados a la tarea a realizar, Capacitación en temas Riesgo Locativo y manipulación de sustancias químicas., inspeccionar y hacer entrega de elementos protección personal (Botas de seguridad, casco de seguridad, guantes de vaqueta, protector respiratorio gafas de seguridad, así mismo vigilar que trabajen con ropa de trabajo (Pantalón Jeans, Camisa o buso manga larga), Pausas activas, hidratación continua, identificación del terreno antes de ejecutar la tarea, Verificación por medio de recorrido en obra actos y condiciones inseguras, señalización en el área a intervenir si se requiere, Seguimiento a las condiciones de salud, desinfección y lavado de manos y uso de tapabocas permanente para disminuir la probabilidad de contagio por Covid 19.</p>
--	---	--

Intalaciones electricas, sanitarias y contra incendios

Fisicos (Radiaciones no ionizantes, ruido continuo)
 Quimicos(Polvos inorganicos, fibras, material particulado, Psicosocial (Trabajo en equipo) Biomecanico (Movimientos repetitivos esfuerzo, Manipulación de cargas)Mecanico: Herramienta menor, Locativo (condiciones de orden y aseo,)Electrico: Alta y baja Tensión, Trabajos en alturas.Fenomenos naturales (Sismos, terremotos, vendabal, precipitaciones lluvias) Contagio por COVID 19

Fisico: Cefalea, manchas en la piel
Quimico: Quemaduras,Inhalación de gases y vapores, y otras afectaciones de la piel.
Psicosocial: Estrés, Diferencias personales.
Blomecanicos: lesiones musculares y sistemas en sistema musculo-esqueletico, Inflamaciones, dolores articulares pueden ser de espalda o de otras extremidades.
Mecanico: Cortadas, punzadas, machucones.
Locativo tropezones, obstrucción de areas, caidas,
Trabajos en alturas: Caídas a un mismo diferente nivel, muerte
Electrico: electroción por alta o baja tensió, quemaduras cutaneas, muerte.
Fenomenos naturales: Resfriados, neumonia, muerte Covid 19:Fiebre, dolor de garganta, congestión nasal, decaimiento y otros sintomas asociados a la pandemia.

Charla preoperacionales con la socialización de riesgos y peligros asociados a la tarea a realizar, Capacitación en temas de manipulación de energias peligrosas, desenergizar puntos electrico que no esten en uso, Inspeccionar y hacer entrega de elementos protección personal (Botas de seguridad, casco de seguridad, guantes de vaqueta, protector respiratorio gafas de seguridad,, así mismo vigilar que trabajen con ropa de trabajo (Pantalon Jeans, Camisa o buso manga larga), Pausas activas, hidratación continua, identificación de presencia de gases y condiciones generales de la zona a intervenir, Verificación por medio de recorrido en obra actos y condiciones inseguras, señalización en el area. Seguimiento a las condiciones de salud, desinfección y lavado de manos y uso de tapabocas permanente para disminuir la probabilidad de contagio por Covid 19.

Nombre y Cedula de la persona (Emissor)	Firma
Cristhie Jennifer Rojas Moreno	



**CONSORCIO
SECTOR 6**
Nit: 901490124-4

“Rehabilitación y/o Recuperación y/o Reposición de las redes de acueducto y alcantarillado para garantizar la continuidad del servicio en los sectores comprendido para el distrito hidráulico No6 ubicado dentro del perímetro hidro sanitario del IBAL SA”

DEPARTAMENTO DE SEGURIDAD Y SALUD EN
ELTRABAJO

SG-SST/INF:006

Fecha Abril 2022

Versión: 01

10.8 PERMISOS DE TRABAJO SEGURO EN ALTURA.

SISTEMA DE GESTIÓN DE SEGURIDAD Y SALUD EN EL TRABAJO

CCO: Formato: 002

Versión: 001

PROCEDIMIENTO TRABAJO SEGURO EN ALTURAS

Fecha: Julio 2021

PERMISO DE TRABAJO EN ALTURAS

Página 1 de 2

PROYECTO - AREA: Industria ETP. 7. - Jorhita.
 FECHA DE EXPEDICIÓN (dd-mm-aa): 18-04-2022. Hora inicio tarea: 7:00 Am.
 VALIDO HASTA (dd-mm-aa): 23-04-2022. Hora terminación tarea: 5:00 Pm.

NOMBRES Y APELLIDOS DE LAS PERSONAS QUE EJECUTARAN EL TRABAJO			
Nº	NOMBRES Y APELLIDOS	FIRMA TRABAJADOR	FIRMA TRABAJADOR
1	YESON REY	<i>YESON REY</i>	<i>YESON REY</i>
2	Bryan Alejandro	<i>Bryan Alejandro</i>	<i>Bryan Alejandro</i>
3	Luis Eucilio C	<i>Luis Eucilio C</i>	<i>Luis Eucilio C</i>
4	Carlos Parra	<i>Carlos Parra</i>	<i>Carlos Parra</i>
5	Juan Aragón	<i>JUAN</i>	<i>JUAN</i>
6	Andrés Felipe V	<i>Andrés Felipe V</i>	<i>Andrés Felipe V</i>
7	Yelson Hernandez	<i>Yelson Hernandez</i>	<i>Yelson Hernandez</i>
8	Steven Cruz	<i>Steven Cruz</i>	<i>Steven Cruz</i>
9	Andrés Samir	<i>Andrés Samir</i>	<i>Andrés Samir</i>
10	Mariela Molina	<i>Mariela Molina</i>	<i>Mariela Molina</i>

ESTADO ASISTENTE VIGIA: SI NA
 Nombre del Vigia: Paula Martínez
 Firma del Vigia: *Paula Martínez*

DESCRIPCIÓN DE LA ACTIVIDAD A REALIZAR: Se realiza excavación para instalación de tubería.

ESTADO DE SALUD

	1	2	3	4	5	6	7	8	9	10
Esta en condiciones óptimas de salud para realizar el trabajo?	<input checked="" type="checkbox"/> SI <input type="checkbox"/> No	<input checked="" type="checkbox"/> SI <input type="checkbox"/> No	<input checked="" type="checkbox"/> SI <input type="checkbox"/> No	<input checked="" type="checkbox"/> SI <input type="checkbox"/> No	<input checked="" type="checkbox"/> SI <input type="checkbox"/> No	<input checked="" type="checkbox"/> SI <input type="checkbox"/> No	<input checked="" type="checkbox"/> SI <input type="checkbox"/> No	<input checked="" type="checkbox"/> SI <input type="checkbox"/> No	<input checked="" type="checkbox"/> SI <input type="checkbox"/> No	<input checked="" type="checkbox"/> SI <input type="checkbox"/> No
Actualmente toma medicamentos que causen sueño, ejemplo: antihipertensivos?	<input type="checkbox"/> SI <input checked="" type="checkbox"/> No	<input type="checkbox"/> SI <input checked="" type="checkbox"/> No	<input type="checkbox"/> SI <input checked="" type="checkbox"/> No	<input type="checkbox"/> SI <input checked="" type="checkbox"/> No	<input type="checkbox"/> SI <input checked="" type="checkbox"/> No	<input type="checkbox"/> SI <input checked="" type="checkbox"/> No	<input type="checkbox"/> SI <input checked="" type="checkbox"/> No	<input type="checkbox"/> SI <input checked="" type="checkbox"/> No	<input type="checkbox"/> SI <input checked="" type="checkbox"/> No	<input type="checkbox"/> SI <input checked="" type="checkbox"/> No
Sufre de epilepsia, mareos o vértigo?	<input checked="" type="checkbox"/> SI <input type="checkbox"/> No	<input checked="" type="checkbox"/> SI <input type="checkbox"/> No	<input checked="" type="checkbox"/> SI <input type="checkbox"/> No	<input checked="" type="checkbox"/> SI <input type="checkbox"/> No	<input checked="" type="checkbox"/> SI <input type="checkbox"/> No	<input checked="" type="checkbox"/> SI <input type="checkbox"/> No	<input checked="" type="checkbox"/> SI <input type="checkbox"/> No	<input checked="" type="checkbox"/> SI <input type="checkbox"/> No	<input checked="" type="checkbox"/> SI <input type="checkbox"/> No	<input checked="" type="checkbox"/> SI <input type="checkbox"/> No
Miedo a las alturas (acrofobia)?	<input checked="" type="checkbox"/> SI <input type="checkbox"/> No	<input checked="" type="checkbox"/> SI <input type="checkbox"/> No	<input checked="" type="checkbox"/> SI <input type="checkbox"/> No	<input checked="" type="checkbox"/> SI <input type="checkbox"/> No	<input checked="" type="checkbox"/> SI <input type="checkbox"/> No	<input checked="" type="checkbox"/> SI <input type="checkbox"/> No	<input checked="" type="checkbox"/> SI <input type="checkbox"/> No	<input checked="" type="checkbox"/> SI <input type="checkbox"/> No	<input checked="" type="checkbox"/> SI <input type="checkbox"/> No	<input checked="" type="checkbox"/> SI <input type="checkbox"/> No
Ha recibido capacitación en trabajo de alturas? Actualmente se encuentra afiliado a seguridad social?	<input checked="" type="checkbox"/> SI <input type="checkbox"/> No	<input checked="" type="checkbox"/> SI <input type="checkbox"/> No	<input checked="" type="checkbox"/> SI <input type="checkbox"/> No	<input checked="" type="checkbox"/> SI <input type="checkbox"/> No	<input checked="" type="checkbox"/> SI <input type="checkbox"/> No	<input checked="" type="checkbox"/> SI <input type="checkbox"/> No	<input checked="" type="checkbox"/> SI <input type="checkbox"/> No	<input checked="" type="checkbox"/> SI <input type="checkbox"/> No	<input checked="" type="checkbox"/> SI <input type="checkbox"/> No	<input checked="" type="checkbox"/> SI <input type="checkbox"/> No

EQUIPO DE PROTECCIÓN PERSONAL Y DE SEGURIDAD INDUSTRIAL

	SI	N.A.
LÍNEA DE VIDA VERTICAL	<input checked="" type="checkbox"/>	<input type="checkbox"/>
LÍNEA DE VIDA HORIZONTAL	<input type="checkbox"/>	<input checked="" type="checkbox"/>
ESLINGA DE POSICIONAMIENTO	<input checked="" type="checkbox"/>	<input type="checkbox"/>
ESLINGA CON ABSORBEDOR DE IMPACTO (solo para trabajos a más de 5 m de altura)	<input type="checkbox"/>	<input checked="" type="checkbox"/>
ARNÉS	<input checked="" type="checkbox"/>	<input type="checkbox"/>
CONTROL O SISTEMA CAÍDA DE OBJETOS	<input type="checkbox"/>	<input checked="" type="checkbox"/>
ANCLAJE	<input checked="" type="checkbox"/>	<input type="checkbox"/>
CABOS CON BARBUQUEJO (2 puntos)	<input checked="" type="checkbox"/>	<input type="checkbox"/>
GAFAS de seguridad o monogafas	<input checked="" type="checkbox"/>	<input type="checkbox"/>
GUANTES	<input checked="" type="checkbox"/>	<input type="checkbox"/>
SEÑALIZACIÓN - DEMARCACIÓN	<input checked="" type="checkbox"/>	<input type="checkbox"/>

HERRAMIENTAS OTROS EQUIPOS: Palas, barre, picos.

Se requiere de permisos adicionales?
 Trabajo en espacios confinados SI NO
 Trabajos de izaje de cargas SI NO
 Trabajo con energías peligrosas SI NO
 Trabajos en caliente SI NO

SISTEMA DE ASCENSO

	SI	NO	N.A.
ESCALERA	<input checked="" type="checkbox"/>	<input type="checkbox"/>	<input type="checkbox"/>
Zapatos de seguridad	<input checked="" type="checkbox"/>	<input type="checkbox"/>	<input type="checkbox"/>
Peldaños y largueros en buen estado	<input checked="" type="checkbox"/>	<input type="checkbox"/>	<input type="checkbox"/>
Inclinación (H/V)	<input type="checkbox"/>	<input type="checkbox"/>	<input type="checkbox"/>
ANDAMIOS	<input type="checkbox"/>	<input type="checkbox"/>	<input checked="" type="checkbox"/>
Asegurado	<input type="checkbox"/>	<input type="checkbox"/>	<input checked="" type="checkbox"/>
Módulos en buen estado	<input type="checkbox"/>	<input type="checkbox"/>	<input checked="" type="checkbox"/>
Tablones o plataformas en buen estado y asegurados	<input type="checkbox"/>	<input type="checkbox"/>	<input checked="" type="checkbox"/>
Cuenta con rodapiés	<input type="checkbox"/>	<input type="checkbox"/>	<input checked="" type="checkbox"/>
Superficie o base nivelada y firme	<input type="checkbox"/>	<input type="checkbox"/>	<input checked="" type="checkbox"/>
Existe distancia mínima evitando líneas energizadas	<input type="checkbox"/>	<input type="checkbox"/>	<input checked="" type="checkbox"/>

OBSERVACIONES GENERALES:

NOMBRE: _____
 CARGO: _____
 IDENTIFICACION: _____
 FIRMA: *[Signature]*

6

CONSORCIO
SECTOR 6

SISTEMA DE GESTIÓN DE SEGURIDAD Y SALUD EN EL TRABAJO

COO Formata: 002

PROCEDIMIENTO TRABAJO SEGURO EN ALTURAS

Versión: 001

PERMISO DE TRABAJO EN ALTURAS

Fecha: Julio 2021

Página 1 de 2

PROYECTO - AREA: Jordán 3 ETP.
 FECHA DE EXPEDICIÓN (dd-mm-aa): 25-04-2022. Hora inicio tarea: 9:00 Am.
 VALIDO HASTA (dd-mm-aa): 30-04-2022. Hora terminación tarea: 5:00 pm.

NOMBRES Y APELLIDOS DE LAS PERSONAS QUE EJECUTARÁN EL TRABAJO			
N°	NOMBRES Y APELLIDOS	FIRMA TRABAJADOR	N°
1	<u>Andrés Félix Algeza V.</u>	<u>[Firma]</u>	6
2	<u>[Firma]</u>	<u>[Firma]</u>	7
3	<u>Luis Cuello</u>	<u>[Firma]</u>	8
4	<u>Juan Arango</u>	<u>[Firma]</u>	9
5	<u>María Molina</u>	<u>[Firma]</u>	10

Nombre del Vigia: Rodrigo Martínez.
 Firma del Vigia: [Firma]

DESCRIPCIÓN DE LA ACTIVIDAD A REALIZAR: Se realiza excavación para cambio de tubería en los cruces de las calles 690 y 69 e con 11 Bis

ESTADO DE SALUD

	1	2	3	4	5	6	7	8	9	10
Esta en condiciones óptimas de salud para realizar el trabajo?	<input checked="" type="checkbox"/> SI <input type="checkbox"/> No	<input checked="" type="checkbox"/> SI <input type="checkbox"/> No	<input checked="" type="checkbox"/> SI <input type="checkbox"/> No	<input checked="" type="checkbox"/> SI <input type="checkbox"/> No	<input checked="" type="checkbox"/> SI <input type="checkbox"/> No	<input checked="" type="checkbox"/> SI <input type="checkbox"/> No	<input checked="" type="checkbox"/> SI <input type="checkbox"/> No	<input checked="" type="checkbox"/> SI <input type="checkbox"/> No	<input type="checkbox"/> SI <input type="checkbox"/> No	<input type="checkbox"/> SI <input type="checkbox"/> No
Actualmente toma medicamentos que causen sueño, ejemplos: antipaludales?	<input type="checkbox"/> SI <input checked="" type="checkbox"/> No	<input type="checkbox"/> SI <input checked="" type="checkbox"/> No	<input type="checkbox"/> SI <input checked="" type="checkbox"/> No	<input type="checkbox"/> SI <input checked="" type="checkbox"/> No	<input type="checkbox"/> SI <input checked="" type="checkbox"/> No	<input type="checkbox"/> SI <input checked="" type="checkbox"/> No	<input type="checkbox"/> SI <input checked="" type="checkbox"/> No	<input type="checkbox"/> SI <input checked="" type="checkbox"/> No	<input type="checkbox"/> SI <input type="checkbox"/> No	<input type="checkbox"/> SI <input type="checkbox"/> No
Sufre de epilepsia, mareos o vértigo?	<input type="checkbox"/> SI <input checked="" type="checkbox"/> No	<input type="checkbox"/> SI <input checked="" type="checkbox"/> No	<input type="checkbox"/> SI <input checked="" type="checkbox"/> No	<input type="checkbox"/> SI <input checked="" type="checkbox"/> No	<input type="checkbox"/> SI <input checked="" type="checkbox"/> No	<input type="checkbox"/> SI <input checked="" type="checkbox"/> No	<input type="checkbox"/> SI <input checked="" type="checkbox"/> No	<input type="checkbox"/> SI <input checked="" type="checkbox"/> No	<input type="checkbox"/> SI <input type="checkbox"/> No	<input type="checkbox"/> SI <input type="checkbox"/> No
Miedo a las alturas (acrofobia)?	<input checked="" type="checkbox"/> SI <input type="checkbox"/> No	<input checked="" type="checkbox"/> SI <input type="checkbox"/> No	<input checked="" type="checkbox"/> SI <input type="checkbox"/> No	<input checked="" type="checkbox"/> SI <input type="checkbox"/> No	<input checked="" type="checkbox"/> SI <input type="checkbox"/> No	<input checked="" type="checkbox"/> SI <input type="checkbox"/> No	<input checked="" type="checkbox"/> SI <input type="checkbox"/> No	<input checked="" type="checkbox"/> SI <input type="checkbox"/> No	<input type="checkbox"/> SI <input type="checkbox"/> No	<input type="checkbox"/> SI <input type="checkbox"/> No
Ha recibido capacitación en trabajo de alturas?	<input checked="" type="checkbox"/> SI <input type="checkbox"/> No	<input checked="" type="checkbox"/> SI <input type="checkbox"/> No	<input checked="" type="checkbox"/> SI <input type="checkbox"/> No	<input checked="" type="checkbox"/> SI <input type="checkbox"/> No	<input checked="" type="checkbox"/> SI <input type="checkbox"/> No	<input checked="" type="checkbox"/> SI <input type="checkbox"/> No	<input checked="" type="checkbox"/> SI <input type="checkbox"/> No	<input checked="" type="checkbox"/> SI <input type="checkbox"/> No	<input type="checkbox"/> SI <input type="checkbox"/> No	<input type="checkbox"/> SI <input type="checkbox"/> No
Actualmente se encuentra afiliado a seguridad social?	<input type="checkbox"/> SI <input checked="" type="checkbox"/> No	<input type="checkbox"/> SI <input checked="" type="checkbox"/> No	<input type="checkbox"/> SI <input checked="" type="checkbox"/> No	<input type="checkbox"/> SI <input checked="" type="checkbox"/> No	<input type="checkbox"/> SI <input checked="" type="checkbox"/> No	<input type="checkbox"/> SI <input checked="" type="checkbox"/> No	<input type="checkbox"/> SI <input checked="" type="checkbox"/> No	<input type="checkbox"/> SI <input checked="" type="checkbox"/> No	<input type="checkbox"/> SI <input type="checkbox"/> No	<input type="checkbox"/> SI <input type="checkbox"/> No

EQUIPO DE PROTECCIÓN PERSONAL Y DE SEGURIDAD INDUSTRIAL

	SI	NA
LÍNEA DE VIDA VERTICAL	<input checked="" type="checkbox"/>	<input type="checkbox"/>
LÍNEA DE VIDA HORIZONTAL	<input type="checkbox"/>	<input checked="" type="checkbox"/>
ESLINGA DE POSICIONAMIENTO	<input checked="" type="checkbox"/>	<input type="checkbox"/>
ALMILANCA CON ABSORBEDOR DE IMPACTO (solo para trabajos a más de 6 m de altura)	<input type="checkbox"/>	<input checked="" type="checkbox"/>
ARNÉS	<input checked="" type="checkbox"/>	<input type="checkbox"/>
CONTROL O SISTEMA CAIDA DE OBJETOS	<input type="checkbox"/>	<input checked="" type="checkbox"/>
ANCLAJE	<input checked="" type="checkbox"/>	<input type="checkbox"/>
CANCHO CON BARBOTEOS (13 puntos)	<input checked="" type="checkbox"/>	<input type="checkbox"/>
GAFAS DE SEGURIDAD o protección	<input checked="" type="checkbox"/>	<input type="checkbox"/>
GUANTES	<input checked="" type="checkbox"/>	<input type="checkbox"/>
SEÑALIZACIÓN - DEMARCACIÓN	<input checked="" type="checkbox"/>	<input type="checkbox"/>

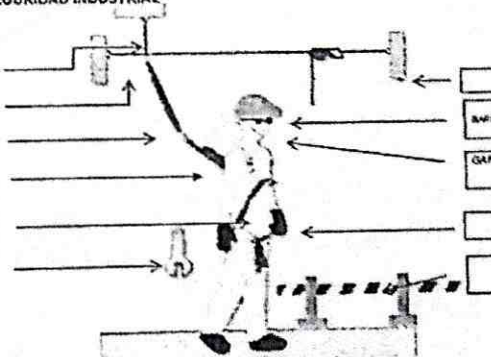

HERRAMIENTAS OTROS EQUIPOS: _____

Se requiere de permisos adicionales? Trabajo en espacios confinados SI NO Trabajo con energías peligrosas SI NO
 Trabajos de trazo de cargas SI NO Trabajos en caliente SI NO

SISTEMA DE ASCENSO

	SI	NO	N.A.
ESCALERA	<input checked="" type="checkbox"/>	<input type="checkbox"/>	<input type="checkbox"/>
Zapatillas de seguridad	<input checked="" type="checkbox"/>	<input type="checkbox"/>	<input type="checkbox"/>
Peldaños y largueros en buen estado	<input checked="" type="checkbox"/>	<input type="checkbox"/>	<input type="checkbox"/>
Inclinación (H=H)	<input type="checkbox"/>	<input type="checkbox"/>	<input type="checkbox"/>

	SI	NO	N.A.
ANDAMIOS	<input type="checkbox"/>	<input type="checkbox"/>	<input type="checkbox"/>
Asegurado	<input type="checkbox"/>	<input type="checkbox"/>	<input checked="" type="checkbox"/>
Módulos en buen estado	<input type="checkbox"/>	<input type="checkbox"/>	<input checked="" type="checkbox"/>
Taliones o plataformas en buen estado y asegurados	<input type="checkbox"/>	<input type="checkbox"/>	<input checked="" type="checkbox"/>
Cuenta con rodapiés	<input type="checkbox"/>	<input type="checkbox"/>	<input checked="" type="checkbox"/>
Superficie o base nivelada y firme	<input type="checkbox"/>	<input type="checkbox"/>	<input checked="" type="checkbox"/>
Existe distancia mínima evitando líneas energizadas	<input type="checkbox"/>	<input type="checkbox"/>	<input checked="" type="checkbox"/>

OBSERVACIONES GENERALES: _____

NOMBRE: _____ CARGO: _____ IDENTIFICACION: _____

FIRMA: [Firma]

SISTEMA DE GESTIÓN DE SEGURIDAD Y SALUD EN EL TRABAJO

COO Formato 002

PROCEDIMIENTO TRABAJO SEGURO EN ALTURAS

Versión 061

PERMISO DE TRABAJO EN ALTURAS

Fecha Julio 2021

Página 1 de 2

PROYECTO - AREA: Jardín.
 FECHA DE EXPEDICIÓN (dd-mm-aa): 20-03-2022.
 VALIDO HASTA (dd-mm-aa): 02-04-2022.
 Hora inicio tarea: 7:00 pm.
 Hora terminación tarea: 5:00 pm.

N°	NOMBRES Y APELLIDOS	NOMBRES Y APELLIDOS DE LAS PERSONAS QUE EJECUTARÁN EL TRABAJO			
		FIRMA TRABAJADOR	N°	NOMBRES Y APELLIDOS	FIRMA TRABAJADOR
1	YEISON REY	YEISON REY	6	Medalán Molina	[Firma]
2	Andrés Salinas	BUSUSUM	7	CARLOS ALARCÓN	[Firma]
3	STEVEN CRUZ	[Firma]	8	WIS	[Firma]
4	ROSA ANTONIO	[Firma]	9	Anderson Sarmiento	[Firma]
5	YEISON HERNANDEZ	[Firma]	10	ANDRÉS SANTIAGO	[Firma]

COPASST/VIGÍA: SI N.A.
 Nombre del Vigía: Paula Martínez.
 Firma del vigía: [Firma]

DESCRIPCIÓN DE LA ACTIVIDAD A REALIZAR:
 Se realiza excavación de 2.20 mts. para instalación de tubería de alcantarillado de 14"

ESTADO DE SALUD

	1		2		3		4		5		6		7		8		9		10		
	SI	NO	SI	NO	SI	NO	SI	NO	SI	NO	SI	NO	SI	NO	SI	NO	SI	NO	SI	NO	
Esta en condiciones óptimas de salud para realizar el trabajo?	<input checked="" type="checkbox"/>	<input type="checkbox"/>	<input checked="" type="checkbox"/>	<input type="checkbox"/>	<input checked="" type="checkbox"/>	<input type="checkbox"/>	<input checked="" type="checkbox"/>	<input type="checkbox"/>	<input checked="" type="checkbox"/>	<input type="checkbox"/>	<input checked="" type="checkbox"/>	<input type="checkbox"/>	<input checked="" type="checkbox"/>	<input type="checkbox"/>	<input checked="" type="checkbox"/>	<input type="checkbox"/>	<input checked="" type="checkbox"/>	<input type="checkbox"/>	<input checked="" type="checkbox"/>	<input type="checkbox"/>	<input type="checkbox"/>
Actualmente toma medicamentos que causen sueño, ejemplo: antihipertensivos?	<input type="checkbox"/>	<input checked="" type="checkbox"/>	<input type="checkbox"/>	<input checked="" type="checkbox"/>	<input type="checkbox"/>	<input checked="" type="checkbox"/>	<input type="checkbox"/>	<input checked="" type="checkbox"/>	<input type="checkbox"/>	<input checked="" type="checkbox"/>	<input type="checkbox"/>	<input checked="" type="checkbox"/>	<input type="checkbox"/>	<input checked="" type="checkbox"/>	<input type="checkbox"/>	<input checked="" type="checkbox"/>	<input type="checkbox"/>	<input checked="" type="checkbox"/>	<input type="checkbox"/>	<input type="checkbox"/>	
Sufre de epilepsia, mareos o vértigo?	<input type="checkbox"/>	<input checked="" type="checkbox"/>	<input type="checkbox"/>	<input checked="" type="checkbox"/>	<input type="checkbox"/>	<input checked="" type="checkbox"/>	<input type="checkbox"/>	<input checked="" type="checkbox"/>	<input type="checkbox"/>	<input checked="" type="checkbox"/>	<input type="checkbox"/>	<input checked="" type="checkbox"/>	<input type="checkbox"/>	<input checked="" type="checkbox"/>	<input type="checkbox"/>	<input checked="" type="checkbox"/>	<input type="checkbox"/>	<input checked="" type="checkbox"/>	<input type="checkbox"/>	<input type="checkbox"/>	
Miedo a las alturas (acrofobia)?	<input type="checkbox"/>	<input checked="" type="checkbox"/>	<input type="checkbox"/>	<input checked="" type="checkbox"/>	<input type="checkbox"/>	<input checked="" type="checkbox"/>	<input type="checkbox"/>	<input checked="" type="checkbox"/>	<input type="checkbox"/>	<input checked="" type="checkbox"/>	<input type="checkbox"/>	<input checked="" type="checkbox"/>	<input type="checkbox"/>	<input checked="" type="checkbox"/>	<input type="checkbox"/>	<input checked="" type="checkbox"/>	<input type="checkbox"/>	<input checked="" type="checkbox"/>	<input type="checkbox"/>	<input type="checkbox"/>	
Ha recibido capacitación en trabajo de alturas?	<input checked="" type="checkbox"/>	<input type="checkbox"/>	<input checked="" type="checkbox"/>	<input type="checkbox"/>	<input checked="" type="checkbox"/>	<input type="checkbox"/>	<input checked="" type="checkbox"/>	<input type="checkbox"/>	<input checked="" type="checkbox"/>	<input type="checkbox"/>	<input checked="" type="checkbox"/>	<input type="checkbox"/>	<input checked="" type="checkbox"/>	<input type="checkbox"/>	<input checked="" type="checkbox"/>	<input type="checkbox"/>	<input checked="" type="checkbox"/>	<input type="checkbox"/>	<input checked="" type="checkbox"/>	<input type="checkbox"/>	
Actualmente se encuentra afiliado a seguridad social?	<input type="checkbox"/>	<input type="checkbox"/>	<input type="checkbox"/>	<input type="checkbox"/>	<input type="checkbox"/>	<input type="checkbox"/>	<input type="checkbox"/>	<input type="checkbox"/>	<input type="checkbox"/>	<input type="checkbox"/>	<input type="checkbox"/>	<input type="checkbox"/>	<input type="checkbox"/>	<input type="checkbox"/>	<input type="checkbox"/>	<input type="checkbox"/>	<input type="checkbox"/>	<input type="checkbox"/>	<input type="checkbox"/>	<input type="checkbox"/>	

Otros? Cual?

EQUIPO DE PROTECCIÓN PERSONAL Y DE SEGURIDAD INDUSTRIAL

	SI	N.A.
LÍNEA DE VIDA VERTICAL	<input checked="" type="checkbox"/>	<input type="checkbox"/>
LÍNEA DE VIDA HORIZONTAL	<input type="checkbox"/>	<input checked="" type="checkbox"/>
ESCALERA DE POSICIONAMIENTO	<input checked="" type="checkbox"/>	<input type="checkbox"/>
ESCALERA CON ABSORBIDOR DE IMPACTO (Solo para trabajos a más de 6 m de altura)	<input type="checkbox"/>	<input checked="" type="checkbox"/>
ARNÉS	<input checked="" type="checkbox"/>	<input type="checkbox"/>
SI O SISTEMA CAIDA DE OBJETOS	<input type="checkbox"/>	<input checked="" type="checkbox"/>
ANCLAJE	<input checked="" type="checkbox"/>	<input type="checkbox"/>
Capacidad de SANGRE (P.O. al suelo)	<input checked="" type="checkbox"/>	<input type="checkbox"/>
GAFFA de seguridad o monogafas	<input checked="" type="checkbox"/>	<input type="checkbox"/>
GUANTES	<input checked="" type="checkbox"/>	<input type="checkbox"/>
SEÑALIZACIÓN - PRIMARIACIÓN	<input checked="" type="checkbox"/>	<input type="checkbox"/>

herramientas u otros equipos: Barro, pala, pica.

Se requiere de permisos adicionales?
 Trabajo en espacios confinados SI NO
 Trabajos de izaje de cargas SI NO
 Trabajo con energías peligrosas SI NO
 Trabajos en caliente SI NO

SISTEMA DE ASCENSO

	SI	NO	N.A.
ESCALERA	<input checked="" type="checkbox"/>	<input type="checkbox"/>	<input type="checkbox"/>
Zapatos de seguridad	<input checked="" type="checkbox"/>	<input type="checkbox"/>	<input type="checkbox"/>
Peldaños y largueros en buen estado	<input checked="" type="checkbox"/>	<input type="checkbox"/>	<input type="checkbox"/>
Inclinación (H45)	<input checked="" type="checkbox"/>	<input type="checkbox"/>	<input type="checkbox"/>
ANDAMIOS	<input type="checkbox"/>	<input type="checkbox"/>	<input checked="" type="checkbox"/>
Asegurado	<input type="checkbox"/>	<input type="checkbox"/>	<input checked="" type="checkbox"/>
Módulos en buen estado	<input type="checkbox"/>	<input type="checkbox"/>	<input checked="" type="checkbox"/>
Tablones o plataformas en buen estado y asegurados	<input type="checkbox"/>	<input type="checkbox"/>	<input checked="" type="checkbox"/>
Cuenta con rodapiés	<input type="checkbox"/>	<input type="checkbox"/>	<input checked="" type="checkbox"/>
Superficie o base nivelada y firme	<input type="checkbox"/>	<input type="checkbox"/>	<input checked="" type="checkbox"/>
Exista distancia mínima evitando líneas energizadas	<input type="checkbox"/>	<input type="checkbox"/>	<input checked="" type="checkbox"/>

OTROS? CUAL?

OBSERVACIONES GENERALES:

NOMBRE: Jairo Rojas
 CARGO: Coord. Alturas
 IDENTIFICACION: 65907015

[Firma]



**CONSORCIO
SECTOR 6**
NIT: 901490124-4

"Rehabilitación y/o Recuperación y/o Reposición de las redes de acueducto y alcantarillado para garantizar la continuidad del servicio en los sectores comprendido para el distrito hidráulico No6 ubicado dentro del perímetro hidro sanitario del IBAL SA"

DEPARTAMENTO DE SEGURIDAD Y SALUD EN
ELTRABAJO

SG-SST/INF:006

Fecha Abril 2022

Versión: 01

10.9 INSPECCIÓN DE KIT DE EMERGENCIA.



SISTEMA DE GESTIÓN EN SEGURIDAD Y SALUD EN EL TRABAJO
 PLAN DE EMERGENCIA
 INSPECCIÓN CAMBIA

CODIGO: 3631 D 016
 MÉRITO: 001
 FECHA: DIC 21

DEPENDENCIA	BRIGADISTA RESPONSABLE	Estado Estructura (Sujeta a cargo)	ÁREA: <u>INDUSTRIA</u>	Estado correo seguridad	TIPO DE HABAJA: <u>INMOVILIZACIÓN</u>	Observaciones
<u>Aschm Alondre</u>	<u>Rocío Martínez</u>	<u>B</u>		<u>B</u>	<u>Inmovilizador de cabeza</u>	
<u>Jordán Estepa</u>	<u>Rocío Martínez</u>	<u>B</u>		<u>B</u>		
<u>Don Antonio</u>	<u>Reudo Martínez</u>	<u>B</u>		<u>B</u>		

RE: Fuente Rojas CARGO: Prof Seg Salud Trab FIRMA: [Signature]



CONSORCIO SECTOR 6

50507015

CONSORCIO SECTOR 6
SISTEMA DE GESTIÓN DE SEGURIDAD Y SALUD EN EL TRABAJO

NIT: 901.496.124-4

VERSIÓN: 01

INSPECCIÓN DE EXTINTORES

FECHA: 20-21

Auxiliar SST: Paula Martinez

Fecha: 22 Abril 2021

No	UBICACIÓN	ENERO			FEBRERO			MARZO			ABRIL			MAYO			JUNIO			OBSERVACIONES
		SI	NO	N/A	SI	NO	N/A	SI	NO	N/A	SI	NO	N/A	SI	NO	N/A	SI	NO	N/A	
1	TIPO																			
2	DEMARCAACION																			
3	SEÑALIZADO																			
4	INSTALADO EN SITIO ASIGNADO																			
5	PESO																			
6	ULTIMA CARGA																			
7	MANGUERA																			
8	BOQUILLA																			
9	MANIJA DE TRANSPORTE																			
10	MANIJA DE DESCARGA																			
11	PASADOR																			
12	SELLO SEGURIDAD																			
13	ROTULO																			
14	ASEO																			

Referencias: SI - No - N/A (No aplica)

VBO:

FIRMA:	
NOMBRE:	Jaimes Rojas
CARGO:	PROF Seg Salud Trab



CONSORCIO SECTOR 6
NIT: 901490124-4

SISTEMA DE GESTIÓN DE SEGURIDAD Y SALUD EN EL TRABAJO

CODIGO:SG SST/D:014

NIT:901.490.124-4

VERSIÓN : 001

INSPECCIÓN DE BOTIQUÍN

FECHA: DIC-2021

NOMBRE DE QUIEN REALIZA LA INSPECCIÓN:
UBICACIÓN DEL BOTIQUÍN:

Javier Rojas
Joselyn Aldovic Duran Guevas - San Antonio
AÑO 2022

ELEMENTOS DEL BOTIQUÍN	ENERO		FEBRERO		MAYO 22	
	UND	OBSERVACIÓN	UND	OBSERVACIÓN	UND	OBSERVACIÓN
BAJALENGUAS (PAQUETE)					10	
ALGODÓN					1	
CURITAS					10	
ESPARADRAPO DE TELA					1	
GASA ESTERIL X 40 trozos					5	
VENDAS DE GASA					1	
GUANTES MEDICOS (PAR)					1	
APOSITO OCULAR					2	
ALCOHOL ANTISEPTICO					1	
MICROPORE					1	
APOSITOS ESTERILES					1	
SUERO FISIOLÓGICO					1	
SUERO ORAL (FRASCO)					1	
AGUA OXIGINADA					1	
TERMOMETRO					1	
TIJERAS PUNTA ROMA					1	
VENDA ELÁSTICA (5 yardas)					2	
CUELLO ORTOPÉDICO					1	

FIRMA SST

J. Rojas

PLAN DE ACCIÓN

FECHA DE CORRECCIÓN



**CONSORCIO
SECTOR 6**
Nit: 901490124-4

"Rehabilitación y/o Recuperación y/o Reposición de las redes de acueducto y alcantarillado para garantizar la continuidad del servicio en los sectores comprendido para el distrito hidráulico No6 ubicado dentro del perímetro hidro sanitario del IBAL SA"

DEPARTAMENTO DE SEGURIDAD Y SALUD EN
ELTRABAJO

SG-SST/INF:006

Fecha Abril 2022

Versión: 01

10.10 ENTREGA DE LOS ELEMENTOS DE PROTECCIÓN PERSONAL.



NOMBRE	DOCUMENTO IDENTIDAD	PROCEDENCIA SEDE	ELEMENTO DE PROTECCIÓN PERSONAL						RECIBIDO	
			Casco Seguridad	Guantes	Tapa oídos	Gafas	Tapa bocas	Protección Cuerpo		Protección Pies
Brian Nicholls	1005318578	Comuna H. B. 41	X	X	X	X	X	X	[Signature]	18-04-2022
Andrés Villegas	1020457982	Comuna H. B. 31	X	X	X	X	X	X	[Signature]	18-04-2022
Heber Tenes	285281916	Comuna H. B. 42	X	X	X	X	X	X	[Signature]	18-04-2022
Archer Dardano	1110565489	[Signature]	X	X	X	X	X	X	[Signature]	26-04-2022
Juan Barrera	1002807946	[Signature]	X	X	X	X	X	X	[Signature]	26-04-2022
Andrés Salmeiro	1019791916	Carhuo	X	X	X	X	X	X	[Signature]	27-04-2022
Yelson Aramendia	112525548	[Signature]	X	X	X	X	X	X	[Signature]	27-04-2022
José Osorio	9738495	[Signature]	X	X	X	X	X	X	[Signature]	28-04-2022
Luis Cardozo	5824217	[Signature]	X	X	X	X	X	X	[Signature]	29-04-2022
Yelson Aramendia	111052548	[Signature]	X	X	X	X	X	X	[Signature]	29-04-2022
Brayan Rojas	123348737	[Signature]	X	X	X	X	X	X	[Signature]	29-04-2022
Jhon Carrizjal	10487870	Urbano	X	X	X	X	X	X	[Signature]	29-04-2022
Brian Nicholls	100718378	Intercam	X	X	X	X	X	X	[Signature]	29-04-2022
Juan Aragon	1109394270	[Signature]	X	X	X	X	X	X	[Signature]	29-04-2022

DECLARO HABER RECIBIDO LOS ELEMENTOS DE PROTECCIÓN PERSONAL AQUÍ SEÑALADOS, ASÍ COMO LAS INSTRUCCIONES PARA SU CORRECTO USO Y ACEPTO EL COMPROMISO QUE SE SOLICITA DE:

- a. Utilizar el elemento durante la jornada de trabajo en las áreas cuya obligatoriedad de uso se encuentra señalada
- b. Consultar cualquier duda sobre su correcta utilización, cuidando de su perfecto estado y conservación.



"Rehabilitación y/o Recuperación y/o Reposición de las redes de acueducto y alcantarillado para garantizar la continuidad del servicio en los sectores comprendido para el distrito hidráulico No6 ubicado dentro del perímetro hidro sanitario del IBAL SA"

DEPARTAMENTO DE SEGURIDAD Y SALUD EN EL TRABAJO

SG-SST/INF.006

Fecha Abril 2022

Versión: 01

10.11 PREOPERACIONALES DE VEHICULOS- MAQUINARIA.



Quien Realiza la Inspeccion: **Diego Chacana**
 Fecha: **21-01-2022**

Semana	TALADRO							Modelo del Equipo	Observaciones
	Lunes	Martes	Miercoles	Jueves	Viernes	Sabado	Serial		
Check List -Preoperacional	B - M - R	B - M - R	B - M - R	B - M - R	B - M - R	B - M - R			
Cable de corriente									
clavija de tres patas									
manguito guía de profundidad									
mango lateral									
mandril									
porta brocas									
llave para portar brocas									
protector de cable con sujeta llaves									
selector de modalidad									
mango lateral									
in: \rightarrow or									
carcasa									

Semana	PULIDORA							Modelo del Equipo	Observaciones
	Lunes	Martes	Miercoles	Jueves	Viernes	Sabado	Serial		
Check List -Preoperacional	B - M - R	B - M - R	B - M - R	B - M - R	B - M - R	B - M - R			
Carcasa				B					
tuerca de sugesion de disco				B					
boton de encendido				B					
mango lateral				B					
guarda de seguridad del disco				B					
llave para sugesion de tuerca del disco				B					
cable de corriente				B					
disco				B					

Chacana
21-01-22

21	TARJETA DE PROPIEDAD	Verificar que se encuentren y su fecha de vigencia sea la adecuada	X		X		X		X		X		X
22	ULTIMA FECHA DE MANTENIMIENTO GENERAL		X		X		X		X		X		X
23	EL BOTIQUIN CUENTA CON TODOS LOS ELEMENTOS NECESARIOS Y CON FECHAS VIGENTES	Jabon, gasas, curas, venda elastica, micropore rolio, algodón paquete, acetaminofen tabletas, mareol tabletas, sales de rehidratacion oral, baja lenguas, suero fisiologico bolsa, guantes Latex desechables, toallas higienicas, tijeras, termometro oral, yodopividona solucion antiséptico.	X		X		X		X		X		X
25	MANGUERA ALTA PRESION	Verificar fisuras, rasgadasuras y otros que impidan su funcionamiento.	X		X		X		X		X		X
26	PUERTA	En buen estado.	X		X		X		X		X		X
27	APOYA CABEZAS	Graduar ajuste al iniciar la marcha y según indicaciones	X		X		X		X		X		X
28	CINTURON DE SEGURIDAD	Verificar estados de las partes (hebillas, parte textil entre otras) y ajuste	X		X		X		X		X		X
29	EL VEHICULO CUENTA CON EXTINTOR EN BUEN ESTADO Y CON:	Dia/mes/año de vencimiento Capacidad	X		X		X		X		X		X
32	ULTIMA FECHA DE MANTENIMIENTO :	Cambio de aceite	X		X		X		X		X		X
33		Sincronización	X		X		X		X		X		X
34		Cambio de llantas	X		X		X		X		X		X
35	EL TRABAJADOR RECIBIÓ CAPACITACION RESPECTO A LOS RIESGOS DEL TRANSITO.		X		X		X		X		X		X
36	EL TRABAJADOR MANIFIESTA NO HABER CONSUMIDO ALCOHOL.		X		X		X		X		X		X

OBSERVACIONES

pendiente cambio aceite

Medida trazo partido = llanta trazo de vuelta cortada varios partes.

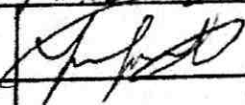
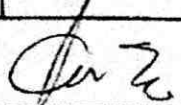
FIRMA DEL OPERADOR		CEDULA	
VBO			
	RESIDENTE DE OBRA	RESIDENTE SST	AUX RESIDENTE SST

21	TARJETA DE PROPIEDAD	Verificar que se encuentren y su fecha de vigencia sea la adecuada	✓	✓	✓	✓	✓	✓	✓
22	ULTIMA FECHA DE MANTENIMIENTO GENERAL		✓	✓	✓	✓	✓	✓	✓
23	EL BOTIQUIN CUENTA CON TODOS LOS ELEMENTOS NECESARIOS Y CON FECHAS VIGENTES	Jabon, gasas, curas, venda elastica, micropore rolo, algodón paquete, acetaminofen tabletas, mareol tabletas, sales de rehidratacion oral, baja lenguas, suero fisiologico bolsa, guantes Latex desechables, toallas higienicas, tijeras, termometro oral, yodopividona solucion antiséptico.	✓	✓	✓	✓	✓	✓	✓
25	MANGUERA ALTA PRESION	Verificar fisuras, rasgaduras y otros que impidan su funcionamiento.	✓	✓	✓	✓	✓	✓	✓
26	PUERTA	En buen estado.	✓	✓	✓	✓	✓	✓	✓
27	APOYA CABEZAS	Graduar ajuste al iniciar la marcha y según indicaciones	✓	✓	✓	✓	✓	✓	✓
28	CINTURON DE SEGURIDAD	Verificar estados de las partes (hebillas, parte textil entre otras) y ajuste	✓	✓	✓	✓	✓	✓	✓
29	EL VEHICULO CUENTA CON EXTINTOR EN BUEN ESTADO Y CON	Dia/mes/año de vencimiento	✓	✓	✓	✓	✓	✓	✓
32	ULTIMA FECHA DE MANTENIMIENTO :	Capacidad	✓	✓	✓	✓	✓	✓	✓
33		Cambio de aceite	✓	✓	✓	✓	✓	✓	✓
34		Sincronización	✓	✓	✓	✓	✓	✓	✓
34		Cambio de llantas	✓	✓	✓	✓	✓	✓	✓
35	EL TRABAJADOR RECIBIÓ CAPACITACION RESPECTO A LOS RIESGOS DEL TRANSITO.		✓	✓	✓	✓	✓	✓	✓
36	EL TRABAJADOR MANIFIESTA NO HABER CONSUMIDO ALCOHOL.		✓	✓	✓	✓	✓	✓	✓

OBSERVACIONES

FIRMA DEL OPERADOR	<i>Daniel Cabezon</i>	CEDULA	1110.431.151
VBO		<i>[Signature]</i>	
	RESIDENTE DE OBRA	RESIDENTE SST	AUX RESIDENTE SST

COMPROBANTE
DE MANTENIMIENTO
OPERACION

21	TARJETA DE PROPIEDAD	Verificar que se encuentren y su fecha de vigencia sea la adecuada	X		X		X		X		X		X
22	ULTIMA FECHA DE MANTENIMIENTO GENERAL		X		X		X		X		X		X
23	EL BOTIQUIN CUENTA CON TODOS LOS ELEMENTOS NECESARIOS Y CON FECHAS VIGENTES	Jabon, gasas, curas, venda elastica, micropore rollo, algodón paquete, acetaminofen tabletas, mareol tabletas, sales de rehidratacion oral, baja lenguas, suero fisiologico bolsa, guantes Latex desechables, toallas higienicas, tijeras, termometro oral, yodopovidona solucion antiseptico.	X		X		X		X		X		X
25	MANGUERA ALTA PRESION	Verificar fisuras, rasgaduras y otros que impidan su funcionamiento.	X		X		X		X		X		X
26	PUERTA	En buen estado.	X		X		X		X		X		X
27	APOYA CABEZAS	Graduar ajuste al iniciar la marcha y según indicaciones	X		X		X		X		X		X
28	CINTURON DE SEGURIDAD	Verificar estados de las partes (hebillas, parte textil entre otras) y ajuste	X		X		X		X		X		X
29	EL VEHICULO CUENTA CON EXTINTOR EN BUEN ESTADO Y CON:	Dia/mes/año de vencimiento	X		X		X		X		X		X
32	ULTIMA FECHA DE MANTENIMIENTO :	Capacidad	X		X		X		X		X		X
33		Cambio de aceite	X		X		X		X		X		X
34		Sincronización	X		X		X		X		X		X
3	EL TRABAJADOR RECIBIÓ CAPACITACION RESPECTO A LOS RIESGOS DEL TRANSITO.	Cambio de llantas	X		X		X		X		X		X
36	EL TRABAJADOR MANIFIESTA NO HABER CONSUMIDO ALCOHOL.		X		X		X		X		X		X

pendiente cambio de aceite - Nueva - tercera derecha - controla varios puntos

vidrio frasco. Partido =

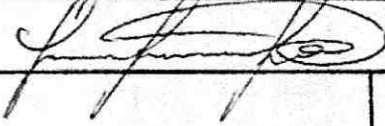
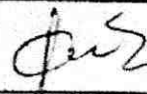
FIRMA DEL OPERADOR		CEDULA	
VBO			
	RESIDENTE DE OBRA	RESIDENTE SST	AUX RESIDENTE SST.



INFORMES SST
MAYO/2022

CONSORCIO
SECTOR 6
Nit: 901490124-4



“Rehabilitación y/o Recuperación y/o Reposición de las redes de acueducto y alcantarillado para garantizar la continuidad del servicio en los sectores comprendido para el distrito hidráulico No6 ubicado dentro del perímetro hidro sanitario del IBAL SA”

DEPARTAMENTO DE SEGURIDAD Y SALUD EN EL TRABAJO

SG-SST/INF:006

Fecha Abril de 2022

Versión: 01



PERIODO DE INFORME
DE 01 DE MAYO AL 15 MAYO DE 2022

PROYECTO: Rehabilitación y/o Recuperación y/o Reposición de las redes de acueducto y alcantarillado para garantizar la continuidad del servicio en los sectores comprendido para el distrito hidráulico No6 ubicado dentro del perímetro hidro sanitario del IBAL SA

CONTRATANTE: IBAL

CONTRATISTA: CONSORCIO SECTOR 6

INTERVENTORIA: CONSORCIO INTERVENTORIA EXTERNA IBAL 2021

ELABORO:	REVISO:
	
CRISTHIE JENNIFER ROJAS	JHON JAIRO PEÑA SERRATO.
PROFESIONAL DEL SG-SST	REPRESENTANTE LEGAL

2022



“Rehabilitación y/o Recuperación y/o Reposición de las redes de acueducto y alcantarillado para garantizar la continuidad del servicio en los sectores comprendido para el distrito hidráulico No6 ubicado dentro del perímetro hidro sanitario del IBAL SA”

SG-SST/INF:006

Fecha Abril de 2022

DEPARTAMENTO DE SEGURIDAD Y SALUD EN EL TRABAJO

Versión: 01

CONTENIDO

1.0 INTRODUCCION	4
2.0 CONTROL Y SEGUIMIENTO A LAS ACTIVIDADES DE SEGURIDAD INDUSTRIAL	5
3.0 INTERVENCIÓN DE SEGURIDAD INDUSTRIAL	6
3.1 INDUCCION EN PREVENCION EN RIESGOS LABORALES	9
3.2 IMPORTANCIA DE LA AFILIACION A RIESGOS LABORALES	9
3.3 QUE HACER EN CASO DE ACCIDENTE DE TRABAJO.....	9
3.4 NORMAS DE SEGURIDAD Y SALUD EN EL TRABAJO QUE DEBE CUMPLIR EL TRABAJADOR	10
3.5 IMPORTANCIA DEL COMITÉ PARITARIO DE SEGURIDAD Y SALUD EN EL TRABAJO.....	10
3.6 RIESGOS LABORALES QUE CUBRE LA ARL EN CASO DE ACIDENTE DE TRABAJO O ENFERMEDAD LABORAL	11
3.7 IMPORTANCIA EN EL TRANSPORTE Y ALMACENAMIENTO DE SUSTANCIAS QUIMICAS MANEJADAS EN EL PROYECTO.....	11
3.8 IMPORTANCIA DEL USO Y CUIDADO DE LOS ELEMENTOS DE PROTECCION PERSONAL.....	12
3.9 IMPORTANCIA DEL ORDEN Y ASEO EN LOS FRENTES DE OBRA.....	12
3.10 PREVENCION LESIONES OSTEOMUSCULARES	12
3.11 ACTO INSEGURO	12
3.12 USO PROTECTOR RESPIRATORIO	12
4.0 OTRAS ACTIVIDADES	16
4.1 MEDIDAS PREVENTIVAS-RUTINARIAS	16
5.0 INGRESOS DE PERSONAL DEL MES	17
6.0 EGRESOS DEL PERSONAL DEL MES	17
7.0 CASOS COVID 19	17
8.0 INCAPACIDADES POR ACCIDENTE DE TRABAJO Y ENFERMEDAD GENERAL.....	18



“Rehabilitación y/o Recuperación y/o Reposición de las redes de acueducto y alcantarillado para garantizar la continuidad del servicio en los sectores comprendido para el distrito hidráulico No6 ubicado dentro del perímetro hidro sanitario del IBAL SA”

SG-SST/INF:006

Fecha Abril de 2022

DEPARTAMENTO DE SEGURIDAD Y SALUD EN EL TRABAJO

Versión: 01

9.0	INDICADORES DE ACCIDENTALIDAD.....	18
10.0	EVIDENCIAS FOTOGRAFICAS	19
10.1	PLANILLAS DE SEGURIDAD SOCIAL Y PARAFISCALES.....	25
10.2	CAPACITACIONES EN SEGURIDAD Y SALUD EN EL TRABAJO	27
10.3	INDUCCIÓN EN SEGURIDAD Y SALUD EN EL TRABAJO.....	28
10.4	AUTODECLARACIÓN PROTOCOLO COVID 19.	29
10.5	CENSO DE CONDICIONES DE SALUD	53
10.6	ATS ANALISIS DE TRABAJO SEGURO	54
10.7	PERMISOS DE TRABAJO SEGURO EN ALTURA	55
10.8	INSPECCIÓN DE KIT DE EMERGENCIA	56
10.9	ENTREGA DE LOS ELEMENTOS DE PROTECCIÓN PERSONAL	57
10.10	INSPECCIÓN DE VEHICULOS- MAQUINARIA	58



“Rehabilitación y/o Recuperación y/o Reposición de las redes de acueducto y alcantarillado para garantizar la continuidad del servicio en los sectores comprendido para el distrito hidráulico No6 ubicado dentro del perímetro hidro sanitario del IBAL SA”

DEPARTAMENTO DE SEGURIDAD Y SALUD EN EL TRABAJO

SG-SST/INF:006

Fecha Abril de 2022

Versión: 01

1.0 INTRODUCCION

El Consorcio Sector 6; quien realiza la ejecución del proyecto de **Rehabilitación y/o Recuperación y/o Reposición de las redes de acueducto y alcantarillado para garantizar la continuidad del servicio en los sectores comprendido para el distrito hidráulico No6 ubicado dentro del perímetro hidro sanitario del IBAL; SA.** Por medio del sistema de gestión en seguridad y salud en el trabajo ofrece la implementación de normas, procedimientos y estrategias, que preserven y garanticen las condiciones de trabajo seguras y saludables en el desarrollo de las diferentes actividades, a través de la promoción de la salud, identificación, evaluación y control de los riesgos ocupacionales. Lo anterior con el fin de evitar la presencia de eventos de accidentes de trabajo, enfermedades laborales y otras situaciones que afecten la calidad de vida de los trabajadores.

Es importante traer a colación que aplicando el sistema de gestión en seguridad y salud en trabajo de manera sistemática el PHVA, se pueden evidenciar la trazabilidad en cada una de las actividades programadas en el plan de trabajo de SST: dando cumplimiento a la normatividad legal vigente en materia de riesgos laborales a fin de aplicar acciones preventivas y de mejora, evitando lesiones y enfermedades causadas por la exposición ocupacional, y generando a su vez ambientes de trabajo seguro e índices de accidentalidad bajos.



“Rehabilitación y/o Recuperación y/o Reposición de las redes de acueducto y alcantarillado para garantizar la continuidad del servicio en los sectores comprendido para el distrito hidráulico No6 ubicado dentro del perímetro hidro sanitario del IBAL SA”

DEPARTAMENTO DE SEGURIDAD Y SALUD EN EL TRABAJO

SG-SST/INF:006

Fecha Abril de 2022

Versión: 01

2.0 CONTROL Y SEGUIMIENTO A LAS ACTIVIDADES DE SEGURIDAD INDUSTRIAL

El departamento de seguridad y salud en el trabajo; busca involucrar a todos los trabajadores del proyecto **Rehabilitación y/o Recuperación y/o Reposición de las redes de acueducto y alcantarillado para garantizar la continuidad del servicio en los sectores comprendido para el distrito hidráulico No6 ubicado dentro del perímetro hidro sanitario del IBAL SA**, en el desarrollo de las actividades programadas en el plan de trabajo y actividades en SST; por medio de charlas pre operacionales, inspecciones, acciones preventivas y/o correctivas, entre otras para mantener un ambiente de trabajo responsable y seguro.

En las intervenciones realizadas en seguridad y salud en el trabajo se evidencia:

- Habilidad en los diferentes proceso.
- Incentivar buenos hábitos de trabajo.
- Disminuir o eliminar eventos que generen lesiones, enfermedades y accidentes de trabajo.
- Identificar factores de riesgo en las diferentes actividades desarrolladas por los trabajadores.
- Control y prevención de los diferentes factores de riesgo.
- Controlar el rendimiento y productividad del personal.
- Aplicar sistemas de circulación y trabajo seguro.

Los objetivos de seguridad y salud en el trabajo, tiene gran importancia en el sistema, los cuales deben ser socializados con todos los colaboradores del consorcio a fin de ser desarrollados junto con todo el equipo de trabajo y participación del empleador, mostrando compromiso en el desarrollo del sistema y dando cumplimiento con la normatividad legal vigente en materia de prevención de riesgos laborales.

	<p>“Rehabilitación y/o Recuperación y/o Reposición de las redes de acueducto y alcantarillado para garantizar la continuidad del servicio en los sectores comprendido para el distrito hidráulico No6 ubicado dentro del perímetro hidro sanitario del IBAL SA”</p>	SG-SST/INF:006
		Fecha Abril de 2022
	<p>DEPARTAMENTO DE SEGURIDAD Y SALUD EN EL TRABAJO</p>	Versión: 01

3.0 INTERVENCIÓN DE SEGURIDAD INDUSTRIAL CAPACITACION

Durante el periodo 1 al 15 de mayo, se desarrolla la programación de actividades planeadas en el plan capacitación; los cuales contemplan temas de Seguridad y Salud en el Trabajo, los cuales están dirigidos por el profesional idóneo a cargo de la ejecución del SG-SST, en el cual participan todos los integrantes del proyecto así:

PERSONAL ADMINISTRATIVO.

- Coordinador de obra.
- Residente de obra.
- Coordinador del SG-SST.
- Auxiliar del SG-SST.
- Ingeniero Ambiental.
- Auxiliar Ambiental.
- Vigilante.

PERSONAL OPERATIVO.

- Topógrafo.
- Cadenero.
- Maestro general de obra.
- Oficiales de la construcción.
- Ayudantes de construcción.
- Conductor
- Operador de maquinaria.

Lo temas de formación, capacitación entrenamiento durante el periodo comprendido fueron los siguientes:



“Rehabilitación y/o Recuperación y/o Reposición de las redes de acueducto y alcantarillado para garantizar la continuidad del servicio en los sectores comprendido para el distrito hidráulico No6 ubicado dentro del perímetro hidro sanitario del IBAL SA”

SG-SST/INF:006

Fecha Abril de 2022

DEPARTAMENTO DE SEGURIDAD Y SALUD EN EL TRABAJO

Versión: 01

FECHA	CAPACITACION	ASISTENCIA
05/02/2022	Inducción en Prevención en Riesgo Laborales	20
05/03/2022	Importancia de la Afiliación a Riesgos Laborales	21
05/04/2022	Que Hacer en Caso de Accidente de Trabajo.	20
05/05/2022	Normas de Seguridad y Salud en el Trabajo que debe cumplir el trabajador	17
05/06/2022	Importancia del Comité Paritario de Seguridad y salud en el Trabajo	17
05/07/2022	Riesgos Laborales que Cubre la ARL en Caso De Accidente De Trabajo O Enfermedad Laboral	11
05/09/2022	Importancia en el Transporte y Almacenamiento De Sustancias Químicas Manejadas en el Proyecto	22
05/10/2022	Importancia del Uso y Cuidado de los Elementos de Protección Personal	21
05/11/2022	Importancia del Orden Y Aseo en los Frentes de Obra	22
05/12/2022	Prevención, Lesiones Osteomusculares	25
05/13/2022	Permiso Trabajo en Alturas	22
05/14/2022	Uso de Protector Respiratorio	13

	<p>“Rehabilitación y/o Recuperación y/o Reposición de las redes de acueducto y alcantarillado para garantizar la continuidad del servicio en los sectores comprendido para el distrito hidráulico No6 ubicado dentro del perímetro hidro sanitario del IBAL SA”</p>	<p>SG-SST/INF:006</p>
		<p>Fecha Abril de 2022</p>
	<p>DEPARTAMENTO DE SEGURIDAD Y SALUD EN EL TRABAJO</p>	<p>Versión: 01</p>

3.1 Inducción en Prevención en Riesgo Laborales

Se socializó a todos los trabajadores del consorcio; sobre de la prevención de riesgos en el trabajo que se debe aplicar en las actividades diarias desarrolladas y de las medidas preventivas que se deben tener en cuenta para evitar accidentes en el trabajo.

Se les impartió que su salud y su calidad de trabajo realizado en equipo es de suma importancia de ambientes de trabajo seguros; permitiendo así el cumplimiento de las normas vigentes en SST, la satisfacción de los trabajadores, la motivación, aumentando la productividad y beneficios del consorcio.

3.2 Importancia de la Afiliación a Riesgos Laborales

Se capacitó a los trabajadores sobre la importancia de la afiliación a la ARL de los trabajadores dependientes, al igual que los independientes deben de estar afiliados a una administradora de riesgos laborales para poder tener cobertura en caso de que se presente un accidente de trabajo o una enfermedad laboral que puedan ocurrir con ocasión o como consecuencia del trabajo que desarrollan.

3.3 Que Hacer en Caso de Accidente de Trabajo

Se capacitó al personal del reporte adecuado y oportuno de los accidentes, sobre la atención que brinda la ARL requerida y la cobertura sobre de las prestaciones asistenciales y económicas, que se deriven de estos accidentes.

1. El trabajador accidentado debe recibir oportunamente la atención necesaria, dirijase al campamento de primeros auxilios de la obra o acuda a un brigadista.
2. Reporte el evento al jefe inmediato o al encargado, y al área de Seguridad y Salud en el Trabajo dentro de las 24 horas siguientes.
 - Llamar a la línea de atención de ARL AXA Colpatria 01-8000-512620.

	<p>“Rehabilitación y/o Recuperación y/o Reposición de las redes de acueducto y alcantarillado para garantizar la continuidad del servicio en los sectores comprendido para el distrito hidráulico No6 ubicado dentro del perímetro hidro sanitario del IBAL SA”</p>	<p>SG-SST/INF:006</p>
	<p>DEPARTAMENTO DE SEGURIDAD Y SALUD EN EL TRABAJO</p>	<p>Fecha Abril de 2022</p> <p>Versión: 01</p>

3.4 Normas de Seguridad y Salud en el Trabajo que debe cumplir el trabajador.

Se socializa con todos los trabajadores del consorcio sobre las obligaciones que debe tener presente el trabajador en Seguridad y Salud en el Trabajo SST.

- Procurar el cuidado integral de su salud
- Suministrar información clara, veraz y completa sobre su estado de salud
- Cumplir las normas, reglamentos e instrucciones del Sistema de Gestión de Seguridad y Salud en el Trabajo
- Informar oportunamente al empleador o contratante acerca de los peligros y riesgos latentes en su sitio de trabajo
- Participar en actividades de capacitación en seguridad y salud en el trabajo definido en el plan de capacitación del SG-SST
- Participar y contribuir al cumplimiento de los objetivos del Sistema Gestión de Seguridad y Salud en el Trabajo SG-SST.

3.5 Importancia del Comité Paritario de Seguridad y salud en el Trabajo

Se explica a todos los trabajadores del consorcio sobre la importancia en tener conformado y activo el COPASST; ya que es el ente que vigila, apoya la ejecución del sistema de gestión de Seguridad y Salud en el Trabajo, y desde su gestión pueden impulsar actividades de promoción y prevención para la intervención en la reducción de los riesgos. Además en la medida que sea escuchado adquiere gran importancia y por medio de este se tramitan solicitudes de los trabajadores en temas que puedan afectar su salud y seguridad en el trabajo.

3.6 Riesgos Laborales que Cubre la ARL en Caso De Accidente De Trabajo O Enfermedad Laboral

Se socializo con los trabajadores los beneficios que se tienen al estar afiliado a una ARL en caso de sufrir un evento de accidente de trabajo o enfermedad laboral.

- Pensión de Invalidez.
- Pensión de sobrevivientes.
- Incapacidad temporal.
- Incapacidad permanente parcial.
- Auxilio funerario.

	<p>“Rehabilitación y/o Recuperación y/o Reposición de las redes de acueducto y alcantarillado para garantizar la continuidad del servicio en los sectores comprendido para el distrito hidráulico No6 ubicado dentro del perímetro hidro sanitario del IBAL SA”</p>	<p>SG-SST/INF:006</p>
	<p>DEPARTAMENTO DE SEGURIDAD Y SALUD EN EL TRABAJO</p>	<p>Fecha Abril de 2022</p> <p>Versión: 01</p>

- Subsidio por discapacidad temporal.
- Indemnización por discapacidad, pensión por discapacidad y pensión por sobrevivencia.
- Prótesis.
- Servicios Ortopédicos.

Estos servicios en Colombia son presentados a través de la Administradora de Riesgos Laborales (ARL), que tenga la empresa.

3.7 Importancia en el Transporte y Almacenamiento De Sustancias Químicas Manejadas en el Proyecto

Se socializo con todos los trabajadores del Consorcio en mantener bien almacenados y señalizados los productos químicos; y sobre la importancia de conocer la hoja de seguridad, ya que este documento describe los riesgos de un material peligroso y suministra información sobre cómo se puede manipular, usar y almacenar el material con seguridad; el cual tiene información de los componentes químicos o peligrosos, identificación de los peligros, primeros auxilios, medidas para apagar incendios, medidas cuando hay un escape accidental, manipulación y almacenamiento, controles de exposición, protección personal, propiedades físicas y químicas y reactividad.

3.8 Importancia del Uso y Cuidado de los Elementos de Protección Personal

Se realiza una charla de seguridad a todos los trabajadores del consorcio, de la importancia del uso y del cuidado de los elementos de protección personal para cada una de las actividades a desarrollar y ejecutar; lo anterior con el fin de generar consciencia de su uso correcto y cuidado.

Se realiza inspección entrega y reposición de los EPP. De esta forma generando concientización en cuanto a la importancia de realizar el uso correcto de cada elemento de protección

	<p>“Rehabilitación y/o Recuperación y/o Reposición de las redes de acueducto y alcantarillado para garantizar la continuidad del servicio en los sectores comprendido para el distrito hidráulico No6 ubicado dentro del perímetro hidro sanitario del IBAL SA”</p>	SG-SST/INF:006
		Fecha Abril de 2022
	<p>DEPARTAMENTO DE SEGURIDAD Y SALUD EN EL TRABAJO</p>	Versión: 01

3.9 Importancia del Orden Y Aseo en los Frentes de Obra

Se explica a todos los colaboradores del proyecto la importancia de mantener las áreas y frentes de trabajo en excelentes condiciones de orden y aseo, lo cual contribuye a mantener una buena productividad, protección al medioambiente y disminución de probabilidad de ocurrencia de algún tipo de accidente por condiciones y actos inseguros generado por deficiencias en la falta de orden y aseo, organización de materiales, herramientas, equipos y/o maquinaria.

3.10 Prevención, Lesiones Osteomusculares

Se hace charla preoperacional en donde se hablan de los riesgos biomecánicos los cuales se caracterizan por los desórdenes musculo esqueléticos que hacen referencia a los dolores en espalda, hombros, codos, muñecas manos y dedos; los cuales son ocasionados por factores de riesgo físicos, psicológicos e individuales, se invita a que los trabajadores realicen pausas activas durante la jornada laboral.

3.11 Permiso en Alturas

Se socializo nuevamente con todo el personal que hace parte del desarrollo del proyecto, la importancia de diligenciar el permiso de trabajo en alturas; teniendo en cuenta que el personal que se encuentra con la competencia para desarrollar este tipo de actividades debe acatar dicho requisito y no puede desarrollar labores de tareas de alto riesgo sin hacer su previo permiso debido a la responsabilidad civil, laboral y penal que aplica en estos casos.

3.12 Uso de Protector Respiratorio

Se hace charla preoperacional a los funcionarios del consorcio, sobre la importancia del uso permanente del protector respiratorio tanto por evita enfermedades comunes como de tipo covid19; se les resalto que aun están presentes varias variaras que se han venido generando a raíz de la pandemia por Covid19; y que mientras no se genere una resolución que avale el no uso del Tapaboca es importante usarlo para evita que se expanda su contagio.

	<p>“Rehabilitación y/o Recuperación y/o Reposición de las redes de acueducto y alcantarillado para garantizar la continuidad del servicio en los sectores comprendido para el distrito hidráulico No6 ubicado dentro del perímetro hidro sanitario del IBAL SA”</p>	<p>SG-SST/INF:006</p>
	<p>DEPARTAMENTO DE SEGURIDAD Y SALUD EN EL TRABAJO</p>	<p>Fecha Abril de 2022</p>

4.0 OTRAS ACTIVIDADES

4.1 MEDIDAS PREVENTIVAS-RUTINARIAS

- ✓ Verificación de afiliación y coberturas al sistema de seguridad social en Colombia (ARL, EPS, AFP, CCF) a personal.
- ✓ Se realiza inducciones en temas de seguridad, salud en el trabajo y protocolo Covid 19 a personal nuevo en obra.
- ✓ Se hace entrega por primera vez y reposición de los elementos de protección personal (Casco de seguridad, Protector auditivo de inserción, protección auditivo de copa, guantes de vaqueta, guante de carnaza, guantes de caucho calibre 35, gafas de seguridad con protección UV) y ropa de trabajo: Pantalón Jeans, camisa manga larga, botas de seguridad con puntera y botas de cucho con puntera
- ✓ Inspección mensual de kit de emergencia: Camilla, extintor de PQS, botiquín.
- ✓ Se continúan las jornadas de orden y aseo en obra.
- ✓ Se hace seguimiento de sintomatología Covid 19 por medio del censo de condiciones de salud (0 casos positivos).
- ✓ Se informa que durante el periodo de tiempo de 01 de Mayo al 15 de Mayo de 2022; no se presentó casos de aislamientos por contagio Covid 19.
- ✓ Se informa que durante el periodo de tiempo de 01 de Mayo al 15 de Mayo de 2022; se presentó evento por Accidente de trabajo.
- ✓ Se continúa dando cumplimiento a la resolución 692 de 2022: Se realiza con frecuencia diaria en condiciones de salud de los funcionarios.

 <p>CONSORCIO SECTOR 6 Nit: 901490124-4</p>	<p>“Rehabilitación y/o Recuperación y/o Reposición de las redes de acueducto y alcantarillado para garantizar la continuidad del servicio en los sectores comprendido para el distrito hidráulico No6 ubicado dentro del perímetro hidro sanitario del IBAL SA”</p>	<p>SG-SST/INF:006</p>
	<p>DEPARTAMENTO DE SEGURIDAD Y SALUD EN EL TRABAJO</p>	<p>Fecha Abril de 2022</p>

5.0 INGRESOS DE PERSONAL MES MAYO

NOMBRE	CÉDULA	CARGO	EPS	ARL	AFP	FECHA INGRESO
JHON ESTEBAN LUNA BARRON	1005839062	AUXILIAR OBRA	FAMISANAR	AXA COLPATRIA	PORVENIR	03/05/22
ALEXIX PRADA RAMIREZ	1005743037	AUXILIAR OBRA	FAMISANAR	AXA COLPATRIA	PORVENIR	12/05/22

6.0 EGRESOS DEL PERSONAL MES DE MAYO

NOMBRE	CÉDULA	CARGO	EPS	ARL	AFP	FECHA INGRESO
NO SE PRESENTARON RETIROS DE PERSONAL						

7.0 CASOS COVID 19

Durante el periodo 01 de mayo al 15 de mayo de 2022, No se presentaron casos covid19, confirmados.

8.0 INCAPACIDADES POR ACCIDENTE DE TRABAJO Y ENFERMEDAD GENERAL.

Durante este periodo: 01 de mayo al 15 de mayo de 2022; No se presentaron incapacidades por accidentes de trabajo, ni por enfermedad común.



“Rehabilitación y/o Recuperación y/o Reposición de las redes de acueducto y alcantarillado para garantizar la continuidad del servicio en los sectores comprendido para el distrito hidráulico No6 ubicado dentro del perímetro hidro sanitario del IBAL SA”

SG-SST/INF:006

Fecha Abril de 2022

DEPARTAMENTO DE SEGURIDAD Y SALUD EN EL TRABAJO

Versión: 01

9.0 INDICADORES DE ACCIDENTALIDAD MES DE MAYO DE 2022

RESOLUCIÓN 0312 DE 2019		
INDICADOR	FORMULA	INTERPRECIÓN
FRECUENCIA DE ACCIDENTALIDAD	N° de accidentes de trabajo que se presentaron en el mes / en el número de trabajadores en el mes * 100	Por cada 24 trabajadores que trabajaron en el mes de Mayo, se presentaron 0 accidentes de trabajo
SEVERIDAD DE ACCIDENTALIDAD	N° de días de incapacidad por accidentes de trabajo en el mes + números de días cargados en el mes/número de trabajadores en el mes * 100	Por cada 24 trabajadores que trabajaron en el mes de Mayo, se perdieron 0 días por accidente de trabajo.
AUSENTISMO POR CAUSA MEDICA	N° de días de ausencia por incapacidad laboral o común en el mes / número de días de trabajo programados en el mes * 100	En el mes de Mayo se perdió 0% de días de trabajo programados por incapacidad médica

AUSENTISMO POR INCAPACIDAD MAYO 2022

1
0,9
0,8
0,7
0,6
0,5
0,4
0,3
0,2
0,1
0

	<p>“Rehabilitación y/o Recuperación y/o Reposición de las redes de acueducto y alcantarillado para garantizar la continuidad del servicio en los sectores comprendido para el distrito hidráulico No6 ubicado dentro del perímetro hidro sanitario del IBAL SA”</p>	<p>SG-SST/INF:006</p>
	<p>DEPARTAMENTO DE SEGURIDAD Y SALUD EN EL TRABAJO</p>	<p>Fecha Abril de 2022</p> <p>Versión: 01</p>

10.0 EVIDENCIAS FOTOGRAFICAS.



“Rehabilitación y/o Recuperación y/o Reposición de las redes de acueducto y alcantarillado para garantizar la continuidad del servicio en los sectores comprendido para el distrito hidráulico No6 ubicado dentro del perímetro hidro sanitario del IBAL SA”

SG-SST/INF:006

Fecha Abril 2022

DEPARTAMENTO DE SEGURIDAD Y SALUD EN ELTRABAJO

Versión: 01

CHARLAS PREOPERACIONALES

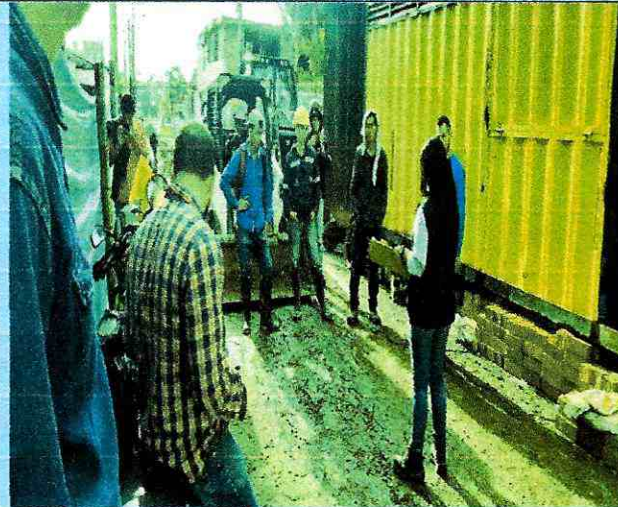

CHARLA PREOPERACIONAL



CHARLA PREOPERACIONAL



CHARLA PREOPERACIONAL

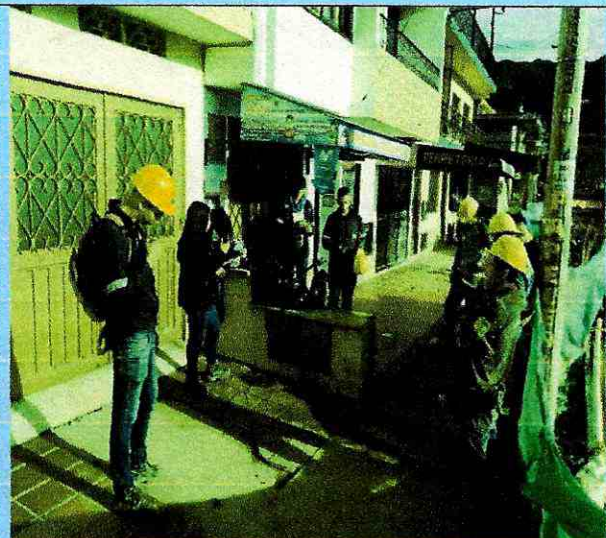

CHARLA PREOPERACIONAL



“Rehabilitación y/o Recuperación y/o Reposición de las redes de acueducto y alcantarillado para garantizar la continuidad del servicio en los sectores comprendido para el distrito hidráulico No6 ubicado dentro del perímetro hidro sanitario del IBAL SA”

DEPARTAMENTO DE SEGURIDAD Y SALUD EN ELTRABAJO

SG-SST/INF:006

Fecha Abril 2022

Versión: 01

PREOPERACIONALES

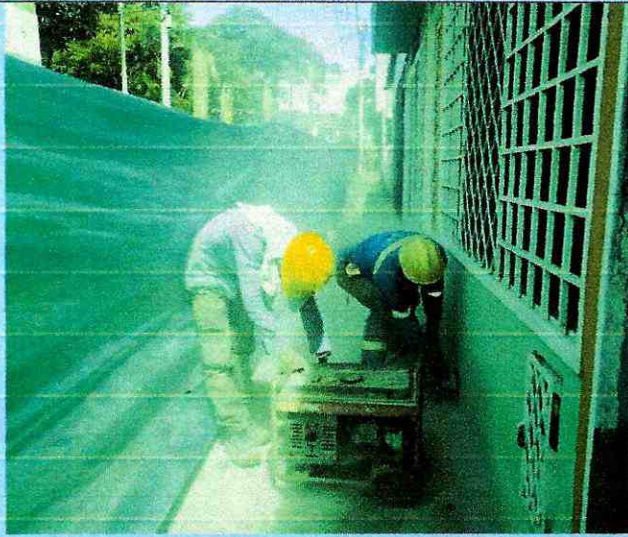

EQUIPO



EQUIPO



EQUIPO

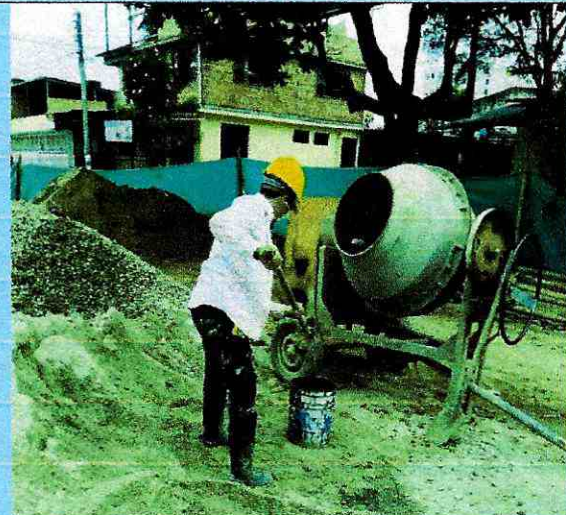

EQUIPO



“Rehabilitación y/o Recuperación y/o Reposición de las redes de acueducto y alcantarillado para garantizar la continuidad del servicio en los sectores comprendido para el distrito hidráulico No6 ubicado dentro del perímetro hidro sanitario del IBAL SA”

DEPARTAMENTO DE SEGURIDAD Y SALUD EN ELTRABAJO

SG-SST/INF:006

Fecha Abril 2022

Versión: 01

PREOPERACIONALES



MAQUINA

MAQUINA



MAQUINA

MAQUINA



“Rehabilitación y/o Recuperación y/o Reposición de las redes de acueducto y alcantarillado para garantizar la continuidad del servicio en los sectores comprendido para el distrito hidráulico No6 ubicado dentro del perímetro hidro sanitario del IBAL SA”

SG-SST/INF:006

Fecha Abril 2022

DEPARTAMENTO DE SEGURIDAD Y SALUD EN ELTRABAJO

Versión: 01

SEÑALIZACION Y DEMARCAACION



SEÑALIZACION

SEÑALIZACION

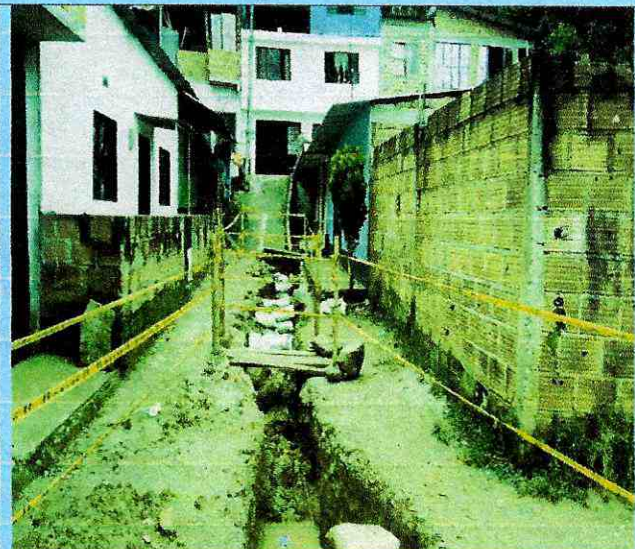

SEÑALIZACION

SEÑALIZACION