

## 22 SUMINISTRO E INSTALACIÓN DE ACCESORIOS

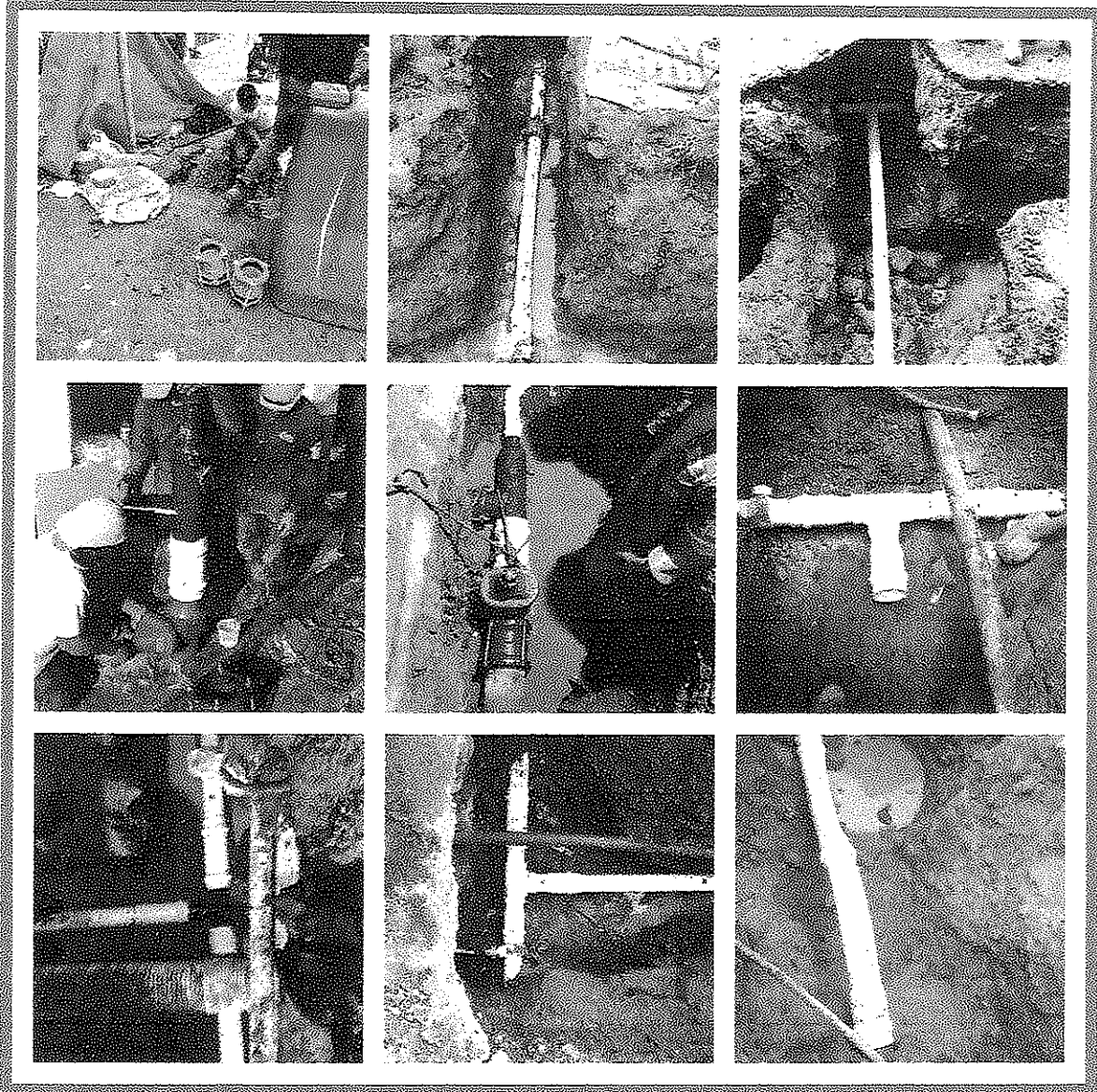



# ALCANTARILLADO

Edificio Torre Empresarial Cra 5 No. 11-24 Oficina 401 Tel 2 61 79 69  
e-mail: [consorciosector6@gmail.com](mailto:consorciosector6@gmail.com)

## 1,1 LOCALIZACIÓN Y REPLANTEO TOPOGRAFICO



**1,8 CARGUE Y RETIRO DE SOBRESANTES HASTA 16 KM A MAQUINA**



**1,11 SUMINISTRO DE RECEBO EN ZANJA COMPACTADO C/ 15 CMS. MEDIO MECÁNICO**



**1,12 ACARREO INTERNO EN OBRA 50 MTS**



### 3.0 EXCAVACIONES A MANO

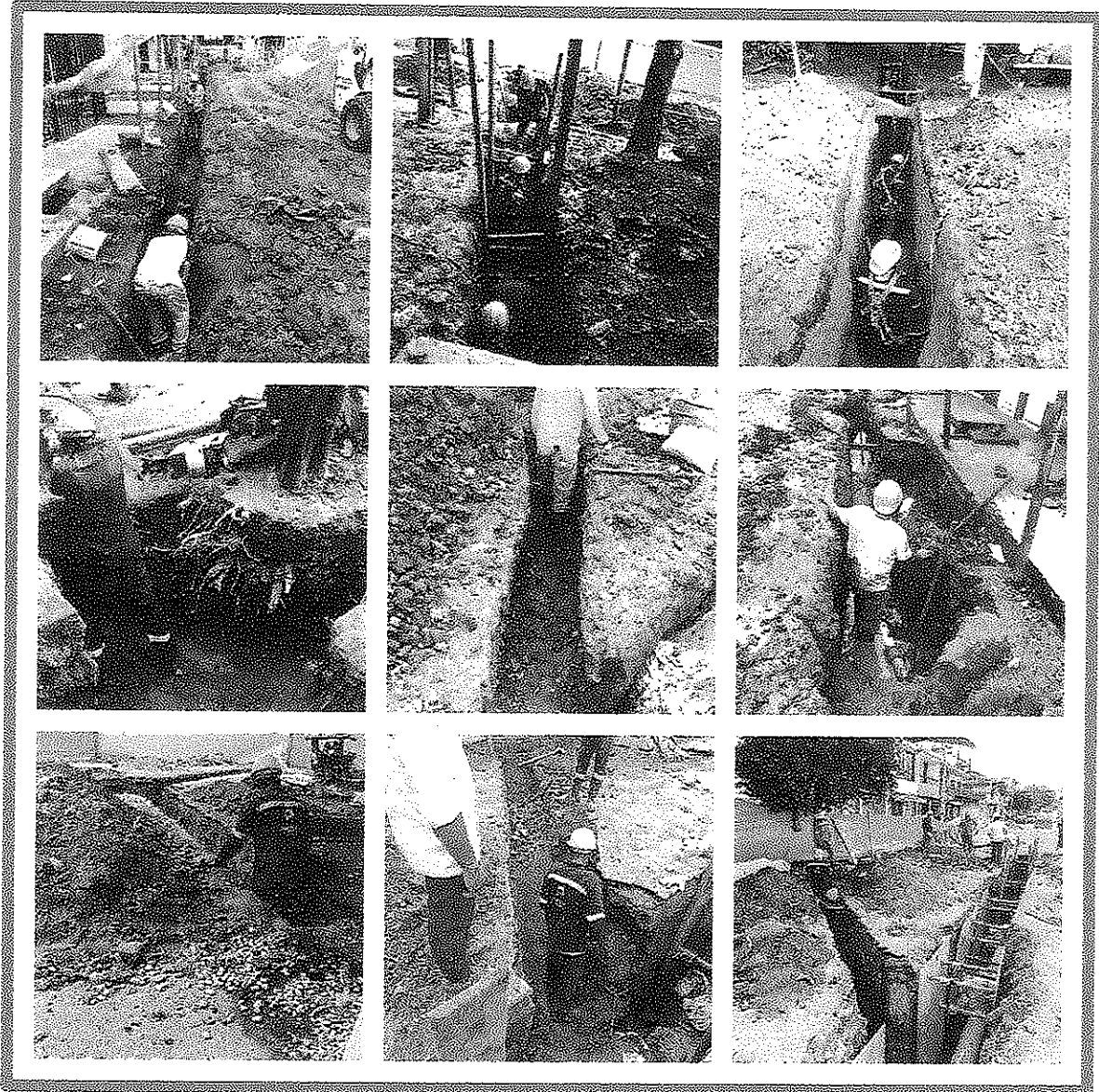





#### 4,0 EXCAVACIONES A MAQUINA



### 6.1 CARGUE, SUMINISTRO, EXTENDIDA Y COMPACTACIÓN DE BASE GRANULAR



**6,2 CARGUE, SUMINISTRO, EXTENDIDA Y COMPACTACIÓN DE SUB-BASE GRANULAR**



6,14 ROTURA PAVIMENTO FLEXIBLE E= 0,10 M.



**6.19 CORTE DE PAVIMENTO FLEXIBLE CON CORTADORA**

**6.20 CORTE DE PAVIMENTO RIGIDO CON CORTADORA**



6,22 ROTURA DE PAVIMENTO RIGIDO



15 SUMINISTRO E INSTALACION DE TUBERIA PLASTICA O LISA NORMA TÉCNICA COLOMBIANA 3722-1 Y NORMA TECNICA COLOMBIANA 4764 (100% DE HERMETICIDAD)

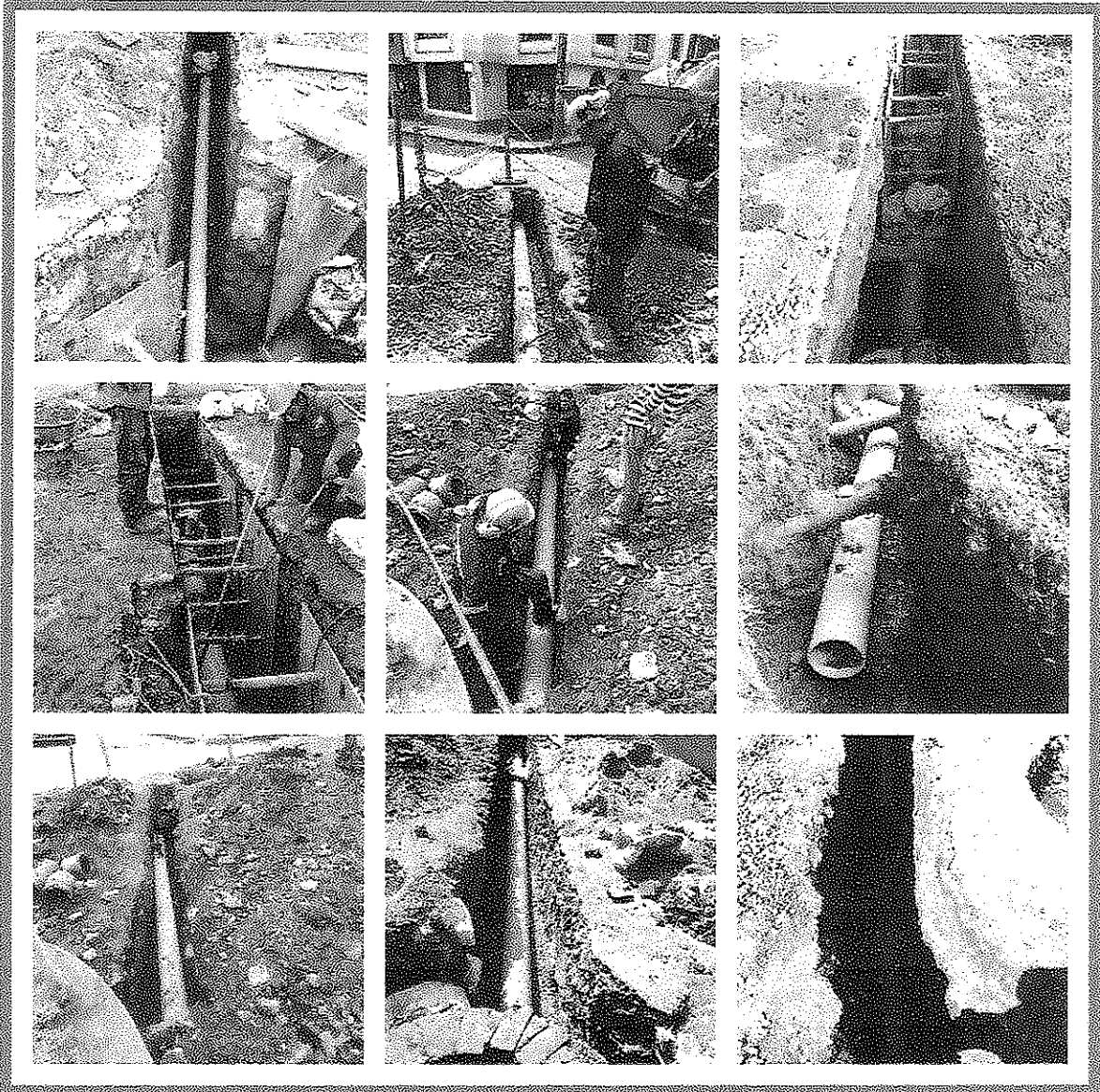

19 CONSTRUCCION DE POZOS DE INSPECCION

19,1 DIAMETRO 1.20 MTS

19, 1,8 CAJA DE INSPECCIÓN 60 X 60 X 100 CMTS EN LADRILLO, CONCRETO DE 2500 PSI Y TAPA REFORZADA EN CONCRETO DE 3000 PSI





20,1 SEÑALIZACION EN GUADUA C/3 MTS Y POLISOMBRA DE H=2MTS



20,52 SEÑALES PROVISIONAL MOVIL PARA OBRA TIPO TRIPO DE INCLUYE TABLERO



20,5 SUMINISTRO E INSTALACION LECHO EN GRAVA PARA CAMA DE TUBERIA D= 1/2 A  
3/4

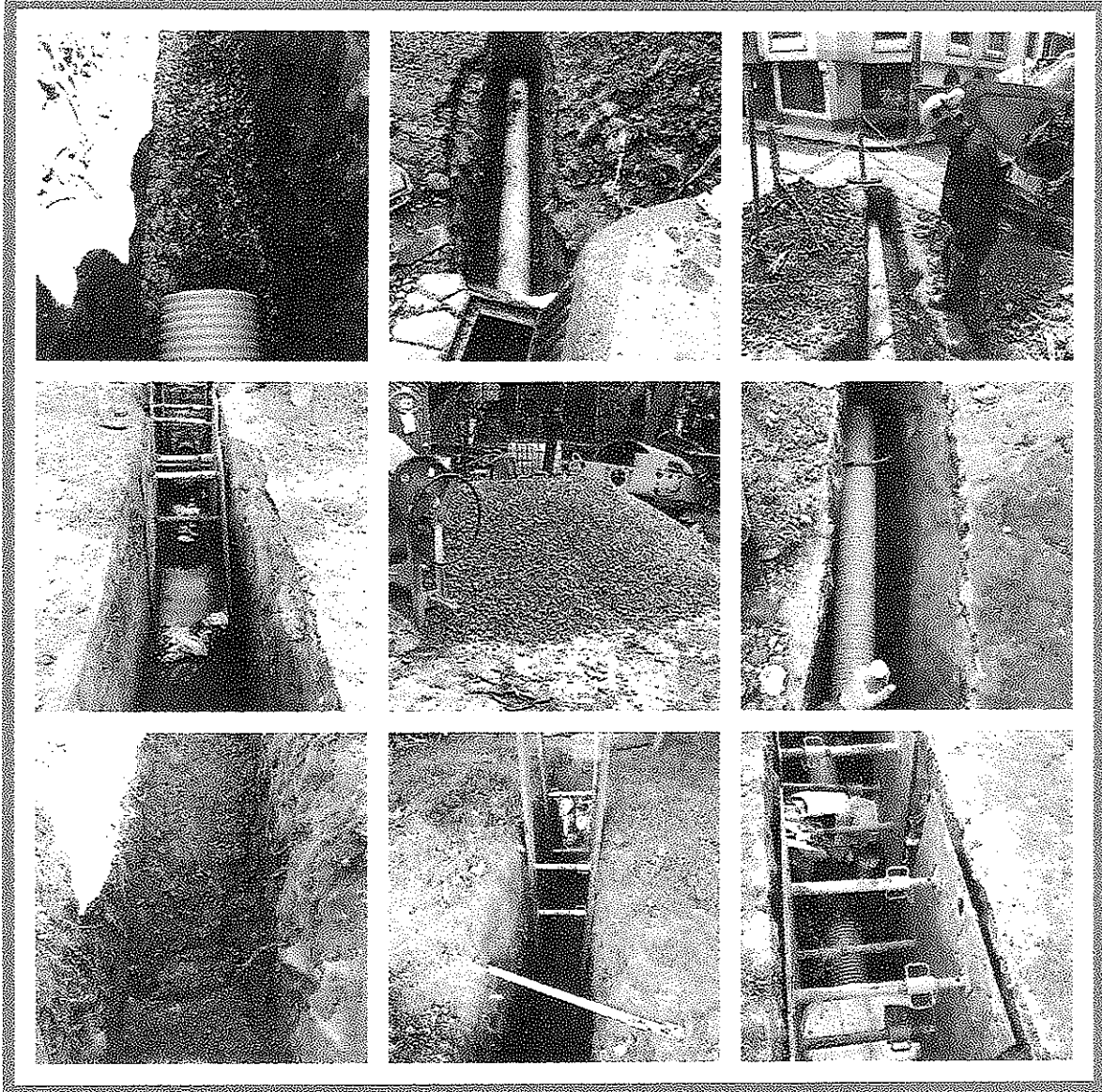

## 20 SUMINISTRO E INSTALACION DE SILLAS YEES



20.50 ENTIBADO TIPO 3 (METALICO) CON TABLEROS  
20,48 ENTIBADO TIPO 1A (DISCONTINUO EN MADERA)



## 5.2 INSTALACIÓN Y SUMINISTRO DE CONCRETO DE 17,2 MPA (2.500 PSI)

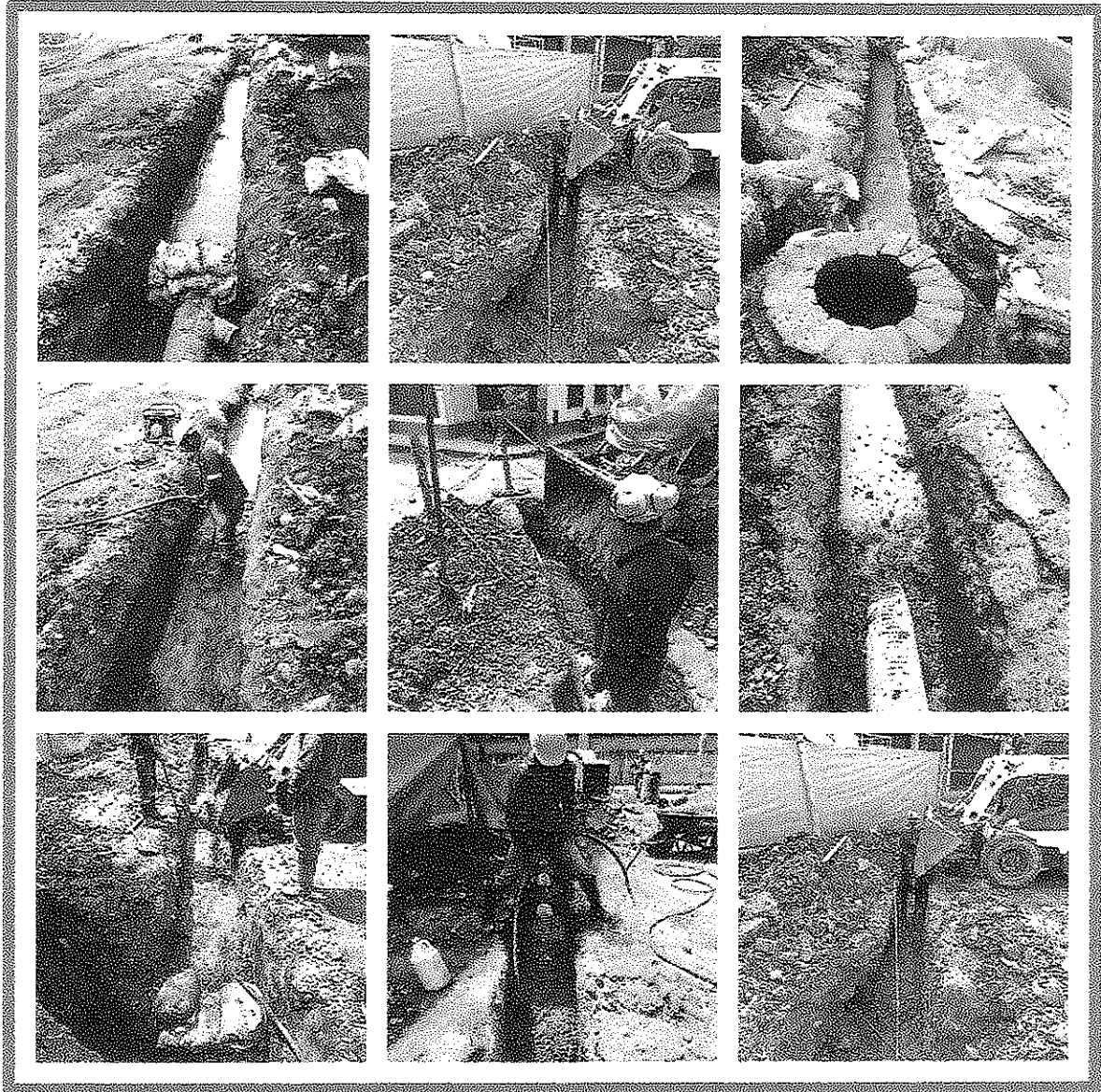

**5.12 CONCRETO DE 27,6 MPA (4.000 PSI) ESTRUCTURA**



**7.2 ACERO DE REFUERZO FIGURADO E INSTALADO A: 60**

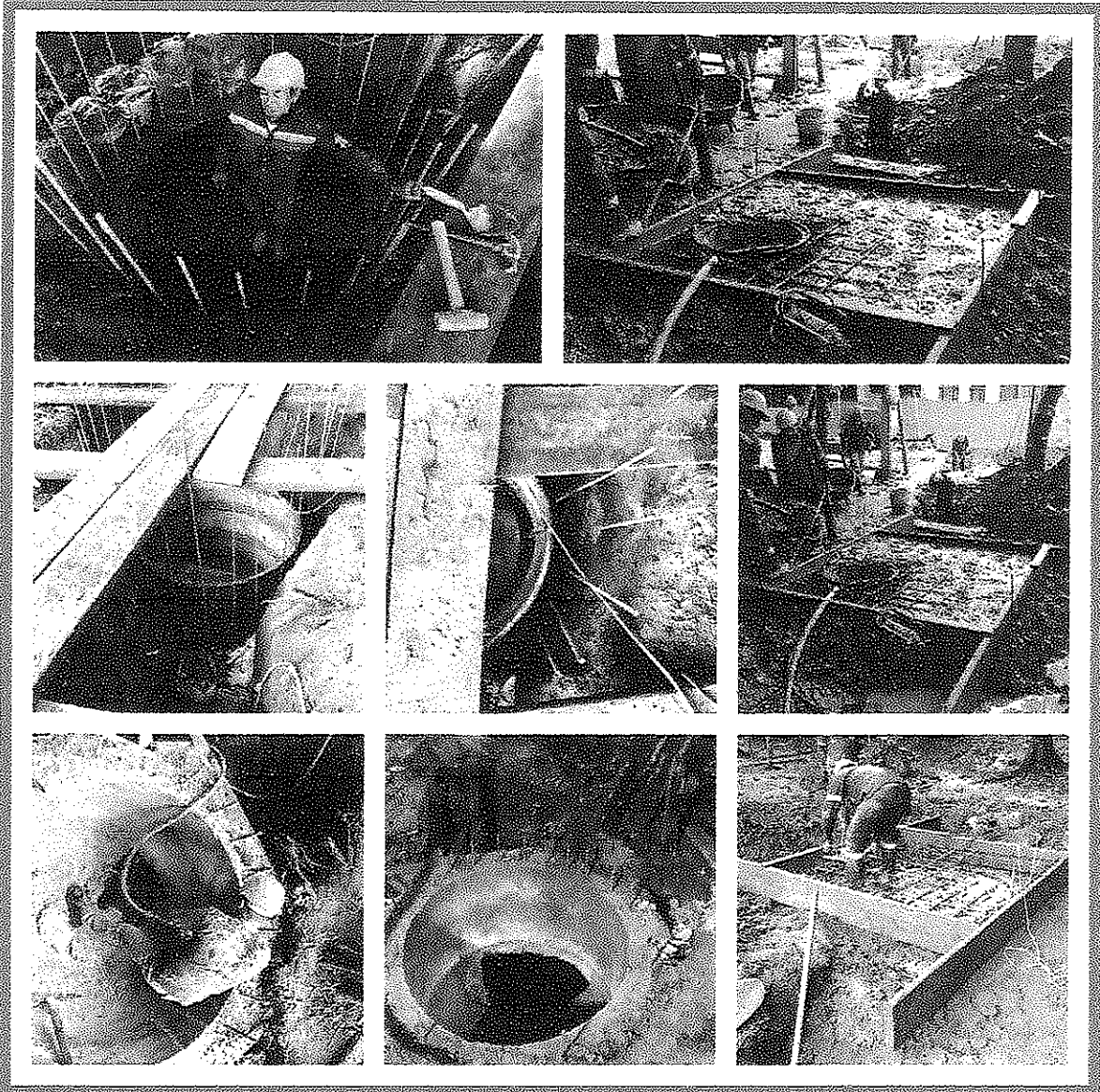



**19.1.5 PASOS EN HIERRO DE 3/4" CON ANTICORROSIVO C/40 CM**



**5.13 ANDEN EN CONCRETO DE 2500 PSI E=0,10 ( INCLUYE ALISTADO Y NIVELACIÓN)**



#### 6.4 RIEGO DE LIGA CON EMULSIÓN ASFÁLTICA CRR-1



## 6.5 SUMINISTRO DE MEZCLA ASFÁLTICA MDC-19 SOBRE TERMINADORA

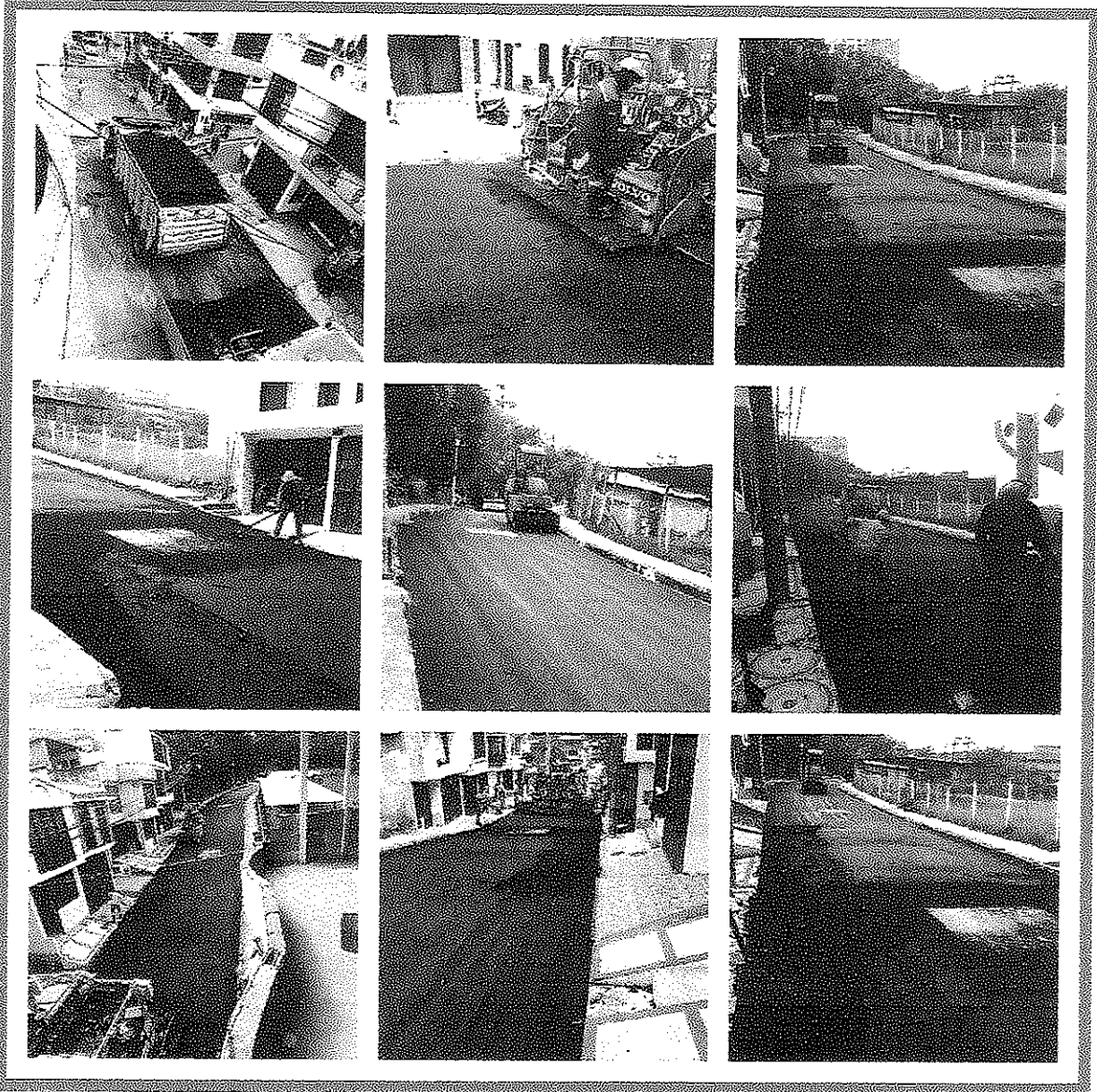

## 6.17 EXPLANACION Y CAJEO



### 6.18 NIVELACION COMPACTACION DE LA SUBRASANTE



### 19.1.6 SUMINISTRO E INSTALACIÓN DE AROTAPA COMPLETA VIBROCOMPACTADA

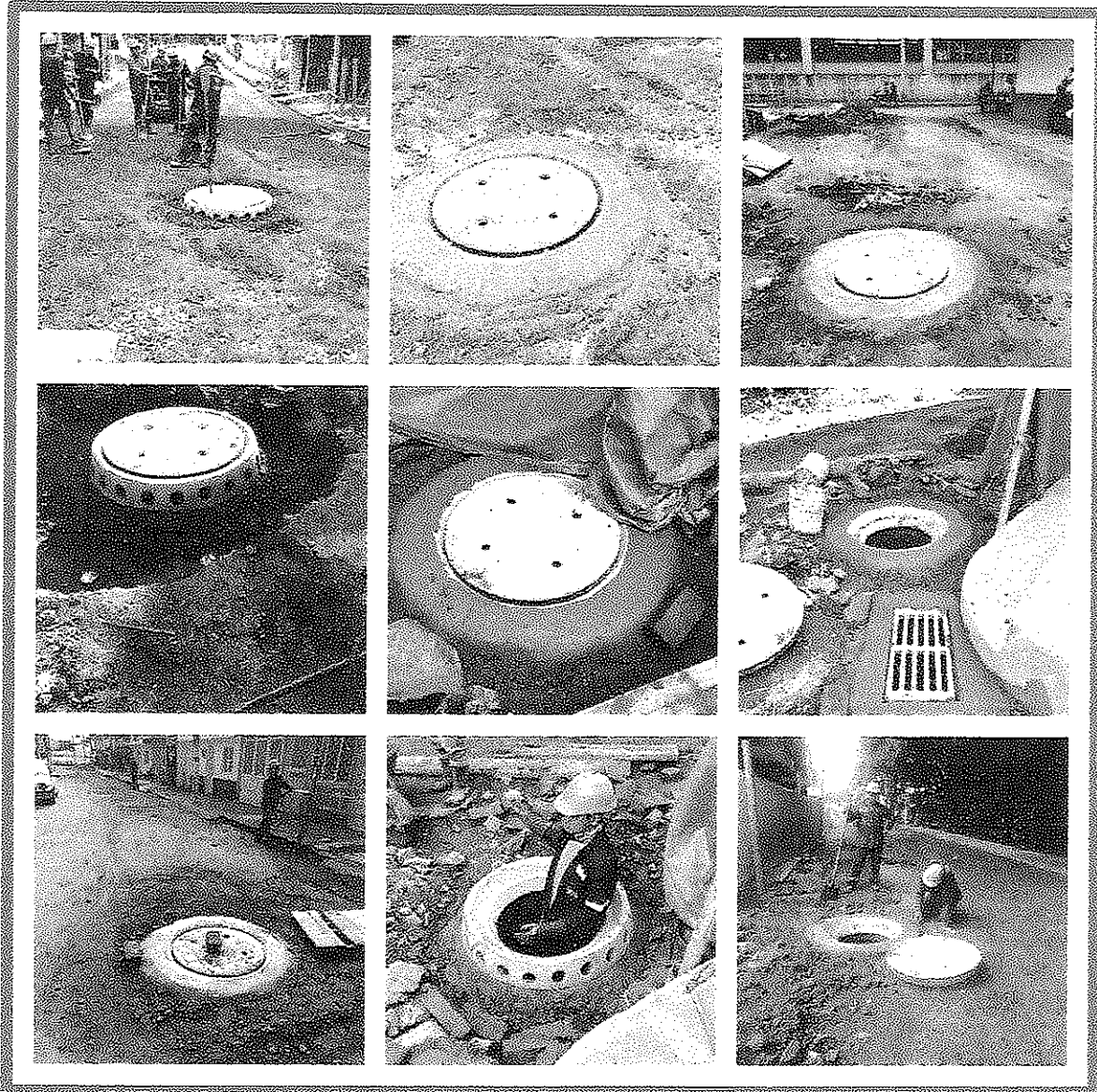

**19.1.11 SUMIDERO EN CONCRETO 3.000 PSI (INCLUYE REJILLA VIBRO COMPACTADA DE 1,05X0,46)**





**19.1.16 SUMINISTRO E INSTALACION REJILLA VIBRO COMPACTADA DE 1,05X0,46**



**20.65 SUMINISTRO EXTENDIDA Y COMPACTACIÓN DE SUELO CEMENTO (INCLUYE TRASPORTE HASTA 30 KM)**



**20.66 TAPA POZO EN CONCRETO F'C= 28 MPA (1,90X1,90) MTS, E=0,25 MTS . INCLUYE  
AROTAPA HF Y ACERO DE REFUERZO**



20.67 ANCLAJES (7/8") EN CONCRETO CON EPOXICO

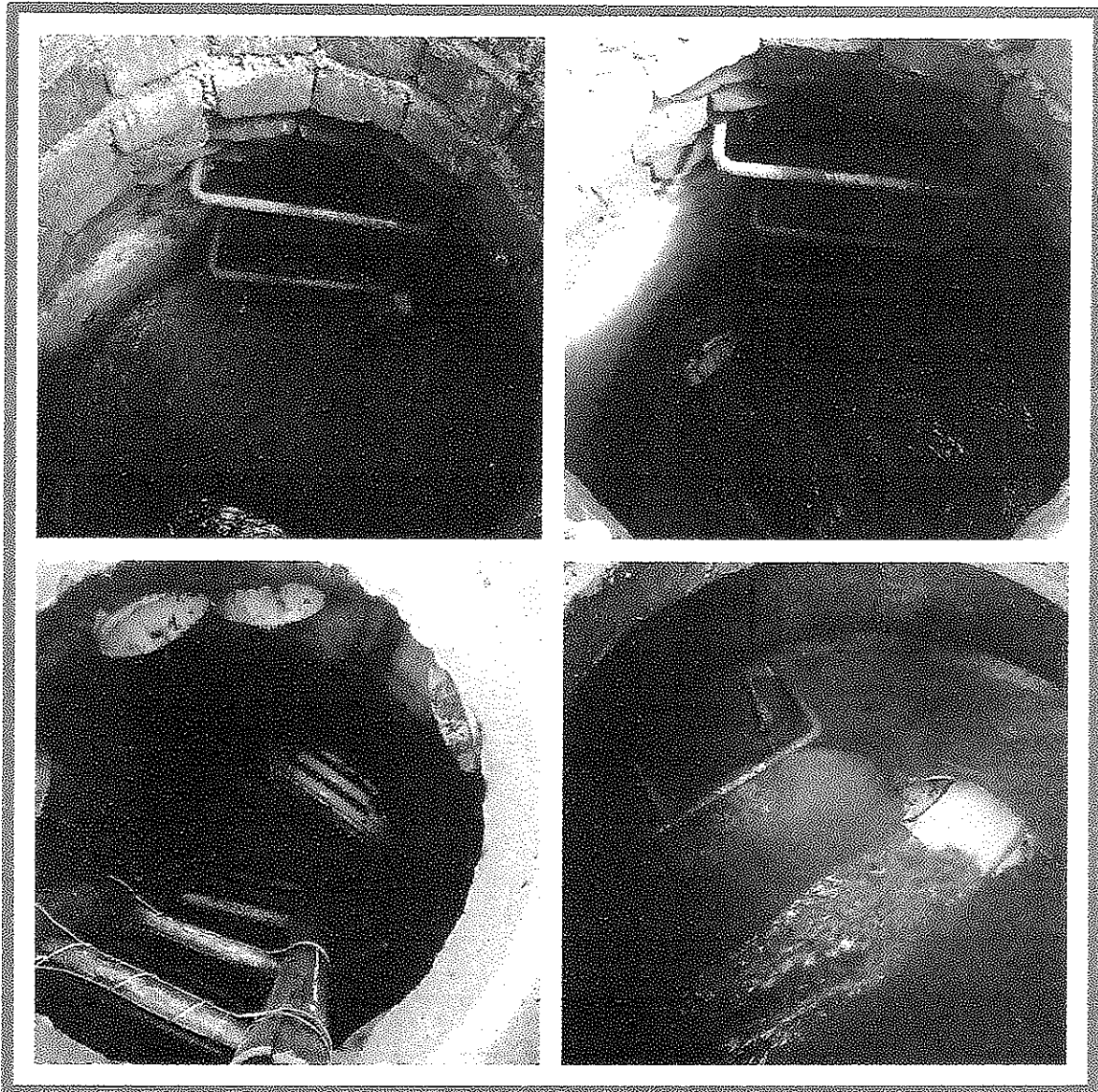

	<b>CERTIFICACIÓN DE PAGO DE APORTES AL SISTEMA GENERAL DE SEGURIDAD SOCIAL Y PARAFISCALES PARA CONTRATOS DE OBRA</b>	<b>CÓDIGO:</b> GJ-R-061
		<b>FECHA VIGENCIA:</b> 2019-09-19
		<b>VERSIÓN:</b> 01
		<b>Página 1 de 2</b>
<b>SISTEMA INTEGRADO DE GESTIÓN</b>		

<b>CONTRATO DE OBRA N° 089 DEL 18 DE JUNIO DE 2022</b>	
<b>CONTRATANTE</b>	EMPRESA IBAGUERENA DE ACUEDUCTO Y ALCANTARILLADO S.A. E.S.P OFICIAL – IBAL S.A. E.S.P OFICIAL
<b>CONTRATISTA</b>	CONSORCIO SECTOR 6 2021/ R.L JHON JAIRO PEÑA SERRATO

<b>OBJETO</b>	REHABILITACIÓN Y/O RECUPERACIÓN Y/O REPOSICIÓN DE LAS REDES DE ACUEDUCTO Y ALCANTARILLADO PARA GARANTIZAR LA CONTINUIDAD DEL SERVICIO EN LOS SECTORES COMPRENDIDOS PARA EL DISTRITO HIDRÁULICO NO. 6 UBICADO DENTRO DEL PERÍMETRO HIDRO SANITARIO DEL IBAL S.A ESP OFICIAL EN LA CIUDAD DE IBAGUÉ
<b>PLAZO INICIAL</b>	CIENTO OCHENTA (180) DÍAS CALENDARIO
<b>PLAZO ADICIONAL</b>	SETENTA Y NUEVE (79) DÍAS CALENDARIO
<b>PLAZO TOTAL</b>	DOSCIENTOS CINCUENTA Y NUEVE (259) DÍAS CALENDARIO
<b>FECHA DE INICIO</b>	JULIO 12 DE 2021
<b>SUSPENSIÓN 01</b>	DICIEMBRE 23 DE 2021
<b>PRORROGA A LA SUSPENSIÓN 01</b>	ENERO 10 DE 2022
<b>REINICIACIÓN 01</b>	ENERO 24 DE 2022
<b>SUSPENSIÓN 02</b>	ABRIL 01 DE 2022
<b>REINICIACIÓN 02</b>	ABRIL 22 DE 2022
<b>NUEVA FECHA DE TERMINACIÓN</b>	MAYO 19 DE 2022
<b>VALOR INICIAL</b>	DOS MIL SETECIENTOS OCHENTA Y CUATRO MILLONES SEISCIENTOS CINCUENTA Y NUEVE MIL NOVECIENTOS CUARENTA Y DOS PESOS (\$ 2.784.659.942) M/CTE.
<b>INTERVENTOR</b>	CONSORCIO INTERVENTORIA EXTERNA IBAL R/L LUIS FRANCISCO ESPAÑA RAMIREZ.
<b>SUPERVISOR</b>	LUISA FERNANDA HENAO GARCIA

Los suscritos, a saber: **Ing. LUISA FERNANDA HENAO GARCIA**, en su condición de Supervisor del contrato, en nombre y representación de la **EMPRESA IBAGUERENA DE ACUEDUCTO Y ALCANTARILLADO S.A. E.S.P OFICIAL**, identificada con NIT 800.089.809-6, de una parte; y por la otra el **Ing. LUIS FRANCISCO ESPAÑA RAMIREZ** en nombre y representación del **CONSORCIO INTERVENTORIA EXTERNA IBAL**,



# **PAGOS SEGURIDAD SOCIAL CONSORCIO**

Edificio Torre Empresarial Cra 5 No. 11-24 Oficina 401 Tel 2 61 79 69  
e-mail: [consorciosector6@gmail.com](mailto:consorciosector6@gmail.com)



**ENERO/2022**

Edificio Torre Empresarial Cra 5 No. 11-24 Oficina 401 Tel 2 61 79 69  
e-mail: consorciosector6@gmail.com

DATOS DEL APORTANTE				TIPO DE DOCUMENTO	NIT
RAZÓN SOCIAL	CONSORCIO SECTOR 6	TIPO DE PERSONA	Jurídica	TIPO DE APORTANTE	B menor a 200 empleados
Nro. DE IDENTIFICACIÓN	901490124	D.V.	4	MUNICIPIO	IBAGUE
DIRECCIÓN DE CORRESPONDENCIA	CRA 5 NRO 11 24 OF 401 TRREMPRESARIAL	DEPARTAMENTO	TOLIMA	TELÉFONO	2617960
ACTIVIDAD ECONÓMICA	4220	CORREO ELECTRONICO	CONSORCIOSECTOR6@GMAIL.COM	NOMBRE SUCURSAL	obra
FAX	0	SUCURSAL	02	Tipo de aportante	Empleador
TIPO DE ENTIDAD	Privada	ARL	SEGUROS COLPATRIA		

REPRESENTANTE LEGAL			
Nro. DE IDENTIFICACIÓN	79474136	PRIMER APELLIDO	PENA
PRIMER NOMBRE	JHON	SEGUNDO NOMBRE	JAIRO
		SEGUNDO APELLIDO	SERRATO

PERÍODO COTIZACIÓN PENSIÓN	PERÍODO COTIZACIÓN SALUD	FORMA DE PRESENTACIÓN
Año: 2021 Mes: 12	Año: 2022 Mes: 01	Sucursal
Nro. DE TRABAJADORES	Vlr. TOTAL NÓMINA	Nro. DE RADICACIÓN
9	\$14.108.526	22237010