

Casa 44

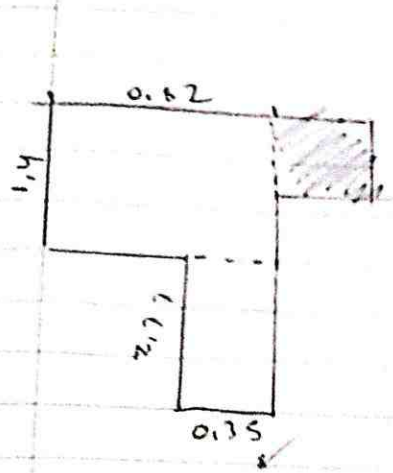

Casa 43

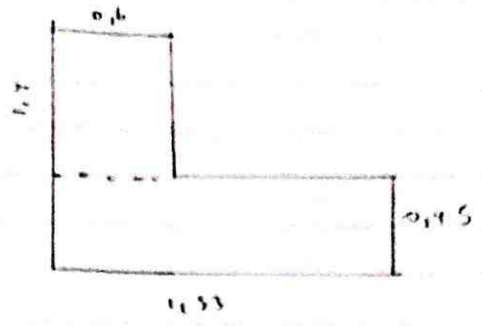

Casa 42

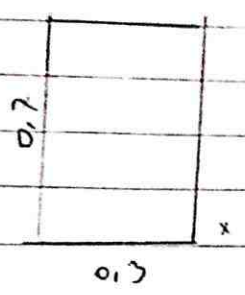

Casa 41

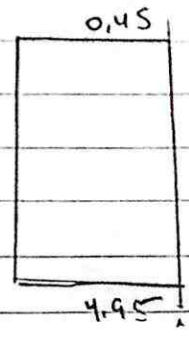

Casa 40

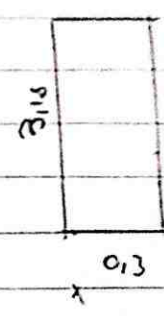

Casa 39 Andem

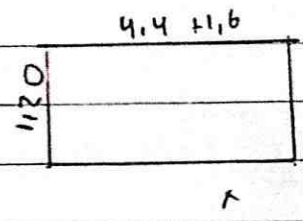

Casa 38

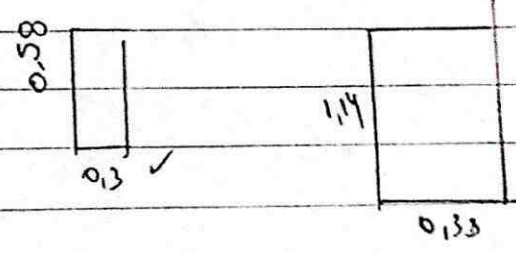

Casa 37

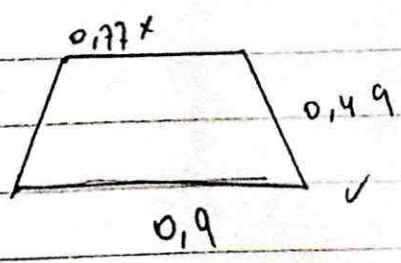

Casa 36

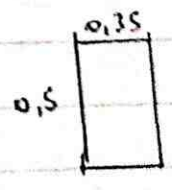

Casa 35

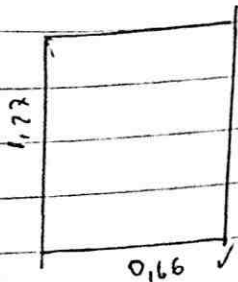

Casa 24

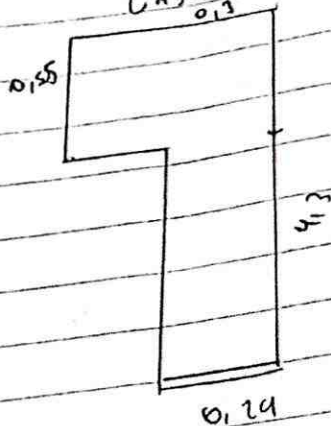

Casa 33

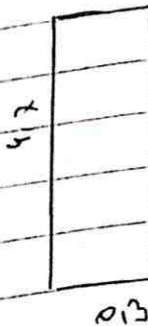

0,73

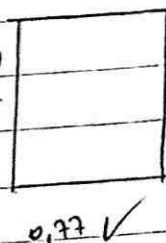

Casa 37

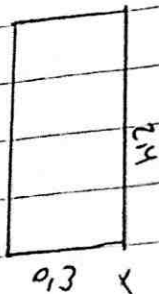

Casa 30

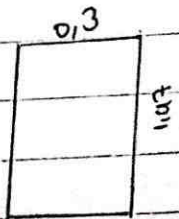

Casa 29

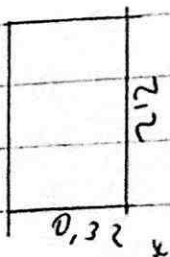

Cs 28

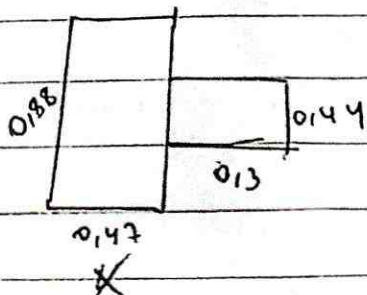

Cs 27

No se vampio orden

Casa 26

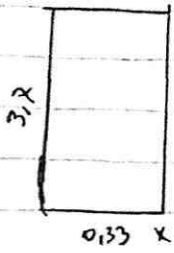

Casa 25

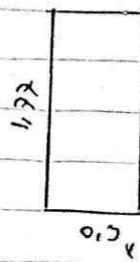

Casa 24

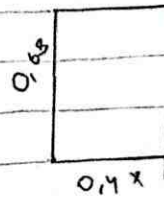

Casa 23

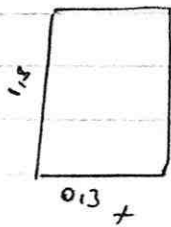

Casa 22

No se torpio orden

Casa 21

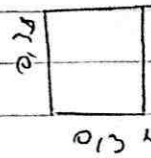

Casa 20

No se torpio orden

Casa 19

Solo con 12

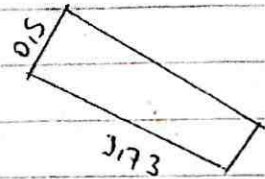
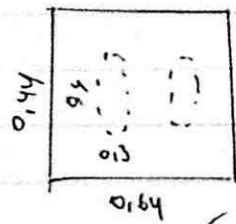

Casa 18

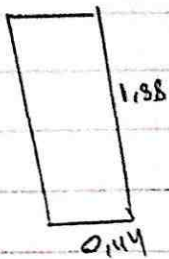

Orden 36 y 37

0,64 x 1,10

Casa 17

Casa 16

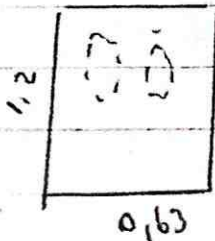

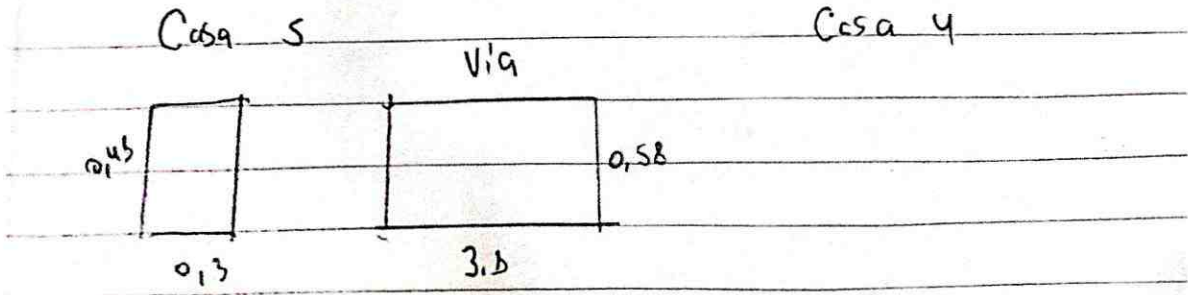
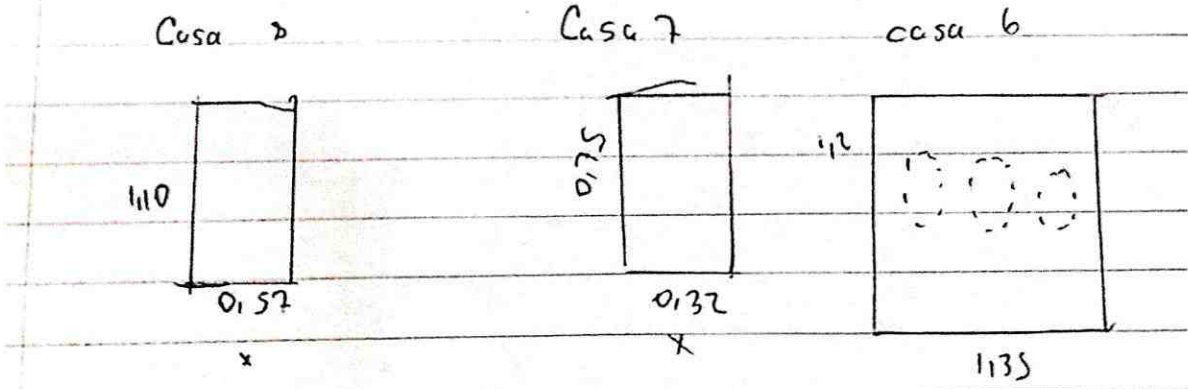
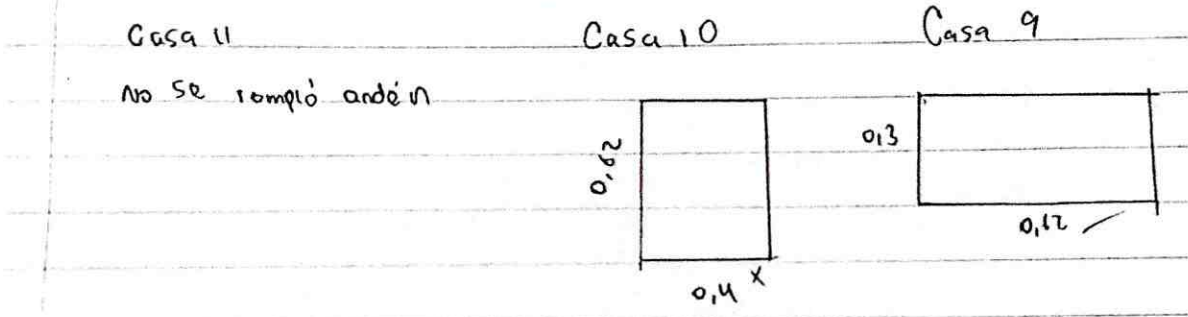
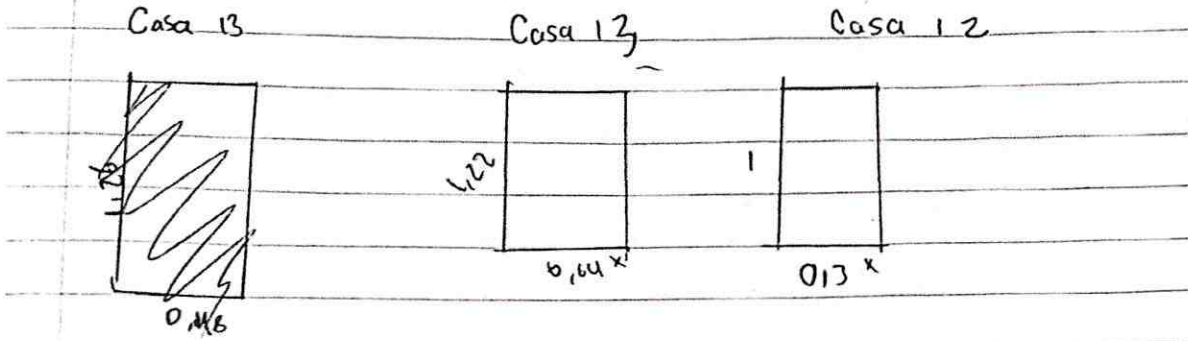
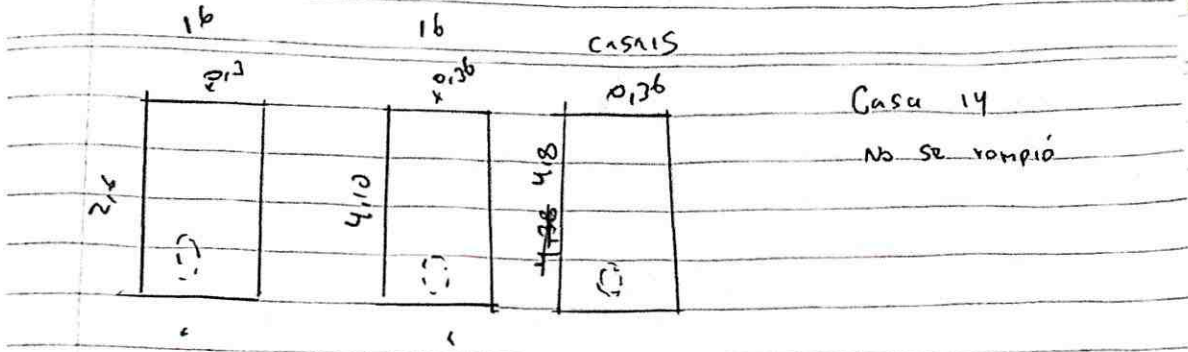

Casa 4

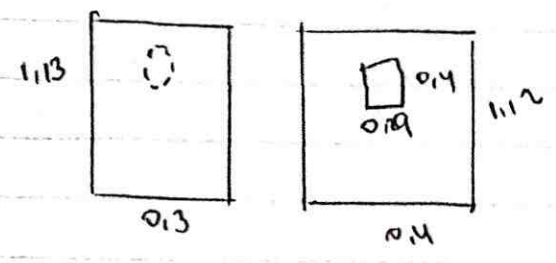

Casa 3

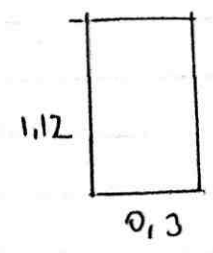

Casa 2

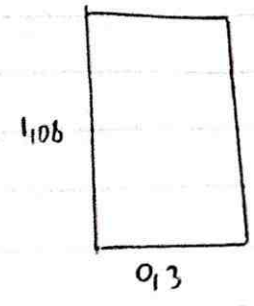

Casa No 1

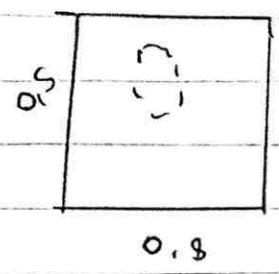

Jordan 9

Acueducto y alcantarillado
M7 T casa 1

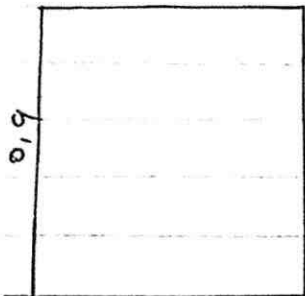

1,3

Acueducto y alcantarillado

M7 T casa 2

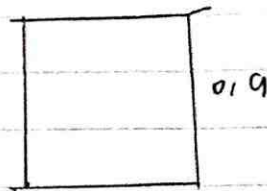

0,9

M7 T casa 3
Acueducto y alcantarillado

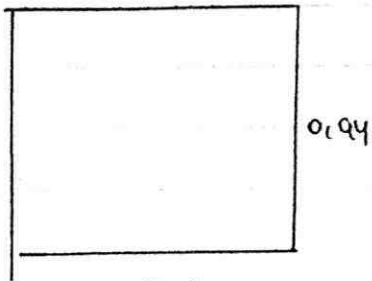

0,9

M7 T casa 4

Acueducto y alcantarillado

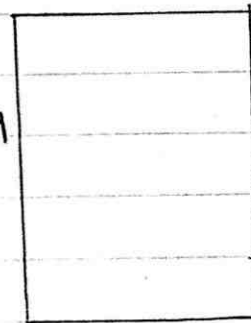

0,95

M7 T casa 5

Acueducto

0,7

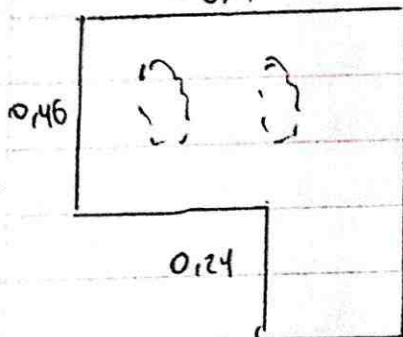

0,24

0,28

Alcantarillado

0,45

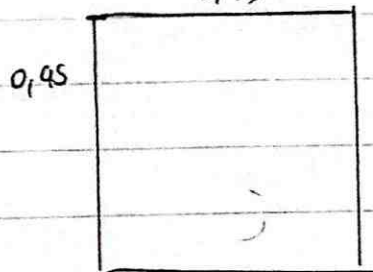

0,45

M7 T casa 6
Acueducto Alcantarillado

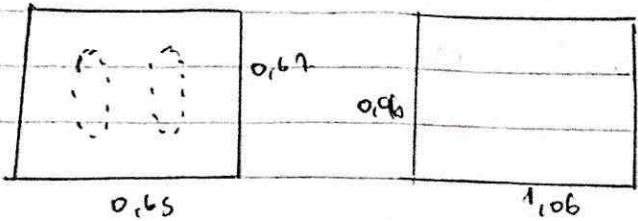

M7 T casa 7
Acueducto Alcantarillado

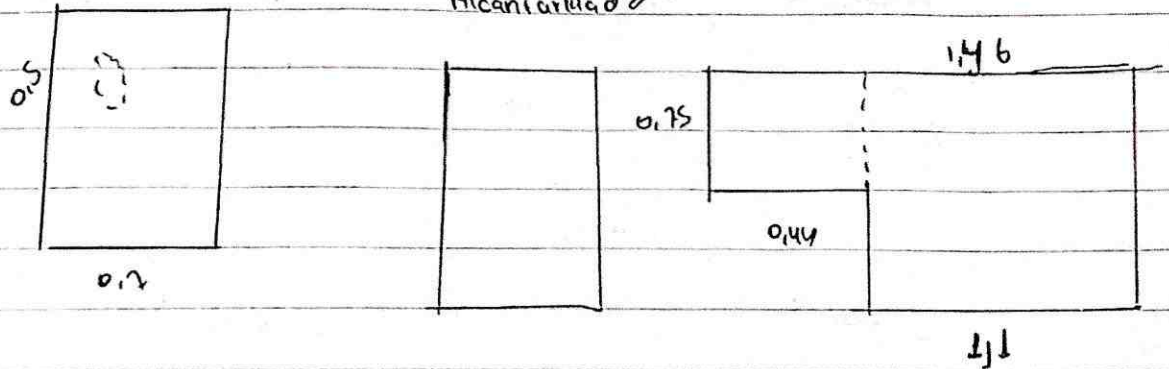

M7 T casa 8
Acueducto y alc

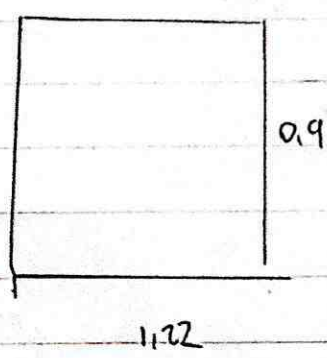

M7 T 9
Acueducto Alc

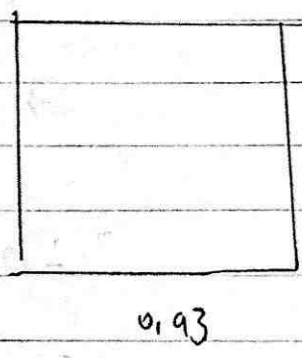

M7 T casa 10
No se rompió

M7 T casa 11
No se rompió

M7 T casa 12
No se rompió

M7 T casa 13
No se rompió

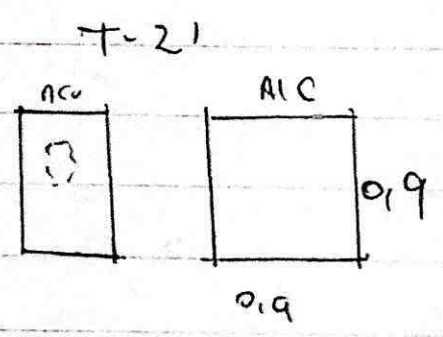
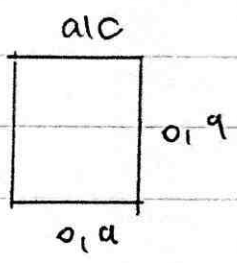
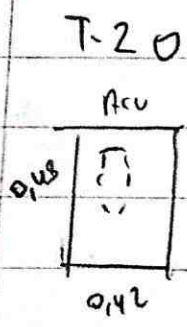
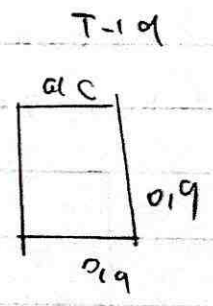
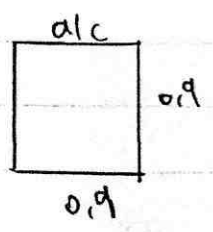
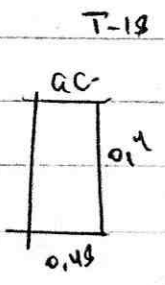
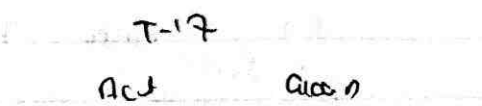
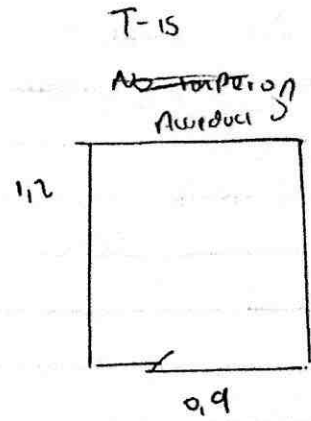
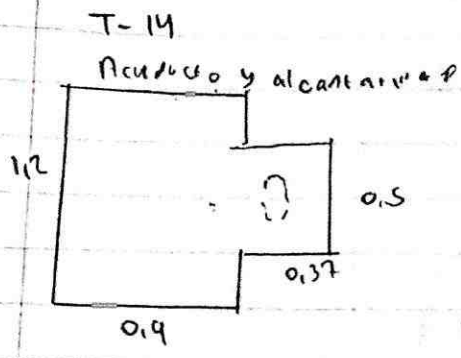

U-22

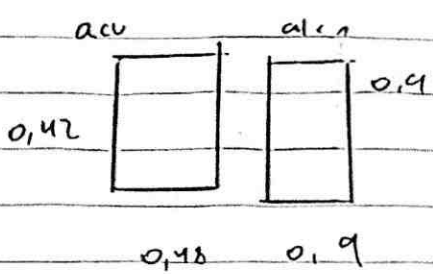

U-23

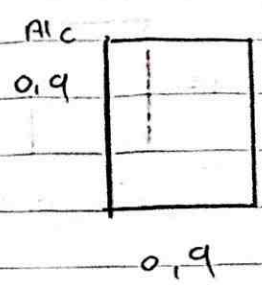

U-24

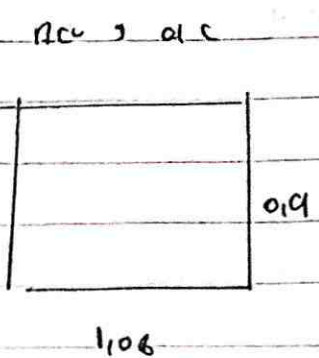

U-25

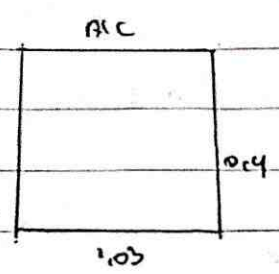

U-26

No se completó

U-27 Alc

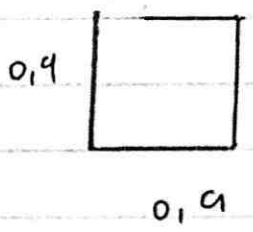

U-28

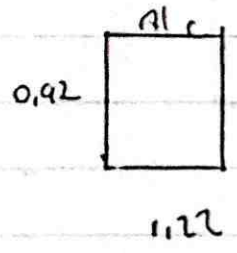

U-29

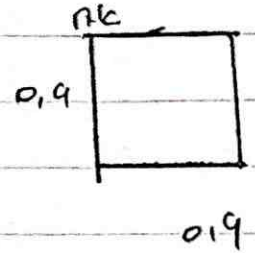

U-30

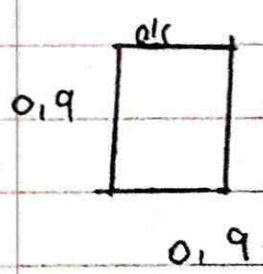

U-31

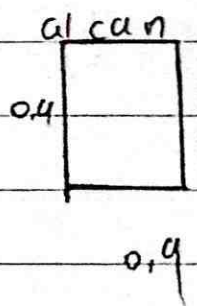

U-32

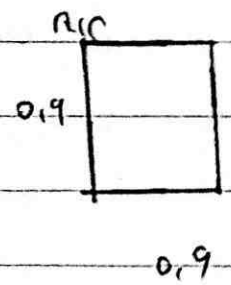

Med

U-33

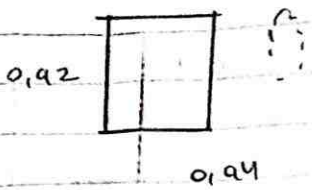

U-34

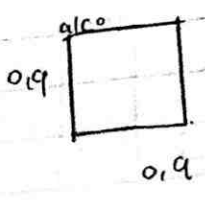

U-35

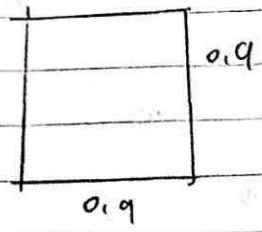

U-36

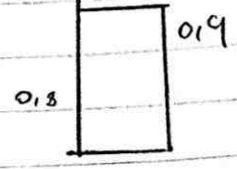

U-37

No se rompió

U-38

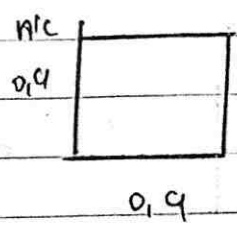

U-39

No se rompió

U-40

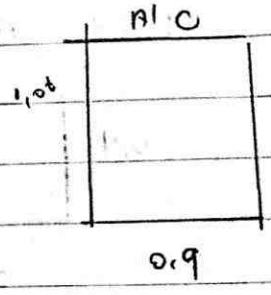

U-41

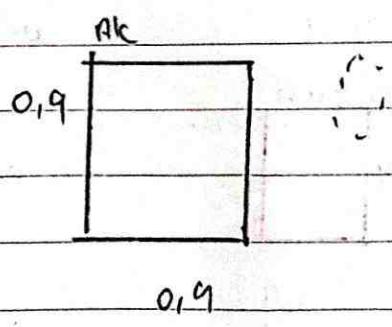

T-42

alc

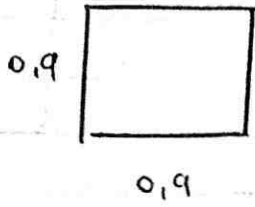

T-41

alc

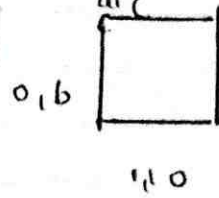

T-40

alc

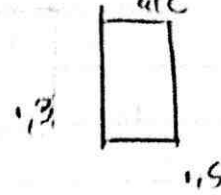

T-39

alc

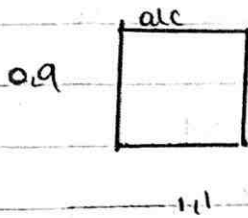

acc



T-36

alc

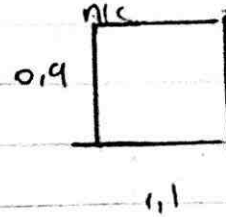

T-37

alc

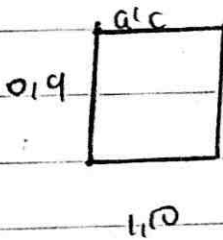

T-36

acc alc

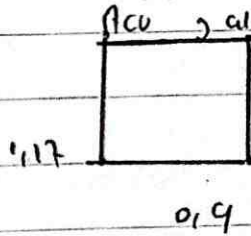

T-35

acc alc

1.20

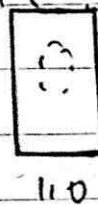

T-34

acc alc

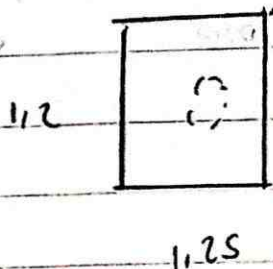

T-33

alc

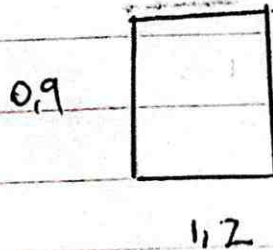

T-32

acc alc

1.40

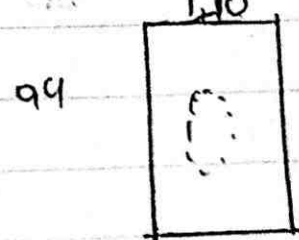

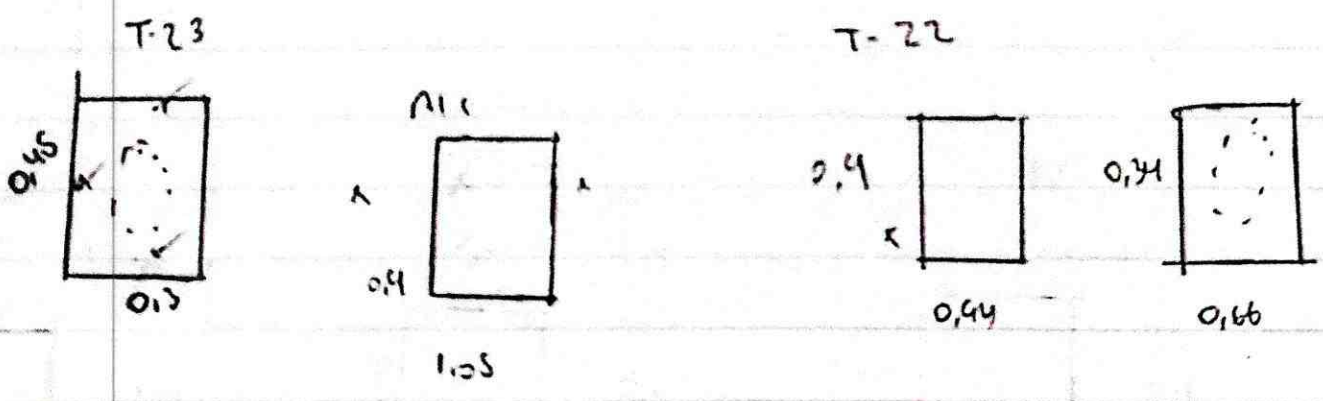
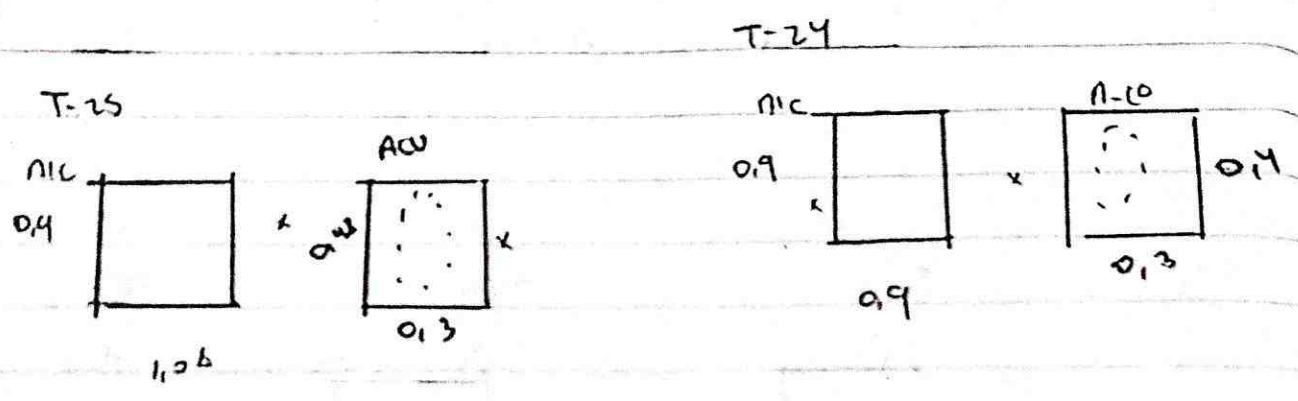
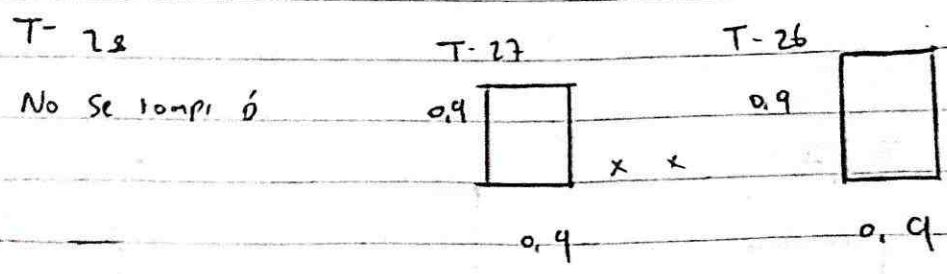
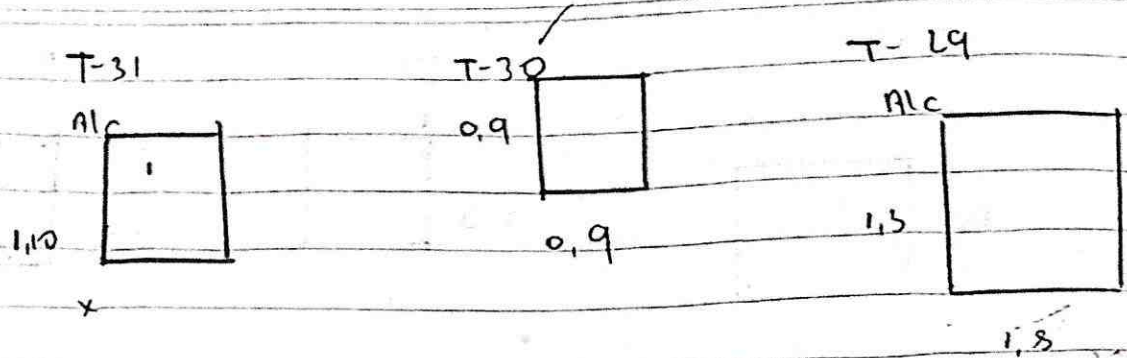

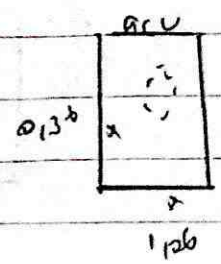
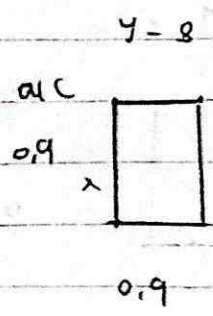
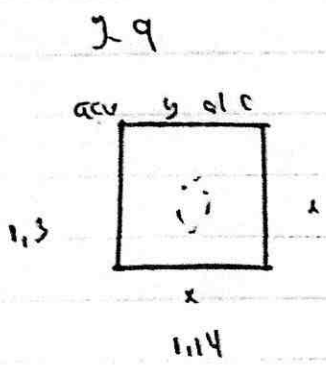
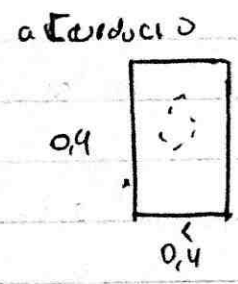
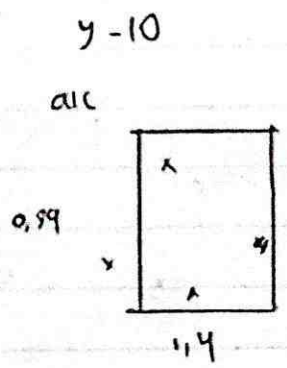
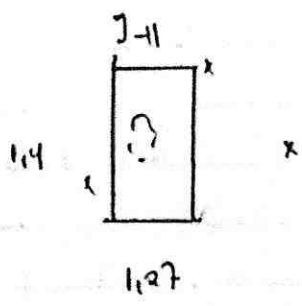
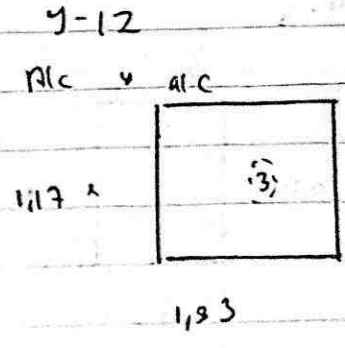
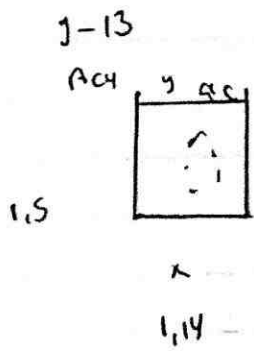
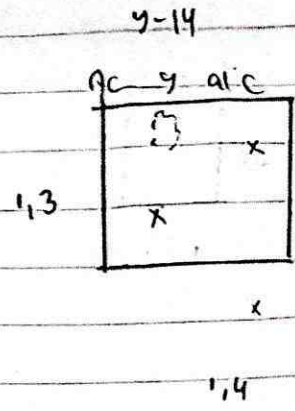
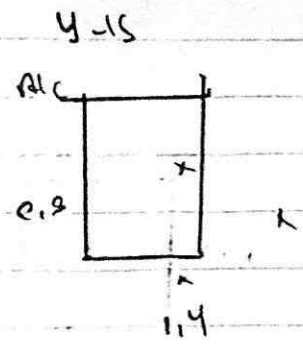

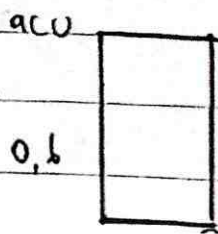
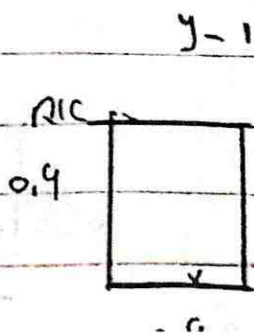
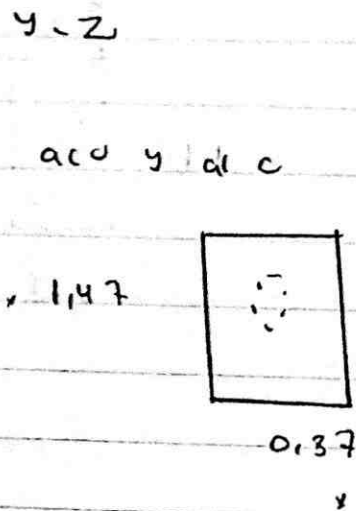
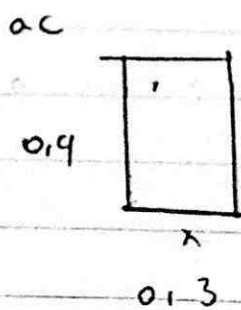
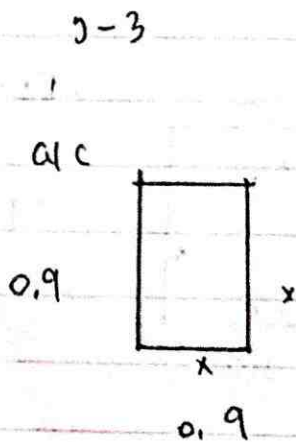
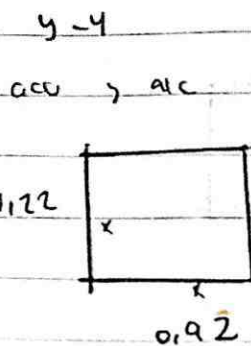
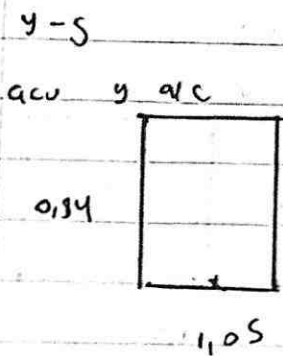
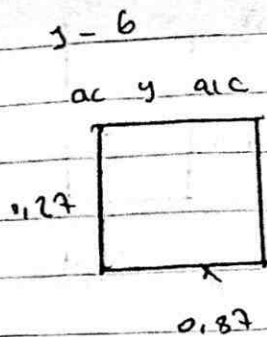
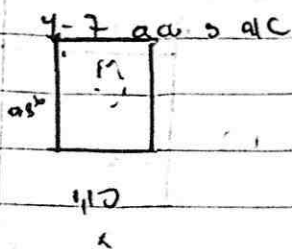

Mz B CS 9 No se hizo domiciliaria

Mz O CS 10 No se ha hecho reposición

Mz B CS 11

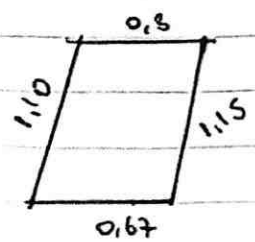
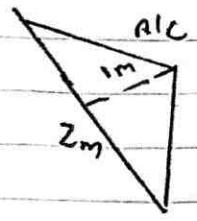

Mz O CS 20

Acu y alc

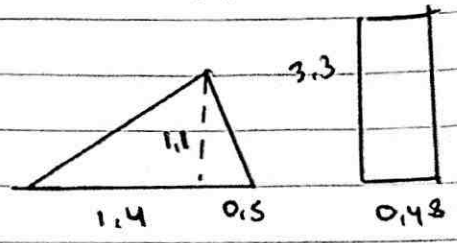
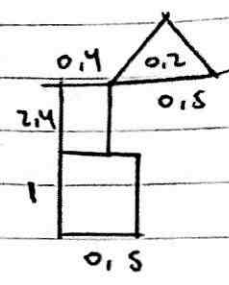
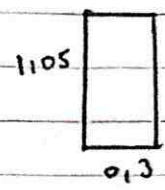

Mz D CS 9

Acu

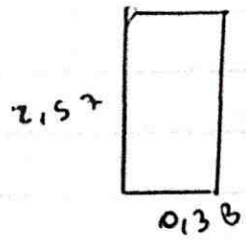

AIC

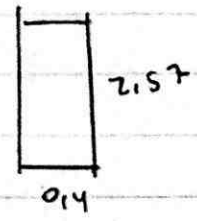
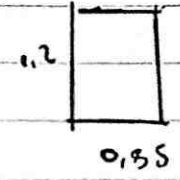
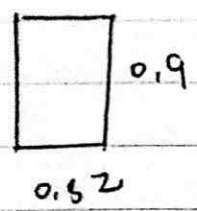
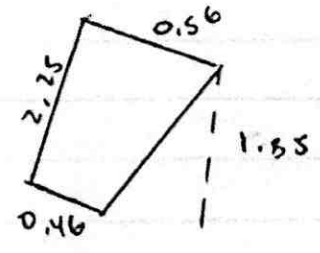

Mz D CS 10

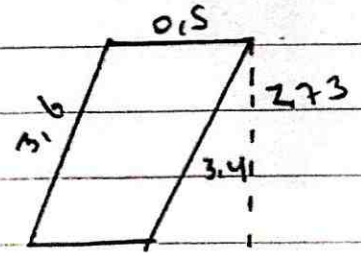
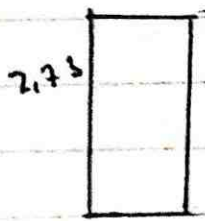

Mz 0 CS 8

Calle 77 N3A-05

AC

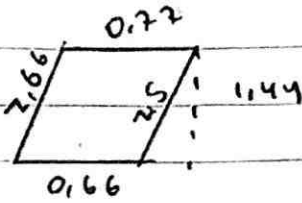
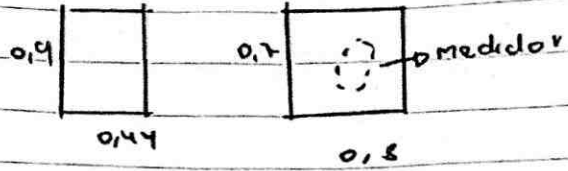
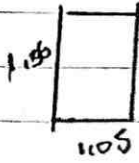

AC

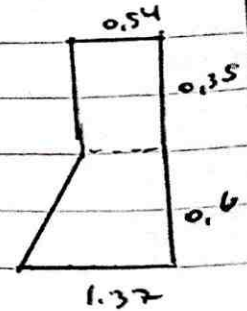
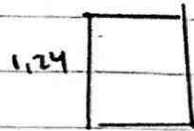

Calle 77 3A-06

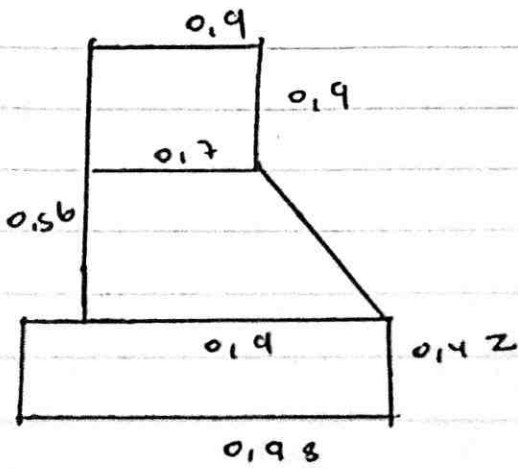

Calle 77 3A-25 - No se rompió
 Calle 77 3A-33 - No se rompió

Calle 77 3A-56

AC

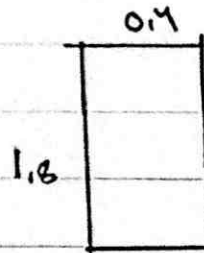

AC

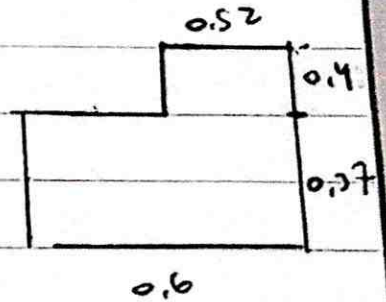

Jordan 3

M7 32
CS 11

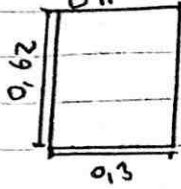

M7 32
CS 12

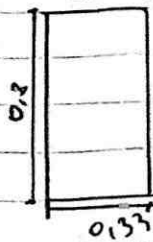

M7 32 CS 13

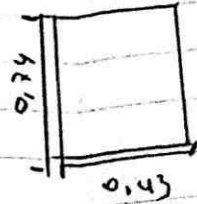

~~M7 32~~
~~CS 14~~

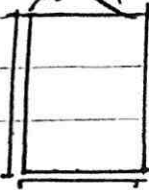

M7 32 CS 14

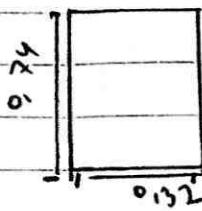

M7 32
CS 17

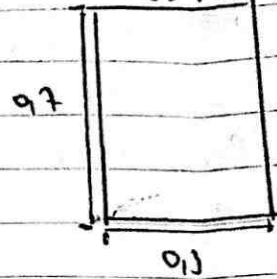

M7 32
CS 18

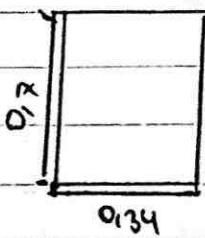

M7 32
CS 20

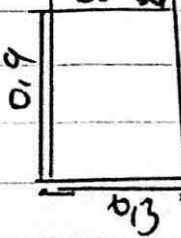

M7 32
CS 19

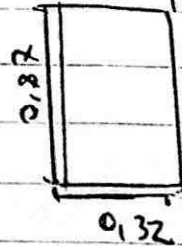

M7 36

CS 13

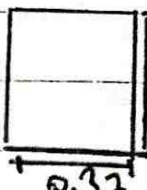



**CERTIFICACIÓN DE PAGO DE APORTES
AL SISTEMA GENERAL DE SEGURIDAD
SOCIAL Y PARAFISCALES PARA
CONTRATOS DE OBRA**

SISTEMA INTEGRADO DE GESTIÓN

CÓDIGO: GJ-R-061

FECHA VIGENCIA:
2019-09-19

VERSIÓN: 01

Página 1 de 2

CONTRATO DE OBRA N° 089 DEL 18 DE JUNIO DE 2022

CONTRATANTE	EMPRESA IBAGUERENA DE ACUEDUCTO Y ALCANTARILLADO S.A E.S.P OFICIAL – IBAL S.A. E.S.P OFICIAL
CONTRATISTA	CONSORCIO SECTOR 6 2021/ R.L JHON JAIRO PEÑA SERRATO

OBJETO	REHABILITACIÓN Y/O RECUPERACIÓN Y/O REPOSICIÓN DE LAS REDES DE ACUEDUCTO Y ALCANTARILLADO PARA GARANTIZAR LA CONTINUIDAD DEL SERVICIO EN LOS SECTORES COMPRENDIDOS PARA EL DISTRITO HIDRÁULICO NO. 6 UBICADO DENTRO DEL PERÍMETRO HIDRO SANITARIO DEL IBAL S.A ESP OFICIAL EN LA CIUDAD DE IBAGUÉ
PLAZO INICIAL	CIENTO OCHENTA (180) DÍAS CALENDARIO
PLAZO ADICIONAL	SETENTA Y NUEVE (79) DÍAS CALENDARIO
PLAZO ADICIONAL	TREINTA (30) DÍAS CALENDARIO
PLAZO TOTAL	DOSCIENTOS CINCUENTA Y NUEVE (259) DÍAS CALENDARIO
FECHA DE INICIO	JULIO 12 DE 2021
SUSPENSIÓN 01	DICIEMBRE 23 DE 2021
PRORROGA A LA SUSPENSIÓN 01	ENERO 10 DE 2022
REINICIACIÓN 01	ENERO 24 DE 2022
SUSPENSIÓN 02	ABRIL 01 DE 2022
REINICIACIÓN 02	ABRIL 22 DE 2022
SUSPENSIÓN 03	MAYO 16 DE 2022
REINICIACIÓN 03	MAYO 31 DE 2022
NUEVA FECHA DE TERMINACIÓN	JULIO 03 DE 2022
SUSPENSIÓN 04	JUNIO 22 DE 2022
VALOR INICIAL	DOS MIL SETECIENTOS OCHENTA Y CUATRO MILLONES SEISCIENTOS CINCUENTA Y NUEVE MIL NOVECIENTOS CUARENTA Y DOS PESOS (\$ 2.784.659.942) M/CTE.
INTERVENTOR	CONSORCIO INTERVENTORIA EXTERNA IBAL R/L LUIS FRANCISCO ESPAÑA RAMIREZ.
SUPERVISOR	LUISA FERNANDA HENAO GARCIA

df



**CERTIFICACIÓN DE PAGO DE APORTES
AL SISTEMA GENERAL DE SEGURIDAD
SOCIAL Y PARAFISCALES PARA
CONTRATOS DE OBRA**

SISTEMA INTEGRADO DE GESTIÓN

CÓDIGO: GJ-R-061

FECHA VIGENCIA:
2019-09-19

VERSIÓN: 01

Página 2 de 2

Los suscritos, a saber: **Ing. LUISA FERNANDA HENAO GARCIA**, en su condición de Supervisora del contrato, en nombre y representación de la **EMPRESA IBAGUEREÑA DE ACUEDUCTO Y ALCANTARILLADO S.A. E.S.P OFICIAL**, identificada con NIT 800.089.809-6, de una parte; y por la otra el **Ing. LUIS FRANCISCO ESPAÑA RAMIREZ** en nombre y representación del **CONSORCIO INTERVENTORIA EXTERNA IBAL**, identificado con NIT. 901.479.007-6, en su condición de Interventor del contrato, en mención:

CERTIFICA:

Contratista persona natural <input type="checkbox"/>	Contratista persona jurídica <input checked="" type="checkbox"/>
	2. El contratista presentó planillas correspondientes al pago de aportes al Sistema de Seguridad Social Integral y pagos de parafiscales a que hubiere lugar, así: N° 23100086 del 06 de mayo de 2022 N° 23099823 del 13 de abril de 2022 N° 23100104 del 05 de mayo de 2022 N° 23267535 del 06 de mayo de 2022 N° 23267602 del 06 de mayo de 2022 N° 23267625 del 06 de mayo de 2022

Se expide la presente constancia para efectos del respectivo pago en la ciudad de Ibagué, a los 05 días del mes de Julio del año 2022.

CONSORCIO INTERVENTORIA EXTERNA IBAL
R.L. LUIS FRANCISCO ESPAÑA RAMIREZ
Interventor

LUISA FERNANDA HENAO GARCIA
PROFESIONAL UNVIERSITARIO
GESTION ALCANTARILLADO
Supervisora



PAGOS SEGURIDAD SOCIAL CONSORCIO

**CONSORCIO
SECTOR 6**
Nit: 901490124-4



ABRIL/2022

**CONSORCIO
SECTOR 6**
Nit: 901490124-4

PLANILLA DE AUTOLIQUIDACIÓN DE APORTES

PLANILLA NRO. 23100086

REFERENCIA DE PAGO (PIN):

Fecha Pago Planilla: 2022-05-06

ASOPAGOS
S.a.

PAGAR

DATOS DEL APORTANTE			
RAZÓN SOCIAL	TIPO DE PERSONA	Jurídica	TIPO DE DOCUMENTO
CONSORCIO SECTOR 6	D.V.	4	NIT
Nro. DE IDENTIFICACIÓN			B menor a 200 empleados
DIRECCIÓN DE ORRESPONDENCIA	DEPARTAMENTO	TOLIMA	MUNICIPIO
ACTIVIDAD ECONOMICA	CORREO ELECTRÓNICO	CONSORCIOSECTOR6@GMAIL.COM	TELÉFONO
FAX	SUCURSAL	02	NOMBRE SUCURSAL
IPO DE ENTIDAD	ARL	SEGUROS COLPATRIA	Tipo de aportante
			obra
			2617960
			Empleado

REPRESENTANTE LEGAL	
PRIMER APELLIDO	SEGUNDO APELLIDO
PENA	SERRATO
SEGUNDO NOMBRE	
JAIRO	

PERÍODO COTIZACIÓN PENSIÓN		PERÍODO COTIZACIÓN SALUD		FORMA DE PRESENTACIÓN	
Año: 2022	Mes: 03	Año: 2022	Mes: 04		
Nro. DE TRABAJADORES		Vir. TOTAL NÓMINA		Nro. DE RADICACIÓN	
9		\$13.950.000		23100086	

SISTEMA GENERAL DE PENSIONES

APP	Días Cotizados	IBC pensión	Tarifa	Cot Obl	Cot Vol Afil	Cot Vol Aport	Total Cot	Fondo Sol	Fondo Subsistencia	VI
COLPENSIONES	30	\$1.500.000	0.1600000	\$240.000	\$0	\$0	\$240.000	\$0	\$0	
COLFONDOS	30	\$1.000.000	0.1600000	\$160.000	\$0	\$0	\$160.000	\$0	\$0	

SISTEMA GENERAL DE SALUD

SISTEMA GENERAL DE RIESGOS PROFESIONALES

EPS	Días Cot CCF	IBC salud	Tarifa	Cot Obl	UPC Adic	Núm Aut EG	Valor EG	Núm Aut Lic	Valor Lic	Días Cot	IBC Riesgos	Có d CT	Tarifa
SANITAS	30	\$3.000.000	0.0400000	\$120.000	\$0	0	\$0	0	\$0	30	\$3.000.000	1	0.0696000
SALUD TOTAL	17	\$850.000	0.0400000	\$34.000	\$0	0	\$0	0	\$0	17	\$850.000	1	0.0696000
SALUD TOTAL	30	\$1.300.000	0.0400000	\$52.000	\$0	0	\$0	0	\$0	30	\$1.300.000	1	0.0696000
FAMISANAR	30	\$1.100.000	0.0400000	\$44.000	\$0	0	\$0	0	\$0	30	\$1.100.000	1	0.0696000
SANITAS	30	\$3.000.000	0.0400000	\$120.000	\$0	0	\$0	0	\$0	30	\$3.000.000	1	0.0696000
SALUD TOTAL	30	\$1.200.000	0.0400000	\$48.000	\$0	0	\$0	0	\$0	30	\$1.200.000	1	0.0696000
SANITAS	30	\$1.000.000	0.0400000	\$40.000	\$0	0	\$0	0	\$0	30	\$1.000.000	1	0.0696000
SALUD TOTAL	30	\$1.500.000	0.0400000	\$60.000	\$0	0	\$0	0	\$0	30	\$1.500.000	1	0.0696000
FAMISANAR	30	\$1.000.000	0.0400000	\$40.000	\$0	0	\$0	0	\$0	30	\$1.000.000	1	0.0696000

APORTES PARAFISCALES

CCF	Días Cot a CCF	IBC Cajas	Tarifa CCF	Aporte CCF	Tarifa SENA	Aporte SENA	Tarifa ICBF	Aporte ICBF	Tarifa ESAP	Aporte ESAP	Tarifa Min Edu
OMPATOLIMA	30	\$3.000.000	0.0400000	\$120.000	0.0000000	\$0	0.0000000	\$0	0.0000000	\$0	0.0000000
OMPATOLIMA	17	\$850.000	0.0400000	\$34.000	0.0000000	\$0	0.0000000	\$0	0.0000000	\$0	0.0000000
OMPATOLIMA	30	\$1.300.000	0.0400000	\$52.000	0.0000000	\$0	0.0000000	\$0	0.0000000	\$0	0.0000000
OMPATOLIMA	30	\$1.100.000	0.0400000	\$44.000	0.0000000	\$0	0.0000000	\$0	0.0000000	\$0	0.0000000
OMPATOLIMA	30	\$3.000.000	0.0400000	\$120.000	0.0000000	\$0	0.0000000	\$0	0.0000000	\$0	0.0000000

APORTES PARAFISCALES

CCF	Días Cot a CCF	IBC Cajas	Tarifa CCF	Aporte CCF	Tarifa SENA	Aporte SENA	Tarifa ICBF	Aporte ICBF	Tarifa ESAP	Aporte ESAP	Tarifa Min Edu
OMPATOLIMA	30	\$1.200.000	0.04000000	\$48.000	0.00000000	\$0	0.00000000	\$0	0.00000000	\$0	0.00000000
OMPATOLIMA	30	\$1.000.000	0.04000000	\$40.000	0.00000000	\$0	0.00000000	\$0	0.00000000	\$0	0.00000000
OMPATOLIMA	30	\$1.500.000	0.04000000	\$60.000	0.00000000	\$0	0.00000000	\$0	0.00000000	\$0	0.00000000
OMPATOLIMA	30	\$1.000.000	0.04000000	\$40.000	0.00000000	\$0	0.00000000	\$0	0.00000000	\$0	0.00000000

TOTALES PARA EL PERÍODO 2022 - 03

TOTAL APORTES DEL PERÍODO A PENSIÓN POR ADMINISTRADORA

AFIL	VLR TOTAL COT OBL	VLR COTIZACIÓN VOL AFIL	AUT. DESC LMA	VLR NETO APORTES DE COT	DÍAS MORA	SUBTOT AL APORTES COT	SUBTOT AL APORTES COT	VLR INTERESES COT OBL	VLR INTERESES UPC	DÍAS MORA	VLR APORTES FONDO PENSIÓN SUBS	VLR APORTES FONDO PENSIÓN SUBS	DÍAS MORA	SUBTOT AL APORTES COT	SUBTOT AL APORTES COT	RADICACIÓN AUTOLINICIAL	SALDO FAVOR PERÍODO ANTERIOR OBL	SALDO FAVOR PERÍODO ANTERIOR UPC	VLR INTERESES FONDO DE SOLIDARIDAD	VLR INTERESES FONDO DE SUBSISTENCIA	TOTAL PAGAR COT OBL	TOTAL PAGAR UPC	FOND DE SC SALU
1	\$160.000	\$0	0	\$84.000	0	\$84.000	\$84.000	\$0	\$0	0	\$0	\$0	0	\$0	\$0	0	\$0	\$0	\$0	\$0	\$0	\$0	\$0
3	\$816.000	\$0	0	\$194.000	0	\$194.000	\$194.000	\$0	\$0	0	\$0	\$0	0	\$0	\$0	0	\$0	\$0	\$0	\$0	\$0	\$0	\$0
2	\$376.000	\$0	0	\$280.000	0	\$280.000	\$280.000	\$0	\$0	0	\$0	\$0	0	\$0	\$0	0	\$0	\$0	\$0	\$0	\$0	\$0	\$0
3	\$880.000	\$0	0	\$84.000	0	\$84.000	\$84.000	\$0	\$0	0	\$0	\$0	0	\$0	\$0	0	\$0	\$0	\$0	\$0	\$0	\$0	\$0

TOTAL APORTES DEL PERÍODO A SALUD POR ADMINISTRADORA

VLR TOTAL COT OBL	AUT. IGE	VLR IGE	AUT. DESC LMA	VLR NETO APORTES DE COT	DÍAS MORA	SUBTOT AL APORTES COT	SUBTOT AL APORTES COT	VLR INTERESES COT OBL	VLR INTERESES UPC	DÍAS MORA	VLR APORTES FONDO PENSIÓN SUBS	VLR APORTES FONDO PENSIÓN SUBS	DÍAS MORA	SUBTOT AL APORTES COT	SUBTOT AL APORTES COT	RADICACIÓN AUTOLINICIAL	SALDO FAVOR PERÍODO ANTERIOR OBL	SALDO FAVOR PERÍODO ANTERIOR UPC	VLR INTERESES FONDO DE SOLIDARIDAD	VLR INTERESES FONDO DE SUBSISTENCIA	TOTAL PAGAR COT OBL	TOTAL PAGAR UPC	FOND DE SC SALU
\$84.000	0	\$0	0	\$84.000	0	\$84.000	\$84.000	\$0	\$0	0	\$0	\$0	0	\$0	\$0	0	\$0	\$0	\$0	\$0	\$0	\$0	\$0
\$194.000	0	\$0	0	\$194.000	0	\$194.000	\$194.000	\$0	\$0	0	\$0	\$0	0	\$0	\$0	0	\$0	\$0	\$0	\$0	\$0	\$0	\$0
\$280.000	0	\$0	0	\$280.000	0	\$280.000	\$280.000	\$0	\$0	0	\$0	\$0	0	\$0	\$0	0	\$0	\$0	\$0	\$0	\$0	\$0	\$0

TOTAL APORTES DEL PERÍODO A RIESGOS PROFESIONALES POR ADMINISTRADORA

FIL	VLR TOTAL COT OBL	NÚM AUT PAGO INCAPACIDA DES	VLR INCAPACIDA DES	VLR APORTES PAGADOS A OTROS RIESGOS	VLR NETO APORTES COTIZACIÓN	DÍAS MORA	INT MORA COT OBL	SUBTOTAL APORTES COT	NÚM RAD AUTOLIQÜIDACIÓN INICIAL	SAIDO A FAVOR PERÍODO ANTERIOR	FONDO SOL RIESGOS PROFESIONALES
	\$971.100	0	\$0	\$0	\$971.100	0	\$0	\$971.100	0	\$0	\$9.711

TOTAL APORTES PARAFISCALES

AD	NÚM DE AFIL	VLR TOTAL APORTES	DÍAS MORA	INTERESES MORA	TOTAL A PAGAR
A	9	\$558.000	0	\$0	\$558.000
	0	\$0	0	\$0	\$0
	0	\$0	0	\$0	\$0
	0	\$0	0	\$0	\$0
	0	\$0	0	\$0	\$0

TOTAL A PAGAR

CONCEPTO	TOTAL ENTIDADES	VALOR
SALUD	3	\$558.000
PENSIONES	4	\$2.232.000
S PROFESIONALES	1	\$971.100
DE COMPENSACIÓN	1	\$558.000
SENA	1	\$0
ICBF	1	\$0
ESAP	1	\$0
RIO DE EDUCACIÓN	1	\$0
GRAN TOTAL	1	\$4.319.100

PLANILLA DE AUTOLIQUIDACIÓN DE APORTES

PLANILLA NRO. 23099823

REFERENCIA DE PAGO (PIN):

Fecha Pago Planilla: 2022-04-13

ASOPAGOS S.a.

DATOS DEL APORTANTE			
RAZÓN SOCIAL	CONSORCIO SECTOR	TIPO DE PERSONA	Jurídica
Nro. DE IDENTIFICACIÓN	901490124	D.V.	4
DIRECCIÓN DE CORRESPONDENCIA	CRA 5 NRO 11 24 OF 401 TRREMPRESARIAL	DEPARTAMENTO	TOLIMA
ACTIVIDAD ECONÓMICA	4220	CORREO ELECTRÓNICO	CONSORCIOSECTOR6@GMAIL.COM
FAX	0	SUCURSAL	03
TIPO DE ENTIDAD	Privada	ARL	SEGUROS COLPATRIA
			NOMBRE SUCURSAL
			TELÉFONO
			2617960
			antonio
			Empleado
			TIPO DE DOCUMENTO
			B menor a 200 empleados
			MUNICIPIO
			IBAGUE

REPRESENTANTE LEGAL	
Nro. DE IDENTIFICACIÓN	PRIMER APELLIDO
79474136	PENA
PRIMER NOMBRE	SEGUNDO APELLIDO
JHON	SERRATO

PERÍODO COTIZACIÓN PENSIÓN		PERÍODO COTIZACIÓN SALUD		FORMA DE PRESENTACIÓN	
Año: 2022	Mes: 03	Año: 2022	Mes: 04	Sucursal	
Nro. DE TRABAJADORES		Vir. TOTAL NÓMINA		Nro. DE RADICACIÓN	
21		\$17.666.671		23099823	

IDENTIFICACIÓN DEL AFILIADO

Tipo Vinculación	Sub tipo o Cot	Ext no obl	Colombiano ext	Dpto	Mun	Tipo de Salario	Nombres	Salari
01	No	No	No	73	1	Fijo	AGUIRRE SALAZAR OSCAR	\$1.0
01	No	No	No	73	1	Fijo	ALARCON CRUZ CARLOS ANDRES	\$1.0
01	No	No	No	73	1	Fijo	ARAGON DIAZA JUAN ERNESTO	\$1.0
01	No	No	No	73	1	Fijo	ARAMENDIZ REY YEISON ALIRIO	\$1.0
01	No	No	No	73	1	Fijo	CASTIBLANCO CASTILLO LUIS EVELIO	\$1.0
01	No	No	No	73	1	Fijo	CHANAGA RODRIGUEZ DIEGO ARMANDO	\$1.0
01	No	No	No	73	1	Fijo	CORTES VALENCIA OMAR	\$1.0
01	No	No	No	73	1	Fijo	CRUZ AGUIRRE STEVEN	\$1.0
01	No	No	No	73	1	Fijo	GARCIA HURTADO SERGIO ANDRES	\$1.0
01	No	No	No	73	1	Fijo	HERNANDEZ TRUJILLO YEISON EDUARDO	\$1.0
01	No	No	No	73	1	Fijo	MOLINA MUÑETON JONATHAN ANDRES	\$1.0
01	No	No	No	73	1	Fijo	MONROY PATARROYO FRANCISCO	\$1.0
01	No	No	No	73	1	Fijo	OSPINA BUSTOS HADER JULIAN	\$1.0
01	No	No	No	73	1	Fijo	PEREZ RIVERA GILDARDO ANTONIO	\$1.0
01	No	No	No	73	1	Fijo	QUIROGA SILVA JUAN SEBASTIAN	\$1.0
01	No	No	No	73	1	Fijo	RODRIGUEZ OTAVO ANGELO FABIAN	\$1.0
01	No	No	No	73	1	Fijo	ROJAS PINTO BRAYAN ESTIBEN	\$1.0
01	No	No	No	73	1	Fijo	SALINAS MOLINA BRAYAN STIVEN	\$1.0
01	No	No	No	73	1	Fijo	SARMIENTO BENITEZ ANDERSON STEVEN	\$1.0
01	No	No	No	73	1	Fijo	TORRES PINEDA HECTOR ALEJANDRO	\$1.0
01	No	No	No	73	1	Fijo	VIATELA PEDRO ANTONIO	\$1.0

NOVEDADES

ING	Fecha Ing	R	Fecha Ret	T T D A S E	T T V Nov Vsp	V V S T S L E T N	Fecha Sln Fin	Fecha Sln Inicio	Fecha Ige Inicio	Fecha Ige Fin	L M A	Fecha Lma Inicio	Fecha Lma Fin	V A C	Fecha Vac Inicio	Fecha Vac Fin	A V V C P T	Fecha Vct Inicio	Fecha Vct Fin	IRL	Fecha Inic:	

NOVEDADES

I N G	Fecha Ing	R E T	Fecha Ret	T D E	T A E	T V S	Fecha Nov	V T S E	V S L N	Fecha Sln	I G E	Fecha Ige	L M A	Fecha Lma	V A C	Fecha Vac	A P T	Fecha Vct	F e c h a	I r f	F e c h a

SISTEMA GENERAL DE PENSIONES

AFP	Dias Cotizados	IBC pensión	Tarifa	Cot Obl	Cot Vol Afil	Cot Vol Aport	Total Cot	Fondo Sol	Fondo Subsistencia	V I
PROTECCION	30	\$1.000.000	0.1600000	\$160.000	\$0	\$0	\$160.000	\$0	\$0	
COLPENSIONES	30	\$1.000.000	0.1600000	\$160.000	\$0	\$0	\$160.000	\$0	\$0	
PORVENIR	30	\$1.000.000	0.1600000	\$160.000	\$0	\$0	\$160.000	\$0	\$0	
PORVENIR	30	\$1.000.000	0.1600000	\$160.000	\$0	\$0	\$160.000	\$0	\$0	
PORVENIR	30	\$1.000.000	0.1600000	\$160.000	\$0	\$0	\$160.000	\$0	\$0	
PORVENIR	30	\$1.000.000	0.1600000	\$160.000	\$0	\$0	\$160.000	\$0	\$0	
COLPENSIONES	30	\$1.000.000	0.1600000	\$160.000	\$0	\$0	\$160.000	\$0	\$0	
PORVENIR	30	\$1.000.000	0.1600000	\$160.000	\$0	\$0	\$160.000	\$0	\$0	
PORVENIR	1	\$33.334	0.1600000	\$5.400	\$0	\$0	\$5.400	\$0	\$0	
PORVENIR	30	\$1.000.000	0.1600000	\$160.000	\$0	\$0	\$160.000	\$0	\$0	
PORVENIR	30	\$1.000.000	0.1600000	\$160.000	\$0	\$0	\$160.000	\$0	\$0	
PORVENIR	30	\$1.000.000	0.1600000	\$160.000	\$0	\$0	\$160.000	\$0	\$0	
PORVENIR	10	\$333.334	0.1600000	\$53.400	\$0	\$0	\$53.400	\$0	\$0	
PORVENIR	20	\$666.667	0.1600000	\$106.700	\$0	\$0	\$106.700	\$0	\$0	
PORVENIR	1	\$33.334	0.1600000	\$5.400	\$0	\$0	\$5.400	\$0	\$0	
PROTECCION	30	\$1.000.000	0.1600000	\$160.000	\$0	\$0	\$160.000	\$0	\$0	

SISTEMA GENERAL DE PENSIONES

AFP	Días Cotizados	IBC pensión	Tarifa	Cot Obl	Cot Vol Afil	Cot Vol Aport	Total Cot	Fondo Sol	Fondo Subsistencia	VI
PROTECCION	30	\$1.000.000	0.1600000	\$160.000	\$0	\$0	\$160.000	\$0	\$0	
PROTECCION	30	\$1.000.000	0.1600000	\$160.000	\$0	\$0	\$160.000	\$0	\$0	
PROTECCION	17	\$556.667	0.1600000	\$90.700	\$0	\$0	\$90.700	\$0	\$0	
PORVENIR	30	\$1.000.000	0.1600000	\$160.000	\$0	\$0	\$160.000	\$0	\$0	
PORVENIR	1	\$33.334	0.1600000	\$5.400	\$0	\$0	\$5.400	\$0	\$0	
PORVENIR	7	\$233.334	0.1600000	\$37.400	\$0	\$0	\$37.400	\$0	\$0	
PORVENIR	23	\$766.667	0.1600000	\$122.700	\$0	\$0	\$122.700	\$0	\$0	
COLPENSIONES	30	\$1.000.000	0.1600000	\$160.000	\$0	\$0	\$160.000	\$0	\$0	

SISTEMA GENERAL DE SALUD

EPS	Días Cotizados	IBC salud	Tarifa	Cot Obl	UPC Adic	Núm Aut EG	Valor EG	Núm Aut Lic	Valor Lic	Días Cot	IBC Riesgos	Có d CT	Tarifa
SANITAS	30	\$1.000.000	0.0400000	\$40.000	\$0	0	\$0	0	\$0	30	\$1.000.000	1	0.0696000
SALUD TOTAL	30	\$1.000.000	0.0400000	\$40.000	\$0	0	\$0	0	\$0	30	\$1.000.000	1	0.0696000
SALUD TOTAL	30	\$1.000.000	0.0400000	\$40.000	\$0	0	\$0	0	\$0	30	\$1.000.000	1	0.0696000
SALUD TOTAL	30	\$1.000.000	0.0400000	\$40.000	\$0	0	\$0	0	\$0	30	\$1.000.000	1	0.0696000
SALUD TOTAL	30	\$1.000.000	0.0400000	\$40.000	\$0	0	\$0	0	\$0	30	\$1.000.000	1	0.0696000
NUEVA E.P.S. S.A.	30	\$1.000.000	0.0400000	\$40.000	\$0	0	\$0	0	\$0	30	\$1.000.000	1	0.0696000
SALUD TOTAL	30	\$1.000.000	0.0400000	\$40.000	\$0	0	\$0	0	\$0	30	\$1.000.000	1	0.0696000
FAMISANAR	30	\$1.000.000	0.0400000	\$40.000	\$0	0	\$0	0	\$0	30	\$1.000.000	1	0.0696000
SANITAS	1	\$33.334	0.0400000	\$1.400	\$0	0	\$0	0	\$0	1	\$33.334	1	0.0696000
SALUD TOTAL	30	\$1.000.000	0.0400000	\$40.000	\$0	0	\$0	0	\$0	30	\$1.000.000	1	0.0696000
NUEVA E.P.S. S.A.	30	\$1.000.000	0.0400000	\$40.000	\$0	0	\$0	0	\$0	30	\$1.000.000	1	0.0696000
NUEVA E.P.S. S.A. MOV	10	\$333.334	0.0400000	\$13.400	\$0	0	\$0	0	\$0	10	\$333.334	1	0.0696000

SISTEMA GENERAL DE RIESGOS PROFESIONALES

SISTEMA GENERAL DE SALUD													SISTEMA GENERAL DE RIESGOS PROFESIONALES				
EPS	Días Costo	IBC Cajas	Tarifa CCF	Aporte CCF	Tarifa SENA	Aporte SENA	Tarifa ICBF	Aporte ICBF	Valor Lic	Valor EG	Núm Aut EG	Núm Aut Lic	Valor Lic	Días Costo	IBC Riesgos	Có d CT	Tarifa
NUEVA E.P.S. S.A. MOV	20	\$666.667	0.0400000	\$26.700	\$0	0	0	\$0	0	\$0	0	0	\$0	20	\$666.667	1	0.0000000
FAMISANAR	1	\$33.334	0.0400000	\$1.400	\$0	0	0	\$0	0	\$0	0	0	\$0	1	\$33.334	1	0.0696000
NUEVA E.P.S. S.A.	30	\$1.000.00	0.0400000	\$40.000	\$0	0	0	\$0	0	\$0	0	0	\$0	30	\$1.000.00	1	0.0696000
SALUD TOTAL	30	\$1.000.00	0.0400000	\$40.000	\$0	0	0	\$0	0	\$0	0	0	\$0	30	\$1.000.00	1	0.0696000
NUEVA E.P.S. S.A.	30	\$1.000.00	0.0400000	\$40.000	\$0	0	0	\$0	0	\$0	0	0	\$0	30	\$1.000.00	1	0.0696000
FAMISANAR	17	\$566.667	0.0400000	\$22.700	\$0	0	0	\$0	0	\$0	0	0	\$0	17	\$566.667	1	0.0696000
SALUD TOTAL	30	\$1.000.00	0.0400000	\$40.000	\$0	0	0	\$0	0	\$0	0	0	\$0	30	\$1.000.00	1	0.0696000
SALUD TOTAL	1	\$33.334	0.0400000	\$1.400	\$0	0	0	\$0	0	\$0	0	0	\$0	1	\$33.334	1	0.0696000
FAMISANAR	7	\$233.334	0.0400000	\$9.400	\$0	0	0	\$0	0	\$0	0	0	\$0	7	\$233.334	1	0.0696000
FAMISANAR	23	\$766.667	0.0400000	\$30.700	\$0	0	0	\$0	0	\$0	0	0	\$0	23	\$766.667	1	0.0000000
NUEVA E.P.S. S.A.	30	\$1.000.00	0.0400000	\$40.000	\$0	0	0	\$0	0	\$0	0	0	\$0	30	\$1.000.00	1	0.0696000

APORTES PARAFISCALES

CCF	Días Costo	IBC Cajas	Tarifa CCF	Aporte CCF	Tarifa SENA	Aporte SENA	Tarifa ICBF	Aporte ICBF	Tarifa ESAP	Aporte ESAP	Tarifa Min Edu
OMFATOLIMA	30	\$1.000.00	0.0400000	\$40.000	0.0000000	\$0	0.0000000	\$0	0.0000000	\$0	0.0000000
OMFATOLIMA	30	\$1.000.00	0.0400000	\$40.000	0.0000000	\$0	0.0000000	\$0	0.0000000	\$0	0.0000000
OMFATOLIMA	30	\$1.000.00	0.0400000	\$40.000	0.0000000	\$0	0.0000000	\$0	0.0000000	\$0	0.0000000
OMFATOLIMA	30	\$1.000.00	0.0400000	\$40.000	0.0000000	\$0	0.0000000	\$0	0.0000000	\$0	0.0000000
OMFATOLIMA	30	\$1.000.00	0.0400000	\$40.000	0.0000000	\$0	0.0000000	\$0	0.0000000	\$0	0.0000000
OMFATOLIMA	30	\$1.000.00	0.0400000	\$40.000	0.0000000	\$0	0.0000000	\$0	0.0000000	\$0	0.0000000
OMFATOLIMA	30	\$1.000.00	0.0400000	\$40.000	0.0000000	\$0	0.0000000	\$0	0.0000000	\$0	0.0000000
OMFATOLIMA	30	\$1.000.00	0.0400000	\$40.000	0.0000000	\$0	0.0000000	\$0	0.0000000	\$0	0.0000000

APORTES PARAFISCALES

CCF	Días Cot a CCF	IBC Cajas	Tarifa CCF	Aporte CCF	Tarifa SENA	Aporte SENA	Tarifa ICBF	Aporte ICBF	Tarifa ESAP	Aporte ESAP	Tarifa Min Edu
OMFATOLIMA	1	\$33.334	0.0400000	\$1.400	0.0000000	\$0	0.0000000	\$0	0.0000000	\$0	0.0000000
OMFATOLIMA	30	\$1.000.000	0.0400000	\$40.000	0.0000000	\$0	0.0000000	\$0	0.0000000	\$0	0.0000000
OMFATOLIMA	30	\$1.000.000	0.0400000	\$40.000	0.0000000	\$0	0.0000000	\$0	0.0000000	\$0	0.0000000
OMFATOLIMA	10	\$333.334	0.0400000	\$13.400	0.0000000	\$0	0.0000000	\$0	0.0000000	\$0	0.0000000
OMFATOLIMA	20	\$666.667	0.0000000	\$0	0.0000000	\$0	0.0000000	\$0	0.0000000	\$0	0.0000000
OMFATOLIMA	1	\$33.334	0.0400000	\$1.400	0.0000000	\$0	0.0000000	\$0	0.0000000	\$0	0.0000000
OMFATOLIMA	30	\$1.000.000	0.0400000	\$40.000	0.0000000	\$0	0.0000000	\$0	0.0000000	\$0	0.0000000
OMFATOLIMA	30	\$1.000.000	0.0400000	\$40.000	0.0000000	\$0	0.0000000	\$0	0.0000000	\$0	0.0000000
OMFATOLIMA	30	\$1.000.000	0.0400000	\$40.000	0.0000000	\$0	0.0000000	\$0	0.0000000	\$0	0.0000000
OMFATOLIMA	17	\$566.667	0.0400000	\$22.700	0.0000000	\$0	0.0000000	\$0	0.0000000	\$0	0.0000000
OMFATOLIMA	30	\$1.000.000	0.0400000	\$40.000	0.0000000	\$0	0.0000000	\$0	0.0000000	\$0	0.0000000
OMFATOLIMA	1	\$33.334	0.0400000	\$1.400	0.0000000	\$0	0.0000000	\$0	0.0000000	\$0	0.0000000
OMFATOLIMA	7	\$233.334	0.0400000	\$9.400	0.0000000	\$0	0.0000000	\$0	0.0000000	\$0	0.0000000
OMFATOLIMA	23	\$766.667	0.0000000	\$0	0.0000000	\$0	0.0000000	\$0	0.0000000	\$0	0.0000000
OMFATOLIMA	30	\$1.000.000	0.0400000	\$40.000	0.0000000	\$0	0.0000000	\$0	0.0000000	\$0	0.0000000

TOTALES PARA EL PERÍODO 2022 - 03

TOTAL APORTES DEL PERÍODO A PENSIÓN POR ADMINISTRADORA

AFIL	VLR TOTAL COT OBL	VLR COTIZACIÓN VOL AFIL	VLR COTIZACIÓN VOL APOR	VLR APORTE FONDO PENSIÓN SOL	VLR APORTE FONDO PENSIÓN SUBS	DÍAS MORA	VLR INTERESES	VLR INTERESES FONDO DE SOLIDARIDAD	VLR INTERESES FONDO DE SUBSISTENCIA	TOI
3	\$480.000	\$0	\$0	\$0	\$0	0	\$0	\$0	\$0	\$0
5	\$730.700	\$0	\$0	\$0	\$0	0	\$0	\$0	\$0	\$0
13	\$1.616.400	\$0	\$0	\$0	\$0	0	\$0	\$0	\$0	\$1

TOTAL APORTES DEL PERÍODO A SALUD POR ADMINISTRADORA

VLR TOTAL COT OBL	VLR UPC	AUT. IGE	VLR IGE	AUT. DESC LMA	VLR LMA	VLR NETO APORTES DE COT	DÍAS MORA	VLR INTERESES COT OBL	VLR INTERESES UPC	SUBTOT AL APORTES COT	SUBTOT AL APORTES	RADICACIÓN AUTOLIQ O INICIA L	SALDO FAVOR PERÍOD O ANTERI OR COT OBL	SALDO FAVOR PERÍOD O ANTERI OR UPC	TOTAL PAGAR COT OBL	TOTAL PAGAR UPC	FOND DE SC SALU
\$104.200	\$0	0	\$0	0	\$0	\$104.200	0	\$0	\$0	\$104.200	\$0	0	\$0	\$0	\$104.200	\$0	\$0
\$200.000	\$0	0	\$0	0	\$0	\$200.000	0	\$0	\$0	\$200.000	\$0	0	\$0	\$0	\$200.000	\$0	\$0
\$41.400	\$0	0	\$0	0	\$0	\$41.400	0	\$0	\$0	\$41.400	\$0	0	\$0	\$0	\$41.400	\$0	\$0
\$40.100	\$0	0	\$0	0	\$0	\$40.100	0	\$0	\$0	\$40.100	\$0	0	\$0	\$0	\$40.100	\$0	\$0
\$321.400	\$0	0	\$0	0	\$0	\$321.400	0	\$0	\$0	\$321.400	\$0	0	\$0	\$0	\$321.400	\$0	\$0

TOTAL APORTES DEL PERÍODO A RIESGOS PROFESIONALES POR ADMINISTRADORA

FIL	VLR TOTAL COT OBL	NÚM AUT PAGO INCAPACIDA DES	VLR INCAPACIDA DES	VLR APORTES PAGADOS A OTROS RIESGOS	VLR NETO APORTES COTIZACIÓN	DÍAS MORA	INT MORA COT OBL	SUBTOTAL APORTES COT	NÚM RAD AUTOLIQ O INICIAL	SALDO A FAVOR PERÍOD ANTERIOR	FONDO SOL RIESGOS PROFESIONALES
	\$1.130.300	0	\$0	\$0	\$1.130.300	0	\$0	\$1.130.300	0	\$0	\$0

TOTAL APORTES PARAFISCALES

AD	NÚM DE AFIL	VLR TOTAL APORTES	DÍAS MORA	INTERESES MORA	TOTAL A PA
	21	\$649.700	0	\$0	\$649.700
	0	\$0	0	\$0	\$0
	0	\$0	0	\$0	\$0
	0	\$0	0	\$0	\$0
	0	\$0	0	\$0	\$0

TOTAL A PAGAR

CONCEPTO	TOTAL ENTIDADES	VALOR
SALUD	5	\$707.100
PENSIONES	3	\$2.827.100

TOTAL A PAGAR

CONCEPTO	TOTAL ENTIDADES	VALOR
5 PROFESIONALES	1	\$1.130.300
DE COMPENSACIÓN	1	\$649.700
SENA	1	\$0
ICBF	1	\$0
ESAP	1	\$0
RIO DE EDUCACIÓN	1	\$0
GRAN TOTAL	1	\$5.314.200

PLANILLA DE AUTOLIQUIDACIÓN DE APORTES

PLANILLA NRO. 23100104

REFERENCIA DE PAGO (PIN):

Fecha Pago Planilla: 2022-05-06

GOS
S.a.

DATOS DEL APORTANTE			
RAZÓN SOCIAL	CONSORCIO SECTOR	TIPO DE PERSONA	Jurídica
Nro. DE IDENTIFICACIÓN	901490124	D.V.	4
DIRECCIÓN DE ORRESPONDENCIA	CRA 5 NRO 11 24 OF 401 TRREMPRESARIAL	DEPARTAMENTO	TOLIMA
ACTIVIDAD ECONOMICA	4220	CORREO ELECTRONICO	CONSORCIOSECTOR6 @GMAIL.COM
FAX	0	SUCURSAL	0
IPO DE ENTIDAD	Privada	ARL	SEGUROS COLPATRIA
			NOMBRE SUCURSAL
			0
			Teléfono
			2617960
			Tipo de aportante
			Empleador
			NIT
			B menor a 200 empleados
			MUNICIPIO
			IBAGUE

REPRESENTANTE LEGAL	
Nro. DE IDENTIFICACIÓN	79474136
PRIMER APELLIDO	PENA
SEGUNDO APELLIDO	SERRATO
PRIMER NOMBRE	JHON
SEGUNDO NOMBRE	JAIRO

PERÍODO COTIZACIÓN PENSIÓN		PERÍODO COTIZACIÓN SALUD		FORMA DE PRESENTACIÓN	
Año: 2022	Mes: 03	Año: 2022	Mes: 04	Único	
Nro. DE TRABAJADORES		Vir. TOTAL NÓMINA		Nro. DE RADICACIÓN	
5		\$10.300.000		23100104	

IDENTIFICACIÓN DEL AFILIADO

IDENTIFICACIÓN DEL AFILIADO										Sal	
Tipo Vinculación	Sub tipo o Cot	Ext no obl	Colombiano ext	Dpto	Mun	Tipo de Salario	Nombres				
01	No	No	No	73	1	Fijo	AYALA SANTOS RAQUEL				\$1.3
01	No	No	No	73	1	Fijo	CABRERA ALZATE JOSE ALFREDO				\$3.0
01	No	No	No	73	1	Fijo	LARA OLIVEROS DIANA PATRICIA				\$1.5
01	No	No	No	73	1	Fijo	MOLINA SUAREZ LUZ AMPARO				\$1.5
01	No	No	No	73	1	Fijo	PEÑA SERRATO JHON JAIRO				\$3.0

NOVEDADES

I N G	R E T	Fecha Ret	T T D E P	T T D E P	V S L T N	V S L T N	Fecha Sln Fin	Fecha Sln Fin	I G E Inic	I G E Inic	L M A Inic	Fecha Lma Fin	Fecha Lma Fin	V A C Inic	V A C Inic	Fecha Vac Fin	Fecha Vac Fin	A V P T	Fecha Vct Fin	Fecha Vct Fin	IRL	Fech Irp Inic	
																						0	
																						0	
																						0	
																						0	

SISTEMA GENERAL DE PENSIONES

AFP	Dias Cotizados	IBC pensión	Tarifa	Cot Obl	Cot Vol Afil	Cot Vol Aport	Total Cot	Fondo Sol	Fondo Subsistencia
PORVENIR	30	\$1.300.000	0.1600000	\$208.000	\$0	\$0	\$208.000	\$0	\$0
COLFONDOS	30	\$3.000.000	0.1600000	\$480.000	\$0	\$0	\$480.000	\$0	\$0
PORVENIR	30	\$1.500.000	0.1600000	\$240.000	\$0	\$0	\$240.000	\$0	\$0
PROTECCION	30	\$1.500.000	0.1600000	\$240.000	\$0	\$0	\$240.000	\$0	\$0
COLPENSIONES	30	\$3.000.000	0.1600000	\$480.000	\$0	\$0	\$480.000	\$0	\$0

SISTEMA GENERAL DE SALUD

EPS	Dias Cot	IBC salud	Tarifa	Cot Obl	UPC Adic	Núm Aut EG	Valor EG	Núm Aut Lic	Valor Lic	Dias Cot	IBC Riesgos	Cód CT	Tarifa
SALUD TOTAL	30	\$1.300.000	0.0400000	\$52.000	\$0	0	\$0	0	\$0	30	\$1.300.000	1	0.0052200
SANITAS	30	\$3.000.000	0.0400000	\$120.000	\$0	0	\$0	0	\$0	30	\$3.000.000	2	0.0696000

SISTEMA GENERAL DE RIESGOS PROFESIONALES

SISTEMA GENERAL DE SALUD										SISTEMA GENERAL DE RIESGOS PROFESIONALES			
EPS	Días Costo	IBC salud	Tarifa	Cot Obl	UPC Adic	Núm Aut EG	Valor EG	Núm Aut Lic	Valor Lic	Días Costo	IBC Riesgos	Có d CT	Tarifa
SALUD TOTAL	30	\$1.500.000	0.0400000	\$50.000	\$0	0	\$0	0	\$0	30	\$1.500.000	1	0.0052200
SALUD TOTAL	30	\$1.500.000	0.0400000	\$50.000	\$0	0	\$0	0	\$0	30	\$1.500.000	1	0.0052200
SALUD TOTAL	30	\$3.000.000	0.0400000	\$120.000	\$0	0	\$0	0	\$0	30	\$3.000.000	2	0.0696000

APORTES PARAFISCALES													
CCF	Días Costo CCF	IBC Cajas	Tarifa CCF	Aporte CCF	Tarifa SENA	Aporte SENA	Tarifa ICBF	Aporte ICBF	Tarifa ESAP	Aporte ESAP	Tarifa Min Edu	Tarifa	Tarifa
COMFATOLIMA	30	\$1.300.000	0.0400000	\$52.000	0.0000000	\$0	0.0000000	\$0	0.0000000	\$0	0.0000000	0.0000000	0.0000000
COMFATOLIMA	30	\$3.000.000	0.0400000	\$120.000	0.0000000	\$0	0.0000000	\$0	0.0000000	\$0	0.0000000	0.0000000	0.0000000
COMFATOLIMA	30	\$1.500.000	0.0400000	\$60.000	0.0000000	\$0	0.0000000	\$0	0.0000000	\$0	0.0000000	0.0000000	0.0000000
COMFATOLIMA	30	\$1.500.000	0.0400000	\$60.000	0.0000000	\$0	0.0000000	\$0	0.0000000	\$0	0.0000000	0.0000000	0.0000000
COMFATOLIMA	30	\$3.000.000	0.0400000	\$120.000	0.0000000	\$0	0.0000000	\$0	0.0000000	\$0	0.0000000	0.0000000	0.0000000

TOTALES PARA EL PERÍODO 2022 - 03										
TOTAL APORTES DEL PERÍODO A PENSIÓN POR ADMINISTRADORA										
AFIL	VLR TOTAL COT OBL	VLR COTIZACIÓN VOL AFIL	VLR COTIZACIÓN VOL APOR	VLR APOORTE FONDO PENSIÓN SOL	VLR APOORTE FONDO PENSIÓN SUBS	DÍAS MORA	VLR INTERESES	VLR INTERESES FONDO DE SOLIDARIDAD	VLR INTERESES FONDO DE SUBSISTENCIA	TOI
1	\$480.000	\$0	\$0	\$0	\$0	0	\$0	\$0	\$0	\$0
2	\$448.000	\$0	\$0	\$0	\$0	0	\$0	\$0	\$0	\$0
1	\$480.000	\$0	\$0	\$0	\$0	0	\$0	\$0	\$0	\$0
1	\$240.000	\$0	\$0	\$0	\$0	0	\$0	\$0	\$0	\$0

TOTAL APORTES DEL PERÍODO A SALUD POR ADMINISTRADORA

VLR TOTAL COT OBL	VLR UPC	AUT. IGE	VLR IGE	AUT. DESC LMA	VLR LMA	VLR NETO APORTES DE COT	DÍAS MORA	VLR INTERESES COT OBL	VLR INTERESES UPC	SUBTOT AL APORTES COT	SUBTOT AL APORTES COT OBL	SALDO FAVOR PERÍODO ANTERIOR OBL	RADICACIÓN AUTOLIQIDA INICIAL	SALDO FAVOR PERÍODO ANTERIOR OBL	SALDO FAVOR PERÍODO ANTERIOR OBL	TOTAL PAGAR COT OBL	TOTAL PAGAR UPC	FOND DE SALU
\$120.00	\$0	0	\$0	0	\$0	\$120.00	0	\$0	\$0	\$0	\$120.00	\$0	0	\$0	\$0	\$120.00	\$0	\$0
\$292.00	\$0	0	\$0	0	\$0	\$292.00	0	\$0	\$0	\$0	\$292.00	\$0	0	\$0	\$0	\$292.00	\$0	\$0

TOTAL APORTES DEL PERÍODO A RIESGOS PROFESIONALES POR ADMINISTRADORA

FIL	VLR TOTAL COT OBL	NÚM AUT PAGO INCAPACIDAD	VLR INCAPACIDAD	VLR APORTES PAGADOS A OTROS RIESGOS	VLR NETO APORTES COTIZACIÓN	DÍAS MORA	INT MORA COT OBL	SUBTOTAL APORTES COT	NÚM RAD AUTOLIQIDA INICIAL	SALDO A FAVOR PERÍODO ANTERIOR	FONDO SOL RIESGOS PROFESIONALES
	\$440.200	0	\$0	\$0	\$440.200	0	\$0	\$440.200	0	\$0	\$4.402

TOTAL APORTES PARAFISCALES

AD	NÚM DE AFIL	VLR TOTAL APORTES	DÍAS MORA	INTERESES MORA	TOTAL A PA
	5	\$412.000	0	\$0	\$412.000
	0	\$0	0	\$0	\$0
	0	\$0	0	\$0	\$0
	0	\$0	0	\$0	\$0
	0	\$0	0	\$0	\$0

TOTAL A PAGAR

CONCEPTO	TOTAL ENTIDADES	VALOR
SALUD	2	\$412.000
PENSIONES	4	\$1.648.000
PROFESIONALES	1	\$440.200
DE COMPENSACIÓN	1	\$412.000
SENA	1	\$0
ICBF	1	\$0
ESAP	1	\$0
RIO DE EDUCACIÓN	1	\$0
RAN TOTAL	1	\$2.912.200



MAYO/2022

**CONSORCIO
SECTOR 6**
Nit: 901490124-4

Edificio Torre Empresarial Cra 5 No. 11-24 Oficina 401 Tel 2 61 79 69
e-mail: consorciosector6@gmail.com

PLANILLA DE AUTOLIQUIDACIÓN DE APORTES

PLANILLA NRO. 23267535

REFERENCIA DE PAGO (PIN):

Fecha Pago Planilla: 2022-05-06

ASOPAGOS S.a.

DATOS DEL APORTANTE			
RAZÓN SOCIAL	CONSORCIO SECTOR	TIPO DE PERSONA	Jurídica
Nro. DE IDENTIFICACIÓN	6 901490124	D.V.	4
DIRECCIÓN DE ORRESPONDENCIA	CRA 5 NRO 11 24 OF 401 TRREMPRESARIAL	DEPARTAMENTO	TOLIMA
ACTIVIDAD ECONOMICA	4220	CORREO ELECTRÓNICO	CONSORCIOSECTOR6 @GMAIL.COM
FAX	0	SUCURSAL	02
IPO DE ENTIDAD	Privada	ARL	SEGUROS COLPATRIA
			NOMBRE SUCURSAL
			TELÉFONO
			obra
			Empleador
			2617960
			IBAGUE
			MUNICIPIO
			TIPO DE APORTANTE
			B menor a 200 empleados
			TIPO DE DOCUMENTO
			NIT
REPRESENTANTE LEGAL			
Nro. DE IDENTIFICACIÓN	79474136	PRIMER APELLIDO	PENA
PRIMER NOMBRE	JHON	SEGUNDO NOMBRE	JAIRO
			SEGUNDO APELLIDO
			SERRATO
PERÍODO COTIZACIÓN PENSIÓN	PERÍODO COTIZACIÓN SALUD		
Año: 2022	Mes: 04	Año: 2022	Mes: 05
Nro. DE TRABAJADORES	Vir. TOTAL NÓMINA		
10	\$15.466.667		
			FORMA DE PRESENTACIÓN
			Sucursal
			Nro. DE RADICACIÓN
			23267535

SISTEMA GENERAL DE PENSIONES

AFP	Días Cotizados	IBC pensión	Tarifa	Cot Obl	Cot Vol Afil	Cot Vol Aport	Total Cot	Fondo Sol	Fondo Subsistencia	V1
PROTECCION	30	\$1.200.000	0.1600000	\$192.000	\$0	\$0	\$192.000	\$0	\$0	
PORVENIR	30	\$1.000.000	0.1600000	\$160.000	\$0	\$0	\$160.000	\$0	\$0	
COLPENSIONES	30	\$1.500.000	0.1600000	\$240.000	\$0	\$0	\$240.000	\$0	\$0	
PORVENIR	26	\$866.667	0.1600000	\$138.700	\$0	\$0	\$138.700	\$0	\$0	
COLFONDOS	30	\$1.000.000	0.1600000	\$160.000	\$0	\$0	\$160.000	\$0	\$0	

SISTEMA GENERAL DE SALUD

SISTEMA GENERAL DE RIESGOS PROFESIONALES

EPS	Días Cotizados	IBC salud	Tarifa	Cot Obl	UPC Adic	Núm Aut EG	Valor EG	Núm Aut Lic	Valor Lic	Días Cot	IBC Riesgos	Có d CT	Tarifa
SANITAS	30	\$3.000.000	0.0400000	\$120.000	\$0	0	\$0	0	\$0	30	\$3.000.000	1	0.0696000
SALUD TOTAL	30	\$1.500.000	0.0400000	\$60.000	\$0	0	\$0	0	\$0	30	\$1.500.000	1	0.0696000
SALUD TOTAL	30	\$1.300.000	0.0400000	\$52.000	\$0	0	\$0	0	\$0	30	\$1.300.000	1	0.0696000
FAMISANAR	30	\$1.100.000	0.0400000	\$44.000	\$0	0	\$0	0	\$0	30	\$1.100.000	1	0.0696000
SANITAS	30	\$3.000.000	0.0400000	\$120.000	\$0	0	\$0	0	\$0	30	\$3.000.000	1	0.0696000
SALUD TOTAL	30	\$1.200.000	0.0400000	\$48.000	\$0	0	\$0	0	\$0	30	\$1.200.000	1	0.0696000
SANITAS	30	\$1.000.000	0.0400000	\$40.000	\$0	0	\$0	0	\$0	30	\$1.000.000	1	0.0696000
SALUD TOTAL	30	\$1.500.000	0.0400000	\$60.000	\$0	0	\$0	0	\$0	30	\$1.500.000	1	0.0696000
SANITAS	26	\$866.667	0.0400000	\$34.700	\$0	0	\$0	0	\$0	26	\$866.667	1	0.0696000
FAMISANAR	30	\$1.000.000	0.0400000	\$40.000	\$0	0	\$0	0	\$0	30	\$1.000.000	1	0.0696000

APORTES PARAFISCALES

CCF	Días Cotizados	IBC Cajas	Tarifa CCF	Aporte CCF	Tarifa SENA	Aporte SENA	Tarifa ICBF	Aporte ICBF	Tarifa ESAP	Aporte ESAP	Tarifa Min Edu
OMFATOLIMA	30	\$3.000.000	0.0400000	\$120.000	0.0000000	\$0	0.0000000	\$0	0.0000000	\$0	0.0000000
OMFATOLIMA	30	\$1.500.000	0.0400000	\$60.000	0.0000000	\$0	0.0000000	\$0	0.0000000	\$0	0.0000000

APORTES PARAFISCALES

CCF	Días Cot a CCF	IBC Cajas	Tarifa CCF	Aporte CCF	Tarifa SENA	Aporte SENA	Tarifa ICBF	Aporte ICBF	Tarifa ESAP	Aporte ESAP	Tarifa Min Edu
OMFATOLIMA	30	\$1.300.000	0.04000000	\$52.000	0.00000000	\$0	0.00000000	\$0	0.00000000	\$0	0.00000000
OMFATOLIMA	30	\$1.100.000	0.04000000	\$44.000	0.00000000	\$0	0.00000000	\$0	0.00000000	\$0	0.00000000
OMFATOLIMA	30	\$3.000.000	0.04000000	\$120.000	0.00000000	\$0	0.00000000	\$0	0.00000000	\$0	0.00000000
OMFATOLIMA	30	\$1.200.000	0.04000000	\$48.000	0.00000000	\$0	0.00000000	\$0	0.00000000	\$0	0.00000000
OMFATOLIMA	30	\$1.000.000	0.04000000	\$40.000	0.00000000	\$0	0.00000000	\$0	0.00000000	\$0	0.00000000
OMFATOLIMA	30	\$1.500.000	0.04000000	\$60.000	0.00000000	\$0	0.00000000	\$0	0.00000000	\$0	0.00000000
OMFATOLIMA	26	\$866.667	0.04000000	\$34.700	0.00000000	\$0	0.00000000	\$0	0.00000000	\$0	0.00000000
OMFATOLIMA	30	\$1.000.000	0.04000000	\$40.000	0.00000000	\$0	0.00000000	\$0	0.00000000	\$0	0.00000000

TOTALES PARA EL PERÍODO 2022 - 04

TOTAL APORTES DEL PERÍODO A PENSIÓN POR ADMINISTRADORA

I AFIL	VLR TOTAL COT OBL	VLR COTIZACIÓN VOL AFIL	VLR COTIZACIÓN VOL APOR	VLR NETO APORTES DE COT	DÍAS MORA	SUBTOT APORTES COT OBL	SUBTOT APORTES COT OBL	VLR INTERESES COT OBL	VLR INTERESES UPC	RADICACIÓN AUTOLINICIAL	SALDO FAVOR PERÍODO ANTERIOR OBL	SALDO FAVOR PERÍODO ANTERIOR COT OBL	VLR INTERESES FONDO DE SOLIDARIDAD	VLR INTERESES FONDO DE SUBSISTENCIA	TOTAL PAGAR COT OBL	TOTAL PAGAR UPC	FOND DE SC SALU
1	\$160.000	\$0	\$0	\$0	0	\$0	\$0	\$0	\$0	\$0	\$0	\$0	\$0	\$0	\$0	\$0	\$0
2	\$480.000	\$0	\$0	\$0	0	\$0	\$0	\$0	\$0	\$0	\$0	\$0	\$0	\$0	\$0	\$0	\$0
4	\$954.700	\$0	\$0	\$0	0	\$0	\$0	\$0	\$0	\$0	\$0	\$0	\$0	\$0	\$0	\$0	\$0
3	\$880.000	\$0	\$0	\$0	0	\$0	\$0	\$0	\$0	\$0	\$0	\$0	\$0	\$0	\$0	\$0	\$0

TOTAL APORTES DEL PERÍODO A SALUD POR ADMINISTRADORA

VLR TOTAL COT OBL	VLR AUT. IGE UPC	VLR AUT. IGE	VLR IGE	AUT. DESC LMA	VLR LMA	VLR NETO APORTES DE COT	DÍAS MORA	VLR INTERESES COT OBL	VLR INTERESES UPC	SUBTOT APORTES COT OBL	SUBTOT APORTES COT OBL	RADICACIÓN AUTOLINICIAL	SALDO FAVOR PERÍODO ANTERIOR OBL	SALDO FAVOR PERÍODO ANTERIOR COT OBL	TOTAL PAGAR COT OBL	TOTAL PAGAR UPC	FOND DE SC SALU
\$84.000	\$0	0	\$0	0	\$0	\$84.000	0	\$0	\$0	\$84.000	\$0	0	\$0	\$0	\$84.000	\$0	\$0
\$220.000	\$0	0	\$0	0	\$0	\$220.000	0	\$0	\$0	\$220.000	\$0	0	\$0	\$0	\$220.000	\$0	\$0

TOTAL APORTES DEL PERÍODO A SALUD POR ADMINISTRADORA

VLR TOTAL COT OBL	VLR UPC	AUT. IGE	VLR IGE	AUT. DESC LMA	VLR LMA	VLR NETO APORTES DE COT	DÍAS MORA	VLR INTERESES COT OBL	VLR INTERESES UPC	SUBTOT AL APORTES COT	SUBTOT AL APORTES COT	RADICACIÓN AUTOLIQ O INICIA L	SALDO FAVOR PERÍOD O ANTERIOR COT OBL	SALDO FAVOR PERÍOD O ANTERIOR UPC	TOTAL PAGAR COT OBL	TOTAL PAGAR UPC	FOND DE SALU
\$314.700	\$0	0	\$0	0	\$0	\$314.700	0	\$0	\$0	\$314.700	\$0	0	\$0	\$0	\$314.700	\$0	\$0

TOTAL APORTES DEL PERÍODO A RIESGOS PROFESIONALES POR ADMINISTRADORA

FIL	VLR TOTAL COT OBL	NÚM AUT PAGO INCAPACIDA DES	VLR INCAPACIDA DES	VLR APORTES PAGADOS A OTROS RIESGOS	VLR NETO APORTES COTIZACIÓN	DÍAS MORA	INT MORA COT OBL	SUBTOTAL APORTES COT	NÚM RAD AUTOLIQ O INICIAL	SALDO A FAVOR PERÍOD ANTERIOR	FONDO SOI RIESGOS PROFESIONALES
	\$1.076.700	0	\$0	\$0	\$1.076.700	0	\$0	\$1.076.700	0	\$0	\$0

TOTAL APORTES PARAFISCALES

AD	NÚM DE AFIL	VLR TOTAL APORTES	DÍAS MORA	INTERESES MORA	TOTAL A PAGAR
	10	\$618.700	0	\$0	\$618.700
	0	\$0	0	\$0	\$0
	0	\$0	0	\$0	\$0
	0	\$0	0	\$0	\$0
	0	\$0	0	\$0	\$0

TOTAL A PAGAR

CONCEPTO	TOTAL ENTIDADES	VALOR
SALUD	3	\$618.700
PENSIONES	4	\$2.474.700
RIESGOS PROFESIONALES	1	\$1.076.700
DE COMPENSACIÓN	1	\$618.700
SENA	1	\$0
ICBF	1	\$0
ESAP	1	\$0
RIO DE EDUCACIÓN	1	\$0
RAN TOTAL	1	\$4.788.800

PLANILLA DE AUTOLIQUIDACIÓN DE APORTES

PLANILLA NRO. 23267602

REFERENCIA DE PAGO (PIN):

Fecha Pago Planilla: 2022-05-06

ASOPAGOS
S.a.

PAGAR

DATOS DEL APORTANTE			
RAZÓN SOCIAL	CONSORCIO SECTOR	TIPO DE PERSONA	Jurídica
Nro. DE IDENTIFICACIÓN	6 901490124	D.V.	4
DIRECCIÓN DE ORRESPONDENCIA	CRA 5 NRO 11 24 OF 401 TRREMPRESARIAL	DEPARTAMENTO	TOLIMA
ACTIVIDAD ECONÓMICA	4220	CORREO ELECTRÓNICO	CONSORCIOSECTOR6 @GMAIL.COM
FAX	0	SUCURSAL	03
IPO DE ENTIDAD	Privada	ARL	SEGUROS COLPATRIA
REPRESENTANTE LEGAL			
Nro. DE IDENTIFICACIÓN	79474136	PRIMER APELLIDO	PENA
PRIMER NOMBRE	JHON	SEGUNDO NOMBRE	JAIRO
FORMA DE PRESENTACIÓN			
PERÍODO COTIZACIÓN PENSIÓN	PERÍODO COTIZACIÓN SALUD		FORMA DE PRESENTACIÓN
Año: 2022	Mes: 04	Año: 2022	Mes: 05
Nro. DE TRABAJADORES		Vir. TOTAL NÓMINA	
24	\$16.733.337		23267602

IDENTIFICACIÓN DEL AFILIADO

Tipo Vinculación	Sub tipo o Cot	Ext no obl	Colombiano ext	Dpto	Mun	Tipo de Salario	Nombres	Salari
01	No	No	No	73	1	Fijo	AGUIRRE SALAZAR OSCAR	\$1.0
01	No	No	No	73	1	Fijo	ALARCON CRUZ CARLOS ANDRES	\$1.0
01	No	No	No	73	1	Fijo	ARAGON DIAZA JUAN ERNESTO	\$1.0
01	No	No	No	73	1	Fijo	ARAMENDIZ REY YEISON ALIRIO	\$1.0
01	No	No	No	73	1	Fijo	BARRERA PERDOMO JUAN ESTEBAN	\$1.0
01	No	No	No	73	1	Fijo	CASTIBLANCO CASTILLO LUIS EVELIO	\$1.0
01	No	No	No	73	1	Fijo	CHANAGA RODRIGUEZ DIEGO ARMANDO	\$1.0
01	No	No	No	73	1	Fijo	CORTES VALENCIA OMAR	\$1.0
01	No	No	No	73	1	Fijo	CRUZ AGUIRRE STEVEN	\$1.0
01	No	No	No	73	1	Fijo	HERNANDEZ TRUJILLO YEISON EDUARDO	\$1.0
01	No	No	No	73	1	Fijo	MOLINA MUÑETON JONATHAN ANDRES	\$1.0
01	No	No	No	73	1	Fijo	MONROY PATARROYO FRANCISCO	\$1.0
01	No	No	No	73	1	Fijo	NICHOLLS NAGLES BRIAN ALEJANDRO	\$1.0
01	No	No	No	73	1	Fijo	OSORIO MARTINEZ JOSE REINOL	\$1.0
01	No	No	No	73	1	Fijo	PERDOMO PEREZ ANDRES FELIPE	\$1.0
01	No	No	No	73	1	Fijo	PEREZ RIVERA GILDARDO ANTONIO	\$1.0
01	No	No	No	73	1	Fijo	QUIROGA SILVA JUAN SEBASTIAN	\$1.0
01	No	No	No	73	1	Fijo	RODRIGUEZ OTAVO ANGELO FABIAN	\$1.0
01	No	No	No	73	1	Fijo	ROJAS PINTO BRAYAN ESTIBEN	\$1.0
01	No	No	No	73	1	Fijo	SALINAS MOLINA BRAYAN STIVEN	\$1.0
01	No	No	No	73	1	Fijo	SARMIENTO BENITEZ ANDERSON STEVEN	\$1.0
01	No	No	No	73	1	Fijo	TORRES PINEDA HECTOR ALEJANDRO	\$1.0
01	No	No	No	73	1	Fijo	VIAVELA PEDRO ANTONIO	\$1.0
01	No	No	No	73	1	Fijo	VILLEGAS VELASQUEZ ANDRES FELIPE	\$1.0

NOVEDADES

I N G	Fecha Ing	R E T	Fecha Ret	T I T	D A D	E P P	V	Fecha Nov Vsp	V S	T S L	E T N	Fecha Sin Fin	Fecha Ige Inicio	Fecha Ige Fin	L M A	Fecha Ima Fin	Fecha Vac Fin	A V P T	Fecha Vct Inicio	Fecha Vct Fin	IRL	Fecha Inf Inic	
X	2022-04-01																					0	
																						0	
																						0	
																						0	
																						0	
X	2022-04-26																					0	

SISTEMA GENERAL DE PENSIONES

APP	Días Cotizados	IBC pensión	Tarifa	Cot Obl	Cot Vol Afil	Cot Vol Aport	Total Cot	Fondo Sol	Fondo Subsistenci a	VI
PORVENIR	1	\$33.334	0.160000	\$5.400	\$0	\$0	\$5.400	\$0	\$0	
PORVENIR	27	\$900.000	0.160000	\$144.000	\$0	\$0	\$144.000	\$0	\$0	
PORVENIR	3	\$100.000	0.160000	\$16.000	\$0	\$0	\$16.000	\$0	\$0	
PORVENIR	5	\$166.667	0.160000	\$26.700	\$0	\$0	\$26.700	\$0	\$0	
PROTECCION	30	\$1.000.000	0.160000	\$160.000	\$0	\$0	\$160.000	\$0	\$0	
PROTECCION	30	\$1.000.000	0.160000	\$160.000	\$0	\$0	\$160.000	\$0	\$0	
PROTECCION	1	\$33.334	0.160000	\$5.400	\$0	\$0	\$5.400	\$0	\$0	
PROTECCION	30	\$1.000.000	0.160000	\$160.000	\$0	\$0	\$160.000	\$0	\$0	
PORVENIR	1	\$33.334	0.160000	\$5.400	\$0	\$0	\$5.400	\$0	\$0	
PORVENIR	11	\$366.667	0.160000	\$58.700	\$0	\$0	\$58.700	\$0	\$0	
PORVENIR	30	\$1.000.000	0.160000	\$160.000	\$0	\$0	\$160.000	\$0	\$0	
COLPENSIONES	30	\$1.000.000	0.160000	\$160.000	\$0	\$0	\$160.000	\$0	\$0	
PROTECCION	27	\$900.000	0.160000	\$144.000	\$0	\$0	\$144.000	\$0	\$0	

SISTEMA GENERAL DE SALUD

EPS	Días Cot	IBC salud	Tarifa	Cot Obl	UPC Adic	Núm Aut EG	Valor EG	Núm Aut Lic	Valor Lic	Di as Co t	IBC Riesgos	Có d CT	Tarifa
SANITAS	1	\$33.334	0.040000	\$1.400	\$0	0	\$0	0	\$0	1	\$33.334	1	0.0696000
SALUD TOTAL	30	\$1.000.000	0.040000	\$40.000	\$0	0	\$0	0	\$0	30	\$1.000.000	1	0.0696000
SALUD TOTAL	30	\$1.000.000	0.040000	\$40.000	\$0	0	\$0	0	\$0	30	\$1.000.000	1	0.0696000
SALUD TOTAL	30	\$1.000.000	0.040000	\$40.000	\$0	0	\$0	0	\$0	30	\$1.000.000	1	0.0696000
NUEVA E.P.S. S.A.	5	\$166.667	0.040000	\$6.700	\$0	0	\$0	0	\$0	5	\$166.667	1	0.0696000
SANITAS	30	\$1.000.000	0.040000	\$40.000	\$0	0	\$0	0	\$0	30	\$1.000.000	1	0.0696000
NUEVA E.P.S. S.A.	30	\$1.000.000	0.040000	\$40.000	\$0	0	\$0	0	\$0	30	\$1.000.000	1	0.0696000
SALUD TOTAL	30	\$1.000.000	0.040000	\$40.000	\$0	0	\$0	0	\$0	30	\$1.000.000	1	0.0696000
FAMISANAR	30	\$1.000.000	0.040000	\$40.000	\$0	0	\$0	0	\$0	30	\$1.000.000	1	0.0696000

SISTEMA GENERAL DE RIESGOS PROFESIONALES

SISTEMA GENERAL DE RIESGOS PROFESIONALES

SISTEMA GENERAL DE SALUD

SISTEMA GENERAL DE RIESGOS PROFESIONALES

EPS	Días Cot Co	IBC salud	Tarifa	Cot Obl	UPC Adic	Núm Aut EG	Valor EG	Núm Aut Lic	Valor Lic	Días Co	IBC Riesgos	Có d CT	Tarifa
SALUD TOTAL	30	\$1.000.000	0.0400000	\$40.000	\$0	0	\$0	0	\$0	30	\$1.000.000	1	0.0696000
NUEVA E.P.S. S.A.	30	\$1.000.000	0.0400000	\$40.000	\$0	0	\$0	0	\$0	30	\$1.000.000	1	0.0696000
NUEVA E.P.S. S.A. MOV	1	\$33.334	0.0400000	\$1.400	\$0	0	\$0	0	\$0	1	\$33.334	1	0.0696000
SALUD TOTAL	27	\$900.000	0.0400000	\$36.000	\$0	0	\$0	0	\$0	27	\$900.000	1	0.0696000
SALUD TOTAL	3	\$100.000	0.0400000	\$4.000	\$0	0	\$0	0	\$0	3	\$100.000	1	0.0696000
SANITAS	5	\$166.667	0.0400000	\$6.700	\$0	0	\$0	0	\$0	5	\$166.667	1	0.0696000
NUEVA E.P.S. S.A.	30	\$1.000.000	0.0400000	\$40.000	\$0	0	\$0	0	\$0	30	\$1.000.000	1	0.0696000
SALUD TOTAL	30	\$1.000.000	0.0400000	\$40.000	\$0	0	\$0	0	\$0	30	\$1.000.000	1	0.0696000
NUEVA E.P.S. S.A.	1	\$33.334	0.0400000	\$1.400	\$0	0	\$0	0	\$0	1	\$33.334	1	0.0696000
FAMISANAR	30	\$1.000.000	0.0400000	\$40.000	\$0	0	\$0	0	\$0	30	\$1.000.000	1	0.0696000
SALUD TOTAL	1	\$33.334	0.0400000	\$1.400	\$0	0	\$0	0	\$0	1	\$33.334	1	0.0696000
SALUD TOTAL	11	\$366.667	0.0400000	\$14.700	\$0	0	\$0	0	\$0	11	\$366.667	1	0.0696000
FAMISANAR	30	\$1.000.000	0.0400000	\$40.000	\$0	0	\$0	0	\$0	30	\$1.000.000	1	0.0696000
NUEVA E.P.S. S.A.	30	\$1.000.000	0.0400000	\$40.000	\$0	0	\$0	0	\$0	30	\$1.000.000	1	0.0696000
SALUD TOTAL	27	\$900.000	0.0400000	\$36.000	\$0	0	\$0	0	\$0	27	\$900.000	1	0.0696000

APORTES PARAFISCALES

CCF	Días Cot a CCF	IBC Cajas	Tarifa CCF	Aporte CCF	Tarifa SENA	Aporte SENA	Tarifa ICBF	Aporte ICBF	Tarifa ESAP	Aporte ESAP	Tarifa Min Edu
OMFATOLIMA	1	\$33.334	0.0400000	\$1.400	0.0000000	\$0	0.0000000	\$0	0.0000000	\$0	0.0000000
OMFATOLIMA	30	\$1.000.000	0.0400000	\$40.000	0.0000000	\$0	0.0000000	\$0	0.0000000	\$0	0.0000000
OMFATOLIMA	30	\$1.000.000	0.0400000	\$40.000	0.0000000	\$0	0.0000000	\$0	0.0000000	\$0	0.0000000
OMFATOLIMA	30	\$1.000.000	0.0400000	\$40.000	0.0000000	\$0	0.0000000	\$0	0.0000000	\$0	0.0000000
OMFATOLIMA	5	\$166.667	0.0400000	\$6.700	0.0000000	\$0	0.0000000	\$0	0.0000000	\$0	0.0000000

APORTES PARAFISCALES

CCF	Días Cot a CCF	IBC Cajas	Tarifa CCF	Aporte CCF	Tarifa SENA	Aporte SENA	Tarifa ICBF	Aporte ICBF	Tarifa ESAP	Aporte ESAP	Tarifa Min Edu
OMFATOLIMA	30	\$1.000.000	0.0400000	\$40.000	0.0000000	\$0	0.0000000	\$0	0.0000000	\$0	0.0000000
OMFATOLIMA	30	\$1.000.000	0.0400000	\$40.000	0.0000000	\$0	0.0000000	\$0	0.0000000	\$0	0.0000000
OMFATOLIMA	30	\$1.000.000	0.0400000	\$40.000	0.0000000	\$0	0.0000000	\$0	0.0000000	\$0	0.0000000
OMFATOLIMA	30	\$1.000.000	0.0400000	\$40.000	0.0000000	\$0	0.0000000	\$0	0.0000000	\$0	0.0000000
OMFATOLIMA	30	\$1.000.000	0.0400000	\$40.000	0.0000000	\$0	0.0000000	\$0	0.0000000	\$0	0.0000000
OMFATOLIMA	30	\$1.000.000	0.0400000	\$40.000	0.0000000	\$0	0.0000000	\$0	0.0000000	\$0	0.0000000
OMFATOLIMA	1	\$33.334	0.0400000	\$1.400	0.0000000	\$0	0.0000000	\$0	0.0000000	\$0	0.0000000
OMFATOLIMA	27	\$900.000	0.0400000	\$36.000	0.0000000	\$0	0.0000000	\$0	0.0000000	\$0	0.0000000
OMFATOLIMA	3	\$100.000	0.0400000	\$4.000	0.0000000	\$0	0.0000000	\$0	0.0000000	\$0	0.0000000
OMFATOLIMA	5	\$166.667	0.0400000	\$6.700	0.0000000	\$0	0.0000000	\$0	0.0000000	\$0	0.0000000
OMFATOLIMA	30	\$1.000.000	0.0400000	\$40.000	0.0000000	\$0	0.0000000	\$0	0.0000000	\$0	0.0000000
OMFATOLIMA	30	\$1.000.000	0.0400000	\$40.000	0.0000000	\$0	0.0000000	\$0	0.0000000	\$0	0.0000000
OMFATOLIMA	1	\$33.334	0.0400000	\$1.400	0.0000000	\$0	0.0000000	\$0	0.0000000	\$0	0.0000000
OMFATOLIMA	30	\$1.000.000	0.0400000	\$40.000	0.0000000	\$0	0.0000000	\$0	0.0000000	\$0	0.0000000
OMFATOLIMA	11	\$366.667	0.0400000	\$14.700	0.0000000	\$0	0.0000000	\$0	0.0000000	\$0	0.0000000
OMFATOLIMA	30	\$1.000.000	0.0400000	\$40.000	0.0000000	\$0	0.0000000	\$0	0.0000000	\$0	0.0000000
OMFATOLIMA	30	\$1.000.000	0.0400000	\$40.000	0.0000000	\$0	0.0000000	\$0	0.0000000	\$0	0.0000000
OMFATOLIMA	27	\$900.000	0.0400000	\$36.000	0.0000000	\$0	0.0000000	\$0	0.0000000	\$0	0.0000000

TOTALES PARA EL PERÍODO 2022 - 04

TOTAL APORTES DEL PERÍODO A PENSIÓN POR ADMINISTRADORA											
AFIL	VLR TOTAL COT OBL	VLR COTIZACIÓN VOL AFIL	VLR COTIZACIÓN VOL APOR	VLR APORTE FONDO PENSIÓN SOL	VLR APORTE FONDO PENSIÓN SUBS	DÍAS MORA	VLR INTERESES	VLR INTERESES FONDO DE SOLIDARIDAD	VLR INTERESES FONDO DE SUBSISTENCIA	TOI	
6	\$634.800	\$0	\$0	\$0	\$0	0	\$0	\$0	\$0	\$1	
14	\$1.536.200	\$0	\$0	\$0	\$0	0	\$0	\$0	\$0	\$1	

TOTALES PARA EL PERÍODO 2022 - 04

TOTAL APORTES DEL PERÍODO A PENSIÓN POR ADMINISTRADORA

AFIL	VLR TOTAL COT OBL	VLR COTIZACIÓN VOL AFIL	VLR COTIZACIÓN VOL APOR	VLR APOORTE FONDO PENSIÓN SOL	VLR APOORTE FONDO PENSIÓN SUBS	DÍAS MORA	VLR INTERESES	VLR INTERESES FONDO DE SOLIDARIDAD	VLR INTERESES FONDO DE SUBSISTENCIA	TOT
4	\$506.700	\$0	\$0	\$0	\$0	0	\$0	\$0	\$0	\$0

TOTAL APORTES DEL PERÍODO A SALUD POR ADMINISTRADORA

VLR TOTAL COT OBL	VLR UPC	AUT. IGE	VLR IGE	AUT. DESC LMA	VLR LMA	VLR NETO APORTES DE COT	DÍAS MORA	VLR INTERESES COT OBL	VLR INTERESES UPC	SUBTOT AL APORTES COT	SUBTOT AL APORTES OBL	RADICACIÓN AUTOLIQ INICIAL	SALDO FAVOR PERÍODO ANTERIOR OBL	SALDO FAVOR PERÍODO ANTERIOR UPC	TOTAL PAGAR COT OBL	TOTAL PAGAR UPC	FOND DE SALU
\$332.100	\$0	0	\$0	0	\$0	\$332.100	0	\$0	\$0	\$332.100	\$0	0	\$0	\$0	\$332.100	\$0	\$0
\$120.000	\$0	0	\$0	0	\$0	\$120.000	0	\$0	\$0	\$120.000	\$0	0	\$0	\$0	\$120.000	\$0	\$0
\$168.100	\$0	0	\$0	0	\$0	\$168.100	0	\$0	\$0	\$168.100	\$0	0	\$0	\$0	\$168.100	\$0	\$0
\$1.400	\$0	0	\$0	0	\$0	\$1.400	0	\$0	\$0	\$1.400	\$0	0	\$0	\$0	\$1.400	\$0	\$0
\$48.100	\$0	0	\$0	0	\$0	\$48.100	0	\$0	\$0	\$48.100	\$0	0	\$0	\$0	\$48.100	\$0	\$0

TOTAL APORTES DEL PERÍODO A RIESGOS PROFESIONALES POR ADMINISTRADORA

VLR TOTAL COT OBL	NÚM AUT PAGO INCAPACIDAD	VLR INCAPACIDAD DES	VLR APORTES PAGADOS A OTROS RIESGOS	VLR NETO APORTES COTIZACIÓN	DÍAS MORA	INT MORA COT OBL	SUBTOTAL APORTES COT	NÚM RAD AUTOLIQD ACCION INICIAL	SALDO A FAVOR PERÍODO ANTERIOR	FONDO SOL RIESGOS PROFESIONALES
\$1.165.400	0	\$0	\$0	\$1.165.400	0	\$0	\$1.165.400	0	\$0	\$0

TOTAL APORTES PARAFISCALES

NÚM DE AFIL	VLR TOTAL APORTES	DÍAS MORA	INTERESES MORA	TOTAL A PA
24	\$669.700	0	\$0	\$669.700
0	\$0	0	\$0	\$0
0	\$0	0	\$0	\$0

TOTAL APORTES PARAFISCALES

AD	NÚM DE AFIL	VLR TOTAL APORTES	DÍAS MORA	INTERESES MORA	TOTAL A PAGAR
	0	\$0	0	\$0	\$0
	0	\$0	0	\$0	\$0

TOTAL A PAGAR

CONCEPTO	TOTAL ENTIDADES	VALOR
SALUD	5	\$669.700
PENSIONES	3	\$2.677.700
3 PROFESIONALES	1	\$1.165.400
DE COMPENSACIÓN	1	\$669.700
SENA	1	\$0
ICBF	1	\$0
ESAP	1	\$0
RIO DE EDUCACIÓN	1	\$0
RAN TOTAL	1	\$5.182.500

PLANILLA DE AUTOLIQUIDACIÓN DE APORTES

PLANILLA NRO. 23267625

REFERENCIA DE PAGO (PIN):

Fecha Pago Planilla: 2022-05-06

ASOPAGOS S.A.

DATOS DEL APORTANTE			
RAZÓN SOCIAL	CONSORCIO SECTOR	TIPO DE PERSONA	Jurídica
Nro. DE IDENTIFICACIÓN	901490124	D.V.	4
DIRECCIÓN DE CORRESPONDENCIA	CRA 5 NRO 11 24 OF 401 TRREMPRESARIAL	DEPARTAMENTO	TOLIMA
ACTIVIDAD ECONÓMICA	4220	CORREO ELECTRÓNICO	CONSORCIOSECTOR6 @GMAIL.COM
FAX	0	SUCURSAL	0
TIPO DE ENTIDAD	Privada	ARL	SEGUROS COLPATRIA
			NOMBRE SUCURSAL
			TELÉFONO
			0
			Tipo de aportante
			Empleador
			NIT
			B menor a 200 empleados
			MUNICIPIO
			IBAGUE

REPRESENTANTE LEGAL	
Nro. DE IDENTIFICACIÓN	79474136
PRIMER APELLIDO	PENA
SEGUNDO APELLIDO	SERRATO
PRIMER NOMBRE	JHON
SEGUNDO NOMBRE	JAIRO

PERÍODO COTIZACIÓN PENSIÓN		PERÍODO COTIZACIÓN SALUD		FORMA DE PRESENTACIÓN	
Año: 2022	Mes: 04	Año: 2022	Mes: 05	Único	
Nro. DE TRABAJADORES		Vir. TOTAL NÓMINA		Nro. DE RADICACIÓN	
5		\$10.300.000		23267625	

IDENTIFICACIÓN DEL AFILIADO

Salari	Nombres		Tipo de Salario		Mun	Dpto	Colombiano ext	Sub tipo o Cot	Ext no obl
\$1.3	AYALA SANTOS RAQUEL		Fijo		1	73	No	No	No
\$3.0	CARRERA ALZATE JOSE ALFREDO		Fijo		1	73	No	No	No
\$1.5	LARA OLIVEROS DIANA PATRICIA		Fijo		1	73	No	No	No
\$1.5	MOLINA SUAREZ LUZ AMPARO		Fijo		1	73	No	No	No
\$3.0	PEÑA SERRATO JHON JAIRO		Fijo		1	73	No	No	No

NOVEDADES

I N G	R E T	Fecha Ret	T T D A D A S E P P	V	V S L	Fecha Sin Inicio	Fecha Sin Inicio	Fecha Ige Inicio	Fecha Ige Fin	L M A	Fecha Lma Inicio	Fecha Lma Fin	Fecha Vac Inicio	Fecha Vac Fin	A V C P T	Fecha Vct Inicio	Fecha Vct Fin	IRL	Fecha Ixp Inic
																		0	
																		0	
																		0	
																		0	
																		0	

SISTEMA GENERAL DE PENSIONES

APP	Dias Cotizados	IBC pensión	Tarifa	Cot Obl	Cot Vol Afil	Cot Vol Aport	Total Cot	Fondo Sol	Fondo Subsistenci a	VI
PORVENIR	30	\$1.300.000	0.1600000	\$208.000	\$0	\$0	\$208.000	\$0	\$0	
COLFONDOS	30	\$3.000.000	0.1600000	\$480.000	\$0	\$0	\$480.000	\$0	\$0	
PORVENIR	30	\$1.500.000	0.1600000	\$240.000	\$0	\$0	\$240.000	\$0	\$0	
PROTECCION	30	\$1.500.000	0.1600000	\$240.000	\$0	\$0	\$240.000	\$0	\$0	
COLPENSIONES	30	\$3.000.000	0.1600000	\$480.000	\$0	\$0	\$480.000	\$0	\$0	

SISTEMA GENERAL DE SALUD

EPS	Dias Cot	IBC salud	Tarifa	Cot Obl	UPC Adic	Núm Aut EG	Valor EG	Núm Aut Lic	Valor Lic	Dias Cot	IBC Riesgos	Có d CT	Tarifa
SALUD TOTAL	30	\$1.300.000	0.0400000	\$52.000	\$0	0	\$0	0	\$0	30	\$1.300.000	1	0.0052200
SANITAS	30	\$3.000.000	0.0400000	\$120.000	\$0	0	\$0	0	\$0	30	\$3.000.000	2	0.0696000

SISTEMA GENERAL DE RIESGOS PROFESIONALES

SISTEMA GENERAL DE SALUD										SISTEMA GENERAL DE RIESGOS PROFESIONALES			
EPS	Días Costo	IBC salud	Tarifa	Cot Obl	UPC Adic	Núm Aut EG	Valor EG	Núm Aut Lic	Valor Lic	Días Costo	IBC Riesgos	Código CT	Tarifa
SALUD TOTAL	30	\$1.500.000	0.0400000	\$60.000	\$0	0	\$0	0	\$0	30	\$1.500.000	1	0.0052200
SALUD TOTAL	30	\$1.500.000	0.0400000	\$60.000	\$0	0	\$0	0	\$0	30	\$1.500.000	1	0.0052200
SALUD TOTAL	30	\$3.000.000	0.0400000	\$120.000	\$0	0	\$0	0	\$0	30	\$3.000.000	2	0.0696000

APORTES PARAFISCALES

CCF	Días Costo CCF	IBC Cajas	Tarifa CCF	Aporte CCF	Tarifa SENA	Aporte SENA	Tarifa ICBF	Aporte ICBF	Tarifa ESAP	Aporte ESAP	Tarifa Min Edu
OMFATOLIMA	30	\$1.300.000	0.0400000	\$52.000	0.0000000	\$0	0.0000000	\$0	0.0000000	\$0	0.0000000
OMFATOLIMA	30	\$3.000.000	0.0400000	\$120.000	0.0000000	\$0	0.0000000	\$0	0.0000000	\$0	0.0000000
OMFATOLIMA	30	\$1.500.000	0.0400000	\$60.000	0.0000000	\$0	0.0000000	\$0	0.0000000	\$0	0.0000000
OMFATOLIMA	30	\$1.500.000	0.0400000	\$60.000	0.0000000	\$0	0.0000000	\$0	0.0000000	\$0	0.0000000
OMFATOLIMA	30	\$3.000.000	0.0400000	\$120.000	0.0000000	\$0	0.0000000	\$0	0.0000000	\$0	0.0000000

TOTALES PARA EL PERÍODO 2022 - 04

TOTAL APORTES DEL PERÍODO A PENSIÓN POR ADMINISTRADORA

AFIL	VLR TOTAL COT OBL	VLR COTIZACIÓN VOL AFIL	VLR COTIZACIÓN VOL APOR	VLR APOORTE FONDO PENSIÓN SOL	VLR APOORTE FONDO PENSIÓN SUBS	DÍAS MORA	VLR INTERESES	VLR INTERESES FONDO DE SOLIDARIDAD	VLR INTERESES FONDO DE SUBSISTENCIA	TOI
2	\$448.000	\$0	\$0	\$0	\$0	0	\$0	\$0	\$0	\$.
1	\$240.000	\$0	\$0	\$0	\$0	0	\$0	\$0	\$0	\$.
1	\$480.000	\$0	\$0	\$0	\$0	0	\$0	\$0	\$0	\$.
1	\$480.000	\$0	\$0	\$0	\$0	0	\$0	\$0	\$0	\$.

TOTAL APORTES DEL PERÍODO A SALUD POR ADMINISTRADORA

VLR TOTAL COT OBL	VLR UPC	AUT. IGE	VLR IGE	AUT. DESC LMA	VLR LMA	VLR NETO APORTES DE COT	DÍAS MORA	VLR INTERESES COT OBL	VLR INTERESES UPC	SUBTOT AL APORTES COT	SUBTOT AL APORTES COT	RADICACIÓN AUTOLIQ O INICIA L	SALDO FAVOR PERÍODO ANTERIOR OBL	SALDO FAVOR PERÍODO ANTERIOR OBL	TOTAL PAGAR COT OBL	TOTAL PAGAR UPC	FOND DE SALU
\$292.00	\$0	0	\$0	0	\$0	\$292.00	0	\$0	\$0	\$0	\$292.00	0	\$0	\$0	\$292.00	\$0	\$0
\$120.00	\$0	0	\$0	0	\$0	\$120.00	0	\$0	\$0	\$0	\$120.00	0	\$0	\$0	\$120.00	\$0	\$0

TOTAL APORTES DEL PERÍODO A RIESGOS PROFESIONALES POR ADMINISTRADORA

VLR TOTAL COT OBL	NÚM AUT PAGO INCAPACIDAD	VLR INCAPACIDAD	VLR APORTES PAGADOS A OTROS RIESGOS	VLR NETO APORTES COTIZACIÓN	DÍAS MORA	INT MORA COT OBL	SUBTOTAL APORTES COT	NÚM RAD AUTOLIQ O INICIAL	SALDO FAVOR PERÍODO ANTERIOR	FONDO SOL RIESGOS PROFESIONALES
\$440.200	0	\$0	\$0	\$440.200	0	\$0	\$440.200	0	\$0	\$0

TOTAL APORTES PARAFISCALES

NÚM DE AFIL	VLR TOTAL APORTES	DÍAS MORA	INTERESES MORA	TOTAL A PAGAR
5	\$412.000	0	\$0	\$412.000
0	\$0	0	\$0	\$0
0	\$0	0	\$0	\$0
0	\$0	0	\$0	\$0
0	\$0	0	\$0	\$0

TOTAL A PAGAR

CONCEPTO	TOTAL ENTIDADES	VALOR
SALUD	2	\$412.000
PENSIONES	4	\$1.648.000
RIESGOS PROFESIONALES	1	\$440.200
COMPENSACIÓN	1	\$412.000
SENA	1	\$0
ICBF	1	\$0
ESAP	1	\$0
EDUCACIÓN	1	\$0
RAN TOTAL	1	\$2.912.200



FICHA TECNICA DE EVALUACION Y REEVALUACION DE PROVEEDORES

CÓDIGO: GJ-R-056

FECHA VIGENCIA:

2021/07/15

VERSIÓN: 01

Página 1 de 4

SISTEMA INTEGRADO DE GESTIÓN

Evaluación: Fecha evaluación: Julio 05 de 2022
 Reevaluación: Fecha reevaluación: _____
 Acta Parcial No. 05 Acta Final _____

INFORMACION DEL CONTRATO

NUMERO Y FECHA: 089 de 18 de junio de 2021
 NOMBRE DEL CONTRATISTA: CONSORCIO SECTOR 6 R.L JHON JAIRO PEÑA SERRATO NIT: 901.490.124-4
 FECHA DE INICIO: 12 DE JULIO DE 2021 FECHA DE TERMINACION: 03 DE AGOSTO DE 2022
 OBJETO DEL CONTRATO: REHABILITACIÓN Y/O RECUPERACIÓN Y/O REPOSICIÓN DE LAS REDES DE ACUEDUCTO Y ALCANTARILLADO PARA GARANTIZAR LA CONTINUIDAD DEL SERVICIO EN LOS SECTORES COMPRENDIDOS PARA EL DISTRITO HIDRÁULICO NO. 6 UBICADO DENTRO DEL PERÍMETRO HIDRO SANITARIO DEL IBAL S.A ESP OFICIAL EN LA CIUDAD DE IBAGUÉ

CLASE DE CONTRATO	1. PRESTACION DE SERVICIOS PROFESIONALES Y APOYO A LA GESTION	
	2. SUMINISTRO Y ADQUISICION	
	3. ARRENDAMIENTO	
	4. CONSULTORIA E INTERVENTORIA	
	5. SERVICIO	
	6. SEGUROS	
	7. INTERMEDIARIO DE SEGUROS	
	8. OBRA PUBLICA	X

ASPECTOS A EVALUAR DEL CONTRATISTA

PUNTAJE 2= MALO 3= REGULAR 4= BUENO 5= EXCELENTE

8. OBRA PUBLICA

CRITERIOS CUMPLIMIENTO Y OPORTUNIDAD	PUNTAJE	CRITERIOS EN LA EJECUCION DEL CONTRATO	PUNTAJE
MANEJO FINANCIERO DE LOS RECURSOS	4	CUMPLIMIENTO CRONOGRAMAS ESTABLECIDOS	3,5
CUMPLIMIENTO EN LA ENTREGA DE LA TOTALIDAD DE LOS TRABAJOS CONTRATADOS	4	CUMPLIMIENTO DE LAS OBLIGACIONES CON EL PERSONAL CONTRATADO.	4,5
CUMPLIMIENTO EN LA GARANTIA DE LOS TRABAJOS EJECUTADOS Y PRODUCTOS	4	PRESENTACION DE INFORMES DE AVANCE	4
CUMPLIMIENTO DEL RECURSO HUMANO PROPUESTO	4	ELABORACION OPORTUNA DE LAS DIFERENTES ACTAS	4
CUMPLIMIENTO DE LAS NORMAS DE SALUD OCUPACIONAL Y SEGURIDAD INDUSTRIAL	4	ASISTENCIA A LAS REUNIONES O VISITAS TECNICAS PROGRAMADAS	4
CUMPLIMIENTO EN LOS TERMINOS PARA LEGALIZAR EL CONTRATO Y SUS ADICIONES	4,5	CUMPLIMIENTO A LOS REQUERIMIENTOS DEL SISTEMA INTEGRADO DE GESTION	4
CUMPLIMIENTO Y ENTREGA OPORTUNA DEL PEGMA	4	PAGO DE SALARIOS Y PRESTACIONES	N.A
		PAGO OPORTUNO DE LA SEGURIDAD SOCIAL	4,5
		ATENCION DE REQUERIMIENTOS	3,5
TOTAL PROMEDIO	4,07	TOTAL PROMEDIO	4,00

CRITERIOS DE CALIDAD	PUNTAJE	EVALUACION TOTAL	4,02
COLABORACION Y COMPROMISO CON LA ENTIDAD	4		
CONTROL Y SEGUIMIENTO FINANCIERO, ADMINISTRATIVO, TECNICO Y LEGAL	4		
CALIDAD EN LA EJECUCION DE LOS CONTRATOS	4		
CALIDAD EN LA MANO DE OBRA	4		
CALIDAD DE LOS MATERIALES UTILIZADOS	4		
CALIDAD EN LOS PRODUCTOS ENTREGADOS	4		
ENTREGA OPORTUNA DE LOS PLANOS RECORD, MANUALES Y DEMAS DOCUMENTOS REQUERIDOS EN EL CONTRATO	N.A		
TOTAL PROMEDIO	4,00		

CF



FICHA TECNICA DE EVALUACION Y REEVALUACION DE PROVEEDORES

CÓDIGO: GJ-R-056

FECHA VIGENCIA:

2021/07/15

VERSIÓN: 01

Página 1 de 4

SISTEMA INTEGRADO DE GESTIÓN

ANÁLISIS DEL RESULTADO DE LA EVALUACION REEVALUACION POR PARTE DEL SUPERVISOR Y/O INTERVENTOR A LA FECHA EL CONTRATISTA HA CUMPLIDO CON TODOS LOS REQUERIMIENTOS Y ESTANDARES GENERADOS POR IBAL SA ESP OFICIAL Y LA NORMATIVA VIGENTE PARA EL CORRECTO DESARROLLO DE LAS OBRAS OBJETO DEL CONTRATO.

OBSERVACIONES AL RESULTADO DE LA EVALUACION REEVALUACION POR PARTE DEL CONTRATISTA: NINGUNA.

INTERPONE RECURSO DE REPOSICION SI NO

INTERPONE RECURSO DE APELACION SI NO

NOTA INFORMATIVA: (Aplica unicamente para la reevaluacion) De conformidad con el articulo 7 de la resolucion que reglamenta el procedimiento para la evaluacion y reevaluacion de proveedores la calificacion de la reevaluacion de proveedores, tendra los siguientes efectos: El contratista o Proveedor que obtenga como resultado de la reevaluacion puntaje de 3 o superior, sera tenido en cuenta para contratar con el IBAL S.A. E.S.P. OFICIAL. El contratista que en el proceso de reevaluacion obtenga un promedio de calificacion inferior a tres (3), sera suspendido por un termino igual al plazo total del contrato ejecutado. En todo caso el termino de suspension no podra ser inferior a seis (6) meses. Durante el termino de la suspension el contratista no se podra presentar a participar como proponente individual o plural (Consorcio, Union Temporal, Promesa de Sociedad Futura u otra) en procesos de seleccion que adelante el IBAL S.A. E.S.P. OFICIAL.

La Suspension a que hace referencia el presente articulo se extendera por igual termino a cada uno de los integrantes de Consorcios o Uniones Temporales que en el proceso de reevaluacion hayan obtenido una calificacion inferior a tres (3).

Los efectos mencionados en la nota anterior aplican para la reevaluacion de este contrato, de acuerdo con la fecha de su suscripcion. SI NO

CONSORCIO INTERVENTORIA EXTERNA IBAL
R.L. LUIS FRANCISCO ESPANA RAMIREZ
Interventor

LUISA FERNANDA HENAO GARCIA
Profesional Universitario Gestión Alcantarillado IBAL S.A ESP OFICIAL
Supervisora

CONSORCIO SECTOR 6
R.L. JHON JAIRO PEÑA SERRATO
Contratista