10.12 PREOPERACIONALES DE VEHICULOS-MAQUINARIA.

CONSORCIO SECORELA

SISTEMA DE GESTIÓN DE SEGURIDAD Y SALUD EN EL TRABAJO

INSPECCIÓN PREOPERACIONAL DE VEHÍCULOS - MAQUINARIA

NOMBRE DEL OPERADOR RESPONSABLE DE LA ACCIÓN:

TIPO DE VEHÍCULO O MAQUINARIA:

ÍTEM	ORDEN Y ASEO	CRITERIO	LUNES			MARTES			MIÉRCOLES			JUEVES			VIERNES			SÁBADO		
			S	MC	NC	S	MC	NC	S	MC	NC	S	MC	NC	S	MC	NC	S	MC	NC
	LA CABINA SE ENCUENTRA LIMPIA, ORDENADA Y APTA PARA LA OPERACIÓN	Se debe revisar: Alfombras, cinturones, tablero, volante, espejos, cabina en general, pedales, etc.																		
	SALUD, SEGURIDAD Y MEDIO AMBIENTE	CRITERIO	S	MC	NC	S	MC	NC	S	MC	NC	S	MC	NC	S	MC	NC	S	MC	NC
	LA ESCALERA SE ENCUENTRA EN BUEN ESTADO	Escalera de acceso a la cabina. Verificar su estado, pasamanos, peldaños, etc.																		
	LA PRESIÓN DE LAS LLANTAS ES LA ADECUADA	Verificar, contrastar de manera visual y especifica.																		
	EL ESTADO DE LOS FRENOS	Mantenimiento de los cilindros, cilindro en mal estado, tubos de frenos.																		
	LAS LUCES DE ESTACIONAMIENTO																			
	LAS LUCES BAJAS Y ALTAS OPERAN NORMALMENTE	Funcionamiento adecuado, mantenimiento																		
	LAS DIRECCIONALES OPERAN	Mantenimiento adecuado, mantenimiento																		
	EL PITO OPERA NORMALMENTE	Mantenimiento adecuado y mucho debe mantenimiento																		
	EL ESPEJO DE LA DIRECCIÓN NO PRESENTA SIGNOS DE ANORMALIDAD																			
	EL CINTURÓN DE SEGURIDAD SUPERIOR ESTÁ EN BUEN ESTADO																			
	LA MOTOR OPERA DE MANERA NORMAL																			
	EL LÍQUIDO DE FRENOS SE ENCUENTRA EN EL NIVEL NECESARIO	Verificar nivel de líquido de frenos, no contaminado, no sucio																		
	EL NIVEL DEL ACEITE DE MOTOR ESTÁ NORMAL																			
	EL ESTADO DE LOS LLANTA PARA PRUEBA ES NORMAL	Rodadas en good estado, [illegible]																		
	EL ESTADO DE LOS ESPEJOS RETROVISORES LATERALES ES NORMAL	Verificar estado del espejo, limpieza, integridad de soporte, espejo y retrovisores.																		
	EL ESTADO DEL PARABRISAS DELANTERO ES NORMAL																			
	EL ESTADO GENERAL DE LA CARROCERÍA	Verificar [illegible]																		
	LAS COMPUERTAS																			

21	TARJETA DE PROPIEDAD	Verificar que se encuentre y su fecha de vigencia este al día?
22	ULTIMA FECHA DE MANTENIMIENTO PREVENTIVO	
23	EL BOTIQUIN CUENTA CON TODOS LOS ELEMENTOS NECESARIOS Y CON FECHAS VIGENTES	Jabón, gasas, curas, vendas elástica, micropore o rollo, algodón paquete, acetaminofén, [illegible] [illegible], [illegible] de [illegible], [illegible], [illegible], [illegible] [illegible], [illegible] [illegible], [illegible] [illegible], [illegible] [illegible] [illegible]
25	[illegible]	Verificar [illegible], [illegible] [illegible] en funcionamiento.
26	PUERTA	En buen estado
27	APOYA CABEZAS	Graduar ajuste al iniciar la marcha y según dimensiones
24	CINTURON DE SEGURIDAD	Verificar [illegible] [illegible] para todos [illegible] y ajuste.
29	EL VEHICULO CUENTA CON EXTINTOR EN PERFECTO ESTADO	Diligenciado de vencimiento Capacidad
32	ULTIMA FECHA DE MANTENIMIENTO	Cambio de aceite
33		[illegible]
34		Cambio de llantas
35	EL TRABAJADOR RECIBIO CAPACITACION RESPECTO A LOS RIESGOS DEL VEHICULO	
30	EL TRABAJADOR MANIFIESTA NO HABER CONSUMIDO ALCOHOL	

OBSERVACIONES

FIRMA DEL OPERADOR		CEDULA	
VoBo	RESIDENTE DE OBRA	RESIDENTE SST	

CONSORCIO SECTOR 6

SISTEMA DE GESTIÓN DE SEGURIDAD Y SALUD EN EL TRABAJO

INSPECCIÓN PRECOPERACIONAL DE VEHÍCULOS - MAQUINARIA

NOMBRE DEL OPERADOR RESPONSABLE DE LA INSPECCIÓN

TIPO DE VEHÍCULO O MAQUINARIA

No	ORDEN Y ASEO	CRITERIO	LUNES	MARTES	MIÉRCOLES	JUEVES	VIERNES	SÁBADO
1	LA MAQUINARIA SE ENCUENTRA EN ORDEN, LIMPIA Y ORDENADA	Se debe verificar que no haya herramientas, repuestos, residuos, basuras, etc.						
2	SALUD, SEGURIDAD Y MEDIO AMBIENTE	CRITERIO						
3	LAS PLANTAS SE ENCUENTRAN SIN ESTRÉS	Indagar, mirar el aspecto verde. Verificar no estrés, amarillamiento, secas, etc.						
4	LA PRESENCIA DE LAS PLANTAS ES LA ADECUADA	Verificar si son las plantas que deben estar						
5	EL ESTADO DE LOS TREVOS	Verificar si están en buen estado						
6	LAS LUCES DE ESTACIONAMIENTO	Funcionamiento de luces de cruce, altas, cortas, direccionales, etc.						
7	LAS LUCES RUIDO Y ALTAS CORNAMENTA							
8	LAS DIRECCIONALES OPERAN	Verificar si funcionan						
9	EL PITO OPERA NORMALMENTE	Activar el pito						
10	EL ESTADO DE LA DIRECCIÓN NO MUESTRA SIGNOS DE ANORMALIDAD							
11	EL COMBUSTIBLE ES SUFICIENTE PARA EL RECORRIDO							
12	EL MOTOR OPERA DE MANERA NORMAL							
13	EL LIQUIDO DE FRENOS SE ENCUENTRA EN EL NIVEL DE TRABAJO	Verificar nivel de almohadilla de frenos						
14	EL NIVEL DEL AGUA DE REFRIGERACIÓN ES NORMAL							
15	EL ESTADO DE LOS LLANTAS PARA TRABAJAR ES NORMAL	Revisar en buen estado, limpieza y adecuado						
16	EL ESTADO DE LOS ESPEJOS LATERALES ES NORMAL	Verificar como limpieza, en buen estado, ajustados, etc.						
17	EL ESTADO DEL ESPEJO RETROVISOR CENTRAL ES NORMAL							
18	ESTADO GENERAL DE LA CARROCERÍA	Revisar golpes y rayones						
19	LAS CONDICIONES GENERALES DEL							

21	TARJETA DE PROPIEDAD	[illegible]
22	ÚLTIMA FECHA DE MANTENIMIENTO [illegible]	[illegible]
23	EL CONDUCTOR CUENTA CON TODOS LOS ELEMENTOS NECESARIOS CON FECHAS VIGENTES	[illegible]
25	MANGUERA ALTA PRESIÓN	[illegible] funcionamiento
26	LIMPIEZA	En buen estado
27	APOYA CABEZAS	Graduar ajuste al integrante [illegible] según indicaciones
28	CINTURONES DE SEGURIDAD	Verificar estados de las partes [illegible] y ajuste
29	[illegible] CON EXTINTOR EN [illegible]	[illegible] Capacidad
30	ÚLTIMA FECHA DE MANTENIMIENTO	Cambio de aceite
31		[illegible]
		Cambio de [illegible]
35	EL TRABAJADOR RECIBIÓ CAPACITACIÓN RESPECTO A LOS RIESGOS DEL VEHÍCULO	
36	EL TRABAJADOR MANIFIESTA NO HABER CONSUMIDO ALCOHOL	

OBSERVACIONES

FIRMA DEL OPERADOR		FECHA	
[illegible]	RESPONSABLE DE OBRA	[illegible]	[illegible]

[illegible]

[illegible]

10.9 PERMISOS DE TRABAJO SEGURO EN ALTURA.

Instalacion de tubería alcantarillado

Yesso Rey

Yesso Rey

Yesso Leo

Yesso Leo

Juan Fragoso Dacte

Juan Dacte

Orden matinal

Ventilación de debajo absorbible

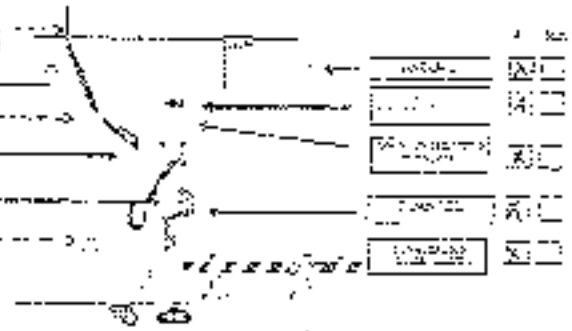

Chofer Rojas

Cond. Altizani

61707014

SISTEMA DE GESTIÓN DE SEGURIDAD Y SALUD EN EL TRABAJO

PROCEDIMIENTO TRABAJO SEGURO EN ALTURAS

PERMISO DE TRABAJO EN ALTURAS

PROYECTO - ÁREA:

FECHA DE EXPEDICIÓN (dd-mm-aa):

VALIDO HASTA (dd-mm-aa):

N°	NOMBRES Y APELLIDOS	FIRMA TRABAJADOR	N°	NOMBRES Y APELLIDOS	FIRMA TRABAJADOR
1			6		
2			7		
3			8		
4			9		
5			10		

NOMBRES Y APELLIDOS DE LAS PERSONAS QUE EJECUTARÁN EL TRABAJO

SUPERVISOR ÁREA: SI / NA

Nombre del Vigía:

Firma del Vigía:

DESCRIPCIÓN DE LA ACTIVIDAD A REALIZAR:

ESTADO DE SALUD

	1		2		3		4		5		6		7		8		9		10	
	SI	NO	SI	NO	SI	NO	SI	NO	SI	NO	SI	NO	SI	NO	SI	NO	SI	NO	SI	NO
¿Usa un [illegible] [illegible] de salud para realizar el trabajo?																				
¿Está [illegible] [illegible] [illegible]?																				
¿Está de antojo [illegible] [illegible]?																				
¿Está de [illegible] [illegible]?																				
¿Ha recibido capacitación en trabajo de alturas?																				
¿Actualmente se encuentra [illegible] seguridad?																				

¿Cuál?

Indique el [illegible] [illegible] y [illegible] [illegible]

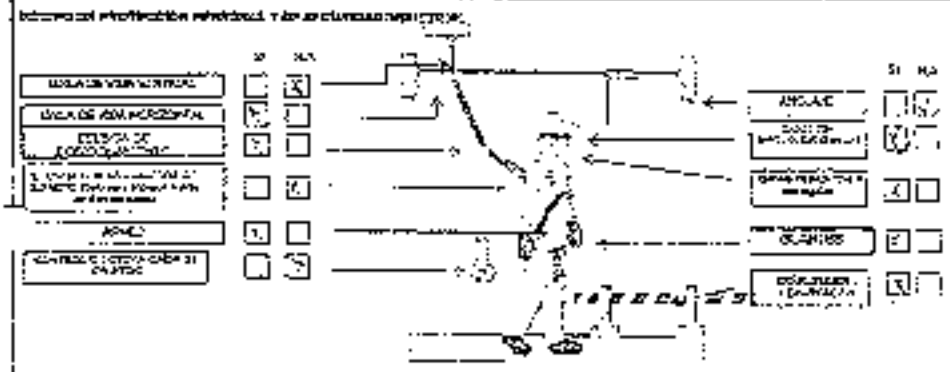

HERRAMIENTAS, OTROS EQUIPOS:

¿Se requiere de personal [illegible]?

Trabajo en [illegible] SI / NO

Trabajo de baja [illegible] SI / NO

[illegible] SI / NO

Trabajo en altura SI / NO

INSPECCIÓN DE EQUIPOS

ESCALERA	SI	NO	N.A.
Zapatos de seguridad			
[illegible]			
[illegible] (UV)			

ARNESES	SI	NO	N.A.
[illegible]			
[illegible]			
[illegible]			
[illegible]			
[illegible]			
[illegible]			

OTROS EQUIPOS	SI	NO	N.A.
[illegible]			
[illegible]			

OBSERVACIONES GENERALES:

NOMBRE	
CARGO	
CEDULA	

FIRMA

SISTEMA DE GESTIÓN DE SEGURIDAD Y SALUD EN EL TRABAJO

PROCEDIMIENTO TRABAJO SEGURO EN ALTURAS

PERMISO DE TRABAJO EN ALTURAS

PROYECTO - AREA: [illegible]

FECHA DE EXPEDICIÓN (dd-mm-aa): [illegible] | Hora de inicio: [illegible]

VALIDO HASTA (dd-mm-aa): [illegible] | Hora de terminación: [illegible]

NOMBRES Y APELLIDOS DE LAS PERSONAS QUE EJECUTARÁN EL TRABAJO

Nº	NOMBRES Y APELLIDOS	FIRMA TRABAJADOR	Nº	NOMBRES Y APELLIDOS
1	Juan [illegible]	[illegible]	6	[illegible]
2	[illegible]	[illegible]	7	[illegible]
3	[illegible]	[illegible]	8	
4	[illegible]	[illegible]	9	
5	[illegible]	[illegible]	10	

COPASST/VIGÍA: SI [illegible] NO [illegible] | Nombre del Vigía: [illegible] | Firma del Vigía: [illegible]

DESCRIPCIÓN DE LA ACTIVIDAD A REALIZAR: Excavación y instalación de [illegible]

ENTREGA DE EPP	1 SI	1 NO	2 SI	2 NO	3 SI	3 NO	4 SI	4 NO	5 SI	5 NO	6 SI	6 NO	7 SI	7 NO	8 SI	8 NO	9 SI	9 NO	10 SI	10 NO
Está en condiciones óptimas de salubridad para el trabajo?	X		X		X		X		X		X		X		X		X		X	
Necesitó para medamente de cualquier equipo, o cambio de trabajo?		X		X		X		X		X		X		X		X		X		X
Sufrió accidente, mientras trabajaba?		X		X		X		X		X		X		X		X		X		X
Sufrió alguna enfermedad?		X		X		X		X		X		X		X		X		X		X
Recibió capacitación en trabajo de alturas?	X		X		X		X		X		X		X		X		X		X	
Actualmente se encuentra afectado a seguridad social?	X		X		X		X		X		X		X		X		X		X	

Otro? Cuál?

EQUIPO DE PROTECCIÓN PERSONAL Y DE SEGURIDAD DE ALTURA

	SI	NA		SI	NA
LINEA DE VIDA VERTICAL		X	ARNÉS	X	
LINEA DE VIDA HORIZONTAL	X		[illegible]	X	
ESLINGA DE POSICIONAMIENTO	X		[illegible]	X	
[illegible]		X			
ANCLAJES	X		GUANTES	X	
[illegible]		X	[illegible]	X	

NOMBRE DEL RESPONSABLE DEL EQUIPO: [illegible]

Se requiere de permisos adicionales? Trabajo en espacios confinados: SI [ ] NO [X] | Trabajo con manejo químicos: SI [ ] NO [X] | Trabajo en caliente: SI [ ] NO [X] | Trabajo en caída de carga: SI [ ] NO [X]

ESTADO DE ANDAMIO

ESTRUCTURA	SI	NO	N.A.
Sistema de seguridad	X		
Protección a trabajador en borde exterior	X		
[illegible]	X		
OTROS? CUÁL?	SI	NO	N.A.

ANDAMIOS	SI	NO	N.A.
[illegible]			X
[illegible]			X
[illegible]			X
[illegible]			X
[illegible]			X
[illegible]			X

OBSERVACIONES GENERALES:

NOMBRE	[illegible]
CARGO	COORD SST
DEPENDENCIA	GSPOZUN

FIRMA

SISTEMA DE GESTION DE SEGURIDAD Y SALUD EN EL TRABAJO

PROCEDIMIENTO TRABAJO SEGURO EN ALTURAS

PERMISO DE TRABAJO EN ALTURAS

PROYECTO - AREA: Vecindario Pacífico Puerto

FECHA DE EXPEDICION (dd-mm-aa): 20-12-2017

VALIDO HASTA (dd-mm-aa): 21-12-2017

Hora de Inicio (HH:MM):

NOMBRES Y APELLIDOS DE LAS PERSONAS QUE EJECUTARAN EL TRABAJO

N°	NOMBRES Y APELLIDOS	FIRMA TRABAJADOR	N°	NOMBRES Y APELLIDOS	
1	Carlos Alarcón		5	[illegible]	
2	[illegible]		7	[illegible]	
3	Pedro		8		
4	[illegible]		9		
5	Fabián Carrasco		10		

COMPETENTE VIGIA: SI / NA — Nombre del Vigía: Paulo Martínez — Firma del Vigía:

DESCRIPCION DE LA ACTIVIDAD A REALIZAR: Se realiza excavación para instalación de tubería de acueducto y alcantarillado

ESTADO DE SALUD

	1	2	3	4	5	6	7	8	9	10
	SI / NO	SI / NO	SI / NO	SI / NO	SI / NO	SI / NO	SI / NO	SI / NO	SI / NO	SI / NO
Estoy en condiciones físicas de salud para realizar el trabajo?	X	X	X	X	X	X	X	X	X	X
Estoy en condiciones mentales para realizar el trabajo, sin estar bajo efectos de alcohol, drogas o medicamentos?	X	X	X	X	X	X	X	X	X	X
Estoy de acuerdo, acepto el trabajo?	X	X	X	X	X	X	X	X	X	X
Cuento con los elementos (herramientas) de trabajo?	X	X	X	X	X	X	X	X	X	X
He recibido capacitación en trabajo de alturas?	X	X	X	X	X	X	X	X	X	X
Autorizo que se me revise el estado de salud?	X	X	X	X	X	X	X	X	X	X

Cómo? Cuál?

EQUIPO DE PROTECCIÓN PERSONAL Y DE SEGURIDAD INDUSTRIAL

	SI	N.A.
Línea de vida vertical		
Línea de vida horizontal		
Eslinga de posicionamiento		
Mecanismo anticaídas (punto de anclaje, arnés, etc.)		
Arnés		
Barandas o cualquier otra medida		

	SI	N.A.
Arnés		
Eslinga con absorbedor de energía	X	
Casco de seguridad	X	
Guantes	X	
Gafas de seguridad	X	

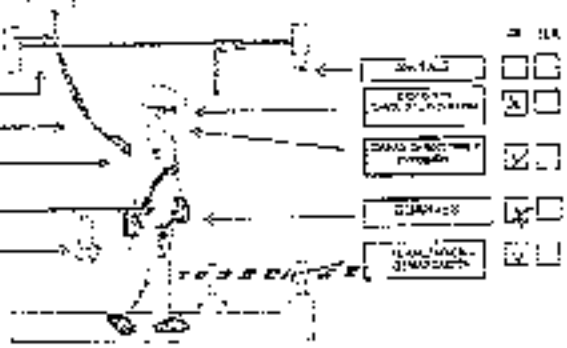

TRABAJO CERCA DE LA RED ELÉCTRICA

Se requiere de permiso adicional?

Trabajos en espacios subterráneos: SI ___ NO X — Trabajos en zanjas profundas: SI ___ NO X

Trabajos de izaje de cargas: SI ___ NO X — Trabajos en caliente: SI ___ NO X

ASPECTOS DE ESCRITORIO

ESCALERA	SI	NO	N.A.
Zapatos de seguridad	X		
Pretales y arneses de seguridad	X		
Inclinación 3/10	X		

OTROS? CUAL?	SI	NO	N.A.

ANDAMIOS	SI	NO	N.A.
Andamios			X
Vías de circulación			X
Tablones de madera en buen estado y asegurados			X
Barandas			X
Rodapiés (tablones de 15 cm de alto)			X
Escaleras de mano (sujetas y 1 m sobrepasadas)			X

OBSERVACIONES GENERALES:

NOMBRE	Pedro Pérez
CARGO	Coord. Alturas
IDENTIFICACION	65.202.019

FIRMA

SISTEMA DE GESTIÓN DE SEGURIDAD Y SALUD EN EL TRABAJO

PROCEDIMIENTO TRABAJO SEGURO EN ALTURAS

PERMISO DE TRABAJO EN ALTURAS

PROYECTO - AREA:

FECHA DE EMISIÓN (dd-mm-aa): 15-01-2022

VALIDO HASTA (dd-mm-aa): 15-01-2022

Nº	NOMBRES Y APELLIDOS	FIRMA TRABAJADOR	Nº	NOMBRES Y APELLIDOS	FIRMA
1	Jonathan Molina		8	Cristian Tacco	
2	Yefferson Lasso		9	Yefferson Lasso	
3	Cristian Díaz		10	Brayan Rodríguez	
4	Juan Alejandro		11	Jhonson Vargas	
5	Jefferson Yaul		12	Diego Chacaco	

CONTRATISTA VIGIA	Nº	Nombre del Vigía	Paola Martínez
	H.A.	Firma del Vigía	

DESCRIPCIÓN DE LA ACTIVIDAD A REALIZAR: Se realiza excavación para instalación de tubería de agua potable y alcantarillado.

ESTADO DE SALUD

	1	2	3	4	5	6	7	8	9	10
Está en condiciones físicas de salud para realizar el trabajo?	SI X	SI X	SI X	SI X	SI X	SI X	SI X	SI X	SI X	SI X
Ha sufrido enfermedades recientes (en menos de 15 días, aproximadamente)?	NO X	NO X	NO X	NO X	NO X	NO X	NO X	NO X	NO X	NO X
Sufre de vértigo, mareos o vértigo?	NO X	NO X	NO X	NO X	NO X	NO X	NO X	NO X	NO X	NO X
Relación a los alturas (para trabajo)?	SI X	SI X	SI X	SI X	SI X	SI X	SI X	SI X	SI X	SI X
Ha recibido capacitación en trabajo de alturas?	NO X	NO X	NO X	NO X	NO X	NO X	NO X	NO X	NO X	NO X
Actualmente tiene inconveniente afectivo o sequedad?	SI X	SI X	SI X	SI X	SI X	SI X	SI X	SI X	SI X	SI X
Cuál? Cuál?	NO X	NO X	NO X	NO X	NO X	NO X	NO X	NO X	NO X	NO X

EQUIPO DE PROTECCIÓN PERSONAL Y DE SEGURIDAD INDUSTRIAL

	SI	N.A.
LINEA DE VIDA VERTICAL		
LINEA DE VIDA HORIZONTAL		
ESLINGAS PROFESIONALES		
PUNTO DE ANCLAJE		
MANILA		
CINTURÓN DE SEGURIDAD TIPO CLIPS		

	SI	NO
ANCLAJE		
CASCO DE SEGURIDAD		
GUANTES DE NITRILO	X	
GUANTES	X	
ARNÉS DE SEGURIDAD	X	

HERRAMIENTAS OTROS EQUIPOS: Martillo, palas, picas.

Se requiere de permisos adicionales? Trabajo en espacios confinados: SI [ ] NO [X] Trabajo con exposición al ruido: SI [ ] NO [X] Trabajo en caliente: SI [ ] NO [X]

Trabajo de caja de cargas: SI [ ] NO [X]

SISTEMA DE ASCENSO

ESCALERA	SI	NO	N.A.
Zapatos de seguridad	X		
Pasillos y tablones de madera	X		
Andamios (SIS)	X		

ANDAMIOS	SI	NO	N.A.
Arriostres			X
Valores de tablones			X
Tablones [illegible]			X
Cuerda [illegible]			X
[illegible]			X
[illegible]			X

OTROS? CUÁL?	SI	NO	N.A.

OBSERVACIONES GENERALES:

NOMBRE	Fausto Rojas
CARGO	Coord. Viduzal
FECHA	05-02-2015

FIRMA

DESCRIPCIÓN DE LA ACTIVIDAD A REALIZAR

ESTADO DE VALLAS

	1	2	3	4	5	6	7	8	9	10

ELEMENTOS DE PROTECCIÓN PERSONAL Y DE SEGURIDAD INDUSTRIAL

	SI	NO

	SI	NO

Se requiere de permiso adicional?

Trabajo en altura SI NO

Trabajo en lugares cerrados SI NO

Trabajo en caliente SI NO

ESTADO DE ASEO

	SI	NO	N.A.

ARCHIVOS

	SI	NO	N.A.

OTROS? CUAL?

	SI	NO	N.A.

OBSERVACIONES GENERALES

NOMBRE

CARGO

CEDULA

FIRMA

10.10 INSPECCIÓN DE KIT DE EMERGENCIA.

CONSORCIO SECTOR 6

NIT 901.490.124-4

SISTEMA DE GESTION DE SEGURIDAD Y SALUD EN EL TRABAJO | CODIGO [illegible] | VERSIÓN 001 | FECHA [illegible]

INSPECCIÓN DE BOTIQUÍN

NOMBRE DE QUIEN REALIZA LA INSPECCIÓN: Jennifer Rojas

UBICACIÓN DEL BOTIQUIN: Hacienda Piedra Pintada

AÑO 2022

ELEMENTOS DEL BOTIQUIN	ENERO UND	ENERO OBSERVACIÓN	FEBRERO UND	FEBRERO OBSERVACIÓN	MARZO UND	MARZO OBSERVACIÓN
BAJALENGUAS (PAQUETE)			10	Buen Estado		
ALGODÓN			1	[illegible]		
CURITAS			10	Buen Estado		
ESPARADRAPO DE TELA			1	Con (Roto)		
GASA ESTER L X 40 trozos			1	Bien		
VENDAS DE GASA			1	Caja 3X3		
GUANTES MEDICOS (PAR)			1	Buen Estado		
APOSITO OCULAR			1	Buen Estado		
ALCOHOL ANTISEPTICO			1	Buen Estado		
MICROFORE			1	Buen Estado		
APOSITOS ESTERILES			1	Roto (Buen Estado)		
SUERO FISIOLOGICO			1	Buen Estado		
SUERO ORAL (FRASCO)			5	Buen Estado		
AGUA OXIGINADA			1	Buen Estado		
TERMOMETRO			1	Buen Estado		
TIJERAS PUNTA ROMA			1	Buen Estado		
VENDA ELASTICA (5 yardas)			2	Buen Estado		
CUELLO ORTOPEDICO			1	Buen Estado		
FIRMA SST						

PLAN DE ACCIÓN	FECHA DE CORRECCIÓN
Mantener botiquín	Revisar Marzo 2022

NIT 901 499 124-4

SISTEMA DE GESTION DE SEGURIDAD Y SALUD EN EL TRABAJO

INSPECCIÓN DE EXTINTORES

Auxiliar SST: Jeniffer Reyes

No.	UBICACIÓN	ENERO			FEBRERO			MARZO			ABRIL			MAYO			JUNIO			OBSERVACIONES
		SI	NO	N/A	SI	NO	N/A	SI	NO	N/A	SI	NO	N/A	SI	NO	N/A	SI	NO	N/A	
1	TIPO																			
2	DEMARCACION				/															
3	SEÑALIZADO				/															
4	INSTALADO EN SITIO ASIGNADO				/															
5	PESO				10 Kg															
6	ULTIMA CARGA				2021/01															
7	MANGUERA				/															
8	BOQUILLA				/															
9	MANIJA DE TRANSPORTE				/															
10	MANIJA DE DESCARGA				/															
11	PASADOR				/															
12	SELLO SEGURIDAD				/															
13	ROTULO				/															
14	ASEO				/															

Referencia: SI - No - N/A (No aplica)

VBO:

FIRMA:

NOMBRE: Jeniffer Reyes

10.11 ENTREGA DE LOS ELEMENTOS DE PROTECCIÓN PERSONAL.

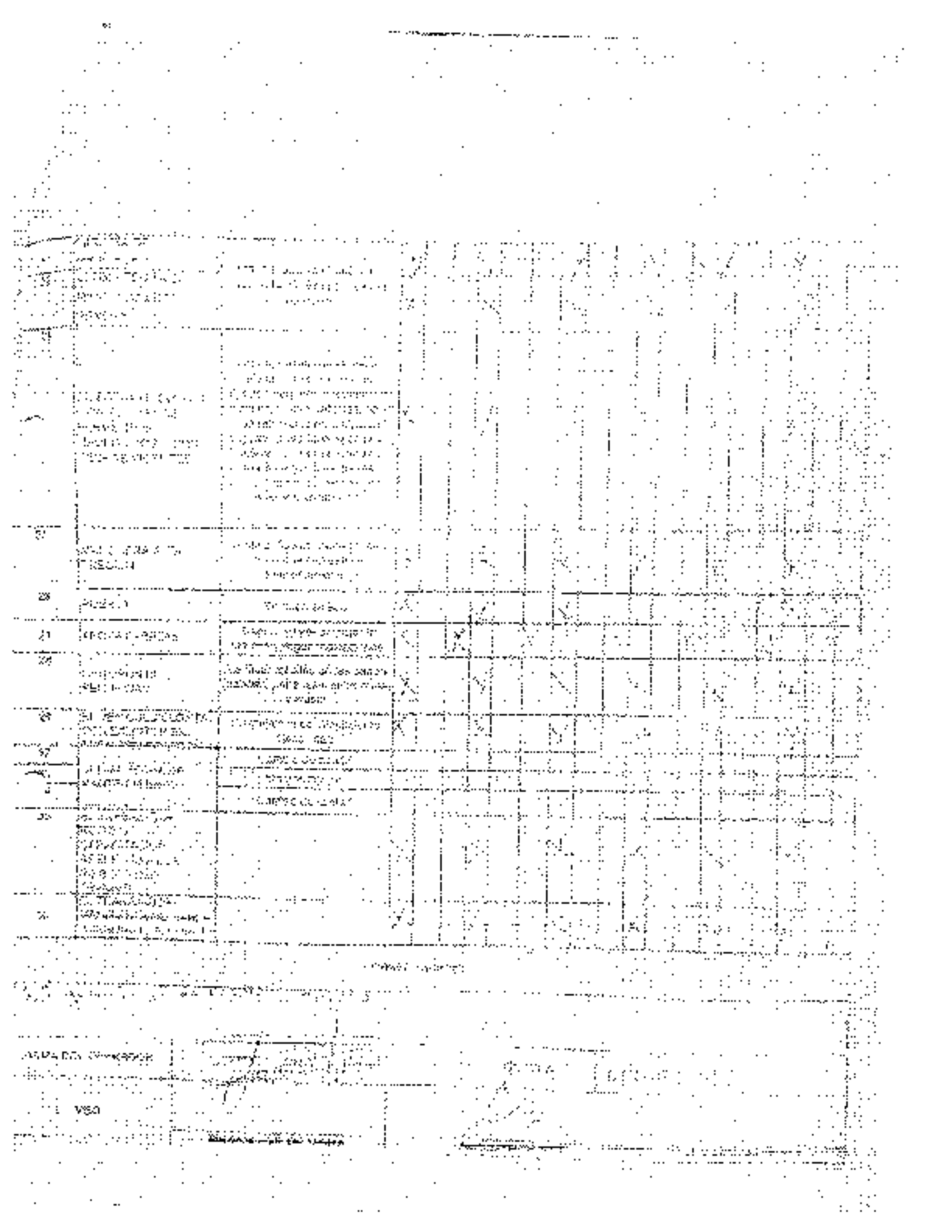

CONSORCIO [illegible]

SISTEMA DE GESTION DE SEGURIDAD Y SALUD EN EL TRABAJO (SG)

INSPECCION PREOPERACIONAL DE [illegible] MAQUINARIA

NOMBRE DEL EMPLEADO RESPONSABLE DE LA INSPECCION: [illegible]

TIPO DE VEHICULO O MAQUINARIA: [illegible]

[illegible]

CONSORCIO SECTOR 6

INSPECCIÓN PREOPERACIONAL DE VEHÍCULOS MADERERA

NOMBRE DEL OPERADOR RESPONSABLE DE LA INSPECCIÓN

MARCA VEHÍCULO

PLACA

VIGENCIA

No	SALUD, SEGURIDAD Y MEDIO AMBIENTE	CRITERIO								
1	[illegible]	[illegible]								
2	[illegible]	[illegible]								
3	[illegible]	[illegible]								
4	[illegible]	[illegible]								
5	[illegible]	[illegible]								
6	[illegible]	[illegible]								
7	[illegible]	[illegible]								
8	[illegible]	[illegible]								
9	[illegible]	[illegible]								
10	[illegible]									
11	[illegible]	[illegible]								
12	[illegible]									
13	[illegible]	[illegible]								
14	[illegible]	[illegible]								
15	[illegible]	[illegible]								
16	[illegible]	[illegible]								
17	[illegible]	[illegible]								
18	[illegible]	[illegible]								
19	[illegible]	[illegible]								
20	[illegible]	[illegible]								

[illegible]

[illegible]

[illegible]

INSPECCION PREOPERACIONAL DE VEHICULOS [illegible]

[illegible]	[illegible]								
[illegible]	[illegible]								

No.	DESCRIPCION	CRITERIO	LUNES	MARTES	MIERCOLES	JUEVES	VIERNES	SABADO	DOMINGO
1	[illegible]	[illegible]							
2	[illegible]	[illegible]							
3	[illegible]	[illegible]							
4	[illegible]	[illegible]							
5	[illegible] DE ESTACIONAMIENTO	[illegible]							
6	[illegible]	[illegible]							
7	[illegible]	[illegible]							
8	EL MOTOR OPERA NORMALMENTE	[illegible] marcha [illegible]							
9	EL ESTADO [illegible] MUESTRA SIGNOS DE ANORMALIDAD								
10	EL COMBUSTIBLE ES SUFICIENTE PARA EL RECORRIDO								
12	[illegible] MANERA NORMAL								
13	EL LIQUIDO DE FRENOS SE ENCUENTRA EN EL NIVEL [illegible]	[illegible]							
14	EL NIVEL DEL AGUA DE REFRIGERACION ES NORMAL								
15	[illegible] ES [illegible]	[illegible]							
16	EL ESTADO DE LOS [illegible]	[illegible]							
17	[illegible]								
18	ESTADO [illegible]	[illegible]							
19	LAS CONDICIONES GENERALES								

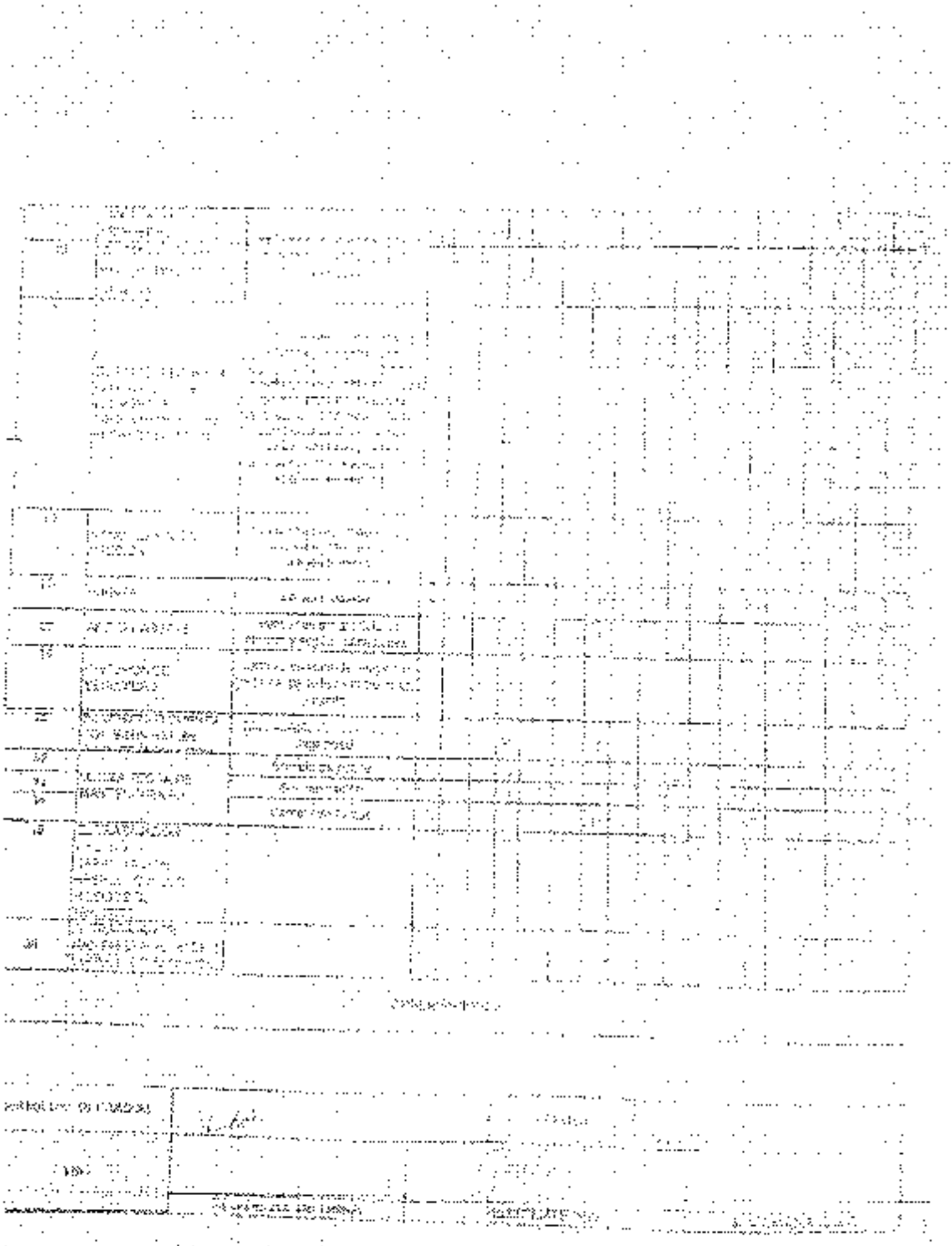

CONSORCIO SECTOR 6

SISTEMA DE GESTIÓN DE SEGURIDAD Y SALUD OCUPACIONAL

INSPECCIÓN PRECOPERACIONAL DE VEHÍCULOS - MAQUINARIA

NOMBRE DEL OPERADOR RESPONSABLE DE LA INSPECCIÓN:

TIPO DE VEHÍCULO / MAQUINARIA:

No.	ORDEN Y ASEO	CRITERIO	LUNES	MARTES	MIÉRCOLES	JUEVES	VIERNES	SÁBADO
1	[illegible]	[illegible]	[illegible]	[illegible]	[illegible]	[illegible]	[illegible]	[illegible]
No.	SALUD, SEGURIDAD Y MEDIO AMBIENTE	CRITERIO						
2	[illegible]	[illegible]	[illegible]	[illegible]	[illegible]	[illegible]	[illegible]	[illegible]
3	LA PRESIÓN DE LLANTAS ES LA ADECUADA	[illegible]						
4	EL ESTADO DE LOS FRENOS	Verificar [illegible]						
5	LAS LUCES EXTERIORES	[illegible]						
6	LAS LUCES TRASERAS Y ESTADO DE LA BAJA PARA MANIOBRAS	[illegible]						
7	LAS DIRECCIONALES OPERAN	[illegible]						
8	EL PITO OPERA NORMALMENTE	[illegible]						
9	EL ESPEJO DE LA DIRECCIÓN NO MUESTRA SIGNOS DE ANORMALIDAD							
10	EL COMBUSTIBLE ES SUFICIENTE PARA EL RECORRIDO							
12	EL MOTOR CAMINA DE MANERA NORMAL							
13	EL NIVEL DE ACEITE DE FRENO SE ENCUENTRA EN SU [illegible]	Verificar [illegible]						
14	EL NIVEL DE AGUA DE REFRIGERACIÓN ES NORMAL							
15	EL ESTADO DE LOS [illegible] PARA ARRIBAS ES NORMAL	Revisar [illegible]						
16	[illegible]							
17	[illegible]	Verificar [illegible]						
18	EL ESTADO DE [illegible] CENTRAL ES NORMAL							
19	EL ESTADO GENERAL DE LA LATONERÍA	Identificar golpes y rayones						
20	LA CONDICIÓN DE [illegible]							

21	[illegible]	[illegible]
22	[illegible]	[illegible]
23	[illegible]	[illegible]
25	[illegible]	[illegible]
26	[illegible]	Estructura [illegible]
27	APOYO [illegible]	[illegible]
28	[illegible]	[illegible]
29	EL VEHICULO CUENTA CON EXTINTOR DE [illegible]	Determinación de [illegible] Seguridad
32	[illegible]	[illegible]
33	[illegible] MANTENIMIENTO	Sincronización
34		Cambio de aceite
[illegible]	EL TRABAJADOR PERMITE [illegible] RESPETO A LOS REGLAS DEL TRANSITO.	
36	EL TRABAJADOR MANIFIESTA NO HABER CONSUMIDO ALCOHOL	

[illegible]

NOMBRE DEL [illegible]		
VBO.	RESIDENTE DE OBRA	[illegible]

CONSORCIO VIRTUAL

PROGRAMA DE VIGILANCIA DE CONDICIONES Y ACTOS INSEGUROS

INSPECCIÓN TRIMESTRAL DE VEHÍCULOS, MAQUINARIA Y EQUIPOS

NOMBRE DEL OPERADOR RESPONSABLE DE LA INSPECCIÓN

FECHA DE INSPECCIÓN

No.	INSPECCIÓN A REALIZAR	CRITERIO	ENERO		FEBRERO		MARZO		ABRIL		MAYO		JUNIO	
			S1	S2	S3	S4	S5	S6	S7	S8	S9	S10	S11	S12
1	EL CAMBIO DE ENGRANAJES, ANTES DE ENCENDER LA MAQUINA	Revisar cuidadosamente el área de trabajo, asegurarse de que no haya personas o cosas en el área.												
No.	SALUD, SEGURIDAD Y MEDIO AMBIENTE	CRITERIO												
2	LAS LLAVES SE ENCUENTRAN EN EL PLANTEL	Debe estar en el lugar de trabajo. Verificar su marca, modelo y capacidad												
3	LA PRESIÓN DE LAS CUBIERTAS ESTÁ APROPIADA	Verificar con el manómetro												
4	EL CASCO DE UNA TRENCH	Verificar cualquier deterioro visual y aparente												
5	LAS LUCES DE ESTACIONAMIENTO	Revisar el nivel de suciedad, no debe estar sucia, nunca apagada												
6	LAS LUCES BAJAS Y ALTAS ESTÁN NORMALMENTE													
7	LAS DIRECCIONALES ESTÁN	Revisar cuidadosamente el funcionamiento												
8	EL PITO ESTÁ HORMIGUEANDO	Revisar que funcione correctamente												
9	EL ESPEJO DE LA DIRECCIÓN NO MUESTRA RAYONES O ANORMALIDAD													
10	EL COMBUSTIBLE SUPERIOR PARA EL RECORRIDO													
11	EL MOTOR ENCIENDE DE MANERA NORMAL	Revisar para que no se quede de repente o tarde												
12	EL LIQUIDO DE FRENOS DE EMERGENCIA ESTÁ BUENO													
13	EL NIVEL DEL ACEITE ESTÁ NORMAL													
14	EL ESTADO DE LOS LLANTAS ESTÁ NORMAL	Revisar que no estén rotas, desgastadas o dañadas												
15	EL TANQUE DE LOS ACEITES ESTÁ NORMAL													
16	EL ESTADO DE LOS ACEITES ESTÁ NORMAL	Revisar que no estén rotos, no tener fugas, no estar sucios												
17	EL ESTADO DE LA CABINA ESTÁ NORMAL													
18	EL ESTADO DE LA CABINA ESTÁ NORMAL	Revisar que no haya daños, no tener fugas, no estar sucia												
19	LA LATONERÍA													
20	LAS CONDICIONES GENERALES DEL													

21	[illegible]	
22	ÚLTIMA FECHA DE MANTENIMIENTO GENERAL	[illegible]
23	[illegible] CON TODOS LOS ELEMENTOS [illegible]	[illegible]
25	MANGUERA ALTA PRESIÓN	Verificar fisuras, [illegible]
26	ASIENTO	En buen estado
27	APOYA CABEZAS	[illegible] según indicaciones
28	CINTURÓN DE SEGURIDAD	Verificar estado de las partes [illegible]
29	EL VEHÍCULO CUENTA CON EXTINTOR EN [illegible]	[illegible] capacidad
32	ÚLTIMA FECHA DE MANTENIMIENTO	Cambio de aceite
33		Sincronización
34		[illegible]
35	EL TRABAJADOR RECIBIÓ CAPACITACIÓN RESPECTO A LOS RIESGOS DEL TRÁNSITO	
36	EL TRABAJADOR [illegible] DROGAS Y ALCOHOL	

OBSERVACIONES

FIRMA DEL OPERADOR:

FECHA:

CONSORCIO [illegible]

SISTEMA DE GESTIÓN DE SEGURIDAD Y SALUD EN EL TRABAJO

INSPECCIÓN PREOPERACIONAL DE VEHÍCULOS / MAQUINARIA

VERSIÓN: 01

NOMBRE DEL OPERADOR / RESPONSABLE DE LA INSPECCIÓN: [illegible]

TIPO DE VEHÍCULO / MAQUINARIA: [illegible]

No.	[illegible]	CRITERIO	
1	EL CONDUCTOR SE ENCUENTRA EN BUEN ESTADO, LÚCIDO Y DESCANSADO	[illegible] en condiciones físicas [illegible] descanso [illegible]	X
NO	SALUD, SEGURIDAD Y MEDIO AMBIENTE	[illegible]	
2	LAS LLANTAS SE ENCUENTRAN EN BUEN ESTADO	Que no tenga [illegible] cortes, [illegible] profundidad del labrado y presión	X
3	LA PRESIÓN DE LAS LLANTAS ES LA ADECUADA		X
4	EL ESTADO DE LOS FRENOS	Verificar, activar el freno [illegible] visual y operativo	X
5	LAS LUCES DE ESTACIONAMIENTO	Funcionamiento de bombillos, [illegible] sin rotura, [illegible]	X
6	LAS LUCES ALTAS Y BAJAS [illegible] FUNCIONAN NORMALMENTE		X
7	LAS DIRECCIONALES OPERAN	Funcionamiento adecuado, respuesta inmediata	X
8	EL PITO OPERA NORMALMENTE	[illegible]	X
9	EL ESTADO DE LA DIRECCIÓN NO MUESTRA SIGNOS DE ANORMALIDAD		X
11	EL COMBUSTIBLE ES SUFICIENTE PARA EL RECORRIDO		X
12	EL MOTOR OPERA DE MANERA NORMAL	Verificar cada día al momento de comenzar la marcha	X
13	EL LÍQUIDO DE FRENOS SE ENCUENTRA EN EL NIVEL DE TRABAJO		X
14	EL NIVEL DEL AGUA DE REFRIGERACIÓN ES NORMAL		X
15	EL ESTADO DE LAS LIMPIA PARABRISAS ES NORMAL	Plumillas en buen estado, limpieza y [illegible]	X
16	EL ESTADO DE LOS ESPEJOS RETROVISORES LATERALES ES NORMAL	Verificar estado (limpieza, sin rotura, [illegible]) [illegible]	X
17	EL ESTADO DEL ESPEJO RETROVISOR CENTRAL ES NORMAL		X
18	ESTADO GENERAL DE [illegible]	Verificar golpes y [illegible]	X
19	LAS CONDICIONES GENERALES DEL		X

23	[illegible]	[illegible]
24	[illegible]	[illegible]
25	[illegible]	[illegible]
26	[illegible]	[illegible]
27	[illegible]	[illegible]
28	[illegible]	[illegible]
29	[illegible]	[illegible]
30	[illegible]	[illegible]
31	[illegible]	[illegible]
32	[illegible]	[illegible]
33	[illegible]	[illegible]
34	[illegible]	[illegible]
35	[illegible]	[illegible]
36	[illegible]	[illegible]
37	[illegible]	[illegible]
38	[illegible]	[illegible]
39	[illegible]	[illegible]
40	[illegible]	[illegible]
41	[illegible]	[illegible]
42	[illegible]	[illegible]
43	[illegible]	[illegible]
44	[illegible]	[illegible]
45	[illegible]	[illegible]

[illegible]

[illegible]

[illegible]

[illegible]

RESIDENTE DE OBRA

[illegible]

[illegible]

SISTEMA DE GESTION DE SEGURIDAD Y SALUD EN EL TRABAJO SG-SST
FORMATO DE INSPECCION PREVENTIVA DE COMPRESOR

	31-03-2022				01-07-2022				02-05-2022				03-02-2022				31-0[illegible]			
	ESTADO			OBSERVACIONES	ESTADO			OBSERVACION	ESTADO			OBSERVACION	ESTADO			OBSERVACION	ESTADO			OBSERVACION
	B	M	NA		B	M	NA		B	M	NA		B	M	NA		B	M	NA	
[illegible]	✓				✓				✓				✓				✓			
[illegible]	✓				✓				✓				✓				✓			
[illegible]	✓				✓				✓				✓				✓			
[illegible]	✓				✓				✓				✓				✓			
[illegible]	✓				✓				✓				✓				✓			
[illegible]	✓				✓				✓				✓				✓			
[illegible]	✓				✓				✓				✓				✓			
[illegible]	✓				✓				✓				✓				✓			
[illegible]	✓				✓				✓				✓				✓			
[illegible]	✓				✓				✓				✓				✓			
[illegible]	✓				✓				✓				✓				✓			
[illegible]	✓				✓				✓				✓				✓			
[illegible]	✓				✓				✓				✓				✓			
[illegible]	✓				✓				✓				✓				✓			
PERSONA QUE REALIZA LA REVISION	Andres Rada / Yeison Hernandez								CARGO				Ayudante							
OBSERVACIONES																				

Aprobado por: [illegible]
Firma: Diego [illegible]
C.C: 1068833305

Escaneado con CamScanner

SISTEMA DE GESTION DE SEGURIDAD Y SALUD EN EL TRABAJO SG-SST
FORMATO DE INSPECCION PREVENTIVA DE EQUIPO

01-02-2022

	FECHA	OBSERVACIONES	FECHA	OBSERVACIONES	FECHA	OBSERVACIONES	FECHA	
[illegible]								
[illegible]								
[illegible]								
[illegible]								
[illegible]								
[illegible]								
[illegible]								
[illegible]								
[illegible]								
[illegible]								
[illegible]								
[illegible]								
[illegible]								
[illegible]								
[illegible]								
PERSONA QUE REALIZA LA REVISION	Alexander Molina			CARGO		Oficial		
OBSERVACIONES								

Aprobado por: [illegible]
Nombre: Diego [illegible]
CC: 1069873305

CONSORCIO SECTOR 6	SISTEMA DE GESTION EN SEGURIDAD Y SALUD EN EL TRABAJO			
	PREOPERACIONAL DE TALADRO Y PULIDORA			
	Versión: 01	Fecha: Julio de 2021	Página: 1-1	Formato: SG-SST-F-015

Quien Realiza la Inspección	[illegible]
Fecha:	28-02-2022

TALADRO

Marca					Serial		
Semana	Lunes	Martes	Miércoles	Jueves	Viernes	Sábado	Modelo del Equipo
Check List -Preoperacional	B - M - R	B - M - R	B - M - R	B - M - R	B - M - R	B - M - R	Observaciones
Cable de corriente							
clavija de tres patas							
triangulo guía de profundidad							
mango lateral							
mandril							
porta brocas							
llave para poner brocas							
protector de cable con sujeta llaves							
selector de modalidad							
mango lateral							
interruptor							
carcasa							

PULIDORA

Marca	Bosch				Serial	[illegible]	
Semana	Lunes	Martes	Miércoles	Jueves	Viernes	Sábado	Modelo del Equipo
Check List -Preoperacional	B - M - R	B - M - R	B - M - R	B - M - R	B - M - R	B - M - R	Observaciones
Carcasa		B					
tuerca de sujeción de disco		B					
botón de encendido		B					
mango lateral		B					
guarda de seguridad del disco		B					
llave para sujeción de tuerca del disco		B					
cable de corriente		B					
disco		B					
FIRMA:		[illegible] 28-02-2022					

CONSORCIO SECTOR 6	SISTEMA DE GESTION EN SEGURIDAD Y SALUD EN EL TRABAJO			
	PREOPERACIONAL DE TALADRO Y PULIDORA			
	Versión: 01	Fecha: Julio de 2021	Pág'na: 1-1	Formato: SG SST-F.C.01

Quien Realiza la Inspección	Intendente Molina
Fecha:	24-02-2022

TALADRO

Marca					Serial		
Semana	Lunes	Martes	Miercoles	Jueves	Viernes	Sabado	Modelo del Equipo
Check List -Preoperacional	B - M -R	B - M -R	B - M -R	B - M -R	B - M -R	B - M -R	Observaciones
Cable de corriente							
clavija de tres patas							
triangulito guia de profundidad							
mango lateral							
mandril							
porta brocas							
llave para portar brocas							
protector de cable con sujeta llaves							
selector de modalidad							
mango lateral							
interruptor							
carcasa							

PULIDORA

Marca	DeWalt				Serial	[illegible]	
Semana	Lunes	Martes	Miercoles	Jueves	Viernes	Sabado	Modelo del Equipo
Check List -Preoperacional	B - M -R	B - M -R	B - M -R	B - M -R	B - M -R	B - M -R	Observaciones
Carcasa				B			
tuerca de sujecion de disco				B			
boton de encendido				B			
mango lateral				B			
guarda de seguridad del disco				B			
llave para sujecion de tuerca del disco				B			
cable de corriente				B			
disco				B			
FIRMA:				[signature] 24-02-2022			

INSPECCION DE EQUIPO
VIBROCOMPACTADOR - RANA/CANGURO

EQUIPO: Canguro
TURNO: Mañana p.p.
NOMBRE: Leo Nogal
FECHA: [illegible]

Nº	DESCRIPCION		LUN			MAR			MIE			JUE			VIE			SAB			DOM			OBSERVACION
			C	NC	NA	C	NC	NA	C	NC	NA	C	NC	NA	C	NC	NA	C	NC	NA	C	NC	NA	
1	NIVELES DE ACEITE HIDRAULICO	[illegible]				X			X															
2	NIVEL DE COMBUSTIBLE	[illegible]				X			X															
3	BASE DE LA RANA	[illegible]				X			X															
4	PLANCHA DE APOYO	[illegible]				X			X															
5	PASADORES	[illegible]				X			X															
		[illegible]				X			X															
		[illegible]				X			X															
6	[illegible]	[illegible]				X			X															
7	FUNCIONAMIENTO ENGENERAL	[illegible]				X			X															
8	CINTA VIBRADORA	[illegible]				X			X															
FIRMA OPERADOR																								

SISTEMA DE GESTION DE SEGURIDAD Y SALUD EN EL TRABAJO (SG-SST)
FORMATO DE INSPECCION PREVENTIVA DE COMPRESOR

[illegible]				
[illegible]				
[illegible]				
[illegible]				
[illegible]				
[illegible]				
[illegible]				
[illegible]				
[illegible]				
[illegible]				
[illegible]				
[illegible]				
[illegible]	Jefferson L.			Jefferson L.
SEMANA INICIAL/FINAL REVISADO	Jefferson Legro	CARGO	Ayudante	
OBSERVACIONES				

Aprobado por: Maestro
Nombre: Diego [illegible]
CC: 1001.893.355

Escaneado con CamScanner

INFORMES SST

MARZO/2022

Edificio Torre Empresarial Cra 5 No 11-24 Oficina 401 Tel 2 61 79 69
e-mail: consorciosector6@gmail.com

PERIODO DE INFORME
DE 01 DE MARZO AL 31 DE MARZO DE 2021

PROYECTO: Rehabilitación y/o Recuperación y/o Reposición de las redes de acueducto y alcantarillado para garantizar la continuidad del servicio en los sectores comprendido para el distrito hidráulico No6 ubicado dentro del perímetro hidrosanitario del IBAL SA

CONTRATANTE: *IBAL*

CONTRATISTA: *CONSORCIO SECTOR 6*

INTERVENTORIA: *CONSORCIO INTERVENTORIA EXTERNA IBAL 2021*

ELABORO:	**REVISO:**
CRISTHIE JENNIFER ROJAS	JHON JAIRO PEÑA SERRATO.
PROFESIONAL DEL SG-SST	**REPRESENTANTE LEGAL**

2022

CONTENIDO

1.0 INTRODUCCION

El sistema de gestión en seguridad y salud en el trabajo ofrece por medio de la implementación de normas, procedimientos y estrategias, preservar la integridad mental y física de los trabajadores que hacen parte de la ejecución del proyecto de **Rehabilitación y/o Recuperación y/o Reposición de las redes de acueducto y alcantarillado para garantizar la continuidad del servicio en los sectores comprendido para el distrito hidráulico No6 ubicado dentro del perímetro hidro sanitario del IBAL SA.** Es por eso que en el presente informe se da a conocer las diferentes evidencias que demuestran la trazabilidad en cada una de las actividades que dan cumplimiento a la normatividad legal vigente en materia de riesgos laborales en donde se manejan acciones preventivas, de mejoras cuyo objetivo es evitar lesiones y enfermedades causadas por la exposición ocupacional, garantizar condiciones favorables, un ambiente de trabajo seguro y la disminución de los índices de accidentalidad en obra.

2.0 CONTROL Y SEGUIMIENTO A LAS ACTIVIDADES DE SEGURIDAD INDUSTRIAL

En el transcurso del desarrollo constructivo del proyecto **Rehabilitación y/o Recuperación y/o Reposición de las redes de acueducto y alcantarillado para garantizar la continuidad del servicio en los sectores comprendido para el distrito hidráulico No6 ubicado dentro del perímetro hidro sanitario del IBAL SA,** el departamento de seguridad y salud en el trabajo; busca involucrar a todos los trabajadores en el desarrollo de las actividades programadas a fin de mejorar las condiciones laborales medio de charlas pre operacionales, inspecciones, acciones preventivas, entre otras con el fin de ser implementadas en obra para mantener un ambiente de trabajo responsable y seguro.

En las supervisiones realizadas en seguridad y salud en el trabajo se puede evidenciar:

- Técnica en los diferentes proceso.
- Motivar mejores hábitos de trabajo.
- Baja de lesiones, enfermedades y accidentes de trabajo.
- Identificar factores de riesgo a los que se ven enfrentados los trabajadores de en los diferentes actividades desarrolladas.
- Alternativas de control y prevención de los diferentes factores de riesgo.
- Mejorar, controlar el rendimiento y productividad del personal.
- Acondicionamiento de circulación y trabajo seguro.

En la implementación de los objetivos de seguridad y salud en el trabajo; se llevan a cabo realizar el trabajo en equipo, contando con la participación de los empleadores y los trabajadores, mostrando compromiso en asistir y aportar a cada una de las actividades programadas, con esto se logra cumplir con la normatividad legal vigente en materia de prevención de riesgos laborales.

3.0 INTERVENCIÓN DE SEGURIDAD INDUSTRIAL
CAPACITACION

Se realizó capacitación en temas de Seguridad y Salud en el Trabajo, dirigida por la profesional en seguridad y salud en el trabajo, el cual se encarga de la ejecución del SG-SST, en donde deben participar todos los integrantes del proyecto los cuales están conformados por:

PERSONAL ADMINISTRATIVO.

- Coordinador de obra.
- Residente de obra.
- Coordinador del SG-SST.
- Auxiliar del SG-SST.
- Ingeniero Ambiental.
- Auxiliar Ambiental.
- Almacenista de obra.
- Vigilante.

PERSONAL OPERATIVO.

- Topógrafo.
- Cadenero.
- Maestro general de obra.
- Oficiales de la construcción.
- Ayudantes de construcción.
- Operador de maquinaria.

Adicionalmente se informa que el programa de formación, capacitación entrenamiento durante el periodo comprendido se realizó en las siguientes fechas:

FECHA	CAPACITACION	ASISTENCIA
01/03/2022	socializacion del reglamento de higiene y seguridad industrial	14
02/03/2022	capacitacion del copasst, resolucion 2013 de 1986	15
03/03/2022	capacitacion y entrenamiento en riesgos según la labor. procedimientos de trabajo seguro.	16
04/03/2022	capacitacion en uso e importancia de los epp	18
05/03/2022	manejo adecuado de sustancias quimicas (hojas de seguridad)	17
07/03/2022	jornada de las 5s	17
08/03/2022	ruido continuo o intermitente (perdida de la audicion)	18
09/03/2022	temperaturas extremas	19
10/03/2022	socializacion de politica de seguridad y salud en el trabajo, politica NO alcohol, NO tabaco	18
11/03/2022	inspeccion preoperacionales de herramienta, maquinaria y equipo	18
12/03/2022	capacitacion uso de los equipos contra caidas	17
14/03/2022	prevencion, lesiones osteomusculares	18
15/03/2022	el buen uso de epp	18
16/03/2022	socializacion de la resolucion 1401 de 2007	17
17/03/2022	socializacion de actos inseguros (uso obligatorio de EPP-TAR)	17

18/03/2022	peligros asociados a riesgos biológicos	19
19/03/2022	orden y aseo	19
22/03/2022	el uso del tapa bocas es importante para el buen cuidado de nuestros pulmones	17
23/03/2022	importancia del uso y cuidado de la dotación	18
24/03/2022	Como Mejorar Las Condiciones De Trabajo	18
25/03/2022	Cumplimiento De Las Normas De Seguridad	18
26/03/2022	Trabajo en Equipo	18
28/03/2022	Importancia De La Señalización Y Demarcación	17
29/03/2022	Actos Y Condiciones Inseguras	20
30/03/2022	Que Hacer En Caso De Accidente	16
31/03/2022	Peligro y Riesgos	19

3.1 SOCIALIZACION DEL REGLAMENTO DE HIGIENE Y SEGURIDAD INDUSTRIAL

Se socializo nuevamente a todos los trabajadores del consorcio el Reglamento de seguridad industrial, los factores de riesgos presentes en las diferentes actividades que se desarrollan en los frentes de obra; la Importancia de conocer las funciones que desarrollan y los riesgos presentes en su actividad; a fin de prever lesiones que puedan generar accidentes de trabajo y/o enfermedad laboral.

3.2 CAPACITACION DEL COPASST, RESOLUCION 2013 DE 1986

Se capacito a todos los trabajadores del consorcio sobre quien es el comité de seguridad y salud en el trabajo y cuáles son sus funciones; por lo anterior, el Comité Paritario de Seguridad y Salud en el Trabajo constituye un medio importante para **promocionar la Salud Ocupacional** en todos los niveles del consorcio, busca acuerdos con las directivas y responsables del Programa de Salud Ocupacional en función del logro de metas y objetivos concretos, divulga y sustenta prácticas saludables y motiva la adquisición de hábitos seguros.

3.3. CAPACITACION Y ENTRENAMIENTO EN RIESGOS SEGÚN LA LABOR, PROCEDIMIENTOS DE TRABAJO SEGURO

Se capacita a los trabajadores sobre la importancia de cumplir los procedimientos y el ATS cuando se realizan las actividades en cada uno de los frentes de obra; los trabajadores conocen el ATS y antes de realizar tareas de alto riesgo se socializa su procedimiento y las medidas de prevención y control a aplicar según su exposición y riesgo frente a la tarea; para lo cual se realizan los formatos de permisos de trabajo diario, ATS según actividad a tiro programado y se socializa su procedimiento con el personal a cargo de la tarea.

3.4 CAPACITACION EN USO E IMPORTANCIA DE LOS EPP

Se hace retroalimentación del uso e importancia de los elementos de protección personal en el cual se informa que estos sirven como barrera de seguridad para minimizar la consecuencia de la lesión, adicionalmente se reitera tener en cuenta solicitar su reposición una vez haya cumplido su tiempo de vida útil

3.5 MANEJO ADECUADO DE SUSTANCIAS QUIMICAS (HOJAS DE SEGURIDAD)

Se socializa con todos los trabajadores del consorcio que dentro de la obra se manejan algunas sustancias químicas, las cuales se encuentran en un lugar debidamente señalizado y demarcado y con su hoja de seguridad, la cual ya fue socializada con los trabajadores para en caso de emergencia saber cómo actuar.

3.6 JORNADA DE LAS 5S

Se explica la importancia de mantener las áreas en excelentes limpias, ya que esto contribuye a mantener una buena productividad, protección al medioambiente y disminución de probabilidad de ocurrencia de algún tipo de accidente generado por deficiencias en el aseo y organización de materiales, herramientas, equipos y/o maquinaria

3.7 RUIDO CONTINUO O INTERMITENTE, PERDIDA DE LA AUDICION.

Se capacito al personal sobre el factor de riesgo presente por equipos, maquinarias y herramientas, el ruido producido por estos procesos en las diferentes actividades diarias programadas para el desarrollo del proyecto y sobre le importancia del uso de protector auditivo encada uno de los procesos.

3.8 TEMPERATURAS EXTREMAS.

Se capacito al personal sobre las temperaturas extremas las cuales tienen una **especificidad propia en el campo de la Higiene Industrial**, debido a una serie de factores entre los cuales cabe destacar, la asociación del calor y del frío como agentes potenciales de generar riesgos profesionales y/o con problemas de confort térmico; lo que lleva en algunas ocasiones a que los trabajadores presentenchoque térmico por calor, de los cuales ya se le s ha capacitado frene al riesgo.

3.9 SOCIALIZACION DE POLITICA DE SEGURIDAD Y SALUD EN EL TRABAJO, POLITICA NO ALCOHOL, NO TABACO

Nuevamente se capacita a todo el personal del consorcio de las normas en seguridad y salud en el trabajo que deben cumplir, teniendo en cuenta el compromiso que tiene la política SST para con los trabajadores y el cumplimiento de la política de alcohol, tabaco y farmacodependientes.

3.10 INSPECCION PREOPERACIONALES DE HERRAMIENTA, MAQUINARIA Y EQUIPO

se socializo nuevamente con los trabajadores que operan máquina, equipo y herramienta los formatos preoperacionales que deben cumplir siempre que vallan a operar algún equipo, la importancia de hacerlo y de reportar las novedades del mismo, teniendo consciencia de los riesgos que estos pueden tener si no se cumple con las normas establecidas y no se operan adecuadamente.

3.11 PREVENCION, LESIONES OSTEOMUSCULARES

Se hace charla preoperacional en donde se hablan de los riesgos biomecánicos los cuales se caracterizan por los desórdenes musculo esqueléticos que hacen referencia a los dolores en espalda, hombros, codos, muñecas manos y dedos los cuales son ocasionados por factores físicos, psicológicos e individuales, se invita a realizar pausas activas durante la jornada laboral.

3.12 EL BUEN USO DE EPP

Se realiza una charla del uso adecuado de los elementos de protección personal de acuerdo a la actividad a ejecutar, así mismo realizando entrega y reposición de los EPP. De esta forma generando concientización en cuanto a la importancia de realizar el uso correcto de cada elemento de protección

3.13 SOCIALIZACION DE LA RESOLUCION 1401 DE 2007

Se socializa con los trabajadores la Res.1401 de 2007, la cual establece la importancia de las investigaciones de los accidente graves y mortales, de los tiempos establecidos para su investigación y de la importancia del autocuidado en todos los procesos que se desarrollan al interior de los frentes de trabajo en pro del desarrollo del proyecto.

3.14 SOCIALIZACION DE ACTOS INSEGUROS (USO OBLIGATORIO DE EPTSA)

Se dicta charla preoperacional en donde da a conocer que es la vulnerabilidad, la cual corresponde a la amenaza latente que existe al materializarse los peligros y

generarse un riesgo, además de identificar cuáles son las medidas (herramientas, equipos, elementos, capacitación, personal) con las que se cuenta para poder enfrentar la situación presentada. Se explica el tema con ejemplos como Los accidentes de trabajo por falta de autocurdado y generar actos insoguros en las tareas diarias.

3.15 PELIGROS ASOCIADOS A RIESGOS BIOLOGICOS

Se hace charla preoperacional en donde se informa los peligros asociados con la tarea que realizan en el momento que ingresan a los pozos y en el cambio de la tubería del alcantarillado por la contaminación presente del riesgo biológico y la importancia del autocuidado y el uso de los EPP en estos procesos.

3.16 ORDEN Y ASEO

Se explica la importancia de mantener las áreas en excelentes limpias, ya que esto contribuye a mantener una buena productividad, protección al medicambiente y disminución de probabilidad de ocurrencia de algún tipo de accidente generado por deficiencias en el aseo y organización de materiales, herramientas, equipos y/o maquinaria.

3.17 EL USO DEL TAPA BOCAS ES IMPORTANTE PARA EL BUENCUIDADO DE NUESTROS PULMONES

Se hace charla preoperacional en donde se ratifica la importancia del uso del protector respiratorio en pro prevención COVID 19 y dando cumplimiento a las normas en seguridad y salud en el trabajo del consorcio.

3.18 IMPORANCIA DEL USO Y CUIDADO DE LA DOTACION

Se reitera al personal la importancia de portar la dotación entregada, el uso de esta permite que el personal sea identificado con los procesos y tareas que se adelantan como representación del consorcio en desarrollo del contrato con el IBAL.

3.19 COMO MEJORAR LAS CONDICIONES DE TRABAJO

En esta capacitación se socializó a los trabajadores como mejorar las condiciones de trabajo en el aspecto ergonómico y psicolaboral.

Ergonomía: se refiere a todo lo que tiene que ver con la temperatura, la iluminación, la humedad y en general toda la adecuación que demanda el procurar las mejores condiciones físicas y mentales para la ejecución de las distintas tareas. Aquí se incluye las dimensiones apropiadas de las herramientas, máquinas y equipos que se utilizan en la tarea para que este no signifique riesgos.

- Psicosociología laboral: se contempla aspectos tales como la existencia de los ritmos adecuados de trabajo, el cumplimiento de las respectivas pausas, las relaciones entre compañeros, la consolidación de horarios justos y la carga de trabajo que debe asumir cada empleado, por tanto cuida de que se respete el equilibrio básico para que las personas no se expongan y terminen alterando la productividad de la empresa.

Los riesgos psicosociales plantean serios problemas, ya que afectan notoriamente la salud de las personas, de las organizaciones y de las economías nacionales

3.20 CUMPLIMIENTO DE LAS NORMAS DE SEGURIDAD

Se lo reitero a todos los trabajadores de la importancia en el cumplimiento de las normas de seguridad el cual debe ser obligatorio para para todo el personal, ya que estas las normas están implementada para regular la conducta y el comportamiento de los trabajadores al interior del consorcio en busca que los ambientes de trabajo sean cada vez mejores.

3.21 TRABAJO EN EQUIPO

Se capacito al personal **las condiciones necesarias para generar un ambiente de trabajo que genere automotivación**. Sólo así, se motivará al equipo a expensas de recompensas que reciben por lo que hacen: satisfacción de necesidades, sinergia de equipos, libertad y autoridad para poner en prácticas sus decisiones, compromiso de la organización. Por eso el **trabajo en equipo** es de vital importancia.

3.22 IMPORTANCIA DE LA SEÑALIZACIÓN Y DEMARCACIÓN

Se reitera nuevamente la importancia de la señalización y demarcación a todos los trabajadores del consorcio; generando en ellos el compromiso y responsabilidad en cada uno de sus áreas de trabajo y aplicando la seguridad para evitar accidente de trabajo y/o accidentes a la comunidad; se resalta que nos encontramos interviniendo los frente de obra HPP de la 52 y frente de obra en Jardín; lo anteriorcon el fin de generar condiciones seguras en obra y evitar que sucedan eventos nodeseados

3.23 ACTOS Y CONDICIONES INSEGURAS

Se realiza socialización acerca de las causas de accidentes y lesiones por el procedimiento inadecuado, Así mismo indicándoles las medidas preventivas que deberán tener en cuenta al momento de ejecutar sus actividades. De igual forma se brinda conocimiento acerca de los riesgos que generan los malos procedimiento de trabajo, como: actos y condiciones inseguras

3.24 QUE HACER EN CASO DE ACCIDENTE

Se capacito al personal sobre la importancia de reportar inmediatamente losaccidentes laborales; ya que podemos identificar y controlan factores de riesgos existentes, como también se evitan la ausencia de colaboradores por incapacidadeslaborales, también es de gran ayuda porque se evitan o minimizan las posibilidadesde reincidencia del suceso, también con ellos

3.25 PELIGROS Y RIESGOS.

Se dicta charla preoperacional en donde da a conocer que es la vulnerabilidad, la cual corresponde a la amenaza latente que existe al materializarse los peligros y generarse un riesgo. además de identificar cuáles son las medidas (herramientas, equipos, elementos, capacitación. personal) con las que se cuenta para poder enfrentar la situación presentada.

4.0 OTRAS ACTIVIDADES

4.1 MEDIDAS PREVENTIVAS-RUTINARIAS

- ✓ Verificación de afiliación y coberturas al sistema de seguridad social en Colombia (ARL, EPS, AFP, CCF) a personal.
- ✓ Se realiza inducciones en temas de seguridad, salud en el trabajo y protocolo Covid 19 a personal nuevo en obra.
- ✓ Se hace entrega por primera vez y reposición de los elementos de protección personal (Casco de seguridad, Protector auditivo de inserción, protección auditivo de copa, guantes de vaqueta, guante de camaza, guantes de caucho calibre 35, gafas de seguridad con protección UV) y ropa de trabajo: Pantalón Jeans, camisa manga larga, botas de seguridad con puntera y botas de caucho con puntera
- ✓ Inspección mensual de kit de emergencia: Camilla, extintor de PQS, botiquín.
- ✓ Se continúan las jornadas de orden y aseo en obra.
- ✓ Se hace seguimiento de sintomatología COVID 19 por medio del censo de condiciones de salud (0 casos positivos).
- ✓ Se informa que durante el periodo de tiempo de 01 de marzo al 31 de marzo de 2022; no se presentó casos de aislamientos por contagio COVID 19.
- ✓ Se continúa dando cumplimiento a la resolución 777 de 2021: Se realiza con frecuencia diaria en condiciones de salud de los funcionarios.

5.0 INGRESOS DE PERSONAL MES MARZO

NOMBRE	CÉDULA	CARGO	EPS	ARL	AFP	FECHA INGRESO
JHON JAIRO CARVAJAL	7048787 0	Operaco Mecanicano	Saludtotal	Axa Colpatria	Porvenir	14 marzo 22
BRYAM ESTIBEN ROJAS	1193546737	Auxiliar Obra	Famisa nar	Axa Colpatria	Porvenir	14 marzo 22

6.0 EGRESOS DEL PERSONAL MES DE MARZO

NOMBRE	CÉDULA	CARGO	EPS	ARL	AFP	FECHA INGRESO
REYNOL OSORIO	0111818	Auxillar Obra	Nueva EPS	Axa Colpatria	Porvenir	3 MARZO 22
CARLOS TOVAR	1110542812	Auxiliar Obra	Medimas	Axa Colpatria	Porvenir	3 MARZO 22
DIEGO CASTAÑEDA	1234642795	Auxiliar Obra	famisanar	Axa Colpatria	Porvenir	14 MARZO 22
ANDERSON SARMIENTO	1007931818	Auxiliar Obra	famisanar	Axa Colpatria	Porvenir	30 MARZO 22

7.0 CASOS COVID 19

Durante el periodo 01 de Marzo al 31 de Marzo de 2022. No se presentaron casos covid19, confirmados.

8.0 INCAPACIDADES POR ACCIDENTE DE TRABAJO Y ENFERMEDAD GENERAL.

Durante este periodo: 01 de marzo de 2022 al 31 de marzo de 2022: No se presentaron incapacidades por accidentes de trabajo y 0 por enfermedad común.

9.0 INDICADORES DE ACCIDENTALIDAD MES DE MARZO DE 2022

En el mes de marzo de 2022 no se presentaron Accidentes Laborales

RESOLUCIÓN 0312 DE 2019		
INDICADOR	**FORMULA**	**INTERPREACIÓN**
FRECUENCIA DE ACCIDENTALIDAD	N° de accidentes de trabajo que se presentaron en el mes / en el numero de trabajadores en el mes * 100	Por cada 18 trabajadores que trabajaron en el mes de Marzo, se presentaron 0 accidentes de trabajo
SEVERIDAD DE ACCIDENTALIDAD	N° de días de incapacidad por accidentes de trabajo en el mes + numeros de días cargados en el mes/numero de trabajadores en el mes * 100	Por cada 18 trabajadores que trabajaron en el mes de Marzo, se perdieron 24 días por accidente de trabajo.
AUSENTISMO POR CAUSA MEDICA	N° de días de ausencia por incapacidad laboral o cuidado en el mes / numero de días de trabajo programados en el mes *100	En el mes deMarzo se perdio 0,92% de días de trabajo programados por incapacidad medica

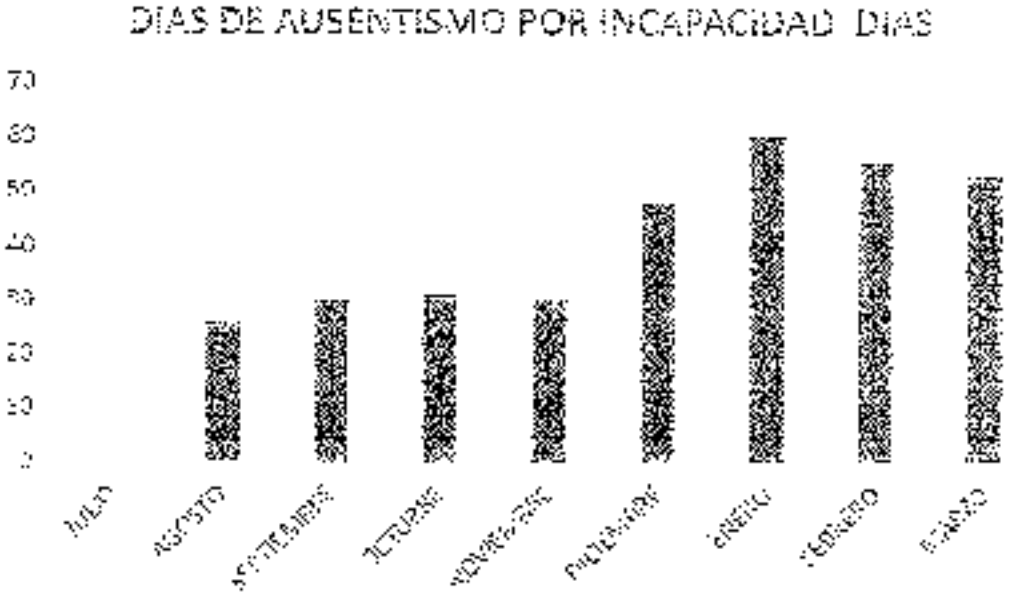

10.0 EVIDENCIAS FOTOGRAFICAS.

PROTOCOLO COVID 19

Desinfección manos

Desinfección manos

Suministro Tapabocas

Suministro Tapabocas

CHARLAS PREOPERACIONALES

CHARLA PREOPERACIONAL

CHARLA PREOPERACIONAL

CHARLA PREOPERACIONAL

CHARLA PREOPERACIONAL

PREOPERACIONALES

EQUIPO

EQUIPO

MAQUINA

MAQUINA

SEÑALIZACION Y DEMARCACION

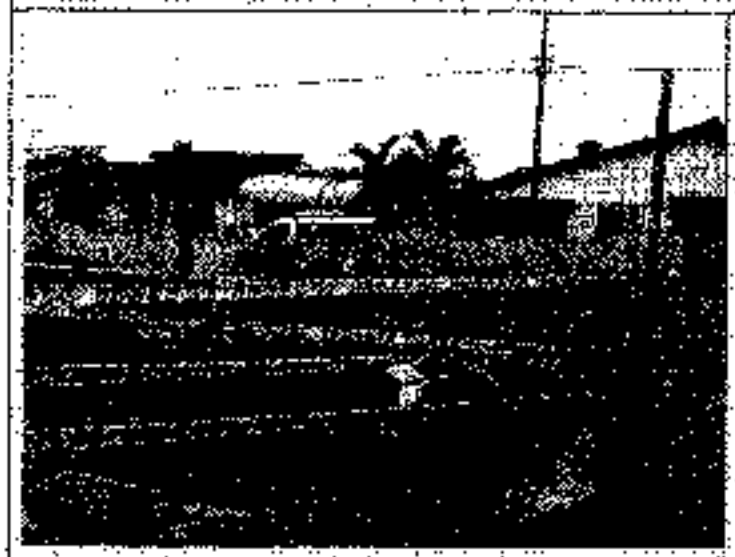

SEÑALIZACION

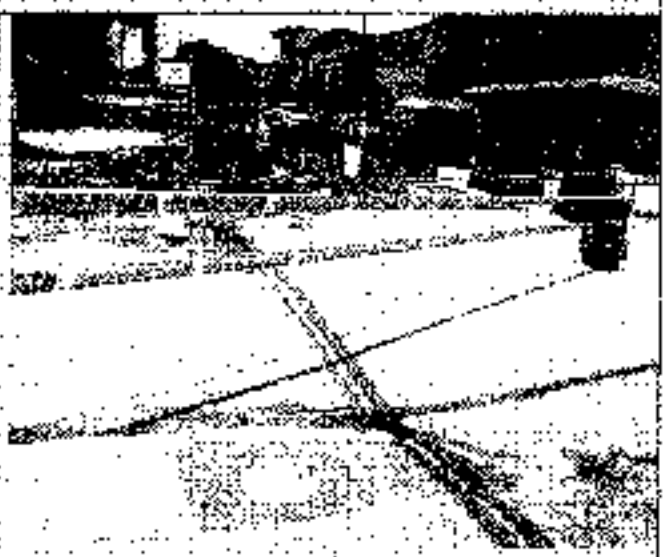

SEÑALIZACION

SEÑALIZACION

SEÑALIZACION

KIT EMERGENCIA

INSP CAMILLA | **KIT DE EMERGENCIA**

INSP BOTIQUIN | **INSP EXTINTOR**

10.1 PLANILLAS DE SEGURIDAD SOCIAL Y PARAFISCALES.

ASOPAGOS S.a.

PLANILLA DE AUTOLIQUIDACIÓN DE APORTES
PLANILLA NRO. 22605264
REFERENCIA DE PAGO (PIN):
Fecha Pago Planilla: 2022-02-15

DATOS DEL APORTANTE					
RAZÓN SOCIAL	CONSORCIO SECTOR 6	TIPO DE PERSONA	Jurídica	TIPO DE DOCUMENTO	NIT
Nro. DE IDENTIFICACIÓN	901490124	D.V.	4	TIPO DE APORTANTE	B menor a 200 empleados
DIRECCIÓN DE CORRESPONDENCIA	CRA 5 NRO 11 24 OF 401 TREEMPRESARIAL	DEPARTAMENTO	TOLIMA	MUNICIPIO	IBAGUE
ACTIVIDAD ECONÓMICA	4220	CORREO ELECTRÓNICO	CONSORCIOSECTOR6 @GMAIL.COM	TELÉFONO	2617960
FAX	0	SUCURSAL	03	NOMBRE SUCURSAL	antonio
TIPO DE ENTIDAD	Privada	ARL	SEGUROS COLPATRIA	Tipo de aportante	Empleador

REPRESENTANTE LEGAL					
Nro. DE IDENTIFICACIÓN	79674136	PRIMER APELLIDO	PENA	SEGUNDO APELLIDO	SERRATO
PRIMER NOMBRE	JHON	SEGUNDO NOMBRE	JAIRO		

PERÍODO COTIZACIÓN PENSIÓN		PERÍODO COTIZACIÓN SALUD		FORMA DE PRESENTACIÓN
Año: 2022	Mes: 01	Año: 2022	Mes: 02	Sucursal
Nro. DE TRABAJADORES		Vlr. TOTAL NÓMINA		Nro. DE RADICACIÓN
32		$22.596.007		22605264

IDENTIFICACIÓN DEL AFILIADO									Salario
Identificación	Tipo Vinculación	Sub tipo Cot	Ret in cal	Colombiano ext	Opción	Mun	Tipo de Salario	Nombres	Salario Básico
CC-1192[illegible]39C	01	No	No	No	73	1	Fijo	AGUIRRE SALAZAR OSCAR	$1.000.000
CC-22354[illegible]	01	No	No	No	73	1	Fijo	ALARCON CRUZ CARLOS ANDRES	$1.000.000
CC-1100384270	01	No	No	No	73	1	Fijo	ARAGON DIAZA JUAN ERNESTO	$1.000.000
CC-1110552548	01	No	No	No	73	1	Fijo	ARDONDOTY REY YEISON ALIRIO	$1.000.000
CC-97416552	01	No	No	No	73	1	Fijo	CARVAJAL ALVAREZ FABIO ALEJANDRO	$1.000.000
CC-1234542795	01	No	No	No	73	1	Fijo	CASTAÑEDA GOMEZ DIEGO ALEJANDRO	$1.000.000
CC-9829911	01	No	No	No	73	1	Fijo	CASTIBLANCO CASTILLO LUIS EVELIO	$1.000.000
CC-1110509162	01	No	No	No	73	1	Fijo	CASTRO CEDEÑO JUAN DAVID	$1.000.000
CC-1059873305	01	No	No	No	73	1	Fijo	CHANDOR RODRIGUEZ DIEGO ARMANDO	$1.000.000
CC-1761676[illegible]	01	No	No	No	73	1	Fijo	CORTES VALENCIA OMAR	$1.000.000
CC-1010102338	01	No	No	No	73	1	Fijo	CRUZ AGUIRRE STEVEN	$1.000.000
CC-9[illegible]385205	01	No	No	No	73	1	Fijo	DIAZ BEDOYA GUSTAVO	$1.000.000
CC-1110468185	01	No	No	No	73	1	Fijo	HERNANDEZ RODRIGUEZ DIEGO MAURICIO	$1.000.000
CC-1110474552	01	No	No	No	73	1	Fijo	HERNANDEZ TRUJILLO YEISON EDUARDO	$1.000.000
CC-1026130327	01	No	No	No	73	1	Fijo	LEGRO SANCHEZ YEFFERSON ERNEY	$1.000.000
CC-1012038589	01	No	No	No	73	1	Fijo	LOPEZ GARCIA DUVAN ANDRES	$1.000.000
CC-1105738083	01	No	No	No	73	1	Fijo	MOLINA MUÑETON JONATHAN ANDRES	$1.000.000
CC-93167762	01	No	No	No	73	1	Fijo	MONROY PAYANROVE FRANCISCO	$1.000.000
CC-93293781	01	No	No	No	73	1	Integral	MORENO HOOD	$1.000.000
CC-1011[illegible]818	01	No	No	No	73	1	Fijo	OSORIO SOR REYDOL	$1.000.000
CC-9578012	01	No	No	No	73	1	Fijo	PEREZ RIVERA DIEGO FERNANDO	$1.000.000
CC-9[illegible]28832	01	No	No	No	73	1	Fijo	PEREZ RIVERA GILDARDO ANTONIO	$1.000.000
CC-1140[illegible]918	01	No	No	No	73	1	Fijo	PEÑA SANTOYA WALTER ERNEY	$1.000.000
CC-1072338101	01	No	No	No	73	1	Fijo	PIRA LOPEZ NELSON FERNANDO	$1.000.000
CC-1110595827	01	No	No	No	73	1	Fijo	QUINOGA SILVA JUAN SEBASTIAN	$1.000.000
CC-93481479	01	No	No	No	73	1	Fijo	RADA CRUZ CARLOS ANDRES	$1.000.000
CC-1039[illegible]	01	No	No	No	73	1	Fijo	RODRIGUEZ OTAVO ANGELO FABIAN	$1.000.000
CC-1007428214	01	No	No	No	73	1	Fijo	SALINAS MOLINA BRAYAN STIVEN	$1.000.000
CC-1007931818	01	No	No	No	73	1	Fijo	SARMIENTO BENITEZ ANDERSON STEVEN	$1.000.000
CC-1085[illegible]1916	01	No	No	No	73	1	Fijo	TORRES PINEDA HECTOR ALEJANDRO	$1.000.000
CC-1110542812	01	No	No	No	73	1	Fijo	TOVAR QUINTERO CARLOS ANDRES	$1.000.000
CC-93121373	01	No	No	No	73	1	Fijo	VIANKIA PEDRO ANTONIO	$1.000.000

NOVEDADES

Identificacion	IMG	Fecha Ing	RET	Fecha Ret	TDE	TAE	TDP	TAP	VSP	Fecha Nov Vsp	VTE	VST	SLN	Fecha Eln Inicio	Fecha Eln Fin	IGE	Fecha Iga Inicio	Fecha Iga Fin	LMA	Fecha Lma Inicio	Fecha Lma Fin	VAC	Fecha Vac Inicio	Fecha Vac Fin	AVP	VCT	Fecha Vct Inicio	Fecha Vct Fin	IRL	Fecha Isp Inicio	Fecha Isp Fin
CC - 13892750																													0		
CC - 2255660																													0		
CC - 1109384270																													0		
CC - 1110552549																													0		
CC - 97446552																													0		
CC - 1234642795	X	[illegible]																											0		
CC 6024217	X	[illegible]																											0		
CC - 1110589152			X	[illegible]																									0		
CC - 2069873305																													0		
CC - 17616764																													0		
CC - 1010132138	X	[illegible]																											0		
CC - 93085205	X	[illegible]																											0		
CC - 1110468385	X	[illegible]																											0		
CC - 1110674552	X	[illegible]																											0		
CC - 1006170327																													0		
CC - 1072338389			X	[illegible]																									0		
CC - 1105783983	X	[illegible]																											0		
CC - 93367762																													0		
CC - 93293781			X	[illegible]																									0		
CC - 10111918																													0		
CC - 5978412			X	[illegible]																									0		
CC - 94928002	X	[illegible]																											0		
CC - 1110483812			X	[illegible]																									0		
CC - 1072338101			X	[illegible]																									0		
CC - 1110595827	X	[illegible]																											0		
CC - 93494079																													0		
CC - 14396092																													0		
CC - 1010428214																													0		
CC 1007931850																													0		
CC - 1085181936																													0		
CC - 1110542832																													0		
CC - 93121370	X	[illegible]																											0		

SISTEMA GENERAL DE PENSIONES

Identificacion	AFP	Dias Cotizados	IBC pensión	Verifa	Cot Obl	Cot Vol Afil	Cot Vol Aport.	Total Cot.	Mesada Sol	Fondo Subsistencia	Vlr no cot
CC - 13092750	PROTECCION	30	$1.000.000	0.1600000	$160.000	$0	$0	$160.000	$0	$0	$0
CC 2235480	COLPENSIONES	30	$1.000.000	0.1600000	$160.000	$0	$0	$160.000	$0	$0	$0
CC - 1209386270	PORVENIR	30	$1.000.000	0.1600000	$160.000	$0	$0	$160.000	$0	$0	$0
CC - 1110552394	PORVENIR	30	$1.000.000	0.1600000	$160.000	$0	$0	$160.000	$0	$0	$0
CC - 97446552	COLFONDOS	30	$1.000.000	0.1600000	$160.000	$0	$0	$160.000	$0	$0	$0
CC - 1214042795	PORVENIR	18	$633.334	0.1600000	$101.400	$0	$0	$101.400	$0	$0	$0
CC - 5024217	PORVENIR	13	$433.334	0.1600000	$69.400	$0	$0	$69.400	$0	$0	$0
CC - 1110589162	PROTECCION	1	$33.334	0.1600000	$5.400	$0	$0	$5.400	$0	$0	$0
CC - 1059573305	PORVENIR	30	$1.000.000	0.1600000	$160.000	$0	$0	$160.000	$0	$0	$0
CC - 17616764	COLPENSIONES	30	$1.000.000	0.1600000	$160.000	$0	$0	$160.000	$0	$0	$0
CC - 1010192378	PORVENIR	13	$433.334	0.1600000	$69.400	$0	$0	$69.400	$0	$0	$0
CC - 93385235	STANDF	0	$0	0.0000000	$0	$0	$0	$0	$0	$0	$0
CC - 1110468385	PROTECCION	6	$200.000	0.1600000	$32.000	$0	$0	$32.000	$0	$0	$0
CC - 1110474552	PORVENIR	20	$800.000	0.1600000	$128.000	$0	$0	$128.000	$0	$0	$0
CC - 1006130327	COLPENSIONES	30	$1.000.000	0.1600000	$160.000	$0	$0	$160.000	$0	$0	$0
CC - 1072390589	PORVENIR	15	$500.000	0.1600000	$80.000	$0	$0	$80.000	$0	$0	$0
CC - 1105788993	PORVENIR	12	$400.000	0.1600000	$64.000	$0	$0	$64.000	$0	$0	$0
CC - 93367762	PORVENIR	30	$1.000.000	0.1600000	$160.000	$0	$0	$160.000	$0	$0	$0
CC - 93293781	COLPENSIONES	1	$33.334	0.1600000	$5.400	$0	$0	$5.400	$0	$0	$0
CC - 10111818	PROTECCION	30	$1.000.000	0.1600000	$160.000	$0	$0	$160.000	$0	$0	$0
CC - 5978417	COLPENSIONES	29	$966.667	0.1600000	$154.700	$0	$0	$154.700	$0	$0	$0
CC - 94320802	PROTECCION	25	$833.334	0.1600000	$133.400	$0	$0	$133.400	$0	$0	$0
CC - 1.10483912	PORVENIR	1	$33.334	0.1600000	$5.400	$0	$0	$5.400	$0	$0	$0
CC - 1072338101	PORVENIR	0	$266.667	0.1600000	$42.700	$0	$0	$42.700	$0	$0	$0
CC - 1110595327	PROTECCION	13	$633.334	0.1600000	$101.400	$0	$0	$101.400	$0	$0	$0
CC - 93431479	PORVENIR	30	$1.000.000	0.1600000	$160.000	$0	$0	$160.000	$0	$0	$0
CC - 14386093	PROTECCION	30	$1.000.000	0.1600000	$160.000	$0	$0	$160.000	$0	$0	$0
CC - 1007428210	PORVENIR	30	$1.000.000	0.1600000	$160.000	$0	$0	$160.000	$0	$0	$0
CC - 1007931819	PORVENIR	30	$1.000.000	0.1600000	$160.000	$0	$0	$160.000	$0	$0	$0
CC - 1085181916	PORVENIR	30	$1.000.000	0.1600000	$160.000	$0	$0	$160.000	$0	$0	$0
CC - 1110562812	PROTECCION	30	$1.000.000	0.1600000	$160.000	$0	$0	$160.000	$0	$0	$0
CC - 93121370	COLPENSIONES	21	$366.667	0.1600000	$58.700	$0	$0	$58.700	$0	$0	$0

			SISTEMA GENERAL DE SALUD								SISTEMA GENERAL DE RIESGOS PROFESIONALES				
Identificación	EPS	Días Cot	IBC Salud	Tarifa	Cot Obl	UVC Adic	Núm Aut SG	Valor SG	Núm Aut Lic	Valor Lic	Días Cot	IBC Riesgos	Cód CT	Tarifa	Cot Obl
CC - 13992750	MEDIMAS EPS	30	$1.000.000	0.0400000	$40.000	$0	0	$0	0	$0	30	$1.000.000	1	0.0696000	$69.600
CC - 2235480	MEDIMAS EPS SUBSIDIADA	30	$1.000.000	0.0400000	$40.000	$0	0	$0	0	$0	30	$1.000.000	1	0.0696000	$69.600
CC - 1109384270	MEDIMAS EPS SUBSIDIADA	30	$1.000.000	0.0400000	$40.000	$0	0	$0	0	$0	30	$1.000.000	1	0.0696000	$69.600
CC - 1110552548	MEDIMAS EPS SUBSIDIADA	30	$1.000.000	0.0400000	$40.000	$0	0	$0	0	$0	30	$1.000.000	1	0.0696000	$69.600
CC - 97406552	NUEVA E.P.S. S.A.	30	$1.000.000	0.0400000	$40.000	$0	0	$0	0	$0	30	$1.000.000	1	0.0696000	$69.600
CC - 1234642795	NUEVA E.P.S. S.A.	19	$633.334	0.0400000	$25.400	$0	0	$0	0	$0	19	$633.334	1	0.0696000	$44.100
CC - 5824217	SALUD TOTAL	13	$433.334	0.0400000	$17.400	$0	0	$0	0	$0	13	$433.334	1	0.0696000	$30.200
CC - 1110589102	SALUD TOTAL	3	$33.334	0.0400000	$1.400	$0	0	$0	0	$0	1	$33.334	1	0.0696000	$2.400
CC - 1069873335	NUEVA E.P.S. S.A.	30	$1.000.000	0.0400000	$40.000	$0	0	$0	0	$0	30	$1.000.000	1	0.0696000	$69.600
CC - 37616764	SALUD TOTAL	30	$1.000.000	0.0400000	$40.000	$0	0	$0	0	$0	30	$1.000.000	1	0.0696000	$69.600
CC - 1010102338	FAMISANAR	13	$433.334	0.0400000	$17.400	$0	0	$0	0	$0	13	$433.334	1	0.0696000	$30.200
CC - 33385205	FAMISANAR	4	$133.334	0.0400000	$5.400	$0	0	$0	0	$0	4	$133.334	1	0.0696000	$9.300
CC - 1150458385	FAMISANAR	6	$200.000	0.0400000	$8.000	$0	0	$0	0	$0	6	$200.000	1	0.0696000	$14.000
CC - 1110474532	SALUD TOTAL	24	$800.000	0.0400000	$32.000	$0	0	$0	0	$0	24	$800.000	1	0.0696000	$55.700
CC - 1006130397	SALUD TOTAL	30	$1.000.000	0.0400000	$40.000	$0	0	$0	0	$0	30	$1.000.000	1	0.0696000	$69.600
CC - 1072338339	EPS S. CONVIDA	15	$500.000	0.0400000	$20.000	$0	0	$0	0	$0	15	$500.000	1	0.0696000	$34.800
CC - 1105788993	NUEVA E.P.S. S.A.	12	$400.000	0.0400000	$16.000	$0	0	$0	0	$0	12	$400.000	1	0.0696000	$27.900
CC - 53367762	MEDIMAS EPS SUBSIDIADA	30	$1.000.000	0.0400000	$40.000	$0	0	$0	0	$0	30	$1.000.000	1	0.0696000	$69.600
CC - 93293781	SANITAS	1	$33.334	0.0400000	$1.400	$0	0	$0	0	$0	1	$33.334	1	0.0696000	$2.400
CC - 10112816	MEDIMAS EPS	30	$1.000.000	0.0400000	$40.000	$0	0	$0	0	$0	30	$1.000.000	1	0.0696000	$69.600
CC - 5073612	NUEVA E.P.S. S.A.	29	$966.667	0.0400000	$38.700	$0	0	$0	0	$0	29	$966.667	1	0.0696000	$67.300
CC - 94328802	NUEVA E.P.S. S.A.	25	$833.334	0.0400000	$33.400	$0	0	$0	0	$0	25	$833.334	1	0.0696000	$58.100

			SISTEMA GENERAL DE SALUD								SISTEMA GENERAL DE RIESGOS PROFESIONALES				
Identificación	EPS	Días Cot	IBC salud	Tarifa	Cot Obl	UPC Adic	Núm Aut EC	Valor EC	NUM Aut DMC	Valor DMC	Días Cot	IBC Riesgos	Cód CT	Tarifa	Cot Obl
CC - 1110483912	NUEVA E.P.S. S.A.	1	$33.334	0.0400000	$1.400	$0	0	$0	0	$0	1	$33.334	1	0.0696000	$2.400
CC - 1072338101	SALUD TOTAL	8	$266.667	0.0400000	$10.700	$0	0	$0	0	$0	8	$266.667	1	0.0696000	$18.600
CC - 1110595627	SALUD TOTAL	19	$633.334	0.0400000	$25,400	$0	0	$0	0	$0	19	$633.334	1	0.0696000	$44.100
CC - 93481070	MEDIMAS EPS	30	$1.000.000	0.0400000	$40.000	$0	0	$0	0	$0	30	$1.000.000	1	0.0696000	$69.600
CC - 14396892	NUEVA E.P.S. S.A.	30	$1.000.000	0.0400000	$40.000	$0	0	$0	0	$0	30	$1.000.000	1	0.0696000	$69.600
CC - 1007420234	SALUD TOTAL	30	$1.000.000	0.0400000	$40.000	$0	0	$0	0	$0	30	$1.000.000	1	0.0696000	$69.600
CC - 1007931818	SALUD TOTAL	30	$1.000.000	0.0400000	$40.000	$0	0	$0	0	$0	30	$1.000.000	1	0.0696000	$69.600
CC - 1085181916	FAMISANAR	30	$1.000.000	0.0400000	$40.000	$0	0	$0	0	$0	30	$1.000.000	1	0.0696000	$69.600
CC - 1110542212	MEDIMAS EPS	30	$1.000.000	0.0400000	$40.000	$0	0	$0	0	$0	30	$1.000.000	1	0.0696000	$69.600
CC - 93121370	NUEVA E.P.S. S.A.	11	$366.667	0.0400000	$14.700	$0	0	$0	0	$0	11	$366.667	1	0.0696000	$25.600

	APORTES PARAFISCALES													
Identificación	CCF	Días Cot a CCF	IBC Cajas	Tarifa CCF	Aporte CCF	Tarifa SENA	Aporte SENA	Tarifa ICBF	Aporte ICBF	Tarifa ESAP	Aporte ESAP	Tarifa Min Edu	Aporte Min Edu
CC-43992750	COMFATOLIMA	30	$1.000.000	0.0400000	$40.000	0.0000000	$0	0.0000000	$0	0.0000000	$0	0.0000000	$0
CC-2235480	COMFATOLIMA	30	$1.000.000	0.0400000	$40.000	0.0000000	$0	0.0000000	$0	0.0000000	$0	0.0000000	$0
CC-1104384270	COMFATOLIMA	30	$1.000.000	0.0400000	$40.000	0.0000000	$0	0.0000000	$0	0.0000000	$0	0.0000000	$0
CC-1110552540	COMFATOLIMA	30	$1.000.000	0.0400000	$40.000	0.0000000	$0	0.0000000	$0	0.0000000	$0	0.0000000	$0
CC-97446552	COMFATOLIMA	30	$1.000.000	0.0400000	$40.000	0.0000000	$0	0.0000000	$0	0.0000000	$0	0.0000000	$0
CC-1234642795	COMFATOLIMA	19	$633.334	0.0400000	$25.400	0.0000000	$0	0.0000000	$0	0.0000000	$0	0.0000000	$0
CC-5324217	COMFATOLIMA	13	$433.334	0.0400000	$17.400	0.0000000	$0	0.0000000	$0	0.0000000	$0	0.0000000	$0
CC-1110589162	COMFATOLIMA	1	$33.334	0.0400000	$1.400	0.0000000	$0	0.0000000	$0	0.0000000	$0	0.0000000	$0
CC-1069673905	COMFATOLIMA	30	$1.000.000	0.0400000	$40.000	0.0000000	$0	0.0000000	$0	0.0000000	$0	0.0000000	$0

APORTES PARAFISCALES

Identificación	CCF	Dias Cot a CCF	IBC Cajas	Tarifa CCF	Aporte CCF	Tarifa SENA	Aporte SENA	Tarifa ICBF	Aporte ICBF	Tarifa ESAP	Aporte ESAP	Tarifa MEN Sup	Aporte MEN Sup
CC-37616764	COMFATOLIMA	30	$1.000.000	0.0400000	$40.000	0.0000000	$0	0.0000000	$0	0.0000000	$0	0.0000000	$0
CC-1010102338	COMFATOLIMA	13	4433.334	0.0400000	$17.400	0.0000000	$0	0.0000000	$0	0.0000000	$0	0.0000000	$0
CC-93385205	COMFATOLIMA	4	$133.334	0.0400000	$5.400	0.0000000	$0	0.0000000	$0	0.0000000	$0	0.0000000	$0
CC-1110468005	COMFATOLIMA	6	$200.000	0.0400000	$8.000	0.0000000	$0	0.0000000	$0	0.0000000	$0	0.0000000	$0
CC-1110434557	COMFATOLIMA	24	$800.000	0.0400000	$32.000	0.0000000	$0	0.0000000	$0	0.0000000	$0	0.0000000	$0
CC-1006130327	COMFATOLIMA	30	$1.000.000	0.0400000	$40.000	0.0000000	$0	0.0000000	$0	0.0000000	$0	0.0000000	$0
CC-1072328389	COMFATOLIMA	15	$500.000	0.0400000	$20.000	0.0000000	$0	0.0000000	$0	0.0000000	$0	0.0000000	$0
CC-1105738983	COMFATOLIMA	12	$400.000	0.0400000	$16.000	0.0000000	$0	0.0000000	$0	0.0000000	$0	0.0000000	$0
CC-93367762	COMFATOLIMA	30	$1.000.000	0.0400000	$40.000	0.0000000	$0	0.0000000	$0	0.0000000	$0	0.0000000	$0
CC-93393781	COMFATOLIMA	1	$33.334	0.0400000	$1.000	0.0000000	$0	0.0000000	$0	0.0000000	$0	0.0000000	$0
CC-1011610	COMFATOLIMA	30	$1.000.000	0.0400000	$40.000	0.0000000	$0	0.0000000	$0	0.0000000	$0	0.0000000	$0
CC-5978412	COMFATOLIMA	29	$966.667	0.0400000	$38.700	0.0000000	$0	0.0000000	$0	0.0000000	$0	0.0000000	$0
CC-94328802	COMFATOLIMA	25	$833.334	0.0400000	$33.400	0.0000000	$0	0.0000000	$0	0.0000000	$0	0.0000000	$0
CC-1110403912	COMFATOLIMA	1	$33.334	0.0400000	$1.400	0.0000000	$0	0.0000000	$0	0.0000000	$0	0.0000000	$0
CC-1072130101	COMFATOLIMA	8	$266.667	0.0400000	$10.700	0.0000000	$0	0.0000000	$0	0.0000000	$0	0.0000000	$0
CC-1110505327	COMFATOLIMA	14	$466.334	0.0400000	$23.400	0.0000000	$0	0.0000000	$0	0.0000000	$0	0.0000000	$0
CC-93481479	COMFATOLIMA	30	$1.000.000	0.0400000	$40.000	0.0000000	$0	0.0000000	$0	0.0000000	$0	0.0000000	$0
CC-14196892	COMFATOLIMA	30	$1.000.000	0.0400000	$40.000	0.0000000	$0	0.0000000	$0	0.0000000	$0	0.0000000	$0
CC-1007428214	COMFATOLIMA	30	$1.000.000	0.0400000	$40.000	0.0000000	$0	0.0000000	$0	0.0000000	$0	0.0000000	$0
CC-1007931818	COMFATOLIMA	30	$1.000.000	0.0400000	$40.000	0.0000000	$0	0.0000000	$0	0.0000000	$0	0.0000000	$0
CC-1085381916	COMFATOLIMA	30	$1.000.000	0.0400000	$40.000	0.0000000	$0	0.0000000	$0	0.0000000	$0	0.0000000	$0
CC-1110542812	COMFATOLIMA	30	$1.000.000	0.0400000	$40.000	0.0000000	$0	0.0000000	$0	0.0000000	$0	0.0000000	$0
CC-93123370	COMFATOLIMA	11	$366.667	0.0400000	$14.700	0.0000000	$0	0.0000000	$0	0.0000000	$0	0.0000000	$0

TOTALES PARA EL PERÍODO 2022 - 01

TOTAL APORTES DEL PERÍODO A PENSIÓN POR ADMINISTRADORA

ADMINISTRADORA	NÚM AFIL	VLR TOTAL COT OBL	VLR COTIZACIÓN VOL AFIL	VLR COTIZACIÓN VOL AFOR	VLR APORTE FONDO PENSIÓN SOL	VLR APORTE FONDO PENSIÓN SUBS	DÍAS MORA	VLR INTERESES	VLR INTERESES FONDO DE SOLIDARIDAD	VLR INTERESES FONDO DE SUBSISTENCIA	TOTAL PAGAR
PROTECCION	5	$912.200	$0	$0	$0	$0	0	$0	$0	$0	$912.200
COLPENSIONES	6	$698.800	$0	$0	$0	$0	0	$0	$0	$0	$698.800
PORVENIR	16	$1.040.300	$0	$0	$0	$0	0	$0	$0	$0	$1.040.300
SINAPD	1	$0	$0	$0	$0	$0	0	$0	$0	$0	$0
COLFONDOS	1	$160.000	$0	$0	$0	$0	0	$0	$0	$0	$160.000

TOTAL APORTES DEL PERÍODO A SALUD POR ADMINISTRADORA

ADMINISTRADORA	NÚM AFIL	VLR TOTAL COT OBL	VLR UPC	AUT. ICE	VLR ISS	AUT. DESC LMA	VLR LMA	VLR NETO APORTES COT	DÍAS MORA	VLR INTERESES COT OBL	VLR INTERESES UPC	SUBTOTAL APORTES COT	SUBTOTAL APORTES	BONIFICACIÓN AUTOLIQ INICIAL	SALDO FAVOR PERÍODO ANTERIOR COT OBL	SALDO FAVOR PERÍODO ANTERIOR UPC	TOTAL PAGAR COT OBL	TOTAL PAGAR UPC	FONDO DE SOL SALUD	TOTAL PAGAR
SANITAS	1	$1.400	$0	0	$0	0	$0	$1.400	0	$0	$0	$1.400	$0	0	$0	$0	$1.400	$0	$0	$1.400
SALUD TOTAL	9	$246.900	$0	0	$0	0	$0	$246.900	0	$0	$0	$246.900	$0	0	$0	$0	$246.900	$0	$0	$246.900
MEDIMAS EPS SUBSIDIADA	6	$160.000	$0	0	$0	0	$0	$160.000	0	$0	$0	$160.000	$0	0	$0	$0	$160.000	$0	$0	$160.000
EPS-S CONVIDA	1	$20.000	$0	0	$0	0	$0	$20.000	0	$0	$0	$20.000	$0	0	$0	$0	$20.000	$0	$0	$20.000
MEDIMAS EPS	4	$160.000	$0	0	$0	0	$0	$160.000	0	$0	$0	$160.000	$0	0	$0	$0	$160.000	$0	$0	$160.000
NUEVA E.P.S S.A.	9	$249.000	$0	0	$0	0	$0	$249.000	0	$0	$0	$249.000	$0	0	$0	$0	$249.000	$0	$0	$249.000
FAMISANAR	4	$70.800	$0	0	$0	0	$0	$70.800	0	$0	$0	$70.800	$0	0	$0	$0	$70.800	$0	$0	$70.800

TOTAL APORTES DEL PERÍODO A RIESGOS PROFESIONALES POR ADMINISTRADORA

ADMINISTRADORA	NÚM AFIL	VLR TOTAL COT OBL	NÚM AUT PAGO INCAPACIDADES	VLR INCAPACIDADES	VLR APORTES PAGADOS A OTROS RIESGOS	VLR NETO APORTES COTIZACIÓN	DÍAS MORA	INT MORA COT OBL	SUBTOTAL APORTES COT	NÚM RAE AUTOLIQUIDACIÓN INICIAL	SALDO A FAVOR PERÍODO ANTERIOR	FONDO SOL RIESGOS PROFESIONALES	TOTAL PAGAR
SEGUROS COLPATRIA	32	$1.580.700	0	$0	$0	$1.580.700	0	$0	$1.580.700	0	$0	$0	$1.580.700

TOTAL APORTES PARAFISCALES

NOMBRE ENTIDAD	NÚM DE AFIL	VLR TOTAL APORTES	DIAS MORA	INTERESES MORA	TOTAL A PAGAR
COMFATOLIMA	2%	$908.300	0	$0	$909.300
SENA	0	$0	0	$0	$0
ICBF	0	$0	0	$0	$0
ESAP	0	$0	0	$0	$0
MINEDU	0	$0	0	$0	$0

TOTAL A PAGAR

CONCEPTO	TOTAL ENTIDADES	VALOR
SALUD	7	$900.700
PENSIONES	4	$3.611.300
RIESGOS PROFESIONALES	1	$1.580.700
CAJAS DE COMPENSACIÓN	1	$908.300
SENA	1	$0
ICBF	1	$0
ESAP	1	$0
MINISTERIO DE EDUCACIÓN	1	$0
GRAN TOTAL	1	$7.009.000

ASOPAGOS S.A.

PLANILLA DE AUTOLIQUIDACIÓN DE APORTES
PLANILLA NRO. 22532045
REFERENCIA DE PAGO (PIN):
Fecha Pago Planilla: 2022-02-14

DATOS DEL APORTANTE

RAZÓN SOCIAL	CONSORCIO SECTOR 6	TIPO DE PERSONA	Juridica	TIPO DE DOCUMENTO	NIT
Nro DE IDENTIFICACIÓN	901490124	D.V.	4	TIPO DE APORTANTE	E menor a 200 empleados
DIRECCIÓN DE CORRESPONDENCIA	CRA 5 NRO 11 24 OF 401 TRREMPRESARIAL	DEPARTAMENTO	TOLIMA	MUNICIPIO	IBAGUE
ACTIVIDAD ECONÓMICA	4220	CORREO ELECTRÓNICO	CONSORCIOSECTOR6 @GMAIL.COM	TELÉFONO	2617960
FAX	0	SUCURSAL	0	NOMBRE SUCURSAL	0
TIPO DE ENTIDAD	Privada	ARL	SEGUROS COLPATRIA	Tipo de aportante	Empleador

REPRESENTANTE LEGAL

Nro. DE IDENTIFICACIÓN	79474136	PRIMER APELLIDO	PENA	SEGUNDO APELLIDO	SERRATO
PRIMER NOMBRE	JHON	SEGUNDO NOMBRE	JAIRO		

PERÍODO COTIZACIÓN PENSIÓN		PERÍODO COTIZACIÓN SALUD		FORMA DE PRESENTACION
Año: 2022	Mes: 01	Año: 2022	Mes: 02	Único
Nro. DE TRABAJADORES		Vlr. TOTAL NÓMINA		Nro. DE RADICACIÓN
6		$10.333.334		22532045

IDENTIFICACIÓN DEL AFILIADO

Identificación	Tipo vinculación	Subtipo Cot	Ext no obl	Colombiano ext	Dpto	Num	Tipo de Salario	Nombres	Salario / Salario Básico
CC-1110457348	01	No	No	No	73	1	Fijo	AVALA SANTOS RAQUEL	$1.500.000
CC-93406442	01	No	No	No	73	1	Fijo	CARRERA ALZATE JOSE ALFREDO	$4.000.000
CC-65770004	01	No	No	No	73	1	Fijo	FIGUEREDO CASASBUENAS OLGA LILIANA	$1.000.000
CC-1110538507	01	No	No	No	73	1	Fijo	JARA OLIVEROS DIANA PATRICIA	$1.500.000
CC-65774113	01	No	No	No	73	1	Fijo	MOLINA SUAREZ LUZ AMDARO	$1.500.000
CC-79474136	01	No	No	No	73	1	Fijo	PEÑA XXXXXXX JHON JAIRO	$3.000.000

NOVEDADES

Identificación	IXC	Fecha Ing	RET	Fecha Ret	TDA Bin	TDP	TAP	VSP	Fecha Nov Vsp	VTE	VST	SLN	Fecha Sln Inicio	Fecha Sln Fin	IGE	Fecha Ige Inicio	Fecha Ige Fin	LMA	Fecha Lma Inicio	Fecha Lma Fin	VAC	Fecha Vac Inicio	Fecha Vac Fin	AVP	VCT	Fecha Vct Inicio	Fecha Vct Fin	IRL	Fecha Irp Inicio	Fecha Irp Fin
CC - 1110457348								X	[illegible]																			0		
CC - 93406442																												0		
CC - 65770004			X	[illegible]																								0		
CC - 1110538507																												0		
CC - 65774113																												0		
CC - 79474136																												0		

SISTEMA GENERAL DE PENSIONES

Identificación	AFP	Días Cotizados	Inc pensión	Tarifa	Cot Obl	Cot Vol Afil	Cot Vol Aport	Total Cot	Fondo Sol	Fondo Subsistencia	Vlr no ret
CC - 1110457348	PORVENIR	30	$1.300.000	0.1600000	$208.000	$0	$0	$208.000	$0	$0	$0
CC - 93406442	COLFONDOS	30	$3.000.000	0.1600000	$480.000	$0	$0	$480.000	$0	$0	$0
CC - 65770004	PORVENIR	1	$33.334	0.1600000	$5.400	$0	$0	$5.400	$0	$0	$0
CC - 1110538507	PORVENIR	30	$1.500.000	0.1600000	$240.000	$0	$0	$240.000	$0	$0	$0
CC - 65774113	PROVENIR	30	$1.500.000	0.1600000	$240.000	$0	$0	$240.000	$0	$0	$0
CC - 79474136	COLPENSIONES	30	$3.000.000	0.1600000	$480.000	$0	$0	$480.000	$0	$0	$0

SISTEMA GENERAL DE SALUD											SISTEMA GENERAL DE RIESGOS PROFESIONALES				
Identificacion	EPS	Dias Cot	IBC Salud	Tarifa	Cot Obl	UPC Adic	Núm Aut EC	Valor EC	Núm Aut Lic	Valor Lic	Dias Cot	IBC Riesgos	Cod Cf	Tarifa	Cot Obl
CC - 1110457348	SALUD TOTAL	30	$1 300.000	0.0400000	$52 000	30	0	$0	0	$0	30	$3.300.000	1	0.0052200	$6.800
CC - 93406442	SANITAS	30	23.000.000	0.0400000	$120.000	$0	0	$0	0	$0	30	$3.000.000	2	0.0696000	$208.800
CC - 65770004	SALUD TOTAL	1	$33,334	0.0400000	$1.400	$0	0	$0	0	$0	1	$33.334	1	0.0052200	$200
CC - 1110333507	SALUD TOTAL	30	$1 500.000	0.0400000	$60 000	$0	0	$0	0	$0	30	$1.500.000	1	0.0052200	$7 900
CC - 65774113	SALUD TOTAL	30	$1 500.000	0.0400000	$60.000	$0	0	$0	0	$0	30	$1.500.000	1	0.0052200	$7.900
CC - 79474136	SALUD TOTAL	30	$3.000.000	0.0400000	$120.000	$0	0	$0	0	$0	30	$3.000.000	2	0.0696000	$208.800

APORTES PARAFISCALES

Identificación	CCF	Días Cot A CCF	IBC Caja	Tarifa CCF	Aporte CCF	Tarifa SENA	Aporte SENA	Tarifa ICBF	Aporte ICBF	Tarifa ESAP	Aporte ESAP	Tarifa Min Edu	Aporte Min Edu
CC-1110457348	COMFATOLIMA	30	$1.300.000	0.0400000	$52.000	0.0000000	$0	0.0000000	$0	0.0000000	$0	0.0000000	$0
CC-93406442	COMFATOLIMA	30	$3.000.000	0.0400000	$120.000	0.0000000	$0	0.0000000	$0	0.0000000	$0	0.0000000	$0
CC-65770004	COMFATOLIMA	1	$33.334	0.0400000	$1.400	0.0000000	$0	0.0000000	$0	0.0000000	$0	0.0000000	$0
CC-1110333507	COMFATOLIMA	30	$1 500.000	0.0400000	$60.000	0.0000000	$0	0.0000000	$0	0.0000000	$0	0.0000000	$0
CC-65774113	COMFATOLIMA	30	$1.500.000	0.0400000	$60.000	0.0000000	$0	0.0000000	$0	0.0000000	$0	0.0000000	$0
CC-79474136	COMFATOLIMA	30	$3.000.000	0.0400000	$120.000	0.0000000	$0	0.0000000	$0	0.0000000	$0	0.0000000	$0

TOTALES PARA EL PERÍODO 2022 - 01

TOTAL APORTES DEL PERÍODO A PENSIÓN POR ADMINISTRADORA

ADMINISTRADORA	NÚM AFIL	VLR TOTAL COT OBL	VLR COTIZACION VOL AFIL	VLR COTIZACION VOL APOR	VLR APORTE FONDO PENSIÓN SOL	VLR APORTE FONDO PENSIÓN SUBS	DÍAS MORA	VLR INTERESES	VLR INTERESES FONDO DE SOLIDARIDAD	VLR INTERESES FONDO DE SUBSISTENCIA	TOTAL PAGAR
PROTECCION	1	$240.000	$0	$0	$0	$0	0	$0	$0	$0	$240.000
COLFONDOS	1	$480.000	$0	$0	$0	$0	0	$0	$0	$0	$480.000
PORVENIR	3	$453.400	$0	$0	$0	$0	0	$0	$0	$0	$453.400
COMPENSIONES	1	$480.000	$0	$0	$0	$0	0	$0	$0	$0	$480.000

TOTAL APORTES DEL PERÍODO A SALUD POR ADMINISTRADORA

ADMINISTRADORA	NÚM AFIL	VLR TOTAL COT OBL	VLR UPC	AUT. ICE	VLR ICE	NUV DESC LMA	VLR LMA	VLR NETO APORTES DE COT	DÍAS MORA	VLR INTERES ES COT OBL	VLR INTERES ES UPC	SUBTOTAL APORTES COT	SUBTOTAL APORTES	RADICACIÓN AUTOLIQ INICIAL	SALDO FAVOR PERÍODO ANTERIOR COT OBL	SALDO FAVOR PERÍODO ANTERIOR UPC	TOTAL PAGAR COT OBL	TOTAL PAGAR UPC	FONDO DE SOL SALUD	TOTAL PAGAR
SALUD TOTAL	2	$293.400	$0	0	$0	0	$0	$293.400	0	$0	$0	$293.400	$0	0	$0	$0	$293.400	$0	$0	$293.400
SANITAS	2	$120.000	$0	0	$0	0	$0	$120.000	0	$0	$0	$120.000	$0	0	$0	$0	$120.000	$0	$0	$120.000

TOTAL APORTES DEL PERÍODO A RIESGOS PROFESIONALES POR ADMINISTRADORA

ADMINISTRADORA	NÚM AFIL	VLR NOVAL COT OBL	NUM NUV DÍAS INCAPACIDADES	VLR INCAPACIDADES	VLR APORTES PAGADOS A OTROS RIESGOS	VLR NETO APORTE COTIZACIÓN	DÍAS MORA	INT MORA COT OBL	SUBTOTAL APORTES COT	NÚM RAD AUTOLIQUID ACIÓN INICIAL	SALDO A FAVOR PERÍODO ANTERIOR	FONDO SOL RIESGOS PROFESIONALES	TOTAL PAGAR
SEGUROS COLPATRIA	6	$440.400	0	$0	$0	$440.400	0	$0	$440.400	0	$0	$4.404	$440.400

TOTAL APORTES PARAFISCALES

NOMBRE ENTIDAD	NÚM DE AFIL	VLR TOTAL APORTES	DÍAS MORA	INTERESES MORA	TOTAL A PAGAR
COMFATOLIMA	6	$413.400	0	$0	$413.400
SENA	0	$0	0	$0	$0
ICBF	0	$0	0	$0	$0
ESAP	0	$0	0	$0	$0
MinEdu	0	$0	0	$0	$0

TOTAL A PAGAR

CONCEPTO	TOTAL ENTIDADES	VALOR
SALUD	2	$413.400
PENSIONES	4	$1.653.400
RIESGOS PROFESIONALES	1	$440.400
CAJAS DE COMPENSACIÓN	1	$413.400
SENA	1	$0
ICBF	1	$0
ESAP	1	$0
MINISTERIO DE EDUCACIÓN	1	$0

TOTAL A PAGAR

CONCEPTO	TOTAL BENEFICIARIOS	VALOR
GRAN TOTAL	1	$2.920.500

ASOPAGOS s.a.

PLANILLA DE AUTOLIQUIDACIÓN DE APORTES
PLANILLA NRO. 22533857
REFERENCIA DE PAGO (PIN):
Fecha Pago Planilla: 2022-02-14

DATOS DEL APORTANTE

RAZÓN SOCIAL	CONSORCIO SECTOR 6	TIPO DE PERSONA	Jurídica	TIPO DE DOCUMENTO	NIT
Nro. DE IDENTIFICACIÓN	901490124	D.V.	4	TIPO DE APORTANTE	B menor a 200 empleados
DIRECCIÓN DE CORRESPONDENCIA	CRA 5 NRO 11 24 OF 401 IRREMPRESARIAL	DEPARTAMENTO	TOLIMA	MUNICIPIO	IBAGUE
ACTIVIDAD ECONÓMICA	4220	CORREO ELECTRÓNICO	CONSORCIOSECTOR6@GMAIL.COM	TELÉFONO	2617960
FAX	0	SUCURSAL	02	NOMBRE SUCURSAL	obra
TIPO DE ENTIDAD	Privada	ARL	SEGUROS COLPATRIA	Tipo de aportante	Empleador

REPRESENTANTE LEGAL

Nro. DE IDENTIFICACIÓN	79474136	PRIMER APELLIDO	PENA	SEGUNDO APELLIDO	SERRATO
PRIMER NOMBRE	JHON	SEGUNDO NOMBRE	JAIRO		

PERÍODO COTIZACIÓN PENSIÓN		PERIODO COTIZACIÓN SALUD		FORMA DE PRESENTACIÓN
Año: 2022	Mes: 01	Año: 2022	Mes: 02	Sucursal
Nro. DE TRABAJADORES		Vlr. TOTAL NÓMINA		Nro. DE RADICACIÓN
10		$14.100.000		22533857

IDENTIFICACIÓN DEL AFILIADO

Identificación	Tipo Vinculación	Subtipo Cot	Extranjero obl	Colombiano ext	Dpto	Mun	Tipo de Salario	Nombres	Salario Básico
CC-93381078	01	No	No	No	73	1	Fijo	BERMUDEZ MORALES JHON CANCIO	$3.000.000
CC-1110482077	19	No	No	No	73	1	Salario	CASTILLO REYES JHON BLEDHE	$1.000.000
CC-14241691	01	No	No	No	73	1	Fijo	CIFUENTES TRANCO JOSE ORLANDO	$1.300.000
CC-1110541574	01	No	No	No	73	1	Fijo	MARTINEZ ERAZAR PAOLA MILENA	$1.400.000
CC-7685038	01	No	No	No	73	1	Fijo	QUINTERO MARULES JUBERN	$3.000.000
CC-1110570410	01	No	No	No	73	1	Fijo	RAMIREZ HERNAN DANIEL FELIPE	$1.200.000
CC-79771128	01	No	No	No	73	1	Fijo	REINA OCHOA JOSE GILBERTO	$1.200.000
CC-65707015	01	No	No	No	73	1	Fijo	ROJAS MORENO CRISTBIE JENNIFER	$1.000.000
CC-1110552980	01	No	No	No	73	1	Fijo	SANDOVAL VALLEJO FABIAN CAMILO	$1.300.000
CC-1110081449	01	No	No	No	73	1	Fijo	TAFUR SANDOVAL CESAR ANDRES	$1.000.000

NOVEDADES

Identificación	IGE	Fecha Ing	RET	Fecha Ret	TDE	TAE	TDP	TAP	VSP	Fecha Nov Vsp	VTE	VST	SLN	Fecha Sln Inicio	Fecha Sln Fin	IGE	Fecha Ige Inicio	Fecha Ige Fin	LMA	Fecha Lma Inicio	Fecha Lma Fin	VAC	Fecha Vac Inicio	Fecha Vac Fin	AVP	Fecha Vct Inicio	Fecha Vct Fin	IRL	Fecha Irp Inicio	Fecha Irp Fin
CC - 93381078																												0		
CC - 1110482077																												0		
CC - 14241691																												0		
CC - 1110541574									X	2019-01-31																		0		
CC - 7685038																												0		
CC - 1110570410			X	2022-01-31																								0		
CC - 79771128																												0		
CC - 65707015																												0		
CC - 1110552980																												0		
CC - 1110081449																												0		

SISTEMA GENERAL DE PENSIONES

Identificación	AFP	Días Cotizados	IBC pensión	Tarifa	Cot Obl	Cot Vol Afil	Cot Vol Aport	Total Cot	Fondo Sol	Fondo Subsistencia	Vlr no ret
CC - 93381078	PROTECCION	30	$3.000.000	0.1600000	$480.000	$0	$0	$480.000	$0	$0	$0
CC - 1110482077	SINAFP	0	$0	0.0000000	$0	$0	$0	$0	$0	$0	$0
CC - 14241691	PROTECCION	30	$1.300.000	0.1600000	$208.000	$0	$0	$208.000	$0	$0	$0
CC - 1110541574	PORVENIR	30	$1.400.000	0.1600000	$176.000	$0	$0	$176.000	$0	$0	$0
CC - 7685038	PORVENIR	30	$3.000.000	0.1600000	$480.000	$0	$0	$480.000	$0	$0	$0

SISTEMA GENERAL DE PENSIONES

Identificación	AFP	Días Cotizados	IBC pensión	Tarifa	Cot Obl	Cot Vol Afil	Cot Vol Aport	Total Cot	Fondo Sol	Fondo Subsistencia	Vlr no ret
CC - 1110570410	PORVENIR	25	$1.000.000	0.1600000	$160.000	$0	$0	$160.000	$0	$0	$0
CC - 79771128	PORVENIR	30	$1.200.000	0.1600000	$192.000	$0	$0	$192.000	$0	$0	$0
CC - 65707015	PORVENIR	30	$1.000.000	0.1600000	$160.000	$0	$0	$160.000	$0	$0	$0
CC - 1110552980	COLPENSIONES	30	$1.500.000	0.1600000	$240.000	$0	$0	$240.000	$0	$0	$0
CC - 1110481049	COLFONDOS	30	$1.000.000	0.1600000	$160.000	$0	$0	$160.000	$0	$0	$0

SISTEMA GENERAL DE SALUD / SISTEMA GENERAL DE RIESGOS PROFESIONALES

Identificación	EPS	Días Cot	IBC salud	Tarifa	Cot Obl	UPC Adic	Núm Aut EG	Valor EG	Núm Aut Lic	Valor Lic	Días Cot	IBC Riesgos	Cla d CT	Tarifa	Cot Obl
CC - 93381078	SANITAS	30	$3.000.000	0.0400000	$120.000	$0	0	$0	0	$0	30	$3.000.000	1	0.0696000	$208.800
CC - 1110482077	SANITAS	30	$1.000.000	0.1250000	$125.000	$0	0	$0	0	$0	30	$1.000.000	1	0.0696000	$69.600
CC - 1424169[illegible]	SALUD TOTAL	30	$1.300.000	0.0400000	$52.000	$0	0	$0	0	$0	30	$1.300.000	1	0.0696000	$90.500
CC - 1110541570	FAMISANAR	30	$1.100.000	0.0400000	$44.000	$0	0	$0	0	$0	30	$1.100.000	1	0.0696000	$76.600
CC - 7695838	SANITAS	30	$3.000.000	0.0400000	$120.000	$0	0	$0	0	$0	30	$3.000.000	1	0.0696000	$208.800
CC - 1110570410	SALUD TOTAL	25	$1.000.000	0.0400000	$40.000	$0	0	$0	0	$0	25	$1.000.000	1	0.0696000	$69.600
CC - 79771128	SALUD TOTAL	30	$1.200.000	0.0400000	$48.000	$0	0	$0	0	$0	30	$1.200.000	1	0.0696000	$83.600
CC - 65707015	SANITAS	30	$1.000.000	0.0400000	$40.000	$0	0	$0	0	$0	30	$1.000.000	1	0.0696000	$69.600
CC - 1110552980	SALUD TOTAL	30	$1.500.000	0.0400000	$60.000	$0	0	$0	0	$0	30	$1.500.000	1	0.0696000	$104.400
CC - 1110481049	FAMISANAR	30	$1.000.000	0.0400000	$40.000	$0	0	$0	0	$0	30	$1.000.000	1	0.0696000	$69.600

APORTES PARAFISCALES

Identificación	CCF	Días Cot a CCF	IBC Cajas	Tarifa CCF	Aporte CCF	Tarifa SENA	Aporte SENA	Tarifa ICBF	Aporte ICBF	Tarifa ESAP	Aporte ESAP	Tarifa Min Edu	Aporte Min Edu
CC-93381078	COMFAMILIAR	30	$3.000.000	0.0400000	$120.000	0.0000000	$0	0.0000000	$0	0.0000000	$0	0.0000000	$0
CC-1110482077	NO CCF	0	$0	0.0000000	$0	0.0000000	$0	0.0000000	$0	0.0000000	$0	0.0000000	$0

APORTES PARAFISCALES

Identificación	CCF	Días Cot a CCF	IBC Cajas	Tarifa CCF	Aporte CCF	Tarifa SENA	Aporte SENA	Tarifa ICBF	Aporte ICBF	Tarifa ESAP	Aporte ESAP	Tarifa Min Edu	Aporte Min Edu
CC-14241691	COMPATOLIMA	30	$1.300.000	0.0400000	$52.000	0.0000000	$0	0.0000000	$0	0.0000000	$0	0.0000000	$0
CC-1110541574	COMPATOLIMA	30	$1.100.000	0.0400000	$44.000	0.0000000	$0	0.0000000	$0	0.0000000	$0	0.0000000	$0
CC-7669030	COMPATOLIMA	30	$3.000.000	0.0400000	$120.000	0.0000000	$0	0.0000000	$0	0.0000000	$0	0.0000000	$0
CC-1110570410	COMPATOLIMA	23	$1.000.000	0.0400000	$40.000	0.0000000	$0	0.0000000	$0	0.0000000	$0	0.0000000	$0
CC-79771128	COMPATOLIMA	30	$1.200.000	0.0400000	$48.000	0.0000000	$0	0.0000000	$0	0.0000000	$0	0.0000000	$0
CC-65707015	COMPATOLIMA	30	$1.000.000	0.0400000	$40.000	0.0000000	$0	0.0000000	$0	0.0000000	$0	0.0000000	$0
CC-1110552830	COMPATOLIMA	30	$1.500.000	0.0400000	$60.000	0.0000000	$0	0.0000000	$0	0.0000000	$0	0.0000000	$0
CC-1110481469	COMPATOLIMA	30	$1.000.000	0.0400000	$40.000	0.0000000	$0	0.0000000	$0	0.0000000	$0	0.0000000	$0

TOTALES PARA EL PERÍODO 2022 - 03

TOTAL APORTES DEL PERÍODO A PENSIÓN POR ADMINISTRADORA

ADMINISTRADORA	NÚM AFIL	VLR TOTAL COT OBL	VLR COTIZACIÓN VOL AFIL	VLR COTIZACIÓN VOL ADOR	VLR APORTE FONDO PENSIÓN SOL	VLR APORTE FONDO PENSION SUBS	DÍAS MORA	VLR INTERESES	VLR INTERESES FONDO DE SOLIDARIDAD	VLR INTERESES FONDO DE SUBSISTENCIA	TOTAL PAGAR
PORVENIR	3	$880.000	$0	$0	$0	$0	0	$0	$0	$0	$880.000
COLPENSIONES	1	$240.000	$0	$0	$0	$0	0	$0	$0	$0	$240.000
COLFONDOS	1	$160.000	$0	$0	$0	$0	0	$0	$0	$0	$160.000
PORVENIR	4	$976.000	$0	$0	$0	$0	0	$0	$0	$0	$976.000
ASNAPP	1	$0	$0	$0	$0	$0	0	$0	$0	$0	$0

TOTAL APORTES DEL PERÍODO A SALDO POR ADMINISTRADORA

ADMINISTRADORA	NÚM AFIL	VLR TOTAL COT OBL	VLR UPC	AFI. UGE	VLR UGE	AUT DICAC EMA	VLR EMA	VLR NETO APORTES DE COT	DÍAS MORA	VLR INTERESES COT OBL	VLR INTERESES UPC	SUBTOTAL APORTES COT	SUBTOTAL APORTES	RADICACIÓN ROTULO INICIAL	SALDO FAVOR PERÍODO ANTERIOR COT OBL	SALDO FAVOR PERÍODO ANTERIOR UPC	TOTAL PAGAR COT OBL	TOTAL PAGAR UPC	FONDO DE SOL SALUD	TOTAL PAGAR
SALDO TOTAL	4	$200.000	0	0	$0	0	$0	$200.000	0	$0	$0	$200.000	$0	0	$0	$0	$200.000	$0	$0	$200.000

TOTAL APORTES DEL PERÍODO A SALUD POR ADMINISTRADORA

ADMINISTRADORA	NÚM AFIL	VLR TOTAL COT OBL	VLR UPC	AUT. UGR	VLR UGR	AUT. PRSC LMA	VLR LMA	VLR NETO APORTES DE COT	DÍAS MORA	VLR INTERES SES COT OBL	VLR INTERESES UPC	SUMTOTAL APORTES COT	SUMTOTAL APORTES	RADICACIÓN AUTOLIQ INICIAL	SALDO FAVOR PERÍODO ANTERIOR COT OBL	SALDO FAVOR PERÍODO ANTERIOR UPC	TOTAL PAGAR COT OBL	TOTAL PAGAR UPC	FONDO DE SOL SALUD	TOTAL PAGAR
PANISANAR	2	$84.000	$0	0	$0	0	$0	$84.000	0	$0	$0	$84.000	$0	0	$0	$0	$84.000	$0	$0	$84.000
SANITAS	4	$405.000	$0	0	$0	0	$0	$405.000	0	$0	$0	$405.000	$0	0	$0	$0	$405.000	$0	$0	$405.000

TOTAL APORTES DEL PERÍODO A RIESGOS PROFESIONALES POR ADMINISTRADORA

ADMINISTRADORA	NÚM AFIL	VLR TOTAL COT OBL	NÚM AUT PROC INCAPACIDADES	VLR INCAPACIDADES	VLR APORTES PAGADOS A OTROS RIESGOS	VLR NETO APORTES COTIZACION	DÍAS MORA	INT MORA COT OBL	SUMTOTAL APORTES COT	NUM RAD AUTOLIQUIDACION INICIAL	SALDO A FAVOR PERÍODO ANTERIOR	FONDO SOL RIESGOS PROFESIONALES	TOTAL PAGAR
SEGUROS COLPATRIA	10	$1.051.100	0	$0	$0	$1.051.100	0	$0	$1.051.100	0	$0	$10.511	$1.051.100

TOTAL APORTES PARAFISCALES

NOMBRE ENTIDAD	NÚM DE AFIL	VLR TOTAL APORTES	DÍAS MORA	INTERESES MORA	TOTAL A PAGAR
COMFAMILIAR	3	$560.000	0	$0	$560.000
SIN CCF	1	$0	0	$0	$0
SENA	0	$0	0	$0	$0
ICBF	0	$0	0	$0	$0
ESAP	0	$0	0	$0	$0
ESPECIAL	0	$0	0	$0	$0

TOTAL A PAGAR

CONCEPTO	TOTAL ENTIDADES	VALOR
SALUD	3	$689.000
PENSIONES	4	$2.256.000
RIESGOS PROFESIONALES	1	$1.051.100
CAJAS DE COMPENSACIÓN	1	$560.000
SENA	1	$0
ICBF	1	$0
ESAP	1	$0
MINISTERIO DE EDUCACIÓN	1	$0

TOTAL A PAGAR

CONCEPTO	NOMBR. UNIDADES	VALOR
GRAN TOTAL	1	84.560.200