



CALLE 52

Se retira el entibado metálico que impide la fundida del pozo 1b.

Se continúa con la elaboración de rellenos en recebo compactado mediante equipos mecánicos tipo Benito y saltarín sobre tubería instalada y ataracea de 33",

Adelantando las labores pertinentes, se continúa con la elaboración de concreto acelerado $F'c = 28$ Mpa, para conformar losa de cimentación y atraque lateral, según diseños y recomendaciones del fabricante Durman.



BARRIO JORDAN SEPTIMA ETAPA

Se continua realizando apiques para la localización de redes existentes perforaciones para ubicación de guaduas para cerramiento.

Se localiza línea de la red a instalar a 0,75 m del sardinel se realiza corte y se inicia la demolición de la franja de concreto.

Se instala la señalización de la zona a intervenir por el costado izquierdo, por el costado derecho se instala la señalización removible y cinta preventiva.



SEMANA DEL LUNES 13 DE DICIEMBRE AL DOMINGO 19 DE DICIEMBRE DE 2021

BARRIO HACIENDA PIEDRA PINTADA (Cra 3ra y CALLE 52)

Sobre la carrera 3 se continua con la excavación y retiro del material, se hace un excavado de 16 m lineales y se continua con la excavación y la fundida de cajas de inspección.

Se continua con la excavación de la línea del alcantarillado, se inicia excavación junto al pozo 8, para la instalación de accesorio silla Y debido a la profundidad, este trabajo de excavación se realiza manual.

Se realiza la instalación de dos accesorios correspondientes a la cavidad de caída al costado del pozo 8, y se instalan 2 tubos de 16".

Se continua con la excavación de la zanja del alcantarillado sobre la carrera 3 y se instala 1 tubo de 16" con sus respectivas sillas Y para 2 acometidas domiciliarias.

Se arma el acero del 2 tramo del pozo 1A y se funde, así mismo se toman muestras de concreto, se continua con el relleno compactado con recebo cemento para cubrir el tubo de 33".

Se continua con la excavación de las domiciliarias sobre la carrera 3 entre el pozo 8 y 9.

En la calle 52 se continua con los rellenos entre el pozo 1A y 1B, así mismo se funde.





BARRIO JORDAN SEPTIMA ETAPA

Se termina la localización de las redes existentes, así mismo se inician las excavaciones con profundidad de 1,2m.

Se localizan 4 acometidas domiciliarias en el tramo sobre la manzana 67.

Se trazan y cortan los andenes frente a las acometidas domiciliarias, por otro lado, se continua con las excavaciones sobre la red principal.

Se inician las excavaciones sobre la red principal terminando el primer tramo de la calle 70 a la 69D, y se intervienen las acometidas domiciliarias de este tramo;

Se define con el IBAL una visita para definir el alcance de las actividades a realizar de acuerdo a los apiques realizados.

Se terminan las excavaciones de la red principal entre la calle 69 y 70, se instala la cama en arena, tubería PVC y se cubre con arena hasta 10 cm arriba del tubo.

Se realiza visita técnica por parte de la división de acueducto, quien solicita que la red sobre la zona de la vía debe quedar en tubería de diámetro no menor a 3".

Se instalan las cuatro acometidas domiciliarias de acueducto; Se instala un tapón de prueba de 3" y accesorios para prueba hidrostática la cual en compañía de la interventoría se realiza prueba de humedad durante 3 horas continuas.



SEMANA DEL LUNES 20 DE DICIEMBRE AL JUEVES 23 DE DICIEMBRE DE 2021

HACIENDA PIEDRA PINTADA (Cra 3 y CALLE 52)

Se continua con el lleno compactado en los collares para llegar al pozo 1A con el nivel de rasante.

Se continúa con las excavaciones de las acometidas domiciliarias de alcantarillado entre el pozo 8 y 9.

Se instalaron las domiciliarias y realizo el lleno compactado de las mismas

Sobre la carrera 3 se continua con la excavación del alcantarillado en el tramo del pozo 8 y 9.

Se instala un tubo de 16" con sus respectivas sillas y se excavan acometidas domiciliarias.

Se termina la excavación en el tramo entre el pozo 8 y 9, y se instala la tubería de 16" llegando al pozo 9.

Se continua con la excavación de loas domiciliarias y la instalación de las mismas, se realizan llenos compactados en las domiciliarias más sobre la calle 52.

Se continua con los llenos compactados en las domiciliarias sobre la carrera 3.

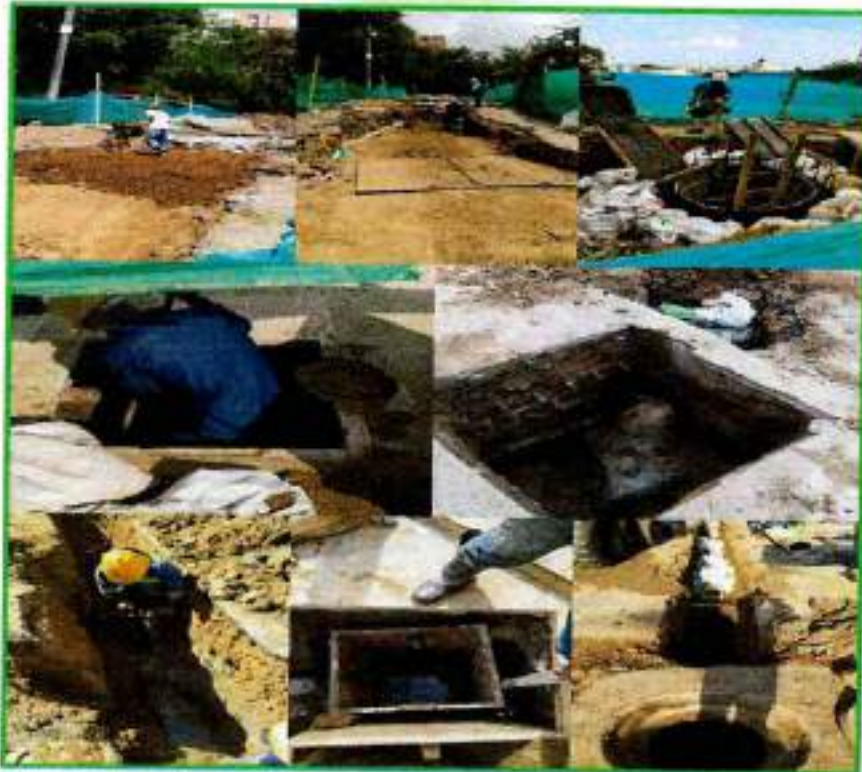

Sobre la carrera 3 se continua con los llenos compactados sobre las domiciliarias que se instalaron y se inicia la excavación en el tramo final de alcantarillado entre el pozo 9 y 10

Obre la carrera 3 se continua con la excavación e instalación de las acometidas domiciliarias en el tramo entre el pozo 9 y 8.

Sobre la carrera 3 se continua con las excavaciones de la red de alcantarillado y las acometidas domiciliarias se instalan 2 tubos de 16" y dos acometidas.

Se continua con la compactación y se hace aseo general de la zona intervenida, se entrega la bodega que se tenía en la zona.

Se continua con la excavación de domiciliarias de alcantarillado sobre la carrera 3 entre el pozo 9 y 10, y se continua con los llenos compactados en la red principal de acueducto, se instalan 5 tubos de 3" y se realiza el lleno de la tubería.

Se continua con el lleno compactado y se realiza la recogida del material sobrante de







BARRIO JORDAN SEPTIMA ETAPA

Se traza la red hasta la válvula existente de acuerdo a instrucciones de la división técnica de acueducto, se corta el pavimento rígido y se demuele.

Se retira el material sobrante producto de las excavaciones.

Se inician los llenos en recebo de la zanja en la red instalada.

Se termina de realizar los cortes de concreto rígido una vez terminado los retiros del material sobrante.

Se terminan las demoliciones, por otro lado, se inician las excavaciones de este último tramo

Una vez realizada la excavación total de la red principal, se realiza la visita del Ing. Sebastián Hernández.

Se termina la instalación de tubería de 3" al igual que la conexión de 4 domiciliarias de 1/2 Para un total de 8 domiciliarias en todo el tramo, se realizan los rellenos en recebo una vez instalada la tubería de PVC en arena.

Se realiza limpieza del material sobrante y se nivelan las zanjas con el material de recebo.

Queda pendiente realizar los cruces para los empalmes y la conexión al sistema general ya que por disposición del IBAL no se programan cortes del servicio por este tiempo de fin de año.



Por temporada de fin de año la entidad contratante (IBAL) decide suspender actividades de todo tipo, hasta que se normalicen las condiciones , las cuales permitan la ejecucion de lo trabajos de manera fluida y sin nignun tipo de traumatismo.

CRONOLOGIA LLUVIAS

DIAS CON PRESENCIA DE LLUVIAS	
10/12/2021	1
29/12/2021	1
30/12/2021	1
TOTAL DIAS AFECTADOS POR LLUVIA	3



CONSORCIO
SECTOR 6
Nit: 901490124-4

INFORMACION ECONOMICA Y CONTRACTUAL

INVERSION EJECUTADA A LA FECHA

INVERSION EJECUTADA			
VALOR CONTRATO	\$ 2.784.659.942,00		%
VALOR EJECUTADO A (23-12-2021)		\$ 1.451.628.239,11	52,13%
VALOR POR EJECUTAR		\$ 1.333.031.702,89	47,87%
SUMAS IGUALES	\$ 2.784.659.942,00	\$ 2.784.659.942,00	100,00%

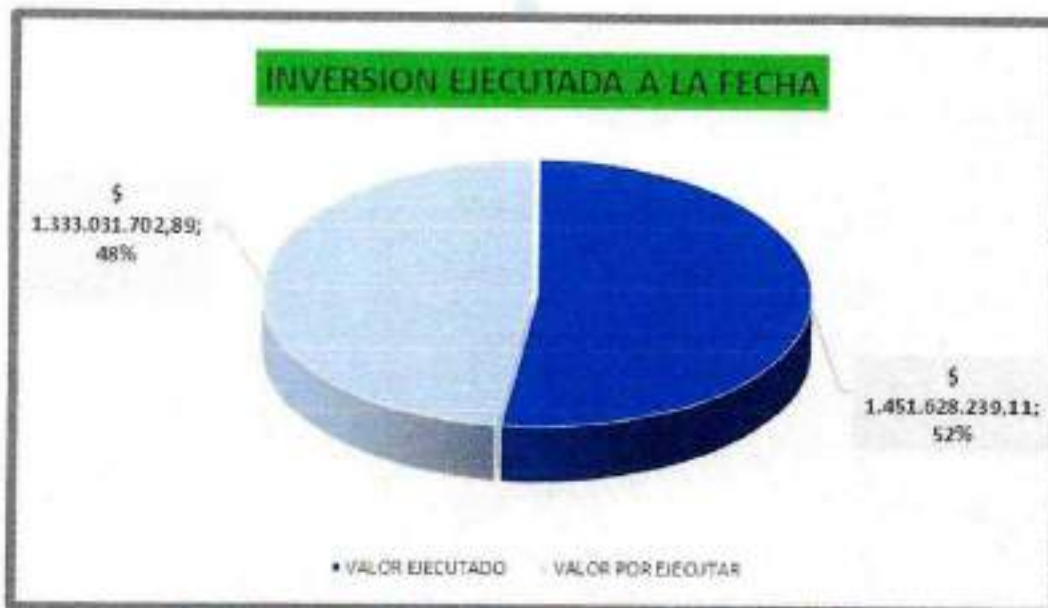

RELACION PAGOS			
VALOR CONTRATO	\$ 2.784.659.942,00	VALOR ACTA	%
	FECHA		
ACTA PARCIAL No. 01	15/10/2021	\$ 583.398.912,00	20,95%
ACTA PARCIAL No. 02	30/11/2021	\$ 461.320.105,00	16,57%
ACTA PARCIAL No. 03		\$ 0,00	0,00%
ACTA PARCIAL No. 04		\$ 0,00	0,00%
ACTA PARCIAL No. 05		\$ 0,00	0,00%
SALDO		\$ 1.739.940.925,00	62,48%
SUMAS IGUALES	\$ 2.784.659.942,00	\$ 2.784.659.942,00	100,00%

PLAZO CONTRATO



VIGENCIAS POLIZAS

ESTADO POLIZAS				
AMPARO	VIGENCIA		VALOR	ESTADO
	DESDE	HASTA		
Responsabilidad civil extracontractual	12/07/2021	2/04/2023	\$ 556.931.988,10	VIGENTE
Cumplimiento del contrato	12/07/2021	1/10/2022	\$ 556.931.988,10	VIGENTE
Calidad del servicio	12/07/2021	2/04/2023	\$ 556.931.988,10	VIGENTE
Salarios y prestaciones sociales	12/07/2021	2/04/2025	\$ 556.931.988,10	VIGENTE
Calidad de la obra	12/07/2021	7/09/2026	\$ 556.931.988,10	VIGENTE

PERSONAL Y EQUIPO DISPONIBLE EN OBRA	
PERSONAL	
REPRESENTANTE LEGAL CONSORCIO SECTOR 6	ING. JHON JAIRO PEÑA SERRATO
CONSORCIADO (1)	ING. JHON JAIRO PEÑA SERRATO
CONSORCIADO (2)	ARO. JOSE ALFREDO CARERA ALZATE
CONSORCIADO (3)	ING. DUVAN RAMIREZ BAYONA
DIRECTOR DE OBRA	ING. JHON JAIRO PEÑA SERRATO
INGENIERO RESIDENTE DE OBRA (1) (ACUEDUCTO)	ING. HOSSER QUINTERO
INGENIERO RESIDENTE DE OBRA (2) (ALCANTARILLADO)	ING. JHON CAMILO BERMUDEZ
PROFESIONAL SST	CRISTHIE JENNIFER ROJAS
TECNICO SST	PAULA MILENA MARTINEZ
TOPOGRAFO 1	FABIAN CAMILO SANDOVAL VALLEJO
TOPOGRAFO 2	GONZALO REYES
CADENERO	2
ALMACENISTA	1
CONDUCTOR	1
OPERADOR RETRO-EXCAVADORA	1
OPERADOR EXCAVADORA ORUGA	1
OPERADOR MINI-CARGADOR BOBCAT	1
MAESTRO DE OBRA	1
OFICIALES	6
AYUDANTES	20
CELADOR	1
EQUIPO	
ESTACION DE TOPOGRAFIA (1)	(1) TOPCON
NIVEL DE PRECISION (1)	(1) TOPCON
ESTACION DE TOPOGRAFIA (2)	(1) LEICA
NIVEL DE PRECISION (2)	(1) TOPCON
RETRO-EXCAVADORA DE LLANTAS	(1) CASE 580
EXCAVADORA TIPO ORUGA	(1) 313D CATERPILLAR
MINI-CARGADOR	(1) BOBCAT
COMPRESOR NEUMATICO	SULLAIR (1) - (2) MARTILLOS- (1) ROTOMARTILLO
COMPACTADOR TIPO RODILLO OPERADOR A PIE	1 ECOROAD 567DD
APISIONADOR TIPO CANGURO	(2) -(2) HONDA
CORTADORA DE PISO	(2) 14"
PLANTA ELECTRICA PORTATIL	(2) 1.5 kw
TORRE DE ILUMINACION - PLANTA ELECTRICA	(1) MULTQUIP LT6K
BOMBA SUMEGIBLE (3) - BOMBA DIESEL (1)	(1) Ø 1.5" - (2) Ø 4" - (1) Ø 6"
VOLQUETAS	(2) 16 M ³ -(2) 8M ³
VEHICULO (1)	(1) CAMIONETA DOBLE CABINA
VEHICULO (2)	(1) CAMIONETA TIPO TURBO NHR
HERRAMIENTA MENOR	(1) GLB

CONCLUSIONES Y RECOMENDACIONES

- Respecto al trámite de las liquidaciones es fundamental que el IBAL entregue de manera oportuna, bien diligencias y completas, las respectivas autorizaciones, documento FUNDAMENTAL y que el mismo IBAL indica que el contratista debe entregar dentro del paquete de documentos que se deben radicar para el reconocimiento de las domiciliarias ejecutadas por el mismo; las inconsistencias encontradas ya sea por mal diligenciadas, documentación incompleta o simplemente por la falta de estas, han ocasionado traumatismo al contratista para surtir el trámite de firma de las liquidaciones respectivas, repercutiéndose en demoras para los pagos parciales a los que el contratista tiene derecho, según los niveles de avance que lleven en su respectivo momento. Para concluir, ya de entrada tramitar las liquidaciones es engorroso y desgastante, como para sumarle al contratista el extra de tramitar o y/o enmendar las autorizaciones que desde un inicio el IBAL debía realizar de manera completa y correcta.
- Por la temporada invernal que se presentan actualmente en los sectores que se están interviniendo, es necesario que se tenga en cuenta que las lluvias dificultan el avance de los trabajos, donde por una noche de un par de horas se llueva, fácilmente se afecta como mínimo medio día de trabajo; la escombrera municipal, la única autorizada para depósito de escombros, la cierran por uno, dos o inclusive tres días continuos según la intensidad de las lluvias que presenten, el material para recuperación de zanjas (Recebo) se satura y no permite su debida compactación, las excavaciones se saturan y se derrumban continuamente, requiriéndose volver extraerlas, etc.; por citar algunas situaciones que se son frecuentes y repetitivas en el día a día de ejecución de la obra bajo condiciones de invierno, sin contar con los costos administrativos de personal y stand by de maquinaria. Se cita lo anterior con el fin que dichas situaciones sean tenidas en cuenta por la entidad contratante, a la hora de evaluar los avances de obra y rendimientos de la misma, ya que no es lo mismo ejecutar obras que impliquen movimientos de tierras en pleno verano a realizar lo mismo en época invernal.
- De acuerdo con la evolución de las obra y realizando una revisión de los ítems del presupuesto de la misma, se hace necesario por la complejidad y particularidad del proyecto; la incorporación de ítems no previstos, los cuales permitan ejecutar las obras de manera adecuada desde el punto de vista constructivo y técnico, que reflejen la realidad de las obras acometer en cada calle o sector a intervenir y que

permitan dar la solución ingenieril más acorde a las situaciones que se encuentran, en el día a día de las intervenciones citadas. Es de tener en cuenta, que estos ítems no previstos son complementarios y que no están dentro de la propuesta económica presentada inicialmente por el consorcio al IBAL S.A. E.S.P OFICIAL, siendo estos de necesaria ejecución para poder cumplir a cabalidad con el objeto del contrato y suplir de manera integral con las necesidades de cada sector; ya que la carencia de ellos implicaría la no ejecución de obras relevantes, quedando varias actividades importantes sin ejecutar, inconclusas o inadecuadamente terminadas para garantizar su debido funcionamiento y/o calidad de las mismas. También es importante aclarar que tal como fue concebido el presupuesto original, se detectó que hay ítems que aparecen en la parte de alcantarillado que también son requeridos en la parte de acueducto y que no quedaron incluidos y viceversa; por lo anterior se debe realizar su debida inclusión para subsanar dichas inconsistencias y no generar inconvenientes a la hora de registrar debidamente las obras y cantidades ejecutadas, surgidas individualmente por cada capítulo.

- Para el contratista es fundamental que se le indique técnica y presupuestalmente el alcance de las obras a cometer en los diferentes sectores a intervenir; ya que no se tiene claridad sobre temas fundamentales, como los manejos de las aguas lluvias e inundaciones que aquejan la mayoría barrios y que son las de las necesidades más sentidas reclamadas por la comunidad en general. Es importante que se tenga en cuenta que las obras de por si generan unas expectativas en la comunidad, las cuales son alimentadas en cada socialización y cada contacto del IBAL S.A. E.S.P OFICIAL con ellas, donde se asumen compromisos los cuales deben estar alineados las inversiones y obras proyectadas dentro del contrato para acometer.
- Se requiere que el IBAL S.A. E.S.P OFICIAL, brinde el soporte del caso para la ubicación exacta del trazado de las diferentes redes de acueducto a intervenir; ya que la poca claridad que se tiene al respecto e inconsistencias de la información y versiones obtenidas, conllevan a realizar actividades como, apiques manuales los cuales demandan tiempo y recursos para el contratista, además de los bien sabidos daños involuntarios en las redes de todo tipo (Agua, gas, eléctrica, datos etc.), acciones las cuales no son tangibles ante los ojos de la entidad, pero si toman tiempos y recursos, los cuales el contratistas no debería asumir, además del no reconociendo económico alguno por la ejecución de estos. Por lo anterior es necesario establecer un mecanismo efectivo y oportuno por parte del IBAL S.A. E.S.P OFICIAL, el cual priorice las ubicaciones de dichas redes de una forma certera y diligente para no ocasionar traumatismos sobre los ritmos de ejecución del contrato.



El presente informe trata únicamente las actividades relacionadas con la ejecución física de la obra como tal, los tramites contractuales, administrativos y demás, celebrados o suscritos, están debidamente evidenciados en las respectivas actas, correos electrónicos y oficios generados por las partes durante el tiempo transcurrido de ejecución de la obra, lo anterior reposa en los archivos de la entidad contratante IBAL S.A. E.S.P OFICIAL debidamente tramitado y suscrito

Atentamente,

CONSORCIO SECTOR 6
R.L/ ING. JHON JAIRO PEÑA SERRATO
C.C. N° 79.474.136 DE BOGOTÁ

**CONSORCIO
SECTOR 6**
Nit: 901490124-4



**CONSORCIO
SECTOR 6**
Nit: 901490124-4



PRUEBAS HIDROSTATICAS

CONSORCIO
SECTOR 6
Nit: 901490124-4



JORDAN 7 ETAPA

CONSORCIO
SECTOR 6
Nit: 901490124-4



PROTOCOLO PRUEBA HIDROSTATICA



FECHA:	17/12/2023	PRUEBA No.	7
UBICACION:		DATOS LOCALIZACION	
PUNTO DE LOCALIZACION PRUEBA:	Cra 118fs con calle 70 Mz 67	SECTOR Y/O BARRIO:	Jordan 7 etapa
DISTRITO HIDRAULICO IBAL No.:	Mz 67 S6s (06)		

INFORMACION LOCALIZACION		COORDENADAS GEOGRAFICAS	
		PUNTO DE TOMA No. 1	
		NORTE	OESTE (W)
		4°26'38.1"	75°11'48.2"
		PUNTO DE TOMA No. 2	
		NORTE	OESTE (W)

INFORMACION TECNICA TUBERIA	
MARCA:	Durman
MATERIAL:	Pvc
TIPO:	Union mecanica snap RDE 21
DIAMETRO Ø:	3"
PROVEEDOR LOCAL:	Af&C Soluciones s.a.s

DESCRIPCION MATERIAL Y ACCESORIOS UTILIZADOS PARA LA PRUEBA HIDROSTATICA
 Agua 0,23 M3, (02) tapones 3" pvc preston, (01) Bomba de prueba manual, manometro marca astro 300 PSI y accesorios de acople galvanizados, (01) semicodo presion 3", (01) llave paso rapido 1/2", llave presion 3"x1", (02) Adaptadores macho 1", (02) tapones presion roscados 1", (01) tubo 1" pvc RDE 21 x 6,00 mts, acople elastico, (01) llantaca 1000 lbs, caneca elastica 20 litr.

CONTRATISTA:	CONSORCIO SECTOR 6
INTERVENTOR:	CONSORCIO INTERVENTORIA EXTERNA IBAL
PERSONAL A CARGO PRUEBA:	(01) Ing residente, (01) Plomero o fontanero, (01) Oficial, (01) Ayudante

PROTOCOLO Y RESULTADO PRUEBA HIDROSTATICA	
TIPO DE PRUEBA:	Hidrostatica
DIAMETRO (Ø) TUBERIA A PROBAR:	Ø 3"
LONGITUD TRAMO DE TUBERIA A PROBAR:	50,00M/L
USO:	Residencial-Comercial
PRESION DE TRABAJO SECTOR Y/O BARRIO:	90 PSI = 63,3 mca (Suministrado por IBAL)
TIEMPO DE DURACION PRUEBA:	Tres (03) Horas
HORA DE INICIO TOMA:	1:00 p. m.
HORA DE TERMINACION TOMA:	4:00 p. m.
PRESION DE PRUEBA MAX:	130 PSI
PRESION DE PRUEBA MIN:	130 PSI
RESULTADO PRUEBA:	Favorable

OBSERVACIONES: Con los datos de presion de servicio suministrados y confirmados por el IBAL (90 PSI = 63,3 mca) para el sector, se procedio a inyectar presion mediante bomba manual, hasta alcanzar (130 PSI) siendo esta 1,45 veces mayor a la de trabajo habitual del sector y/o barrio; durante un lapso de 3 hrs aproximadamente; No presentandose caida de presion o fuga alguna representativa; sosteniendose la presion inicial inducida sin ningun tipo de variacion durante la totalidad del tiempo de la prueba.

NOTA: La metodologia utilizada esta descrita en la "NORMA DE CONSTRUCCION PARA PRUEBA DE PRESION HIDROSTATICA EN REDES DE AGUA POTABLE", norma y especificacion general de construccion NEGC-704-04 "Prueba Hidrostatica de tuberias"

RESPONSABLES:			
CONTRATISTA ING. RESIDENTE DE OBRA CONSORCIO SECTOR 6	INTERVENTORIA Vo. Bo. CONSORCIO INTERVENTORIA EXTERNA IBAL	TECNICO QUE EJECUTO LA PRUEBA JHON PIERNAGORDA VILLARRAGA C.C. 1.110.491.098 de Ibagua	



PRESION INDUCIDA INICIAL 130 PSI TOMA 1
1:00 pm. Jordán 7 e Mz "67" Cra 118Is (17-12-2021).



PRESION FINAL 130 PSI TOMA 1
4:00 pm. Jordán 7 e Mz "67" Cra 118Is 17-12-2021.

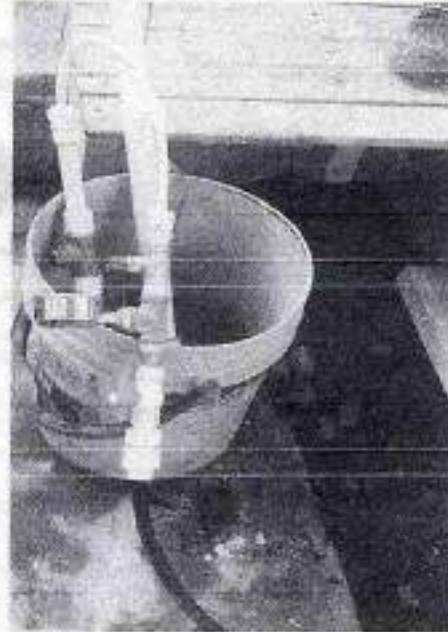



HACIENDA PIEDRAPINTADA

**CONSORCIO
SECTOR 6**
Nit: 901490124-4



PROTOCOLO PRUEBA HIDROSTATICA



FECHA: 20/01/2022 PRUEBA No. 9

DATOS LOCALIZACION
 UBICACION: Cra 3 entre calles 52 y 50
 PUNTO DE LOCALIZACION PRUEBA: Erquina Calle 52
 DISTRITO HIDRAULICO IBAL No. 1: Seis (06)
 SECTOR Y/O BARRIO: Hacienda Piedra Pintada

INFORMACION LOCALIZACION



COORDENADAS GEOGRAFICAS

PUNTO DE TOMA No. 1	
NORTE	OESTE (W)
PUNTO DE TOMA No. 2	
NORTE	OESTE (W)
4°25'58,0"	75°12'15,9"

INFORMACION TECNICA TUBERIA

MARCA: Durman
 MATERIAL: Pvc
 TIPO: Union mecanica snap RDE 21
 DIAMETRO Ø: 3"
 PROVEEDOR LOCAL: AF&C Soluciones s.a.s

DESCRIPCION MATERIAL Y ACCESORIOS UTILIZADOS PARA LA PRUEBA HIDROSTATICA
 Agua 0,34 M3, (02) tapones 3" pvc presion, (01) Bomba de prueba manual, manometro marca astro 300 PSI y accesorios de acople galvanizados, (01) semicodo presion 3", (01) llave paso rapido 1/2", buje presion 3"x 1", (02) Adaptadores macho 1", (02) tapones presion roscados 1", (01) tubo 1" pvc RDE 21 x 6,00 mts, acople plastico, (01) Botangas 1000 lbs, caneca plastica 20 lts.

CONTRATISTA: CONSORCIO SECTOR 6
 INTERVENTOR: CONSORCIO INTERVENTORIA EXTERNA IBAL
 PERSONAL A CARGO PRUEBA: (01) Ing residente, (01) Plomero o fontanero, (01) Oficial, (01) Ayudante

PROTOCOLO Y RESULTADO PRUEBA HIDROSTATICA

TIPO DE PRUEBA:	Hidrostatica
DIAMETRO (Ø) TUBERIA A PROBAR:	Ø 3"
LONGITUD TRAMO DE TUBERIA A PROBAR:	73,68ML
USO:	Residencial
PRESION DE TRABAJO SECTOR Y/O BARRIO:	60 PSI = 42,2 mca (Suministrado por IBAL)
TIEMPO DE DURACION PRUEBA:	Dos (02) Horas
HORA DE INICIO TOMA:	1:00 p. m.
HORA DE TERMINACION TOMA:	3:00 p. m.
PRESION DE PRUEBA MAX:	75 PSI
PORCENTAJE DE MAYORACION (%):	1,25%
PRESION DE PRUEBA MIN:	75 PSI
PORCENTAJE DE MAYORACION (%):	1,25%
RESULTADO PRUEBA:	Favorable

OBSERVACIONES: Con los datos de presion de servicio suministrados y confirmados por el IBAL (60 PSI = 42,2 mca) para el sector, se procedio a inyectar presion mediante bomba manual, hasta alcanzar (75 PSI) siendo esta 1,25 veces mayor a la de trabajo habitual del sector y/o barrio; durante un lapso de 2 Hrs aproximadamente; No presentandose caida de presion o fuga alguna representativa; sosteniendose la presion inicial inducida sin ningun tipo de variacion durante la totalidad del tiempo de la prueba.

NOTA: La metodologia utilizada esta describe en la "NORMA DE CONSTRUCCION PARA PRUEBA DE PRESION HIDROSTATICA EN REDES DE AGUA POTABLE", norma y especificacion general de construccion NEOC-704-04 "Prueba hidrostatica de tuberias".

RESPONSABLES:

[Signature]
 CONTRATISTA
 ING. RESIDENTE DE OBRA
 CONSORCIO SECTOR 6

[Signature]
 INTERVENTORIA
 Va. Bo.
 CONSORCIO INTERVENTORIA EXTERNA IBAL

[Signature]
 TECNICO QUE EJECUTO LA PRUEBA
 JHON PIERNAGORDA VILLARRAGA
 C.C. 1.110.491.098 de Ibague



PRESION INDUCIDA INICIAL 75 PSI TOMA 1
1:00 pm 20-01-2022. Cra 3 entre calles 52 y 50 (Calle
52 esquina)



PRESION INDUCIDA FINAL 75 PSI TOMA 2
3:00 pm 20-01-2022. Cra 3 entre calles 52 y 50 (Calle
52 esquina)





PROTOCOLO PRUEBA HIDROSTATICA



FECHA: 17/01/2022 PRUEBA No. 8

DATOS LOCALIZACION

UBICACION: Cra 3 entre calles 58A y 52
 PUNTO DE LOCALIZACION PRUEBA: Esquina Calle 52
 DISTRITO HIDRAULICO IBAL No. 1 Seis (06) SECTOR Y/O BARRIO: Hacienda Piedra Pintada

INFORMACION LOCALIZACION



COORDENADAS GEOGRAFICAS

PUNTO DE TOMA No. 1

NORTE OESTE (W)

4°26'01.0" 75°12'09.8"

PUNTO DE TOMA No. 2

NORTE OESTE (W)

INFORMACION TECNICA TUBERIA

MARCA: Durman
 MATERIAL: Pvc
 TIPO: Union mecanica snap RDE 21
 DIAMETRO Ø: 3"
 PROVEEDOR LOCAL: AF&C Soluciones s.a.s

DESCRIPCION MATERIAL Y ACCESORIOS UTILIZADOS PARA LA PRUEBA HIDROSTATICA

Agua 0,97 M3,(02) tapones 3" pvc presion , (01) Bomba de prueba manual , manometro marca astro 300 PSI y accesorios de acople galvanizados, (01) semicodo presion 3", (01) llave paso rapido 1/2" , buje presion 3"x 1" , (02) Adaptadores macho 1" , (02) tapones presion roscados 1" , (01) tubo 1" pvc RDE 21 x 6,00 mts , acople plastico (01) botanque 1000 lts, caneca plastica 70 lts.

CONTRATISTA: CONSORCIO SECTOR 6
 INTERVENTOR: CONSORCIO INTERVENTORIA EXTREMA IBAL
 PERSONAL A CARGO PRUEBA: (01) Ing residente, (01) Plomero o fontanero, (01) Oficial, (01) Ayudante

PROTOCOLO Y RESULTADO PRUEBA HIDROSTATICA

TIPO DE PRUEBA: Hidrostatica
 DIAMETRO (Ø) TUBERIA A PROBAR: Ø 3"
 LONGITUD TRAMO DE TUBERIA A PROBAR: 712,94ML
 USO: Residencial
 PRESION DE TRABAJO SECTOR Y/O BARRIO: 60 PSI = 42,2 mca (Suministrado por IBAL)
 TIEMPO DE DURACION PRUEBA: Dos (02) Horas
 HORA DE INICIO TOMA: 2:00 p. m. HORA DE TERMINACION TOMA: 4:00 p. m.
 PRESION DE PRUEBA MAX: 75 PSI PORCENTAJE DE MAYORACION (%): 1,25%
 PRESION DE PRUEBA MIN: 75 PSI PORCENTAJE DE MAYORACION (%): 1,25%
 RESULTADO PRUEBA: Favorable

OBSERVACIONES: Con los datos de presion de servicio suministrados y confirmados por el IBAL (60 PSI = 42,2 mca) para el sector , se procedio a inyectar presion mediante bomba manual , hasta alcanzar (75 PSI) siendo esta 1,25 veces mayor a la de trabajo habitual del sector y/o barrio ; durante un lapso de 2 hrs aproximadamente; No presentandose caida de presion o fuga alguna representativa; sosteniendose la presion inicial inducida sin ningun tipo de variacion durante la totalidad del tiempo de la prueba.

NOTA: La metodologia utilizada esta descrita en la "NORMA DE CONSTRUCCION PARA PRUEBA DE PRESION HIDROSTATICA EN REDES DE AGUA POTABLE", norma y especificacion general de construccion NEGC-704-04 "Prueba hidrostatica de tuberias"

RESPONSABLES:

CONTRATISTA
 ING. RESIDENTE DE OBRA
 CONSORCIO SECTOR 6

INTERVENTORIA
 Va. Bo.
 CONSORCIO INTERVENTORIA EXTERNA IBAL

TECNICO QUE EJECUTO LA PRUEBA
 JHON PIERNAGORDA VILLARRAGA
 C.C. 1.110.491.098 de Ibaguè

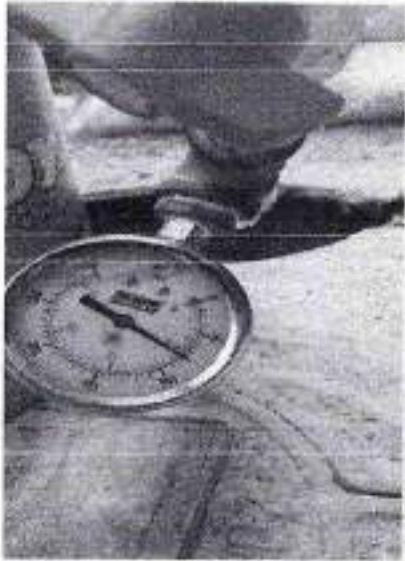

PRESION INDUCIDA INICIAL 75 PSI TOMA 1
2:00 pm 17-01-2022. Cra 3 entre calles 58A y 52 (Calle
52 esquina)



PRESION INDUCIDA FINAL 75 PSI TOMA 2
4:00 pm 17-01-2022. Cra 3 entre calles 58A y 52
(Calle 52 esquina)



Handwritten signature



ENSAYOS RESISTENCIA A LA COMPRESION

**CONSORCIO
SECTOR 6**
Nit: 901490124-4



Informe de Ensayo: ENSAYO DE RESISTENCIA A LA COMPRESIÓN DE ESPECIMENES CILÍNDRICOS DE CONCRETO, NTC 673-2010 y MÉTODOS DE ENSAYO PARA DETERMINAR LA EVALUACIÓN EN LABORATORIO Y EN OBRA, DE MORTEROS PARA UNIDADES DE MAMPOSTERÍA SIMPLE Y REFORZADA NTC 3548-2003

Código: IA-3-08-021

Versión: 003

Fecha de Emisión: 2019-09-16

Obra:	REHABILITACION Y/O RECUPERACION Y/O REPOSICION DE LAS REDES DE ACUEDUCTO Y ALCANTARILLADO PARA GARANTIZAR LA CONTINUIDAD DEL SERVICIO EN LOS SECTORES COMPRENDIDOS PARA EL DISTRITO HIDRÁULICO No. 6 UBICADO DENTRO DEL PERÍMETRO HIDRO SANITARIO DEL IBAL S.A. E.S.P. OFICIAL EN LA CIUDAD DE IBAGUÉ						
Dirigido a:	CONSORCIO SECTOR 6			Atención:	ING. JHON JAIRO PEÑA SERRATO		
Teléfono contacto:	2617969			Dirección Contacto:	CARRERA 5 N°11-24 OF 401 ED TORRE EMPRESARIAL		
Descripción:	CONTROL DE RESISTENCIA A LA COMPRESIÓN DE ESPECIMENES CILINDRICOS						
Fecha Informe:	2022-01-15	Código Obra:	DO-2497	Periodo Informe:	1 - 2022	Informe N°	1

Los resultados presentados pertenecen únicamente a las muestras ensayadas. El Laboratorio no es responsable del proceso de muestreo, referenciación y empaque de muestras. Este informe no puede ser reproducido en su totalidad ni parcialmente, sin la autorización escrita del Laboratorio que lo emite. Este informe no es válido sin la firma y sello del Director de Laboratorio.

Observaciones: Suplemento Informe Entregado (SE), de acuerdo a solicitud del Ing Sergio Arango se realiza el cambio de la resistencia esperada de las muestras con N° consecutivos 2979-2985-2985-2982-2983-2984, inicialmente se había indicado que era de 3000PSI

Tipos de falla de los Cilindros de Concreto

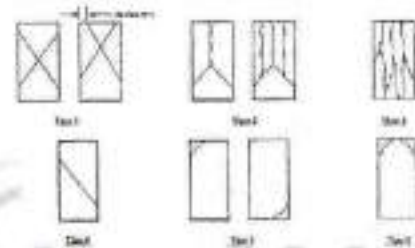

Aprobó: [Firma]
Firma:
Nombre: Jairo Arred Osorio M.
Cargo: Director de Laboratorio

Adicionalmente me permito informarle sobre los resultados obtenidos en los siguientes cilindros de concreto:

Identificación	Consecutivo de muestra	Fecha recepción muestra laboratorio	Código de Obra	Mixtura y Clase Obra	Fecha de Muestreo	Fecha de Ensayo	Longitud muestra (mm)	Diámetro muestra (mm)	Longitud muestra (mm)	Relación Largo Diámetro	Superficie transversal (cm²)	Peso (kg)	Densidad (kg/m³)	Resistencia Vista	Resistencia en PSI	(%)	Edad en días	Resistencia esperada a los 28 días en PSI	Tipo de falla	Asentamiento	Prueba a compresión	Defectos y otros
1 - 1	2979	2022-01-15	DO-2497	Piso piso labrado 30' zona 1 Calle 52	2021-10-30	2022-01-15	498,3	152,5	308,7	2,0	18536	—	—	25,7	2655	91,4%	77	4000	2	—	E004	—
2 - 1	2980	2022-01-15	DO-2497	Muro piso 10 Calle 52	2021-11-02	2022-01-15	482,5	152,5	308,3	2,0	18526	—	—	25,6	3782	94,5%	73	4000	3	—	E004	—
3 - 1	2981	2022-01-15	DO-2497	Acopio tubo 30' Calle 52	2021-11-05	2022-01-15	461,5	152,5	308,3	2,0	18526	—	—	25,4	3817	93,4%	71	4000	2	—	E004	—
4 - 1	2982	2022-01-15	DO-2497	Reparación tubo 2 tuberías 30' Calle 52	2021-11-07	2022-01-15	527,8	152,5	308,7	2,0	18285	—	—	25,3	4184	94,1%	59	4000	3	—	E004	—
5 - 1	2983	2022-01-15	DO-2497	Muro piso 10 Calle 52	2021-11-08	2022-01-15	511,4	152,5	307,8	2,0	18146	—	—	26,7	4088	92,2%	58	4000	2	—	E004	—
6 - 1	2984	2022-01-15	DO-2497	Piso piso labrado y acopio tubo 30' Calle 52	2021-11-20	2022-01-15	582,8	152,5	308,3	2,0	18526	—	—	31,6	4410	100,2%	56	4000	3	—	E004	—

Fin Informe



ENSAYOS TOMAS DE DENSIDADES

CONSORCIO
SECTOR 6
Nit: 901490124-4



Informe de Ensayo:
DENSIDAD Y PESO UNITARIO DEL SUELO EN EL TERRENO POR EL MÉTODO DEL CONO Y ARENA, INV E - 161 - 13

Fecha de Actualización:
2018-10-02

Código: LA-FOR-038 Versión: 006

Obra: REHABILITACIÓN Y/O RECUPERACIÓN Y/O REPOSICIÓN DE LAS REDES DE ACUEDUCTO Y ALCANTARILLADO PARA GARANTIZAR LA CONTINUIDAD DEL SERVICIO EN LOS SECTORES COMPRENDIDOS PARA EL DISTRITO HIDRÁULICO No. 8 UBICADO DENTRO DEL PERÍMETRO HIDRO SANITARIO DEL I.B.A.S.A.E.S.P. OFICIAL EN LA CIUDAD DE IBAGUÉ

Diligido a: CONSORCIO SECTOR 8

Teléfono Contacto: 2617889

Descripción: ENSAYOS REALIZADOS AL MATERIAL DE LA RECEBERA EL PORVENIR UTILIZADO COMO TERRAPLEN

Fecha Ensayo: 2021-12-03

Fecha Informe: 2021-12-04

Orden Servicio: OS-17880

Código Obra: CO-2487

Atención: ING. JHON JAIRO PEÑA SERRATO

Dirección Contacto: CARRERA 3 N° 13-24 OF 401 ED TORRE EMPRESARIAL

Equipo Demoliciones N°: 1

Trazabilidad Ensayo: E-035

Humedómetro N°: E-107

Balanza N°: E-020

Ensayo: Director de Laboratorio

Revisó y Aprobó

 Jairo Peña Serrato
 Director de Laboratorio

Observaciones

Ensayo N°	Localización Abscisas Cota	Capa	Peso fresco y arena inicial (g)	Peso fresco y arena restante (g)	Peso arena total usada (g)	Constante arena (g)	Peso arena en el hueco (g)	Densidad de la arena (g/cm³)	Volumen del hueco (cm³)	Peso material extraído húmedo (g)	% Humedad (determinada por M.O. 150-13)	% Humedad corregida (Humedad - Horno)	Peso material extraído seco (g)	Peso Unitario laboratorio (g/cm³)	% Humedad óptima laboratorio	% de compactación terreno
13	Barrío Piedrapintada Alcantarillado Calle 52 entre Cía Sa y Cía 4a	Última	6229	2702	3527	1529	1998	1.313	1522	3120	7	7.8	2594	1.966	8.5	96.7%
14	Barrío Piedrapintada H/P Carrera 3 calle 07	Última	6267	2750	3497	1529	1998	1.313	1489	3110	5.2	5.8	2540	1.966	8.5	95.8%

Los resultados obtenidos en los ensayos se encuentran en el informe de pruebas de densidad y humedad de muestra. Este informe no podrá ser reproducido ni copiado o parodiado, en la edición escrita de los documentos. Queda prohibida su explotación económica. Este informe es el resultado de un trabajo de ingeniería.

Obra:	REHABILITACIÓN Y/O RECUPERACIÓN DE LAS REDES DE ACUEDUCTO Y ALCANTARILLADO PARA GARANTIZAR LA CONTINUIDAD DEL SERVICIO EN LOS SECTORES COMPRENDIDOS PARA EL DISTRITO HIDRÁULICO No. 6 UBICADO DENTRO DEL PERÍMETRO HIDRO SANTIAGO DEL IBAL S.A. S.P. OFICIAL EN LA CIUDAD DE IBAGUÉ			Revisó y Aprobó:	
Dirigido a:	CONSORCIO SECTOR 6	Atención:	ING. JHON JAIRO PEÑA SERRATO	Trazabilidad Ensayo	Equipo Densidades N°: 1
Teléfono Contacto:	2617969	Dirección Contacto:	CARRERA 5 N° 11-24 OF 401 ED TORRE EMPRESARIAL	Humedómetro N°	E-1
Descripción:	ENSAYOS REALIZADOS AL MATERIAL DE LA RECEBERA EL PORVENIR UTILIZADO COMO TERRAPLEN			Balanza N°	E-1
Fecha Ensayo:	2021-12-03	Fecha Informe:	2021-12-04	Orden Servicio:	OS-17880
Observaciones		Código Obra:	CO-2497	Ensayo	L-020

Ensayo N°	Localización: Abscisa Cota	Cantil o cortado	Capa	Peso frasco y arena inicial (g)	Peso frasco y arena restante (g)	Peso arena total seca (g)	Constante como (g)	Peso arena en el hueco (g)	Densidad de la arena (g/cm³)	Volumen del hueco (cm³)	Peso material extraído húmedo (g)	% Humedad (determina do INV-150-13)	% Humedad Corregida Horno	Peso material seco (g)	Peso Unitario material seco (g/cm³)	Peso Unitario máximo laboratorio (g/cm³)	% Humedad optima laboratorio	% de compactación terreno
15	Barro Patrocinada Alcantarillado Carrera 2a calle 54	Centro	Última	6237	2513	3724	1520	2195	1.313	1672	3260	5.8	6.4	3138	1.889	1.966	6.6	96.1%

Los resultados pertenecen únicamente a las muestras enviadas. El Laboratorio no es responsable de errores en el momento de preparar el informe ni de la interpretación de los resultados. Este informe no es válido sin la firma y sello del Laboratorio.

Obras:	REHABILITACIÓN Y/O REPOSICIÓN DE LAS REDES DE ACUEDUCTO Y ALCANTARILLADO PARA GARANTIZAR LA CONTINUIDAD DEL SERVICIO EN LOS SECTORES COMPRENDIDOS PARA EL DISTRITO HIDRÁULICO No. 6 UBICADO DENTRO DEL PERÍMETRO HIDRO SANITARIO DEL IBALE S.A.E.S.P OFICIAL EN LA CIUDAD DE IBAGUÉ			Revisó y Aprobó	
Dirigido a:	CONSORCIO SECTOR 6	Atención	ING. JHON JAIRO PEÑA SERRATO	Trazabilidad Ensayo	
Teléfono Contacto:	2617969	Dirección Contacto:	CARRERA 5 N°11-24 OF. 401 ED. TORRE EMPRESARIAL	Equipo Densidades N°:	1
Descripción:	ENSAYOS REALIZADOS AL MATERIAL DE LA RECEBERA EL PORVENIR UTILIZADO COMO TERRAPLEN			Humedómetro N°	E-097
Fecha Ensayo:	2021-12-03	Fecha Informe:	2021-12-04	Balanza N°	E-020
Observaciones		Orden Servicio:	OS-17989	Ensayo	
			Código Obra:	CO-2497	

[Firma]
Jairón Quintero Marín
Director de Laboratorio

Ensayo N°	Localización:	Cant. o estado	Capa	Peso fresco y arena inicial (g)	Peso fresco y arena restante (g)	Peso arena sola (g)	Constante cono (g)	Peso arena en el hueco (g)	Densidad de la arena (g/cm ³)	Volumen del hueco (cm ³)	Peso material extraído húmedo (g)	% Humedad (determinado (M _H -150-13))	% Humedad corregida (H _{mo})	Peso material extraído seco (g)	Peso Unitario material seco (g/cm ³)	Peso Unitario material laboratorio (g/cm ³)	% Humedad óptima laboratorio	% de compactación terreno
18	Acueducto Frente predio Manzana T Casa 35	Inquieto	Libera	6287	2758	3631	1629	2002	1.313	1925	2187	5.4	7.1	2076	1.352	1.368	5.5	99.3%

Los resultados publicados representan el promedio de tres ensayos realizados en el punto de muestra y reportados en el formato de resultados. Este informe no es válido sin la firma y sello. - Fin informe -



PAGOS SEGURIDAD SOCIAL CONSORCIO

**CONSORCIO
SECTOR 6**
Nit: 901490124-4



**CONSORCIO
SECTOR 6**
Nit: 901490124-4

PLANILLA DE AUTOLIQUIDACIÓN DE APORTES
PLANILLA NRO. 22237319
REFERENCIA DE PAGO (PIN):
Fecha Pago Planilla: 2022-01-03

PAGADA

DATOS DEL APORTANTE					
RAZÓN SOCIAL	CONSORCIO SECTOR	TIPO DE PERSONA	Jurídica	TIPO DE DOCUMENTO	NIT
Nro. DE IDENTIFICACIÓN	901490124	D. V.	4	TIPO DE APORTANTE	B menor a 200 empleados
DIRECCIÓN DE CORRESPONDENCIA	CRA 5 NRO 11 24 OF 401 TRREMPRESARIAL	DEPARTAMENTO	TOLIMA	MUNICIPIO	IBAGUE
ACTIVIDAD ECONÓMICA	4220	CORREO ELECTRÓNICO	CONSORCIOSECTOR6@GMAIL.COM	TELÉFONO	2617960
FAX	0	SUCURSAL	03	NOMBRE SUCURSAL	antonio
TIPO DE ENTIDAD	Privada	ARL	SEGUROS COLPATRIA	Tipo de aportante	Empleador

REPRESENTANTE LEGAL		
Nro. DE IDENTIFICACIÓN	PRIMER APELLIDO	SEGUNDO APELLIDO
79474136	PENA	SERRATO
PRIMER NOMBRE	SEGUNDO NOMBRE	
JHON	JAIRO	

PERÍODO COTIZACIÓN PENSIÓN		PERÍODO COTIZACIÓN SALUD		FORMA DE PRESENTACIÓN
Año: 2021	Mes: 12	Año: 2022	Mes: 01	Sucursal
Nro. DE TRABAJADORES		Vlr. TOTAL NÓMINA		Nro. DE RADICACIÓN
30		\$20.090.547		22237319

IDENTIFICACION DEL AFILIADO

Identificación	Tipo Vinculación	Sub tipo o Cot	Ext no obl	Colombiano ext	Dpto	Mun	Tipo de Salario	Nombres	Salario
CC-13992750	01	No	No	No	73	1	Fijo	AGUIRRE SALAZAR OSCAR	\$908.526
CC-2235480	01	No	No	No	73	1	Fijo	ALARCON CRUZ CARLOS ANDRES	\$908.526
CC-5819393	01	No	No	No	73	1	Fijo	ALGATE OLAYA JUAN CARLOS	\$908.526
CC-1109384270	01	No	No	No	73	1	Fijo	ARAGON DIAZA JUAN EDNESTO	\$908.526
CC-1110552548	01	No	No	No	73	1	Fijo	ARAMENDIZ KEY YEISON ALIRIO	\$908.526
CC-1110542241	01	No	No	No	73	1	Fijo	AREBLAEZ MANCILLA MICHAEL ANDRES	\$908.526
CC-97446552	01	No	No	No	73	1	Fijo	CARVAJAL ALVAREZ FABIO ALEJANDRO	\$908.526
CC-5824217	01	No	No	No	73	1	Fijo	CASTIBLANCO CASTILLO LUIS EVELIO	\$908.526
CC-1110589162	01	No	No	No	73	1	Fijo	CASTRO CEDENO JUAN PABLO	\$908.526
CC-1069873305	01	No	No	No	73	1	Fijo	CHANAGA RODRIGUEZ DIEGO ARMANDO	\$908.526
CC-17616764	01	No	No	No	73	1	Fijo	CORTES OMAR	\$908.526
CC-5978615	01	No	No	No	73	1	Fijo	HERNANDEZ PADILLA ALEXANDER	\$908.526
CC-1110474552	01	No	No	No	73	1	Fijo	HERNANDEZ TRUJILLO YEISON EDUARDO	\$908.526
CC-1006130327	01	No	No	No	73	1	Fijo	LEGRO SANCHEZ YEFFERSON ERMEY	\$908.526
CC-1072338389	01	No	No	No	73	1	Fijo	LOPEZ GARCIA JULIAN ANDRES	\$908.526
CC-93367752	01	No	No	No	73	1	Fijo	MONROY PATARROYO FRANCISCO	\$908.526
CC-93293781	01	No	No	No	73	1	Integral	MORENO HUGO	\$908.526
CC-10111818	01	No	No	No	73	1	Fijo	OSORIO SON REINOL	\$908.526
CC-1104934637	01	No	No	No	73	1	Fijo	PAEZ RODRIGUEZ KEVIN ALEXIS	\$908.526
CC-5978412	01	No	No	No	73	1	Fijo	PEREZ RIVERA EDGAR FERNANDO	\$908.526
CC-1110483912	01	No	No	No	73	1	Fijo	PENA SANTOYA WALTER FERNEY	\$908.526
CC-1072338101	01	No	No	No	73	1	Fijo	PIRA LOPEZ NELSON FERNANDO	\$908.526
CC-93481479	01	No	No	No	73	1	Fijo	RADA CRUZ CARLOS ANDRES	\$908.526
CC-14396892	01	No	No	No	73	1	Fijo	RODRIGUEZ OTAVO ANGELO FABIAN	\$908.526
CC-1007428214	01	No	No	No	73	1	Fijo	SALINAS MOLINA BRAVAN STIVEN	\$908.526
CC-1033750207	01	No	No	No	73	1	Fijo	SAMARRIA RUIS DOBIER	\$908.526
CC-1007931818	01	No	No	No	73	1	Fijo	SARMIENTO BENITEZ ANDERSON STEVEN	\$908.526
CC-1010115704	01	No	No	No	73	1	Fijo	SERNA BONILLA CESAR AUGUSTO	\$908.526
CC-1085181916	01	No	No	No	73	1	Fijo	TOARES PINEDA HECTOR ALEJANDRO	\$908.526
CC-1110542812	01	No	No	No	73	1	Fijo	TOVAR QUINTERO CARLOS ANDRES	\$908.526

MOVIEDADES

ntificación	I N G	Fecha Ing	R E T	Fecha Ret	T I T I V D A D E S	F o c h a V e p	V e s t i c i o	F e c h a S i n I n i c i o	F e c h a S i n F i n	I n i c i o	F e c h a I n i c i o	F e c h a F i n	L e m a A	F e c h a M A	F e c h a I n i c i o	F e c h a F i n	V e c t I n i c i o	F e c h a V e c t I n i c i o	F e c h a V e c t F i n	A V P T	I R L	F e c h a I n i c i o	F e c h a F i n		
																								2021-12-07	2021-12-07
- 13992750																						0			
- 2235480																							0		
- 5819393			X	2021-12-01																			0		
- 1109384270																							0		
- 1110552548																							0		
- 1110542241			X	2021-12-01																			0		
- 97446552																							0		
- 5824217			X	2021-12-01																			0		
- 1110589162																							0		
- 1069873305																							0		
- 17616764			X	2021-12-07																			0		
- 5978615			X	2021-12-07																			0		
- 1110474552			X	2021-12-01																			0		
- 1006130327																							0		
- 1072330389																							0		
- 93367762																							0		
- 93367762																							0		
- 93293781			X	2021-12-01																			14	2021-12-11	2021-12-31
- 10111818																							0		
- 1104934637			X	2021-12-01																			0		
- 5978412																							0		
- 1110483912																							0		
- 1072338101																							0		
- 93481479																							0		
- 14396892																							0		
- 1007428214																							0		
- 1033750207			X	2021-12-01																			0		
- 1007931818																							0		
- 1010115704			X	2021-12-01																			0		
- 1085181916																							0		
- 1110542812																							0		

SISTEMA GENERAL DE PENSIONES

Identificación	APP	Días Cotizados	IBC pensión	Tarifa	Cot Obl	Cot Vol Afil	Cot Vol Apart	Total Cot	Fondo Sol	Fondo Subsistenci	Vlr no ret
- 13992750	PROTECCION	30	\$908,526	0,1600000	\$145,400	\$0	\$0	\$145,400	\$0	\$0	\$0
- 2235480	COLPENSIONES	30	\$908,526	0,1600000	\$145,400	\$0	\$0	\$145,400	\$0	\$0	\$0
- 5819393	PORVENIR	1	\$30,285	0,1600000	\$4,900	\$0	\$0	\$4,900	\$0	\$0	\$0
1109384279	PORVENIR	30	\$908,526	0,1600000	\$145,400	\$0	\$0	\$145,400	\$0	\$0	\$0
1110552548	PORVENIR	30	\$908,526	0,1600000	\$145,400	\$0	\$0	\$145,400	\$0	\$0	\$0
1110542241	PROTECCION	1	\$30,285	0,1600000	\$4,900	\$0	\$0	\$4,900	\$0	\$0	\$0
- 97445552	COLPONDOS	30	\$908,526	0,1600000	\$145,400	\$0	\$0	\$145,400	\$0	\$0	\$0
- 5824217	PORVENIR	1	\$30,285	0,1600000	\$4,900	\$0	\$0	\$4,900	\$0	\$0	\$0
1110589162	PROTECCION	30	\$908,526	0,1600000	\$145,400	\$0	\$0	\$145,400	\$0	\$0	\$0
1069873305	PORVENIR	30	\$908,526	0,1600000	\$145,400	\$0	\$0	\$145,400	\$0	\$0	\$0
- 17615764	COLPENSIONES	24	\$726,821	0,1600000	\$116,300	\$0	\$0	\$116,300	\$0	\$0	\$0
- 5978615	COLPONDOS	17	\$514,832	0,1600000	\$82,400	\$0	\$0	\$82,400	\$0	\$0	\$0
1110474552	PORVENIR	1	\$30,285	0,1600000	\$4,900	\$0	\$0	\$4,900	\$0	\$0	\$0
1006130327	COLPENSIONES	30	\$908,526	0,1600000	\$145,400	\$0	\$0	\$145,400	\$0	\$0	\$0
1072338389	PORVENIR	30	\$908,526	0,1600000	\$145,400	\$0	\$0	\$145,400	\$0	\$0	\$0
- 93367762	PORVENIR	16	\$484,548	0,1600000	\$77,600	\$0	\$0	\$77,600	\$0	\$0	\$0
- 93367762	PORVENIR	14	\$423,979	0,1600000	\$67,900	\$0	\$0	\$67,900	\$0	\$0	\$0
- 93293781	COLPENSIONES	22	\$666,253	0,1600000	\$106,700	\$0	\$0	\$106,700	\$0	\$0	\$0
- 10111818	PROTECCION	30	\$908,526	0,1600000	\$145,400	\$0	\$0	\$145,400	\$0	\$0	\$0
1104934637	PORVENIR	1	\$30,285	0,1600000	\$4,900	\$0	\$0	\$4,900	\$0	\$0	\$0
- 5978412	COLPENSIONES	30	\$908,526	0,1600000	\$145,400	\$0	\$0	\$145,400	\$0	\$0	\$0
1110483912	PORVENIR	30	\$908,526	0,1600000	\$145,400	\$0	\$0	\$145,400	\$0	\$0	\$0
1072338101	PORVENIR	30	\$908,526	0,1600000	\$145,400	\$0	\$0	\$145,400	\$0	\$0	\$0
- 93481479	PORVENIR	30	\$908,526	0,1600000	\$145,400	\$0	\$0	\$145,400	\$0	\$0	\$0
- 14396892	PROTECCION	30	\$908,526	0,1600000	\$145,400	\$0	\$0	\$145,400	\$0	\$0	\$0
1007428216	COLPONDOS	30	\$908,526	0,1600000	\$145,400	\$0	\$0	\$145,400	\$0	\$0	\$0
1033750207	PORVENIR	1	\$30,285	0,1600000	\$4,900	\$0	\$0	\$4,900	\$0	\$0	\$0
1007931818	PORVENIR	30	\$908,526	0,1600000	\$145,400	\$0	\$0	\$145,400	\$0	\$0	\$0
1010115704	PORVENIR	1	\$30,285	0,1600000	\$4,900	\$0	\$0	\$4,900	\$0	\$0	\$0
1085181916	PORVENIR	30	\$908,526	0,1600000	\$145,400	\$0	\$0	\$145,400	\$0	\$0	\$0
1110542812	PROTECCION	30	\$908,526	0,1600000	\$145,400	\$0	\$0	\$145,400	\$0	\$0	\$0

SISTEMA GENERAL DE SALUD

SISTEMA GENERAL DE RIESGOS PROFESIONALES

Clasificación	EPS	Días de Cotización	IBC salud	Tarifa	Cot Obl	UPC Adic	Núm Aut EG	Valor EG	Núm Aut Lic	Valor Lic	Días de Cotización	IBC Riesgos	Código de CT	Tarifa	Cot Obl
13992750	MEDIMAS EPS	30	\$908,526	0.0400000	\$36,400	\$0	0	\$0	0	\$0	30	\$908,526	1	0.0696000	\$63,300
2236480	MEDIMAS EPS SUBSIDIADA	30	\$908,526	0.0400000	\$36,400	\$0	0	\$0	0	\$0	30	\$908,526	1	0.0696000	\$63,300
5819393	SALUD TOTAL	1	\$30,285	0.0400000	\$1,300	\$0	0	\$0	0	\$0	1	\$30,285	1	0.0696000	\$2,200
109384270	MEDIMAS EPS SUBSIDIADA	30	\$908,526	0.0400000	\$36,400	\$0	0	\$0	0	\$0	30	\$908,526	1	0.0696000	\$63,300
110552548	MEDIMAS EPS SUBSIDIADA	30	\$908,526	0.0400000	\$36,400	\$0	0	\$0	0	\$0	30	\$908,526	1	0.0696000	\$63,300
110542241	MEDIMAS EPS	1	\$30,285	0.0400000	\$1,300	\$0	0	\$0	0	\$0	1	\$30,285	1	0.0696000	\$2,200
97446552	NUEVA E.P.S. S.A.	30	\$908,526	0.0400000	\$36,400	\$0	0	\$0	0	\$0	30	\$908,526	1	0.0696000	\$63,300
5824217	SALUD TOTAL	1	\$30,285	0.0400000	\$1,300	\$0	0	\$0	0	\$0	1	\$30,285	1	0.0696000	\$2,200
110589162	SALUD TOTAL	30	\$908,526	0.0400000	\$36,400	\$0	0	\$0	0	\$0	30	\$908,526	1	0.0696000	\$63,300
069873305	NUEVA E.P.S. S.A.	30	\$908,526	0.0400000	\$36,400	\$0	0	\$0	0	\$0	30	\$908,526	1	0.0696000	\$63,300
17616764	NUEVA E.P.S. S.A.	24	\$726,821	0.0400000	\$29,100	\$0	0	\$0	0	\$0	24	\$726,821	1	0.0696000	\$50,600
5978615	NUEVA E.P.S. S.A.	17	\$514,832	0.0400000	\$20,600	\$0	0	\$0	0	\$0	17	\$514,832	1	0.0696000	\$35,900
110474552	SALUD TOTAL	1	\$30,285	0.0400000	\$1,300	\$0	0	\$0	0	\$0	1	\$30,285	1	0.0696000	\$2,200
006130327	SALUD TOTAL	30	\$908,526	0.0400000	\$36,400	\$0	0	\$0	0	\$0	30	\$908,526	1	0.0696000	\$63,300
072336389	EPS-S CONVINDA	30	\$908,526	0.0400000	\$36,400	\$0	0	\$0	0	\$0	30	\$908,526	1	0.0696000	\$63,300
93367762	MEDIMAS EPS SUBSIDIADA	16	\$484,548	0.0400000	\$19,400	\$0	0	\$0	0	\$0	16	\$484,548	1	0.0696000	\$33,800
93367762	MEDIMAS EPS SUBSIDIADA	14	\$423,979	0.0400000	\$17,000	\$0	0	\$0	0	\$0	14	\$423,979	1	0.0000000	\$0
93293781	SANITAS	22	\$656,253	0.0400000	\$26,700	\$0	0	\$0	0	\$0	22	\$656,253	1	0.0696000	\$46,400
10111818	MEDIMAS EPS	30	\$908,526	0.0400000	\$36,400	\$0	0	\$0	0	\$0	30	\$908,526	1	0.0696000	\$63,300
104934637	NUEVA E.P.S. S.A. MOV	1	\$30,285	0.0400000	\$1,300	\$0	0	\$0	0	\$0	1	\$30,285	1	0.0696000	\$2,200
5978412	NUEVA E.P.S. S.A.	30	\$908,526	0.0400000	\$36,400	\$0	0	\$0	0	\$0	30	\$908,526	1	0.0696000	\$63,300
110483912	NUEVA E.P.S. S.A.	30	\$908,526	0.0400000	\$36,400	\$0	0	\$0	0	\$0	30	\$908,526	1	0.0696000	\$63,300
072336101	SALUD TOTAL	30	\$908,526	0.0400000	\$36,400	\$0	0	\$0	0	\$0	30	\$908,526	1	0.0696000	\$63,300
93481479	MEDIMAS EPS	30	\$908,526	0.0400000	\$36,400	\$0	0	\$0	0	\$0	30	\$908,526	1	0.0696000	\$63,300

SISTEMA GENERAL DE SALUD										SISTEMA GENERAL DE RIESGOS PROFESIONALES					
Identificación	EPS	Días Cot a CCF	IBC salud	Tarifa	Cot Obl	UPC Adic	Num Aut EG	Valor EG	Num Aut Lic	Valor Lic	Días as Co Riesgos	IBC Riesgos	Có d Ct	Tarifa	Cot Obl
- 14396892	NUEVA E.P.S. S.A.	30	\$908.526	0.0400000	\$36.400	\$0	0	\$0	0	\$0	30	\$908.526	1	0.0696000	\$63.300
1007428214	SAIJD TOTAL	30	\$908.526	0.0400000	\$36.400	\$0	0	\$0	0	\$0	30	\$908.526	1	0.0696000	\$63.300
1033750207	NUEVA E.P.S. S.A.	1	\$30.285	0.0400000	\$1.300	\$0	0	\$0	0	\$0	1	\$30.285	1	0.0696000	\$2.200
1007931818	SAIJD TOTAL	30	\$908.526	0.0400000	\$36.400	\$0	0	\$0	0	\$0	30	\$908.526	1	0.0696000	\$63.300
1010115704	NUEVA E.P.S. S.A. NOV	1	\$30.285	0.0400000	\$1.300	\$0	0	\$0	0	\$0	1	\$30.285	1	0.0696000	\$2.200
1085181916	FAMISANAR	30	\$908.526	0.0400000	\$36.400	\$0	0	\$0	0	\$0	30	\$908.526	1	0.0696000	\$63.300
1110542812	MEDIMAS EPS	30	\$908.526	0.0400000	\$36.400	\$0	0	\$0	0	\$0	30	\$908.526	1	0.0696000	\$63.300

APORTES PARAFISCALES														
Identificación	CCF	Días Cot a CCF	IBC Cajas	Tarifa CCF	Aporte CCF	Tarifa SENA	Aporte SENA	Tarifa ICBF	Aporte ICBF	Tarifa ESAP	Aporte ESAP	Tarifa Min Edu	Aporte Min Edu	
-13992750	COMFATOLIMA	30	\$908.526	0.0400000	\$36.400	0.0000000	\$0	0.0000000	\$0	0.0000000	\$0	0.0000000	\$0	
-2235480	COMFATOLIMA	30	\$908.526	0.0400000	\$36.400	0.0000000	\$0	0.0000000	\$0	0.0000000	\$0	0.0000000	\$0	
-5819393	COMFATOLIMA	1	\$30.285	0.0400000	\$1.300	0.0000000	\$0	0.0000000	\$0	0.0000000	\$0	0.0000000	\$0	
1102984270	COMFATOLIMA	30	\$908.526	0.0400000	\$36.400	0.0000000	\$0	0.0000000	\$0	0.0000000	\$0	0.0000000	\$0	
1110552548	COMFATOLIMA	30	\$908.526	0.0400000	\$36.400	0.0000000	\$0	0.0000000	\$0	0.0000000	\$0	0.0000000	\$0	
1110542241	COMFATOLIMA	1	\$30.285	0.0400000	\$1.300	0.0000000	\$0	0.0000000	\$0	0.0000000	\$0	0.0000000	\$0	
-97446552	COMFATOLIMA	30	\$908.526	0.0400000	\$36.400	0.0000000	\$0	0.0000000	\$0	0.0000000	\$0	0.0000000	\$0	
-5824217	COMFATOLIMA	1	\$30.285	0.0400000	\$1.300	0.0000000	\$0	0.0000000	\$0	0.0000000	\$0	0.0000000	\$0	
1110589162	COMFATOLIMA	30	\$908.526	0.0400000	\$36.400	0.0000000	\$0	0.0000000	\$0	0.0000000	\$0	0.0000000	\$0	
1069873305	COMFATOLIMA	30	\$908.526	0.0400000	\$36.400	0.0000000	\$0	0.0000000	\$0	0.0000000	\$0	0.0000000	\$0	
-17616764	COMFATOLIMA	24	\$726.821	0.0400000	\$29.100	0.0000000	\$0	0.0000000	\$0	0.0000000	\$0	0.0000000	\$0	
-5978615	COMFATOLIMA	17	\$514.832	0.0400000	\$20.600	0.0000000	\$0	0.0000000	\$0	0.0000000	\$0	0.0000000	\$0	
11110474552	COMFATOLIMA	1	\$30.285	0.0400000	\$1.300	0.0000000	\$0	0.0000000	\$0	0.0000000	\$0	0.0000000	\$0	
1006130327	COMFATOLIMA	30	\$908.526	0.0400000	\$36.400	0.0000000	\$0	0.0000000	\$0	0.0000000	\$0	0.0000000	\$0	
1072336389	COMFATOLIMA	30	\$908.526	0.0400000	\$36.400	0.0000000	\$0	0.0000000	\$0	0.0000000	\$0	0.0000000	\$0	
-93367762	COMFATOLIMA	16	\$484.548	0.0400000	\$19.400	0.0000000	\$0	0.0000000	\$0	0.0000000	\$0	0.0000000	\$0	
-93367762	COMFATOLIMA	14	\$423.979	0.0000000	\$0	0.0000000	\$0	0.0000000	\$0	0.0000000	\$0	0.0000000	\$0	
-93293781	COMFATOLIMA	22	\$466.378	0.0400000	\$18.700	0.0000000	\$0	0.0000000	\$0	0.0000000	\$0	0.0000000	\$0	
-10111818	COMFATOLIMA	30	\$908.526	0.0400000	\$36.400	0.0000000	\$0	0.0000000	\$0	0.0000000	\$0	0.0000000	\$0	
11104934637	COMFATOLIMA	1	\$30.285	0.0400000	\$1.300	0.0000000	\$0	0.0000000	\$0	0.0000000	\$0	0.0000000	\$0	

APORTES PARAFISCALES

ificación	CCF	Días Cot a CCF	IBC Cajas	Tarifa CCF	Aporte CCF	Tarifa SENA	Aporte SENA	Tarifa ICBF	Aporte ICBF	Tarifa ESAP	Aporte ESAP	Tarifa Min Edu	Aporte Min Edu
5978412	COMPATOLIMA	30	\$908.526	0.0400000	\$36.400	0.0000000	\$0	0.0000000	\$0	0.0000000	\$0	0.0000000	\$0
10483912	COMPATOLIMA	30	\$908.526	0.0400000	\$36.400	0.0000000	\$0	0.0000000	\$0	0.0000000	\$0	0.0000000	\$0
172338101	COMPATOLIMA	30	\$908.526	0.0400000	\$36.400	0.0000000	\$0	0.0000000	\$0	0.0000000	\$0	0.0000000	\$0
3481479	COMPATOLIMA	30	\$908.526	0.0400000	\$36.400	0.0000000	\$0	0.0000000	\$0	0.0000000	\$0	0.0000000	\$0
4396892	COMPATOLIMA	30	\$908.526	0.0400000	\$36.400	0.0000000	\$0	0.0000000	\$0	0.0000000	\$0	0.0000000	\$0
07428214	COMPATOLIMA	30	\$908.526	0.0400000	\$36.400	0.0000000	\$0	0.0000000	\$0	0.0000000	\$0	0.0000000	\$0
33750207	COMPATOLIMA	1	\$30.285	0.0400000	\$1.300	0.0000000	\$0	0.0000000	\$0	0.0000000	\$0	0.0000000	\$0
07931818	COMPATOLIMA	30	\$908.526	0.0400000	\$36.400	0.0000000	\$0	0.0000000	\$0	0.0000000	\$0	0.0000000	\$0
10115704	COMPATOLIMA	1	\$30.285	0.0400000	\$1.300	0.0000000	\$0	0.0000000	\$0	0.0000000	\$0	0.0000000	\$0
05181916	COMPATOLIMA	30	\$908.526	0.0400000	\$36.400	0.0000000	\$0	0.0000000	\$0	0.0000000	\$0	0.0000000	\$0
10542812	COMPATOLIMA	30	\$908.526	0.0400000	\$36.400	0.0000000	\$0	0.0000000	\$0	0.0000000	\$0	0.0000000	\$0

TOTALES PARA EL PERÍODO 2021 - 12

TOTAL APORTES DEL PERÍODO A PENSIÓN POR ADMINISTRADORA

ISTRADO LA	NÚM AFIL	VLR TOTAL COV OBL	VLR COTIZACIÓN VOL AFIL	VLR COTIZACIÓN VOL APOR	VLR APORTES FONDO PENSION SOL	VLR APORTES FONDO PENSION SUBS	DÍAS MORA	VLR INTERESES	VLR INTERESES FONDO DE SOLIDARIDAD	VLR INTERESES FONDO DE SUBSISTENCIA	TOTAL PAGAR
ONDOS	3	\$373.200	\$0	\$0	\$0	\$0	0	\$0	\$0	\$0	\$373.200
ECCION	6	\$731.900	\$0	\$0	\$0	\$0	0	\$0	\$0	\$0	\$731.900
JENTR	16	\$1.483.500	\$0	\$0	\$0	\$0	0	\$0	\$0	\$0	\$1.483.500
ESIONES	5	\$659.200	\$0	\$0	\$0	\$0	0	\$0	\$0	\$0	\$659.200

TOTAL APORTES DEL PERÍODO A SALUD POR ADMINISTRADORA

ISTRA RA	NÚM AFIL	VLR TOTAL COV OBL	VLR AUT. IGE LMA	VLR IGE LMA	VLR AUT. DESC LMA	VLR NETO APORTES DE COV	DÍAS MORA	VLR INTERESES COV OBL	VLR INTERESES UPC	SUBTOT AL APORTES COV	SUBTOT AL APORTES COV	RADICACIÓN AUTOLICIA O INICIA L	SALDO FAVOR PERÍODO ANTERIOR O COV OBL	SALDO FAVOR PERÍODO ANTERIOR O COV OBL	TOTAL PAGAR COV OBL	TOTAL PAGAR UPC	FONDO DE SOL. SALUD	TOTAL PAGAR
MAS	5	\$146.900	0	\$0	0	\$146.900	0	\$0	\$0	\$146.900	\$0	0	\$0	\$0	\$146.900	\$0	\$0	\$146.900
VA	2	\$2.600	0	\$0	0	\$2.600	0	\$0	\$0	\$2.600	\$0	0	\$0	\$0	\$2.600	\$0	\$0	\$2.600
ANAR	1	\$36.400	0	\$0	0	\$36.400	0	\$0	\$0	\$36.400	\$0	0	\$0	\$0	\$36.400	\$0	\$0	\$36.400

TOTAL APORTES DEL PERIODO A SALUD POR ADMINISTRADORA

ISTRA RA	NÚM AFIL	VLR TOTAL COT OBL	VLR UPC	AUT. IGE	VLR IGE	AUT. DESC LMA	VLR LMA	VLR MEYO APORTES DE COT	DÍAS MORA	VLR INTERSES COT OBL	VLR INTERSES UPC	SUBTOT AL APORTES COT	SUBTOT AL APORTES OBL	RADICIÓN AUTOLIQ O INICIA L	SALDO FAVOR PERIOD ANTERIOR OBL	SALDO FAVOR PERIOD ANTERIOR COT	TOTAL PAGAR COT OBL	TOTAL PAGAR UPC	FONDO DE SOL SALUD	TOTAL PAGAR
UTAS	1	\$26.70	\$0	0	\$0	0	\$0	\$26.70	0	\$0	\$0	\$26.70	\$0	0	\$0	\$0	\$26.70	\$0	\$0	\$26.70
JUD PAL	8	\$185.90	\$0	0	\$0	0	\$0	\$185.90	0	\$0	\$0	\$185.90	\$0	0	\$0	\$0	\$185.90	\$0	\$0	\$185.90
EMAS PS DIADA	4	\$145.60	\$0	0	\$0	0	\$0	\$145.60	0	\$0	\$0	\$145.60	\$0	0	\$0	\$0	\$145.60	\$0	\$0	\$145.60
I-S JIDA	1	\$36.40	\$0	0	\$0	0	\$0	\$36.40	0	\$0	\$0	\$36.40	\$0	0	\$0	\$0	\$36.40	\$0	\$0	\$36.40
SVA -S. A.	8	\$233.00	\$0	0	\$0	0	\$0	\$233.00	0	\$0	\$0	\$233.00	\$0	0	\$0	\$0	\$233.00	\$0	\$0	\$233.00

TOTAL APORTES DEL PERIODO A RIESGOS PROFESIONALES POR ADMINISTRADORA

ISTRA RA	NÚM AFIL	VLR TOTAL COT OBL	VLR INCAPACIDA DES	NÚM AUT PAGO INCAPACIDA DES	VLR INCAPACIDA DES	VLR APORTES PAGADOS A OTROS RIESGOS	VLR NETO APORTES COTILACION	DÍAS MORA	INT MORA COT OBL	SUBTOTAL APORTES COT	NÚM RAD AUTOLIQ O INICIA L	SALDO A FAVOR PERIODO ANTERIOR	FONDO SOL RIESGOS PROFESIONALES	TOTAL PAGAR
PROS URIA	30	\$1.384.800	\$0	0	\$0	\$0	\$1.384.800	0	\$0	\$1.384.800	0	\$0	\$0	\$1.384.800

TOTAL APORTES PARAFISCALES

OMBRE ENTIDAD	NÚM DE AFIL	VLR TOTAL APORTES	DÍAS MORA	INTERSES MORA	TOTAL A PAGAR
COMFATOL-MA	30	\$788.500	0	\$0	\$788.500
SENA	0	\$0	0	\$0	\$0
ICBF	0	\$0	0	\$0	\$0
ESAP	0	\$0	0	\$0	\$0
Mínima	0	\$0	0	\$0	\$0

TOTAL A PAGAR

CONCEPTO	VALOR
SALUD	\$813.500
PENSIONES	\$3.247.800

TOTAL A PAGAR

CONCEPTO	TOTAL ENTIDADES	VALOR
RIESGOS PROFESIONALES	1	\$1.384.800
CAJAS DE COMPENSACIÓN	1	\$788.500
SENA	1	\$0
ICBF	1	\$0
ESAP	1	\$0
MINISTERIO DE EDUCACIÓN	1	\$0
GRAN TOTAL	1	\$6.234.600

PLANILLA DE AUTOLIQUIDACIÓN DE APORTES
PLANILLA NRO. 22237010
REFERENCIA DE PAGO (PIN):
Fecha Pago Planilla: 2022-01-03

PAGADA

DATOS DEL APORTANTE					
RAZÓN SOCIAL	CONSORCIO SECTOR	TIPO DE PERSONA	Jurídica	TIPO DE DOCUMENTO	NIT
Nro. DE IDENTIFICACIÓN	901490124	D. V.	4	TIPO DE APORTANTE	B menor a 200 empleados
DIRECCIÓN DE CORRESPONDENCIA	CRA 5 NRO 11 24 OF 401 TRREMPRESARIAL	DEPARTAMENTO	TOLIMA	MUNICIPIO	IBAGUE
ACTIVIDAD ECONÓMICA	4220	CORREO ELECTRÓNICO	CONSORCIOSECTOR6@GMAIL.COM	TELÉFONO	2617960
FAX	0	SUCURSAL	02	NOMBRE SUCURSAL	obra
TIPO DE ENTIDAD	Privada	ARL	SEGUROS COLPATRIA	Tipo de aportante	Empleador

REPRESENTANTE LEGAL		
Nro. DE IDENTIFICACIÓN	PRIMER APELLIDO	SEGUNDO APELLIDO
79474136	PENA	SERRATO
PRIMER NOMBRE	SEGUNDO NOMBRE	
JHON	JAIRO	

PERÍODO COTIZACIÓN PENSIÓN		PERÍODO COTIZACIÓN SALUD		FORMA DE PRESENTACIÓN
Año: 2021	Mes: 12	Año: 2022	Mes: 01	Sucursal
Nro. DE TRABAJADORES		Vlr. TOTAL NÓMINA		Nro. DE RADICACIÓN
9		\$14.108.526		22237010

SISTEMA GENERAL DE PENSIONES

Identificación	AFP	Días Cotizados	IBC pensión	Tarifa	Cot Obl	Cot Vol Afil	Cot Vol Apert	Total Cot	Fondo Sol	Fondo Subsistenci	Vlr no ret
1110552880	COLPENSIONES	30	\$1.500.000	0.1600000	\$240.000	\$0	\$0	\$240.000	\$0	\$0	\$0
1110481449	COLFONDOS	30	\$908.526	0.1600000	\$145.400	\$0	\$0	\$145.400	\$0	\$0	\$0

SISTEMA GENERAL DE SALUD

Identificación	EPS	Días Cot	IBC salud	Tarifa	Cot Obl	UPC Adic	Múm Aut EG	Valor EG	Múm Aut Lic	Valor Lic	Días Cot	IBC Riesgos	Cód CT	Tarifa	Cot Obl	SISTEMA GENERAL DE RIESGOS PROFESIONALES	
																Aporte ESAP	Tarifa Min Edu
93361078	SANITAS	30	\$3.000.00	0.0400000	\$120.000	\$0	0	\$0	0	\$0	30	\$3.000.00	1	0.0696000	\$208.800	\$208.800	
14241691	SALUD TOTAL	30	\$1.300.00	0.0400000	\$52.000	\$0	0	\$0	0	\$0	30	\$1.300.00	1	0.0696000	\$90.500	\$90.500	
1110541574	FAMISAMAR	30	\$1.000.00	0.0400000	\$40.000	\$0	0	\$0	0	\$0	30	\$1.000.00	1	0.0696000	\$59.600	\$59.600	
7685838	SANITAS	30	\$3.000.00	0.0400000	\$120.000	\$0	0	\$0	0	\$0	30	\$3.000.00	1	0.0696000	\$208.800	\$208.800	
1110570410	SALUD TOTAL	30	\$1.200.00	0.0400000	\$48.000	\$0	0	\$0	0	\$0	30	\$1.200.00	1	0.0696000	\$83.600	\$83.600	
79771128	SALUD TOTAL	30	\$1.200.00	0.0400000	\$48.000	\$0	0	\$0	0	\$0	30	\$1.200.00	1	0.0696000	\$83.600	\$83.600	
65707015	SANITAS	30	\$1.000.00	0.0400000	\$40.000	\$0	0	\$0	0	\$0	30	\$1.000.00	1	0.0696000	\$59.600	\$59.600	
1110552880	SALUD TOTAL	30	\$1.500.00	0.0400000	\$60.000	\$0	0	\$0	0	\$0	30	\$1.500.00	1	0.0696000	\$104.400	\$104.400	
1110481449	FAMISAMAR	30	\$908.526	0.0400000	\$36.400	\$0	0	\$0	0	\$0	30	\$908.526	1	0.0696000	\$63.300	\$63.300	

APORTES PARAFISCALES

Identificación	CCF	Días Cot a CCF	IBC Cajas	Tarifa CCF	Aporte CCF	Tarifa SENA	Aporte SENA	Tarifa ICBF	Aporte ICBF	Tarifa ESAP	Aporte ESAP	Tarifa Min Edu	Aporte Min Edu
3381078	COMFATOLIMA	30	\$3.000.00	0.0400000	\$120.000	0.0000000	\$0	0.0000000	\$0	0.0000000	\$0	0.0000000	\$0
4241691	COMFATOLIMA	30	\$1.300.00	0.0400000	\$52.000	0.0000000	\$0	0.0000000	\$0	0.0000000	\$0	0.0000000	\$0
10541574	COMFATOLIMA	30	\$1.000.00	0.0400000	\$40.000	0.0000000	\$0	0.0000000	\$0	0.0000000	\$0	0.0000000	\$0
7685838	COMFATOLIMA	30	\$3.000.00	0.0400000	\$120.000	0.0000000	\$0	0.0000000	\$0	0.0000000	\$0	0.0000000	\$0

APORTES PARAFISCALES

Identificación	CCF	Días Cot a CCF	IBC Cajas	Tarifa CCF	Aporte CCF	Tarifa SENA	Aporte SENA	Tarifa ICBF	Aporte ICBF	Tarifa ESAP	Aporte ESAP	Tarifa Min Edu	Aporte Min Edu
10570410	COMPATOLIMA	30	\$1.200.000	0.04000000	\$48.000	0.00000000	\$0	0.00000000	\$0	0.00000000	\$0	0.00000000	\$0
19771128	COMPATOLIMA	30	\$1.200.000	0.04000000	\$48.000	0.00000000	\$0	0.00000000	\$0	0.00000000	\$0	0.00000000	\$0
15707015	COMPATOLIMA	30	\$1.000.000	0.04000000	\$40.000	0.00000000	\$0	0.00000000	\$0	0.00000000	\$0	0.00000000	\$0
10552880	COMPATOLIMA	30	\$1.500.000	0.04000000	\$60.000	0.00000000	\$0	0.00000000	\$0	0.00000000	\$0	0.00000000	\$0
10481449	COMPATOLIMA	30	\$908.526	0.04000000	\$36.400	0.00000000	\$0	0.00000000	\$0	0.00000000	\$0	0.00000000	\$0

TOTALES PARA EL PERÍODO 2021 - 12

TOTAL APORTES DEL PERÍODO A PENSIÓN POR ADMINISTRADORA

ESTRADA	NÚM AFIL	VLR TOTAL COT OBL	VLR COTIFICACIÓN VOL AFIL	VLR COTIFICACIÓN VOL APOR	VLR APORTE FONDO PENSIÓN SOL	VLR APORTE FONDO PENSIÓN SUBS	DÍAS MORA	VLR INTERESES	VLR INTERESES FONDO DE SOLIDARIDAD	VLR INTERESES FONDO DE SUBSISTENCIA	TOTAL PAGAR
ASIONES	1	\$240.000	\$0	\$0	\$0	\$0	0	\$0	\$0	\$0	\$240.000
VENIR	4	\$992.000	\$0	\$0	\$0	\$0	0	\$0	\$0	\$0	\$992.000
FONDOS	1	\$145.400	\$0	\$0	\$0	\$0	0	\$0	\$0	\$0	\$145.400
ACCION	3	\$880.000	\$0	\$0	\$0	\$0	0	\$0	\$0	\$0	\$880.000

TOTAL APORTES DEL PERÍODO A SALUD POR ADMINISTRADORA

ESTRADA	NÚM AFIL	VLR TOTAL COT OBL	VLR AUT. IGE	VLR IGE	AUT. IMA	VLR NETO APORTE S DE COT	DÍAS MORA	VLR INTERESES COT OBL	VLR INTERESES UFC	SUBTOT AL APOORTE S COT	SUBTOT AL APOORTE S	RADICACIÓN O INICIA L	SALDO FAVOR PERIOD O ANTERIOR OBL	SALDO FAVOR PERIOD O ANTERIOR UFC	TOTAL PAGAR COT OBL	TOTAL PAGAR UFC	FONDO DE SOL SALUD	TOTAL PAGAR
ANAR	2	\$76.400	0	\$0	0	\$76.400	0	\$0	\$0	\$76.400	\$0	0	\$0	\$0	\$76.400	\$0	\$0	\$76.400
JUD CAL	4	\$208.000	0	\$0	0	\$208.000	0	\$0	\$0	\$208.000	\$0	0	\$0	\$0	\$208.000	\$0	\$0	\$208.000
CTAS	3	\$280.000	0	\$0	0	\$280.000	0	\$0	\$0	\$280.000	\$0	0	\$0	\$0	\$280.000	\$0	\$0	\$280.000

TOTAL APORTES DEL PERÍODO A RIESGOS PROFESIONALES POR ADMINISTRADORA

ISTESA	NOM AFIL	VLR TOTAL COT OBL	NÚM AUT INCAPACIDA DES	VLR INCAPACIDA DES	VLR APORTES PAGADOS A OTROS RIESGOS	VLR NETO APORTES COTIZACIÓN	DÍAS MORA	INT MORA COT OBL	SUBTOTAL APORTES COT	NÚM RAD AUTOLÍQUIDACION INICIAL	SALDO A FAVOR PERÍODO ANTERIOR	FONDO SOL RIESGOS PROFESIONALES	TOTAL PAGAR
JROS ATRIA	9	\$982.200	0	\$0	\$0	\$982.200	0	\$0	\$982.200	0	\$0	\$0	\$982.200

TOTAL APORTES PARAFISCALES

NOMBRE ENTIDAD	NÚM DE AFIL	VLR TOTAL APORTES	DÍAS MORA	INTERESES MORA	TOTAL A PAGAR
COMFATOLMA	9	\$564.400	0	\$0	\$564.400
SENA	0	\$0	0	\$0	\$0
ICBF	0	\$0	0	\$0	\$0
ESAP	0	\$0	0	\$0	\$0
MinEdu	0	\$0	0	\$0	\$0

TOTAL A PAGAR

CONCEPTO	TOTAL ENTIDADES	VALOR
SALUD	3	\$564.400
FENSIONES	4	\$2.257.400
RIESGOS PROFESIONALES	1	\$982.200
CAJAS DE COMPENSACIÓN	1	\$564.400
SENA	1	\$0
ICBF	1	\$0
ESAP	1	\$0
MINISTERIO DE EDUCACIÓN	1	\$0
GRAN TOTAL	1	\$4.368.400

PLANILLA DE AUTOLIQUIDACIÓN DE APORTES
 PLANILLA NRO. 22237035
 REFERENCIA DE PAGO (PIN):
 Fecha Pago Planilla: 2022-01-03

PAGADA

DATOS DEL APORTANTE				TIPO DE DOCUMENTO	NIT
RAZÓN SOCIAL	CONSORCIO SECTOR 6	TIPO DE PERSONA	Jurídica	TIPO DE APORTANTE	B menor a 200 empleados
Nro. DE IDENTIFICACIÓN	901490124	D.V.	4	MUNICIPIO	ISAGUE
DIRECCIÓN DE CORRESPONDENCIA	CRA 5 NRO 11 24 OF 401 TREMPESARIAL	DEPARTAMENTO	TOLIMA	TELÉFONO	2617960
ACTIVIDAD ECONÓMICA	4220	CORREO ELECTRÓNICO	CONSORCIOSECTOR6@gmail.com	NOMBRE SUCURSAL	0
FAX	0	SUCURSAL	0	Tipo de aportante	Empleador
TIPO DE ENTIDAD	Privada	ARL	SEGUROS COLPATRIA		
REPRESENTANTE LEGAL					
Nro. DE IDENTIFICACIÓN	79474136	PRIMER APELLIDO	PENA	SEGUNDO APELLIDO	SERRATO
PRIMER NOMBRE	JHON	SEGUNDO NOMBRE	JAIRO		
PERÍODO COTIZACIÓN PENSIÓN	PERÍODO COTIZACIÓN SALUD		FORMA DE PRESENTACIÓN		
Año: 2021	Mes: 12	Año: 2022	Mes: 01	Único	
Nro. DE TRABAJADORES	Vlr. TOTAL NÓMINA		Nro. DE RADICACIÓN		
6	\$11.108.526		22237035		

IDENTIFICACION DEL AFILIADO

Identificación	Tipo Vinculación	Sub tipo Cot	Ext no obl	Colombiano ext	Dpto	Mun	Tipo de Salario	Nombres	Salario
CC-1110457348	01	Mo	Mo	Mo	73	1	Fljo	AYALA SANTOS RAQUEL	\$1.200.000
CC-93406442	01	Mo	Mo	Mo	73	1	Fljo	CARRERA ALZATE JOSE ALFREDO	\$3.000.000
CC-65770004	01	Mo	Mo	Mo	73	1	Fljo	FIGUEROA CASASUEÑAS OLGA LILIANA	\$908.526
CC-1110538507	01	Mo	Mo	Mo	73	1	Fljo	LARA OLIVEROS DIANA PATRICIA	\$1.500.000
CC-65774113	01	Mo	Mo	Mo	73	1	Fljo	MOLINA SUAREZ LUZ AMPARO	\$1.500.000
CC-79474136	01	Mo	Mo	Mo	73	1	Fljo	PENA SERRATO JHON JAIRO	\$3.000.000

NOVEDADES

Identificación	I N G	R E T	T T D E P	T T D E P	Fecha Nov Vsp	V T S I E	Fecha T S I E	Fecha S I N	Fecha S I N	Fecha I G E	Fecha I G E	L M A	Fecha M A	Fecha M A	V A C	Fecha V A C	Fecha V A C	A V C	Fecha A V C	Fecha A V C	Fecha I R L	Fecha I R P	
1110457348																							
- 93406442																							
- 65770004																							
1110538507																							
- 65774113																							
- 79474136																							

SISTEMA GENERAL DE PENSIONES

Identificación	APP	Días Cotizados	IBC pensión	Tarifa	Cot Obl	Cot Vol Afil	Cot Vol Apert	Total Cot	Fondo Sol	Fondo Subsistenci	Vlr no ret
1110457348	PORVENIR	30	\$1.200.000	0.1600000	\$192.000	\$0	\$0	\$192.000	\$0	\$0	\$0
- 93406442	COLFONDOS	30	\$3.000.000	0.1600000	\$480.000	\$0	\$0	\$480.000	\$0	\$0	\$0
- 65770004	PORVENIR	30	\$908.526	0.1600000	\$145.400	\$0	\$0	\$145.400	\$0	\$0	\$0
1110538507	PORVENIR	30	\$1.500.000	0.1600000	\$240.000	\$0	\$0	\$240.000	\$0	\$0	\$0
- 65774113	PROTECCION	30	\$1.500.000	0.1600000	\$240.000	\$0	\$0	\$240.000	\$0	\$0	\$0
- 79474136	COLPENSIONES	30	\$3.000.000	0.1600000	\$480.000	\$0	\$0	\$480.000	\$0	\$0	\$0

SISTEMA GENERAL DE SALUD										SISTEMA GENERAL DE RIESGOS PROFESIONALES				
Identificación	EPS	Días Cot	IBC salud	Tarifa	Cot Obl	UPC Adic	Núm Aut EG	Valor EG	Valor Lic	Días Cot	IBC Riesgos	Có d CT	Tarifa	Cot Obl
1110457348	SALUD TOTAL	30	\$1.200.00	0.0400000	\$48.000	\$0	0	\$0	\$0	30	\$1.200.00	1	0.0052200	\$6.300
93406442	SANITAS	30	\$3.000.00	0.0400000	\$120.000	\$0	0	\$0	\$0	30	\$3.000.00	2	0.0696000	\$208.800
65770004	SALUD TOTAL	30	\$908.526	0.0400000	\$36.400	\$0	0	\$0	\$0	30	\$908.526	1	0.0052200	\$4.800
1110538507	SALUD TOTAL	30	\$1.500.00	0.0400000	\$60.000	\$0	0	\$0	\$0	30	\$1.500.00	1	0.0052200	\$7.900
65774113	SALUD TOTAL	30	\$1.500.00	0.0400000	\$60.000	\$0	0	\$0	\$0	30	\$1.500.00	1	0.0052200	\$7.900
79474136	SALUD TOTAL	30	\$3.000.00	0.0400000	\$120.000	\$0	0	\$0	\$0	30	\$3.000.00	2	0.0696000	\$208.800

APORTES PARAFISCALES														
Identificación	OCF	Días Cot	IBC CCF	Tarifa CCF	Aporte CCF	Tarifa SENA	Aporte SENA	Tarifa ICBF	Aporte ICBF	Tarifa ESAP	Aporte ESAP	Tarifa Min Edu	Aporte Min Edu	Aporte Mln Edu
10457348	COMPATOLIMA	30	\$1.200.00	0.0400000	\$48.000	0.0000000	\$0	0.0000000	\$0	0.0000000	\$0	0.0000000	\$0	\$0
3406442	COMPATOLIMA	30	\$3.000.00	0.0400000	\$120.000	0.0000000	\$0	0.0000000	\$0	0.0000000	\$0	0.0000000	\$0	\$0
5770004	COMPATOLIMA	30	\$908.526	0.0400000	\$36.400	0.0000000	\$0	0.0000000	\$0	0.0000000	\$0	0.0000000	\$0	\$0
10538507	COMPATOLIMA	30	\$1.500.00	0.0400000	\$60.000	0.0000000	\$0	0.0000000	\$0	0.0000000	\$0	0.0000000	\$0	\$0
5774113	COMPATOLIMA	30	\$1.500.00	0.0400000	\$60.000	0.0000000	\$0	0.0000000	\$0	0.0000000	\$0	0.0000000	\$0	\$0
9474136	COMPATOLIMA	30	\$3.000.00	0.0400000	\$120.000	0.0000000	\$0	0.0000000	\$0	0.0000000	\$0	0.0000000	\$0	\$0

TOTALES PARA EL PERIODO 2021 - 12										
TOTAL APORTES DEL PERIODO A PENSION POR ADMINISTRADORA										
ESTRADO	NÚM AFIL	VLR TOTAL COT OBL	VLR COTIZACIÓN VOL AFIL	VLR COTIZACIÓN VOL APOR	VLR APOORTE FONDO PENSION SOL	VLR APOORTE FONDO PENSION SUBS	DÍAS MORA	VLR INTERESES	VLR INTERESES FONDO DE SOLIDARIDAD SUBSISTENCIA	TOTAL PAGAR
OCIOS	1	\$240.000	\$0	\$0	\$0	\$0	0	\$0	\$0	\$240.000
PENSIONES	1	\$480.000	\$0	\$0	\$0	\$0	0	\$0	\$0	\$480.000
RENTAS	3	\$577.400	\$0	\$0	\$0	\$0	0	\$0	\$0	\$577.400
ONDOS	1	\$480.000	\$0	\$0	\$0	\$0	0	\$0	\$0	\$480.000

TOTAL APORTES DEL PERÍODO A SALUD POR ADMINISTRADORA

ESTRATEGIA	NÚM AFIL	VLR TOTAL COT OBL	VLR UPC	AUT. ICE	VLR ICE	AUT. DESC LMA	VLR LMA	VLR NETO APORTES DE COT	DÍAS MORA	VLR INTERESES UPC OBL	SUBTOT APORTES COT	VLR INTERESES UPC OBL	SUBTOT APORTES COT	RADICACION AUTOLIQ O ANTERIOR OBL	SALDO FAVOR PERÍODO ANTERIOR OBL	SALDO FAVOR PERÍODO ANTERIOR OBL	TOTAL PAGAR COT OBL	TOTAL PAGAR UPC	FONDO DE SOL SALUD	TOTAL PAGAR
UDAL	5	\$324.400	\$0	0	\$0	0	\$0	\$324.400	0	\$0	\$324.400	\$0	\$0	0	\$0	\$0	\$324.400	\$0	\$0	\$324.400
TAS	1	\$120.000	\$0	0	\$0	0	\$0	\$120.000	0	\$0	\$120.000	\$0	\$0	0	\$0	\$0	\$120.000	\$0	\$0	\$120.000

TOTAL APORTES DEL PERÍODO A RIESGOS PROFESIONALES POR ADMINISTRADORA

ESTRATEGIA	NÚM AFIL	VLR TOTAL COT OBL	NÚM AUT PAGO INCAPACIDAD DES	VLR INCAPACIDAD DES	VLR APORTES PAGADOS A OTROS RIESGOS	VLR NETO APORTES COTIZACIÓN	DÍAS MORA	INT MORA COT OBL	SUBTOTAL APORTES COT	NÚM RAD AUTOLIQ O ANTERIOR OBL	SALDO FAVOR PERÍODO ANTERIOR	FONDO SOL RIESGOS PROFESIONALES	TOTAL PAGAR
ROS TRIA	6	\$444.500	0	\$0	\$0	\$444.500	0	\$0	\$444.500	0	\$0	\$0	\$444.500

TOTAL APORTES PARAFISCALES

NOMBRE ENTIDAD	NÚM DE AFIL	VLR TOTAL APORTES	DÍAS MORA	INTERESES MORA	TOTAL A PAGAR
COMFATOLIMA	6	\$444.400	0	\$0	\$444.400
SENA	0	\$0	0	\$0	\$0
ICBF	0	\$0	0	\$0	\$0
ESAP	0	\$0	0	\$0	\$0
MinEdu	0	\$0	0	\$0	\$0

TOTAL A PAGAR

CONCEPTO	TOTAL ENTIDADES	VALOR
SALUD	2	\$444.400
PENSIONES	4	\$1.777.400
RIESGOS PROFESIONALES	1	\$444.500
CAJAS DE COMPENSACIÓN	1	\$444.400
SENA	1	\$0
ICBF	1	\$0
ESAP	1	\$0
MINISTERIO DE EDUCACIÓN	1	\$0

TOTAL A PAGAR

CONCEPTO
GRAN TOTAL

TOTAL ENTIDADES

1

VALOR

\$3.110.700





INFORMES SST

CONSORCIO
SECTOR 6
Nit: 901490124-4



"Rehabilitación y/o Recuperación y/o Reposición de las redes de acueducto y alcantarillado para garantizar la continuidad del servicio en los sectores comprendido para el distrito hidráulico No6 ubicado dentro del perímetro hidro sanitario del IBAL SA"

DEPARTAMENTO DE SEGURIDAD Y SALUD EN EL TRABAJO

SG-SST/INF:006

Fecha Diciembre de 2021

Versión: 01



PERIODO DE INFORME
DE 01 DE DICIEMBRE AL 31 DE DICIEMBRE DE 2021

PROYECTO: Rehabilitación y/o Recuperación y/o Reposición de las redes de acueducto y alcantarillado para garantizar la continuidad del servicio en los sectores comprendido para el distrito hidráulico No6 ubicado dentro del perímetro hidro sanitario del IBAL SA

CONTRATANTE: IBAL

CONTRATISTA: CONSORCIO SECTOR 6

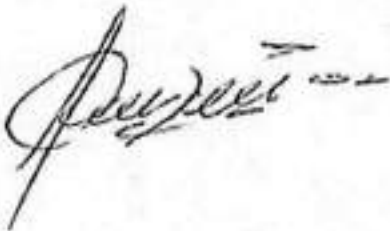
INTERVENTORIA: CONSORCIO INTERVENTORIA EXTERNA IBAL 2021

ELABORO:	REVISO:
	
CRISTHIE JENNIFER ROJAS	JHON JAIRÓ PEÑA SERRATO.
PROFESIONAL DEL SG-SST	REPRESENTANTE LEGAL



“Rehabilitación y/o Recuperación y/o Reposición de las redes de acueducto y alcantarillado para garantizar la continuidad del servicio en los sectores comprendido para el distrito hidráulico No6 ubicado dentro del perímetro hidro sanitario del IBAL SA”

DEPARTAMENTO DE SEGURIDAD Y SALUD EN EL TRABAJO

SG-SST/INF:006

Fecha Diciembre de 2021

Versión: 01

CONTENIDO

1.0 INTRODUCCION	4
2.0 CONTROL Y SEGUIMIENTO A LAS ACTIVIDADES DE SEGURIDAD INDUSTRIAL	5
3.0 INTERVENCIÓN DE SEGURIDAD INDUSTRIAL.....	6
3.1 VARIANTE COVID 19.....	8
3.2 ORDEN Y CLASIFICACIÓN DE LAS HERRAMIENTAS.....	8
3.3 RIESGOS BIOMECAVICOS	8
3.4 PLAN ESTRATEGICO DE SEGURIDAD VIAL.....	9
3.5 ACTOS INSEGUROS.....	9
3.6 BRIGADAS DE EMERGENCIA, ATENCIÓN AL LESIONADO.....	9
3.7 PERDIDA DE CAPACIDAD LABORAL.....	9
3.8 CONDICIONES INSEGUROS.....	10
3.9 VULNERABILIDAD DE LOS RIESGOS.....	10
3.10 TECNICAS DE SEGURIDAD PARA RIESGOS PSICOSOCIAL.....	10
3.11.ELEMENTOS DE PROTECCION PERSONAL	[Error! Marcador no definido.
3.12 COMUNICACIÓN DE LOS PELIGROS.....	10
3.13 .LESION APRENDIDA	11
3.14 COMITÉ DE CONVIVENCIA LABORAL.....	11
3.15 COMITÉ PARITARIO DE SEGURIDAD Y SALUD EN EL TRABAJO.....	11
3.16 COMO MANTENER UN BUEN CLIMA LABORAL.....	11
3.17 EL VALOR DEL RESPETO EN LOS EQUIPOS DE TRABAJO.....	12
3.18 RIESGOS BIOLÓGICOS, ESQUEMAS DE VACUNACIÓN.....	12
3.19 ORDEN Y ASEO EN OBRA.....	13
4.0 OTRAS ACTIVIDADES	13
4.1 MEDIDAS PREVENTIVAS-RUTINARIAS	13
5.0 INGRESOS DE PERSONAL DURANTE EL MES DE DICIEMBRE.....	14
6.0 EGRESOS DEL PERSONAL DURANTE EL MES DE DICIEMBRE.....	14



“Rehabilitación y/o Recuperación y/o Reposición de las redes de acueducto y alcantarillado para garantizar la continuidad del servicio en los sectores comprendido para el distrito hidráulico No6 ubicado dentro del perímetro hidro sanitario del IBAL SA”

DEPARTAMENTO DE SEGURIDAD Y SALUD EN EL TRABAJO

SG-SST/INF:006

Fecha Diciembre de 2021

Versión: 01

7.0 INCAPACIDADES POR ACCIDENTE DE TRABAJO Y ENFERMEDAD GENERAL.....	14
8.0 OTROS DATOS DEL SISTEMA DE GESTIÓN DE SEGURIDAD Y SALUD EN EL TRABAJO.....	¡Error! Marcador no definido.
9.0 INDICADORES DE ACCIDENTALIDAD.....	15
10.0 GRAFICACIÓN DE ACCIDENTALIDAD.....	16
11.0 EVIDENCIAS FOTOGRAFICAS.....	24
11.1 PLANILLAS DE SEGURIDAD SOCIAL Y PARAFISCALES.....	30
11.2 REPORTE AT.....	31
11.3 CAPACITACIONES EN SEGURIDAD Y SALUD EN EL TRABAJO.....	32
11.4 ACTAS DE COPASST.....	33
11.5 INDUCCIÓN EN SEGURIDAD Y SALUD EN EL TRABAJO.....	34
11.6 AUTODECLARACIÓN PROTOCOLO COVID 19.....	35
11.7 CENSO DE CONDICIONES DE SALUD.....	36
11.8 ACTAS DE COMITÉ DE CONVIVENCIA LABORAL.....	37
11.9 PERMISOS DE TRABAJO SEGURO EN ALTURA.....	38
11.10 INSPECCIÓN DE KIT DE EMERGENCIA.....	39
11.11 INSPECCIÓN PREOPERACIONAL DE MAQUINARIA- VEHICULO.....	¡Error! Marcador no definido.
11.12 ENTREGA DE LOS ELEMENTOS DE PROTECCIÓN PERSONAL.....	40
11.13 ATS ANALISIS DE TRABAJO SEGURO.....	¡Error! Marcador no definido.



"Rehabilitación y/o Recuperación y/o Reposición de las redes de acueducto y alcantarillado para garantizar la continuidad del servicio en los sectores comprendido para el distrito hidráulico No6 ubicado dentro del perímetro hidro sanitario del IBAL SA"

DEPARTAMENTO DE SEGURIDAD Y SALUD EN EL TRABAJO

SG-SST/INF:006

Fecha Diciembre de 2021

Versión: 01

1.0 INTRODUCCION

El sistema de gestión en seguridad y salud en el trabajo ofrece por medio de la implementación de normas, procedimientos y estrategias, preservar la integridad mental y física de los trabajadores que hacen parte de la ejecución del proyecto de **Rehabilitación y/o Recuperación y/o Reposición de las redes de acueducto y alcantarillado para garantizar la continuidad del servicio en los sectores comprendido para el distrito hidráulico No6 ubicado dentro del perímetro hidro sanitario del IBAL SA.** Es por eso que en el presente informe se da a conocer las diferentes evidencias que demuestran la trazabilidad en cada una de las actividades que dan cumplimiento a la normatividad legal vigente en materia de riesgos laborales en donde se manejan acciones preventivas, de mejoras cuyo objetivo es evitar lesiones y enfermedades causadas por la exposición ocupacional, garantizar condiciones favorables, un ambiente de trabajo seguro y la disminución de los índices de accidentalidad en obra.



"Rehabilitación y/o Recuperación y/o Reposición de las redes de acueducto y alcantarillado para garantizar la continuidad del servicio en los sectores comprendido para el distrito hidráulico No6 ubicado dentro del perímetro hidro sanitario del IBAL SA"

DEPARTAMENTO DE SEGURIDAD Y SALUD EN EL TRABAJO

SG-SST/INF:006

Fecha Diciembre de 2021

Versión: 01

2.0 CONTROL Y SEGUIMIENTO A LAS ACTIVIDADES DE SEGURIDAD INDUSTRIAL

Durante el desarrollo constructivo del proyecto **Rehabilitación y/o Recuperación y/o Reposición de las redes de acueducto y alcantarillado para garantizar la continuidad del servicio en los sectores comprendido para el distrito hidráulico No6 ubicado dentro del perímetro hidro sanitario del IBAL SA**, el área de seguridad y salud en el trabajo; labora de la mano de cada uno de los trabajadores para mejorar las condiciones laborales, dando a conocer por medio de charlas pre operacionales, inspecciones, acciones preventivas y de mejora las medidas que deben implementarse en obra para mantener un ambiente de trabajo responsable y seguro.

Durante la supervisión del área de seguridad y salud en el trabajo se podrá evidenciar:

- Disciplina en las diferentes actividades.
- Estimular mejores hábitos de trabajo.
- Disminución de lesiones, enfermedades y accidentes de trabajo.
- Identificación de los factores de riesgo a los que se ven enfrentados los trabajadores de acuerdo con las diferentes actividades desarrolladas.
- Alternativas de control y prevención de los diferentes factores de riesgo.
- Mejoras, control del rendimiento y productividad del personal.
- Adecuación de circulación y trabajo seguras.

Para que la práctica, implementación y los objetivos del área de seguridad y salud en el trabajo se lleven a cabo es necesario realizar un trabajo en equipo, contando con la participación de los empleadores y de los trabajadores mostrando compromiso en asistir y aportar a cada una de las actividades programadas con esto se logra cumplir con la normatividad legal vigente en materia de prevención de riesgos laborales.



"Rehabilitación y/o Recuperación y/o Reposición de las redes de acueducto y alcantarillado para garantizar la continuidad del servicio en los sectores comprendido para el distrito hidráulico No6 ubicado dentro del perímetro hidro sanitario del IBAL SA"

DEPARTAMENTO DE SEGURIDAD Y SALUD EN EL TRABAJO

SG-SST/INF:006

Fecha Diciembre de 2021

Versión: 01

3.0 INTERVENCIÓN DE SEGURIDAD INDUSTRIAL CAPACITACION

Se realizó capacitación en temas de Seguridad y Salud en el Trabajo, dirigida por la profesional en salud ocupacional, encargada de la ejecución del SG-SST, en donde participaron los integrantes del proyecto; los cuales están conformados por:

PERSONAL ADMINISTRATIVO.

- Director de obra.
- Residente de obra.
- Coordinador del SG-SST.
- Auxiliar del SG-SST.
- Ingeniero Ambiental.
- Auxiliar Ambiental.
- Almacenista de obra.
- Vigilante.

PERSONAL OPERATIVO.

- Topógrafo.
- Cadenero.
- Maestro general de obra.
- Oficiales de la construcción.
- Ayudantes de construcción.
- Operador de maquinaria.

Adicionalmente se informa que el programa de formación, capacitación entrenamiento se realizó por fechas de siguiente manera:



"Rehabilitación y/o Recuperación y/o Reposición de las redes de acueducto y alcantarillado para garantizar la continuidad del servicio en los sectores comprendido para el distrito hidráulico No6 ubicado dentro del perímetro hidro sanitario del IBAL SA"

DEPARTAMENTO DE SEGURIDAD Y SALUD EN EL TRABAJO

SG-SST/INF:006

Fecha Diciembre de 2021

Versión: 01

FECHA	TEMA
01/12/2021	Variante COVID 19.
02/12/2021	Orden y clasificación de las herramientas
03/12/2021	Riesgos biomecánicos.
04/12/2021	Plan estratégico de seguridad vial.
06/12/2021	Actos Inseguros
07/12/2021	Brigadas de emergencia- atención al lesionado.
09/12/2021	Pérdida de capacidad laboral.
10/12/2021	Condiciones Inseguras
14/12/2021	Vulnerabilidad en los riesgos
15/12/2021	Técnicas de Seguridad Para Riesgos Psicosociales
16/12/2021	Elementos de protección personal
17/12/2021	Comunicación de los peligros
20/12/2021	Lesión Aprendida
21/12/2021	Comité de Convivencia Laboral
22/12/2021	Comité paritario de seguridad y salud en el trabajo.
23/12/2021	Como Mantener un Buen Clima Laboral



"Rehabilitación y/o Recuperación y/o Reposición de las redes de acueducto y alcantarillado para garantizar la continuidad del servicio en los sectores comprendido para el distrito hidráulico No6 ubicado dentro del perímetro hidro sanitario del IBAL SA"

DEPARTAMENTO DE SEGURIDAD Y SALUD EN EL TRABAJO

SG-SST/INF:006

Fecha Diciembre de 2021

Versión: 01

27/12/2021	El Valor del Respeto en los Equipos de Trabajo
28/12/2021	Riesgo Biológico Esquema de Vacunación
29/12/2021	Orden y Aseo en Obra

3.1 VARIANTE COVID 19.

Se hace charla preoperacional cuyo objetivo es invitar a los trabajadores del Consorcio Sector 6 a continuar con las medidas de autocuidado, con los protocolos de bioseguridad y demás actos buenos para la vida, se informa que a partir de la fecha todo los trabajadores que se vinculen a obra deben contar con su esquema completo de vacunación COVID 19 o tener como mínimo la primera dosis del biológico.

3.2 ORDEN Y CLASIFICACIÓN DE LAS HERRAMIENTAS.

Se explica la importancia de mantener las áreas en excelentes limpias, ya que esto contribuye a mantener una buena productividad, protección al medioambiente y disminución de probabilidad de ocurrencia de algún tipo de accidente generado por deficiencias en el aseo y organización de materiales, herramientas, equipos y/o maquinaria.

3.3 RIESGOS BIOMECAVICOS

Se hace charla preoperacional en donde se hablan de los riesgos biomecánicos los cuales se caracterizan por los desórdenes musculoesqueléticos que hacen referencia a los dolores en espalda, hombros, codos, muñecas manos y dedos los cuales son ocasionados por factores físicos, psicológicos e individuales, se invita a realizar pausas activas durante la jornada laboral.



"Rehabilitación y/o Recuperación y/o Reposición de las redes de acueducto y alcantarillado para garantizar la continuidad del servicio en los sectores comprendido para el distrito hidráulico No6 ubicado dentro del perímetro hidro sanitario del IBAL SA"

DEPARTAMENTO DE SEGURIDAD Y SALUD EN EL TRABAJO

SG-SST/INF:006

Fecha Diciembre de 2021

Versión: 01

3.4 PLAN ESTRATEGICO DE SEGURIDAD VIAL.

En esta charla preoperacional se socializan los pilares que dan cumplimiento al plan estratégico de seguridad vial y plan de manejo de tránsito entre las cuales está la gestión organizacional, comportamiento humano, vehículos seguros, infraestructura segura y una correcta atención a víctimas y control de la emergencia, así reconociendo la importancia en los procesos cuyos beneficios es disminuir la accidentalidad, multas generadas por vehículos y conductores en la vía.

3.5 ACTOS INSEGUROS.

Se hace retroalimentación de actos inseguros ocurridos y se planean alternativas de mejoras reduciendo la probabilidad de ocurrencia de incidentes o accidentes, se invita a los trabajadores a mantener la cultura preventiva y a recibir las sugerencias brindadas por los profesionales líderes de obra incluyendo el personal de interventoría.

3.6 BRIGADAS DE EMERGENCIA, ATENCIÓN AL LESIONADO.

Se hace charla preoperacional en donde se informa que las brigadas de emergencia son grupos de personas capacitados, entrenados y dotados con todos los elementos necesarios para poder actuar ante eventos de alto riesgo y se vea involucrada la vida de personas o daños materiales; se informan que las brigadas se pueden clasificar en brigadas de comunicación, evacuación, primeros auxilios, contra incendio.

3.7 PERDIDA DE CAPACIDAD LABORAL.

Se informa por medio de charla preoperacional que la pérdida de capacidad laboral es el porcentaje de afectación en habilidades y destrezas de las personas sufran con ocasión a un accidente y enfermedad que se haya dado con vínculo laboral, por eso se informa a los trabajador reportar cualquier tipo de novedad con su condición de salud y/o accidente de trabajo que se presente independiente a su gravedad.

	<p>“Rehabilitación y/o Recuperación y/o Reposición de las redes de acueducto y alcantarillado para garantizar la continuidad del servicio en los sectores comprendido para el distrito hidráulico No6 ubicado dentro del perímetro hidro sanitario del IBAL SA”</p>	<p>SG-SST/INF:006</p>
	<p>DEPARTAMENTO DE SEGURIDAD Y SALUD EN EL TRABAJO</p>	<p>Fecha Diciembre de 2021</p> <p>Versión: 01</p>

3.8 CONDICIONES INSEGURAS.

Se hace charla preoperacional en la cual se hace retroalimentación de las condiciones inseguras que se presentan en obra y de la importancia de aplicar la medidas de prevención al momento de realizar las tareas diarias; en la inspección y verificación de las condiciones inseguras a fin de corregir y mejorar la condiciones de trabajo, protegiendo la salud y evitando incidentes o accidentes de trabajo

3.9 VULNERABILIDAD DE LOS RIESGOS.

Se dicta charla preoperacional en donde da a conocer que es la vulnerabilidad, la cual corresponde a la amenaza latente que existe al materializarse los peligros y generarse un riesgo, además de identificar cuáles son las medidas (herramientas, equipos, elementos, capacitación, personal) con las que se cuenta para poder enfrentar la situación presentada. Se explica el tema con ejemplos como Los accidentes de trabajo o contagio Covid 19.

3.10 TECNICAS DE SEGURIDAD PARA RIESGOS PSICOSOCIAL

Se hace charla preoperacional en el Riesgo Psicosocial sobre las condiciones con capacidad de afectar a la salud de los trabajadores/as que son: los estilos de dirección y liderazgo, la forma de comunicación en la empresa, la forma de resolución de conflictos, el tipo de relaciones interpersonales, los factores físicos del trabajo (iluminación, espacio, temperatura...), la carga mental, el grado de autonomía o control del trabajador sobre su tarea, el contenido del trabajo, la posibilidad de usar las propias habilidades, etc.

Cuando estos factores están mal diseñados, se producen situaciones de riesgos psicosociales, siendo sus primeras manifestaciones la insatisfacción y el **estrés laboral**, que de mantenerse puede tener consecuencias graves para la salud

3.11 ELEMENTOS DE PROTECCIÓN PERSONAL.



"Rehabilitación y/o Recuperación y/o Reposición de las redes de acueducto y alcantarillado para garantizar la continuidad del servicio en los sectores comprendido para el distrito hidráulico No6 ubicado dentro del perímetro hidro sanitario del IBAL SA"

DEPARTAMENTO DE SEGURIDAD Y SALUD EN EL TRABAJO

SG-SST/INF:006

Fecha Diciembre de 2021

Versión: 01

Se hace retroalimentación del programa de los elementos de protección personal en el cual se informa que estos sirven como barrera de seguridad para minimizar la consecuencia de la lesión, adicionalmente se reitera tener en cuenta solicitar su reposición una vez haya cumplido su tiempo de vida útil.

3.12 COMUNICACIÓN DE LOS PELIGROS.

Se hace reunión, cuyo propósito es comunicar los peligros presentes en obra durante la actividad de montaje y puesta en sitio de la estructura metálica, se solicita a todo el personal hacer reconocimiento de las áreas a intervenir y dar a conocer posibles eventos que se puedan dar durante las actividades, esto con el fin de implementar medidas de control y estar preparados ante cualquier eventualidad.

3.13 LESION APRENDIDA.

Se hace charla preoperacional trayendo a colación el accidente de trabajo ocurrido el pasado 17 de diciembre; con el fin de realizar la **Lesión Aprendidas** de este evento con el objetivo de verificar las causas básicas y meditas que dieron origen a tal evento; y posteriormente dejar en los trabajadores una enseñanza de prevención y control frente al riesgo generado y de qué manera podemos mejorar esta condición para que no se vuelva a presentar.

3.14 COMITÉ DE CONVIVENCIA LABORAL

Se hace reunión con el fin comunicar a todo el personal de Consorcio Sector 6, sobre las funciones que cumple el comité de convivencia al interior de la compañía y de la importancia de tener buenas relaciones entre compañeros, trabajo en equipo y respecto entre los mismos

3.15 COMITÉ PARITARIO DE SEGURIDAD Y SALUD EN EL TRABAJO.

Se hace reunión de con el fin de socializar novedades relacionadas con la salud de los trabajadores y exponerlas al COPASST del Consorcio Sector 6.



"Rehabilitación y/o Recuperación y/o Reposición de las redes de acueducto y alcantarillado para garantizar la continuidad del servicio en los sectores comprendido para el distrito hidráulico No6 ubicado dentro del perímetro hidro sanitario del IBAL SA"

DEPARTAMENTO DE SEGURIDAD Y SALUD EN EL TRABAJO

SG-SST/INF:006

Fecha Diciembre de 2021

Versión: 01

Se reitera la importancia de la convivencia laboral que se debe tener al interior de los procesos trabajo en equipo, nivel jerárquico y respeto entre compañeros, adicionalmente informa la responsabilidad que tienen los trabajadores con el cumplimiento de las normas en materia de SST.

3.16 COMO MANTENER UN BUEN CLIMA LABORAL.

Se hace reunión a los trabajadores sobre la importancia de mantener el buen clima laboral lo que puede hacer en cada uno de los trabajadores respecto a la convivencia, estado psicológico y social, esta hace parte de la salud ocupacional ya que sino se tiene un buen clima laboral, puede presentar entre compañeros cambios en el sentido del humor, pensamientos o acciones negativas.

3.17 EL VALOR DEL RESPETO EN LOS EQUIPOS DE TRABAJO.

Se hace reunión para socializar con los trabajadores el valor del respeto entre compañeros y la importancia que se tiene de tener un buen equipo de trabajo; a fin de llevar a cabo una convivencia sana y de esta manera haya respeto, dialogo y mejores condiciones de salud psicológica y social en el grupo de trabajo

3.18 RIESGOS BIOLÓGICOS, ESQUEMAS DE VACUNACIÓN.

Se hace charla preoperacional en donde se ratifica la fuerza que tiene la pandemia Covid 19 y las grandes consecuencias que ha dejado a raíz de su gravedad, se informa que todo trabajador que desee vincularse al proyecto debe tener la esquema de vacunación completo o como mínimo la primera dosis, así mismo invitar a mantener el cumplimiento del protocolo de bioseguridad tanto en el trabajo como en la casa.



"Rehabilitación y/o Recuperación y/o Reposición de las redes de acueducto y alcantarillado para garantizar la continuidad del servicio en los sectores comprendido para el distrito hidráulico No6 ubicado dentro del perímetro hidro sanitario del IBAL SA"

DEPARTAMENTO DE SEGURIDAD Y SALUD EN EL TRABAJO

SG-SST/INF:006

Fecha Diciembre de 2021

Versión: 01

3.19 ORDEN Y ASEO EN OBRA.

Se establecen turnos entre subcontratistas para hacer lavado y desinfección de unidades sanitarias, orden y aseo en las áreas de almacenamiento de materiales, herramientas y/o equipos. Se solicita mantener limpias todas las zonas de la obra, espacios de tránsito despejados libre de cualquier obstáculo que pueda generar una caída o que sea acumulación de roedores, virus- bacterias.

4.0 OTRAS ACTIVIDADES

4.1 MEDIDAS PREVENTIVAS-RUTINARIAS

- ✓ Verificación de afiliación y coberturas al sistema de seguridad social en Colombia (ARL, EPS, AFP, CCF) a personal.
- ✓ Se realiza inducciones en temas de seguridad, salud en el trabajo y protocolo Covid 19 a personal nuevo en obra.
- ✓ Se hace entrega por primera vez y reposición de los elementos de protección personal (Casco de seguridad, Protector auditivo de inserción, protección auditivo de copa, guantes de vaqueta, guante de carnaza, guantes de caucho calibre 35, gafas de seguridad con protección UV, peto para soldar, mangas) y ropa de trabajo: Pantalón Jeans, camisa manga larga.
- ✓ Inspección mensual de kit de emergencia: Camilla, extintor de PQS, botiquín.
- ✓ Se continúan las jornadas de orden y aseo en obra.
- ✓ Se expiden los permisos de trabajo para actividades de alto riesgo (Trabajo seguro en altura)
- ✓ Se hace seguimiento de sintomatología COVID 19 por medio del censo de condiciones de salud (Sin novedad).
- ✓ Se informa que durante el periodo de tiempo de 01 de diciembre al 31 de diciembre de 2021 no se presentaron aislamientos por posible contagio COVID 19.
- ✓ Se continúa dando cumplimiento a la resolución 777 de 2021: Se realiza con frecuencia diaria la toma de temperatura corporal y condiciones de salud, ninguno de los trabajadores presento temperatura igual o superior a los 37.5.



"Rehabilitación y/o Recuperación y/o Reposición de las redes de acueducto y alcantarillado para garantizar la continuidad del servicio en los sectores comprendido para el distrito hidráulico No6 ubicado dentro del perímetro hidro sanitario del IBAL SA"

DEPARTAMENTO DE SEGURIDAD Y SALUD EN EL TRABAJO

SG-SST/INF:006

Fecha Diciembre de 2021

Versión: 01

5.0 INGRESOS DE PERSONAL DURANTE EL MES DE DICIEMBRE.

NOMBRE	CÉDULA	CARGO	EPS	ARL	AFP	FECHA INGRESO
HUGO MORENO	93293781	Ayudante	Sanitas	AXA Colpatria	Porvenir	11/12/21
BRANDON AGUILAR	1110594866	Ayudante	Saludtotal	AXA Colpatria	Colpensiones.	06/12/21
OMAR CORTES	17716764	Oficial de Obra	Saludtotal	AXA Colpatria	Protección	14/12/21

6.0 EGRESOS DEL PERSONAL DURANTE EL MES DE DICIEMBRE.

NOMBRE	CÉDULA	CARGO	EPS	ARL	AFP	FECHA EGRESO
ALEXANDER HERNANDEZ	5978615	Oficial de Obra	Nueva EPS	Axa Colpatria	Porvenir	17/12/21
WALTER PARRA	1110483912	Ayudante	Nueva EPS	Axa Colpatria	Colpensiones.	23/12/21

7.0 INCAPACIDADES POR ACCIDENTE DE TRABAJO Y ENFERMEDAD GENERAL.

Durante este periodo: 01 de diciembre de 2021 al 31 de diciembre de 2021 se presentaron 1 incapacidades por accidentes de trabajo y 0 por enfermedad común.



"Rehabilitación y/o Recuperación y/o Reposición de las redes de acueducto y alcantarillado para garantizar la continuidad del servicio en los sectores comprendido para el distrito hidráulico No6 ubicado dentro del perímetro hidro sanitario del IBAL SA"

DEPARTAMENTO DE SEGURIDAD Y SALUD EN EL TRABAJO

SG-SST/INF:006

Fecha Diciembre de 2021

Versión: 01

8.0 INDICADORES DE ACCIDENTALIDAD.

RESOLUCIÓN 0312 DE 2019		
INDICADOR	FORMULA	INTERPREACIÓN
FRECUENCIA DE ACCIDENTALIDAD	N° de accidentes de trabajo que se presentaron en el mes / en el numero de trabajadores en el mes * 100	Por cada 26 trabajadores que trabajaron en el mes de Diciembre, se presentaron 3,8 accidentes de trabajo
SEVERIDAD DE ACCIDENTALIDAD	N° de dias de incapacidad por accidentes de trabajo en el mes + numeros de dias cargados en el mes/numero de trabajadores en el mes * 100	Por cada 26 trabajadores que trabajaron en el mes de Diciembre ,se perdieron 60 dias por accidente de trabajo.
AUSENTISMO POR CAUSA MEDICA	N° de dias de ausencia por incapacidad laboral o comun en el mes / numero de dias de trabajo programados en el mes *100	En el mes de diciembre se perdio 2,31% de dias de trabajo programados por incapacidad medica



"Rehabilitación y/o Recuperación y/o Reposición de las redes de acueducto y alcantarillado para garantizar la continuidad del servicio en los sectores comprendido para el distrito hidráulico No6 ubicado dentro del perímetro hidro sanitario del IBAL SA"

DEPARTAMENTO DE SEGURIDAD Y SALUD EN EL TRABAJO

SG-SST/INF-006

Fecha Diciembre de 2021

Versión: 01

9.0 GRAFICACIÓN DE ACCIDENTALIDAD.

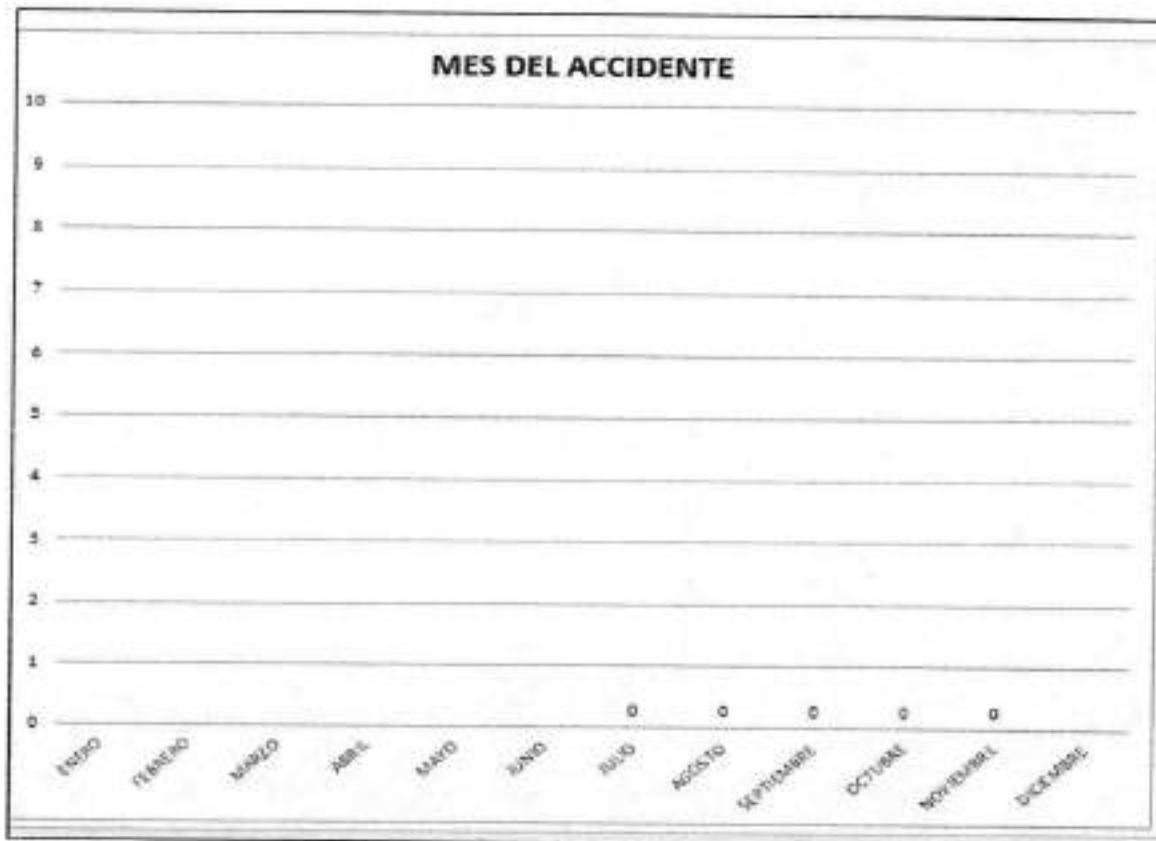



"Rehabilitación y/o Recuperación y/o Reposición de las redes de acueducto y alcantarillado para garantizar la continuidad del servicio en los sectores comprendido para el distrito hidráulico No6 ubicado dentro del perímetro hidro sanitario del IBAL SA"

DEPARTAMENTO DE SEGURIDAD Y SALUD EN EL TRABAJO

SG-SST/INF:006

Fecha Diciembre de 2021

Versión: 01

TIPO DE EVENTO

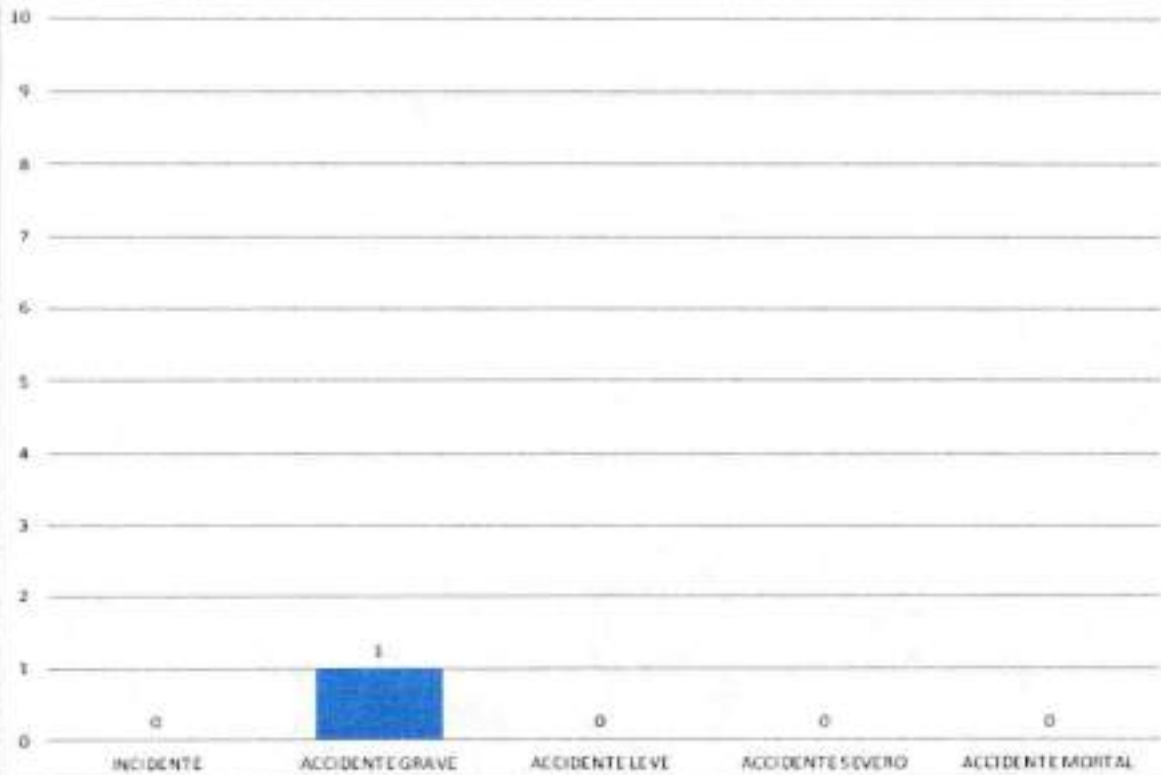



“Rehabilitación y/o Recuperación y/o Reposición de las redes de acueducto y alcantarillado para garantizar la continuidad del servicio en los sectores comprendido para el distrito hidráulico No6 ubicado dentro del perímetro hidro sanitario del IBAL SA”

DEPARTAMENTO DE SEGURIDAD Y SALUD EN EL TRABAJO

SG-SST/INF.006

Fecha Diciembre de 2021

Versión: 01

TIPO DE ACCIDENTE

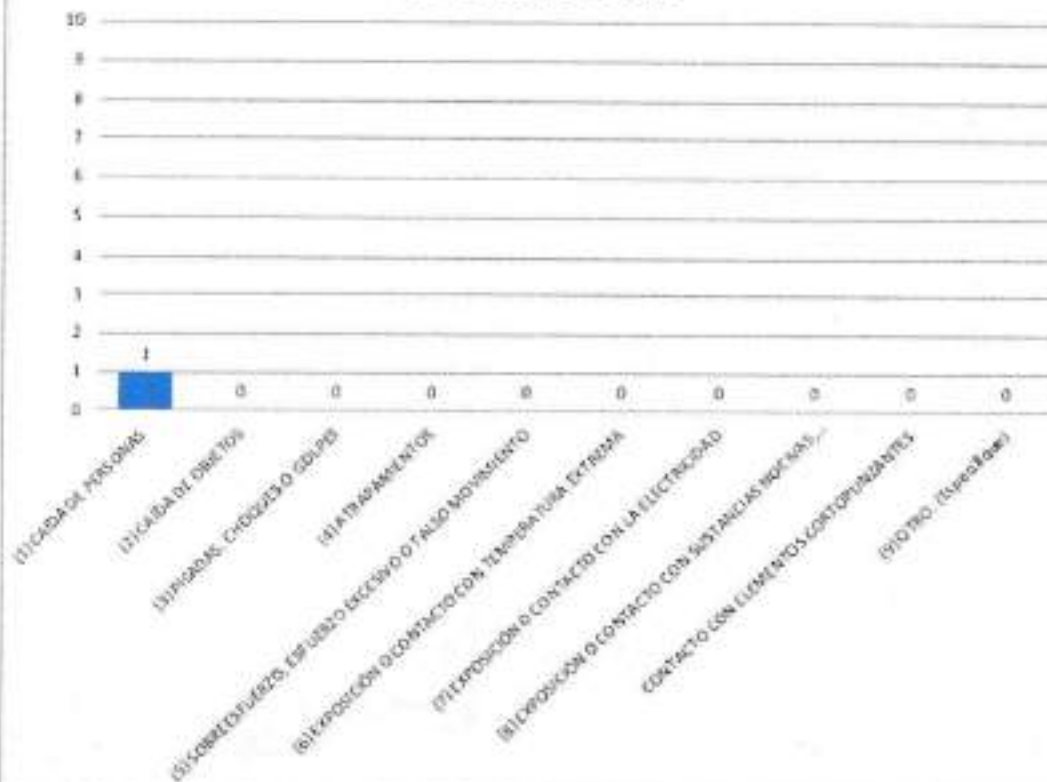



"Rehabilitación y/o Recuperación y/o Reposición de las redes de acueducto y alcantarillado para garantizar la continuidad del servicio en los sectores comprendido para el distrito hidráulico No6 ubicado dentro del perímetro hidro sanitario del IBAL SA"

DEPARTAMENTO DE SEGURIDAD Y SALUD EN EL TRABAJO

SG-SST/INF.006

Fecha Diciembre de 2021

Versión: 01

AGENTE DEL ACCIDENTE

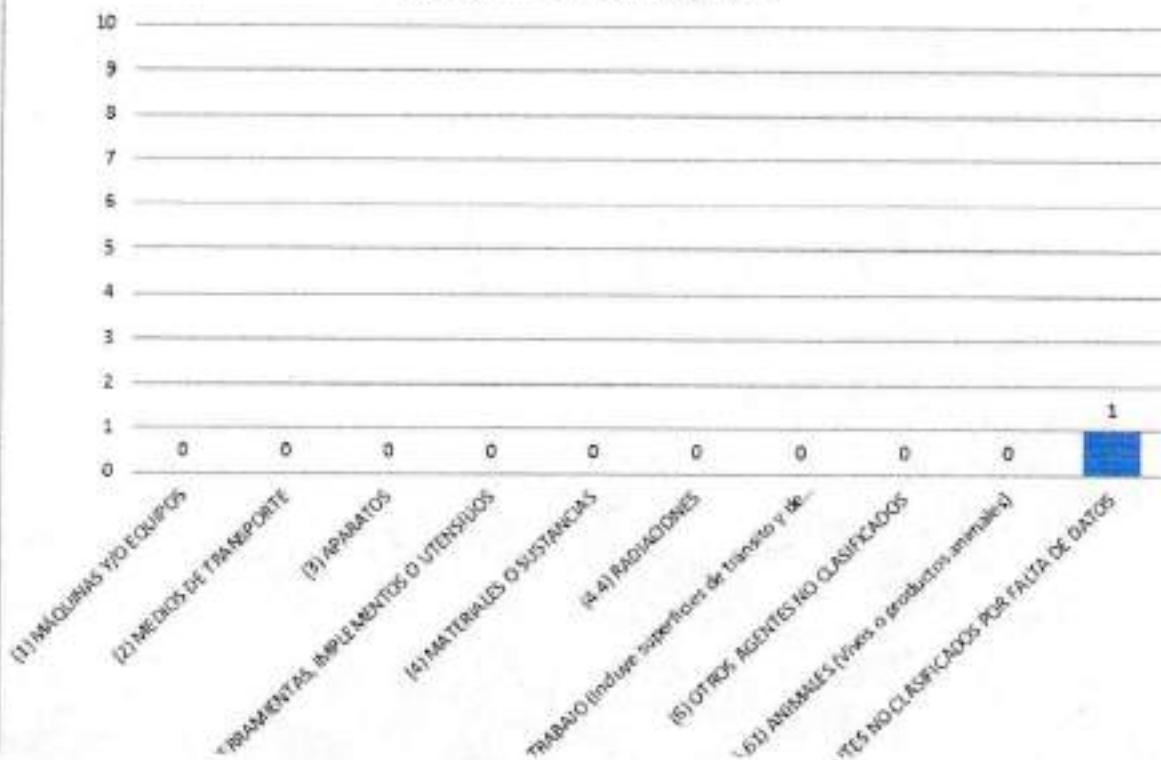



"Rehabilitación y/o Recuperación y/o Reposición de las redes de acueducto y alcantarillado para garantizar la continuidad del servicio en los sectores comprendido para el distrito hidráulico No6 ubicado dentro del perímetro hidro sanitario del IBAL SA"

DEPARTAMENTO DE SEGURIDAD Y SALUD EN EL TRABAJO

SG-SST/INF:006

Fecha Diciembre de 2021

Versión: 01

INVESTIGACIONES

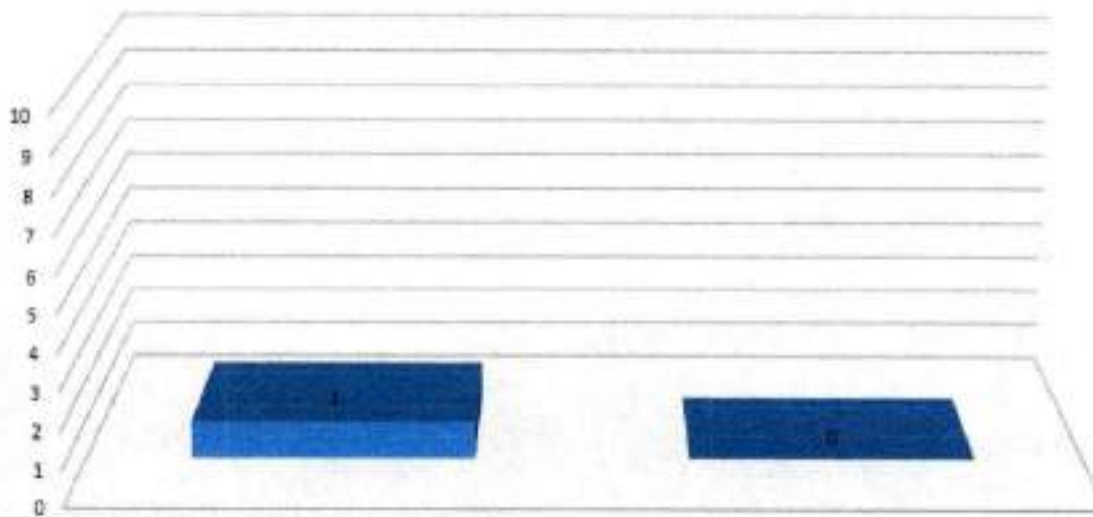



"Rehabilitación y/o Recuperación y/o Reposición de las redes de acueducto y alcantarillado para garantizar la continuidad del servicio en los sectores comprendido para el distrito hidráulico No6 ubicado dentro del perímetro hidro sanitario del IBAL SA"

DEPARTAMENTO DE SEGURIDAD Y SALUD EN EL TRABAJO

SG-SST/INF:006

Fecha Diciembre de 2021

Versión: 01

PARTE DEL CUERPO AFECTADA





"Rehabilitación y/o Recuperación y/o Reposición de las redes de acueducto y alcantarillado para garantizar la continuidad del servicio en los sectores comprendido para el distrito hidráulico No6 ubicado dentro del perímetro hidro sanitario del IBAL SA"

DEPARTAMENTO DE SEGURIDAD Y SALUD EN EL TRABAJO

SG-SST/INF:006

Fecha Diciembre de 2021

Versión: 01

ENVIO DE INVESTIGACIONES A ARL

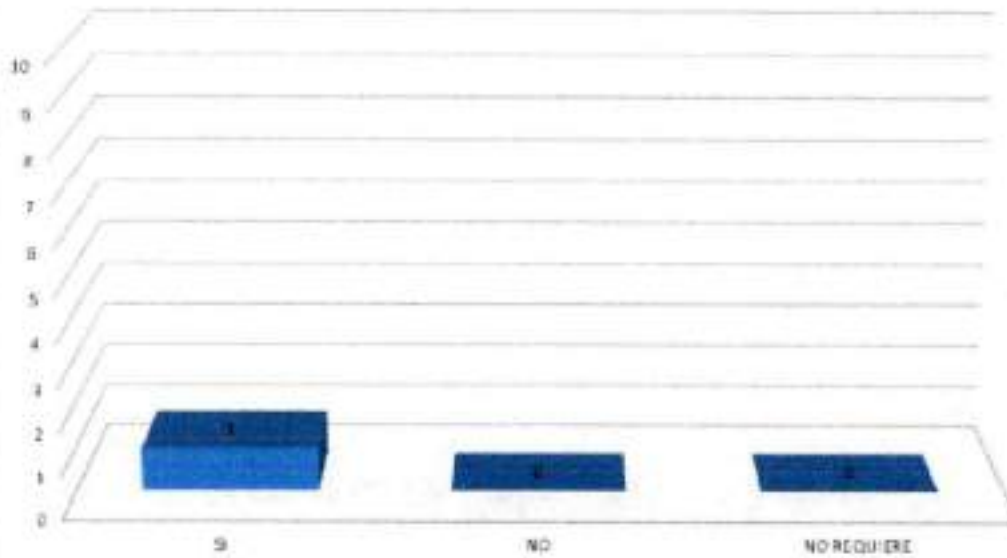



"Rehabilitación y/o Recuperación y/o Reposición de las redes de acueducto y alcantarillado para garantizar la continuidad del servicio en los sectores comprendido para el distrito hidráulico No6 ubicado dentro del perímetro hidro sanitario del IBAL SA"

DEPARTAMENTO DE SEGURIDAD Y SALUD EN EL TRABAJO

SG-SST/INF:006

Fecha Diciembre de 2021

Versión: 01

AUSENTISMO POR DIAS DE INCAPACIDAD



Ausentismo por COCID 19 durante el periodo 1 de diciembre al 30 de diciembre de 2021; 0 casos confirmados.



"Rehabilitación y/o Recuperación y/o Reposición de las redes de acueducto y alcantarillado para garantizar la continuidad del servicio en los sectores comprendido para el distrito hidráulico No6 ubicado dentro del perímetro hidro sanitario del IBAL SA"

DEPARTAMENTO DE SEGURIDAD Y SALUD EN EL TRABAJO

SG-SST/INF:006

Fecha Diciembre de 2021

Versión: 01

10.0 EVIDENCIAS FOTOGRAFICAS.



DESINFECCIÓN DE MANOS.



REPOSICIÓN DE PROTECTOR RESPIRATORIO.



"Rehabilitación y/o Recuperación y/o Reposición de las redes de acueducto y alcantarillado para garantizar la continuidad del servicio en los sectores comprendido para el distrito hidráulico No6 ubicado dentro del perímetro hidro sanitario del IBAL SA"

DEPARTAMENTO DE SEGURIDAD Y SALUD EN EL TRABAJO

SG-SST/INF:006

Fecha Diciembre de 2021

Versión: 01



CAPACITACIONES EN TEMAS SST

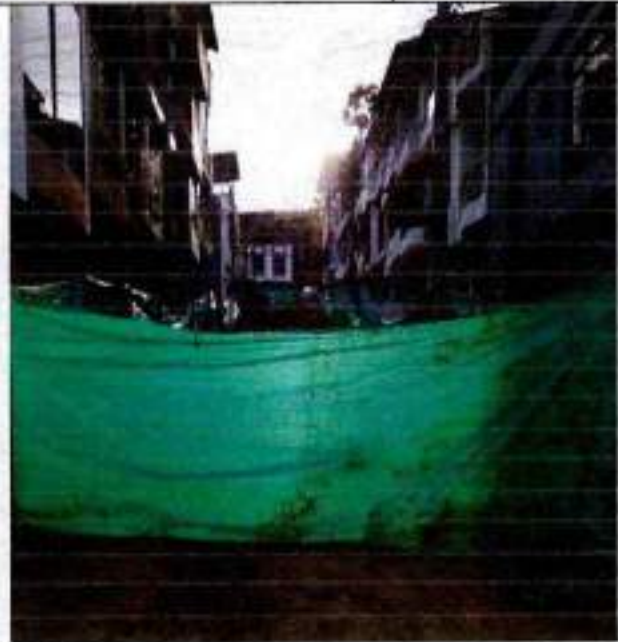

DEMARCAACION Y SEÑALIZACION FRENTE DE TRABAJO



INSPECCIONES SE SEGURIDAD



"Rehabilitación y/o Recuperación y/o Reposición de las redes de acueducto y alcantarillado para garantizar la continuidad del servicio en los sectores comprendido para el distrito hidráulico No6 ubicado dentro del perímetro hidro sanitario del IBAL SA"

DEPARTAMENTO DE SEGURIDAD Y SALUD EN EL TRABAJO

SG-SST/INF:006

Fecha Diciembre de 2021

Versión: 01

10.1 PLANILLAS DE SEGURIDAD SOCIAL Y PARAFISCALES.



CERTIFICACIÓN DE PAGO DE APORTES
AL SISTEMA GENERAL DE SEGURIDAD
SOCIAL Y PARAFISCALES PARA
CONTRATOS DE OBRA

SISTEMA INTEGRADO DE GESTIÓN

CÓDIGO: GJ-R-061

FECHA VIGENCIA:
2019-09-19

VERSIÓN: 01

Página 1 de 2

CONTRATO DE OBRA N°: 0089 DEL 18 DE JUNIO DE 2021

CONTRATANTE	EMPRESA IBAGUERENA DE ACUEDUCTO Y ALCANTARILLADO IBAL S.A E.S.P OFICIAL
CONTRATISTA	CONSORCIO SECTOR 6
OBJETO:	REHABILITACIÓN Y/O RECUPERACIÓN Y/O REPOSICIÓN DE LAS REDES DE ACUEDUCTO Y ALCANTARILLADO PARA GARANTIZAR LA CONTINUIDAD DEL SERVICIO EN LOS SECTORES COMPRENDIDOS PARA EL DISTRITO HIDRÁULICO No. 6 UBICADO DENTRO DEL PERÍMETRO HIDRO SANITARIO DEL IBAL S.A E.S.P OFICIAL EN LA CIUDAD DE IBAGUÉ.
PLAZO INICIAL:	180 DIAS CALENDARIO
PRORROGA N°. 01:	79 DIAS CALENDARIO
PLAZO TOTAL:	259 DIAS CALENDARIO
FECHA DE INICIO:	12 DE JULIO DE 2021
FECHA DE SUSPENSION 01:	23 DE DICIEMBRE DE 2021
FECHA DE REINICIACION 01:	24 DE ENERO DE 2022
FECHA DE TERMINACIÓN:	17 DE ABRIL DE 2022
VALOR TOTAL:	\$ 2.784.659.942,00
SUPERVISOR:	Ing. JAVIER JULIÁN SUSUNAGA MURILLO - PROFESIONAL EN MANEJO DE CATASTRO Y REDES
INTERVENTOR:	CONSORCIO INTERVENTORIA EXTERNA IBAL

los suscritos, a saber Ing. LUIS FRANCISCO ESPAÑA RAMIREZ representante legal del CONSORCIO INTERVENTORIA EXTERNA IBAL en su condición de interventor y el Ingeniero JAVIER JULIÁN SUSUNAGA MURILLO - PROFESIONAL EN MANEJO DE CATASTRO Y REDES del IBAL S.A. E.S.P OFICIAL, en su calidad de supervisor del contrato en mención:

CERTIFICA:

Contratista persona natural Contratista persona jurídica

SISTEMA GENERAL DE PENSIONES

Identificación	APP	Días Cotizados	IBC pensión	Tarifa	Cot Obl	Cot Vol Aril	Cot Vol Apert	Total Cot	Fondo Sol Subsistencia	Vir no ret
CC - 1110552880	COMPENSIONES	30	\$1.500.000	0.1600000	\$240.000	\$0	\$0	\$240.000	\$0	\$0
CC - 1110481449	COLFONDOS	30	\$908.526	0.1600000	\$145.400	\$0	\$0	\$145.400	\$0	\$0

SISTEMA GENERAL DE SALUD

Identificación	EPS	Días Cotizados	IBC salud	Tarifa	Cot Obl	UPC Adic	Núm Aut EG	Valor EG	Núm Aut LAC	Valor LAC	Días Cotizados	IBC Riesgos	Cot Obl	Tarifa	Cot Obl	SISTEMA GENERAL DE RIESGOS PROFESIONALES	
																Días Cotizados	Vir no ret
CC - 93381078	SANITAS	30	\$3.000.00	0.0400000	\$120.000	\$0	0	\$0	0	\$0	30	\$3.000.00	1	0.0696000	\$208.800		
CC - 14241691	SALUD TOTAL	30	\$1.300.00	0.0400000	\$52.000	\$0	0	\$0	0	\$0	30	\$1.300.00	1	0.0696000	\$90.500		
CC - 1110541574	FAMISANAR	30	\$1.000.00	0.0400000	\$40.000	\$0	0	\$0	0	\$0	30	\$1.000.00	1	0.0696000	\$69.600		
CC - 7685838	SANITAS	30	\$3.000.00	0.0400000	\$120.000	\$0	0	\$0	0	\$0	30	\$3.000.00	1	0.0696000	\$208.800		
CC - 1110570410	SALUD TOTAL	30	\$1.200.00	0.0400000	\$48.000	\$0	0	\$0	0	\$0	30	\$1.200.00	1	0.0696000	\$83.600		
CC - 79771128	SALUD TOTAL	30	\$1.200.00	0.0400000	\$48.000	\$0	0	\$0	0	\$0	30	\$1.200.00	1	0.0696000	\$83.600		
CC - 65707015	SANITAS	30	\$1.000.00	0.0400000	\$40.000	\$0	0	\$0	0	\$0	30	\$1.000.00	1	0.0696000	\$69.600		
CC - 1110552880	SALUD TOTAL	30	\$1.500.00	0.0400000	\$60.000	\$0	0	\$0	0	\$0	30	\$1.500.00	1	0.0696000	\$104.400		
CC - 1110481449	FAMISANAR	30	\$908.526	0.0400000	\$36.400	\$0	0	\$0	0	\$0	30	\$908.526	1	0.0696000	\$63.300		

APORTES PARAFISCALES

Identificación	CCF	Días Cotizados	IBC Cajas	Tarifa CCF	Aporte CCF	Tarifa SENA	Aporte SENA	Tarifa YCBF	Aporte YCBF	Tarifa ESAP	Aporte ESAP	Tarifa Min Edu	Aporte Min Edu
CC-93381078	COMPATOLIMA	30	\$3.000.00	0.0400000	\$120.000	0.0000000	\$0	0.0000000	\$0	0.0000000	\$0	0.0000000	\$0
CC-14241691	COMPATOLIMA	30	\$1.300.00	0.0400000	\$52.000	0.0000000	\$0	0.0000000	\$0	0.0000000	\$0	0.0000000	\$0
CC-1110541574	COMPATOLIMA	30	\$1.000.00	0.0400000	\$40.000	0.0000000	\$0	0.0000000	\$0	0.0000000	\$0	0.0000000	\$0
CC-7685838	COMPATOLIMA	30	\$3.000.00	0.0400000	\$120.000	0.0000000	\$0	0.0000000	\$0	0.0000000	\$0	0.0000000	\$0

AFORTES PARA FAMILIALES

Identificación	OCF	Días Cot a CCF	IBC Cajas	Tarifa CCF	Aporte CCF	Tarifa SENA	Aporte SENA	Tarifa ICBF	Aporte ICBF	Tarifa ESAP	Aporte ESAP	Tarifa Min Edu	Aporte Min Edu
CC-1110570410	COMPATOLIMA	30	\$1.200.00	0.0400000	\$48.000	0.0000000	\$0	0.0000000	\$0	0.0000000	\$0	0.0000000	\$0
CC-79771128	COMPATOLIMA	30	\$1.200.00	0.0400000	\$48.000	0.0000000	\$0	0.0000000	\$0	0.0000000	\$0	0.0000000	\$0
CC-65707015	COMPATOLIMA	30	\$1.000.00	0.0400000	\$40.000	0.0000000	\$0	0.0000000	\$0	0.0000000	\$0	0.0000000	\$0
CC-1110552080	COMPATOLIMA	30	\$1.500.00	0.0400000	\$60.000	0.0000000	\$0	0.0000000	\$0	0.0000000	\$0	0.0000000	\$0
CC-1110481449	COMPATOLIMA	30	\$908.526	0.0400000	\$36.400	0.0000000	\$0	0.0000000	\$0	0.0000000	\$0	0.0000000	\$0

TOTALES PARA EL PERIODO 2021 - 12

TOTAL APORTES DEL PERIODO A PENSION POR ADMINISTRADORA

ADMINISTRADORA	NÚM AFIL	VLR TOTAL COT OBL	VLR COTIZACIÓN VOL AFIL	VLR COTIZACIÓN VOL AFIL	VLR APORTE FONDO PENSION SOL	VLR APORTE FONDO PENSION SUBS	DÍAS MORA	VLR INTERESES FONDO DE SOLIDARIDAD	VLR INTERESES FONDO DE SUBSISTENCIA	TOTAL PAGAR
COLPENSIONES	1	\$240.000	\$0	\$0	\$0	\$0	0	\$0	\$0	\$240.000
FORVENIR	4	\$992.000	\$0	\$0	\$0	\$0	0	\$0	\$0	\$992.000
COLFONDOS	1	\$145.400	\$0	\$0	\$0	\$0	0	\$0	\$0	\$145.400
PROTECCION	3	\$880.000	\$0	\$0	\$0	\$0	0	\$0	\$0	\$880.000

TOTAL APORTES DEL PERIODO A SALUD FOR ADMINISTRADORA

ADMINISTRADORA	NÚM AFIL	VLR TOTAL COT OBL	VLR UPC	AUT. ISE	VLR IGE	AUT. IMA	VLR NETO APORTES DE COT	DÍAS MORA	VLR INTERESES COT OBL	VLR INTERESES UPC	SUBTOT AL APORTES COT	SUBTOT AL APORTES COT	RADICACIÓN AUTOLICIA INICIA	SALDO FAVOR PERIODO ANTERIOR COT OBL	SALDO FAVOR PERIODO ANTERIOR COT OBL	TOTAL PAGAR COT OBL	TOTAL PAGAR UPC	FONDO DE SOL SALUD	TOTAL PAGAR
FAMISANAR	2	\$76.400	\$0	0	\$0	0	\$76.400	0	\$0	\$0	\$76.400	\$0	0	\$0	\$0	\$76.400	\$0	\$0	\$76.400
SALUD TOTAL	4	\$208.000	\$0	0	\$0	0	\$208.000	0	\$0	\$0	\$208.000	\$0	0	\$0	\$0	\$208.000	\$0	\$0	\$208.000
SANITAS	3	\$280.000	\$0	0	\$0	0	\$280.000	0	\$0	\$0	\$280.000	\$0	0	\$0	\$0	\$280.000	\$0	\$0	\$280.000

TOTAL APORTES DEL PERÍODO A RIESGOS PROFESIONALES POR ADMINISTRADORA

ADMINISTRADORA	NÚM AFIL	VLR TOTAL COT OBL	NÚM AUT PAGO INCAFIADA DES	VLR INCAFIADA DES	VLR APORTES A OTROS RIESGOS	VLR NETO APORTES COTIZACIÓN	DÍAS MORA	INT MORA COT OBL	SUBTOTAL APORTES COT	NÚM MAD AUTOLIQUIDACION INICIAL	SALDO A FAVOR PERÍODO ANTERIOR	FONDO SOL RIESGOS PROFESIONALES	TOTAL PAGAR
SEGUROS COLPATRIA	9	\$982.200	0	\$0	\$0	\$982.200	0	\$0	\$982.200	0	\$0	\$0	\$982.200

TOTAL APORTES PARAFISCALES

NOMBRE ENTIDAD	NÚM DE AFIL	VLR TOTAL APORTES	DÍAS MORA	INTERESES MORA	TOTAL A PAGAR
COMFATOLIMA	9	\$564.400	0	\$0	\$564.400
SENA	0	\$0	0	\$0	\$0
ICBF	0	\$0	0	\$0	\$0
ESAP	0	\$0	0	\$0	\$0
Minedu	0	\$0	0	\$0	\$0

TOTAL A PAGAR

CONCEPTO	TOTAL ENTIDADES	VALOR
SALUD	3	\$564.400
PENSIONES	4	\$2.257.400
RIESGOS PROFESIONALES	1	\$982.200
CAJAS DE COMPENSACION	1	\$564.400
SENA	1	\$0
ICBF	1	\$0
ESAP	1	\$0
MINISTERIO DE EDUCACIÓN	1	\$0
GRAN TOTAL	1	\$4.368.400

PLANILLA DE AUTOLIQUIDACIÓN DE APORTES
 PLANILLA NRO. 22237035
 REFERENCIA DE PAGO (PIN):
 Fecha Pago Planilla: 2022-01-03

DATOS DEL APORTANTE				NIT	
RAZÓN SOCIAL	CONSORCIO SECTOR	TIPO DE PERSONA	Jurídica	TIPO DE DOCUMENTO	B menor a 200 empleados
Nro. DE IDENTIFICACIÓN	901490124	D.V.	4	TIPO DE APORTANTE	IRAGUE
DIRECCIÓN DE CORRESPONDENCIA	CRA 5 NRO 11 24 OF 401 TREMPRESARIAL	DEPARTAMENTO	TOLIMA	MUNICIPIO	2617960
ACTIVIDAD ECONOMICA	4220	CORREO ELECTRÓNICO	CONSORCIOSECTOR6@gmail.com	TELÉFONO	0
FAX	0	SUCURSAL	0	NOMBRE SUCURSAL	Empleado
TIPO DE ENTIDAD	privada	ARL	SEGUROS COLPATRIA	Tipo de aportante	

REPRESENTANTE LEGAL			
Nro. DE IDENTIFICACIÓN	PRIMER APELLIDO	SEGUNDO APELLIDO	SERRATO
79474136	PENA		
PRIMER NOMBRE	SEGUNDO NOMBRE		
JHON	JAIRO		

PERÍODO COTIZACIÓN PENSIÓN		PERÍODO COTIZACIÓN SALUD		FORMA DE PRESENTACIÓN	
Año: 2021	Mes: 12	Año: 2022	Mes: 01	Único	Nro. DE RADICACIÓN
Nro. DE TRABAJADORES		Vlr. TOTAL NÓMINA		22237035	
6		\$11.108.526			

IDENTIFICACIÓN DEL AFILIADO										Salario	
Identificación	Sub Ext tip no obl	Colombiano ext	Dpto	Mun	Tipo de Salario	Nombres				Salario Básico	
CC-1110457348	No	No	73	1	Fijo	AYVA SANTOS RAQUEL				\$1.200.000	
CC-93406442	No	No	73	1	Fijo	CABRERA ALZATE JOSE ALFREDO				\$3.000.000	
CC-65770004	No	No	73	1	Fijo	FIGUEROA CASASUENAS OLGA LILIANA				\$908.526	
CC-1110538507	No	No	73	1	Fijo	LARA OLIVEROS DIANA PATRICIA				\$1.500.000	
CC-65774113	No	No	73	1	Fijo	MOLINA SUAREZ LUIS AMPARO				\$1.500.000	
CC-79474136	No	No	73	1	Fijo	PEÑA SERRATO JEON JAIRO				\$3.000.000	

Identificación	I N G	R E T	T P V	D A S	E P P	V V S	T S L	S I N	NOVEDADES		Fecha Ige Inicio	Fecha Ige Fin	Fecha M A Inicio	Fecha M A Fin	Fecha L e a C Inicio	Fecha L e a C Fin	Fecha V a c A Inicio	Fecha V a c A Fin	Fecha V a c P T Inicio	Fecha V a c P T Fin	Fecha V C T Inicio	Fecha V C T Fin	IBL	Fecha Isp Inicio	Fecha Isp Fin	
									Fecha Ige Inicio	Fecha Ige Fin																
CC - 1110457348																										
CC - 93406442																										
CC - 65770004																										
CC - 1110538507																										
CC - 65774113																										
CC - 79474136																										

SISTEMA GENERAL DE PENSIONES										Fondo	
Identificación	APP	Días Cotizados	TNC pensión	Tarifa	Cot Obl	Cot Vol Afil	Cot Vol Aport	Total Cot	Fondo Sol	Subsistencia	Vir no ret
CC - 1110457348	POREVEIR	30	\$1.200.000	0.1600000	\$192.000	\$0	\$0	\$192.000	\$0	\$0	\$0
CC - 93406442	COLFONDOS	30	\$3.000.000	0.1600000	\$480.000	\$0	\$0	\$480.000	\$0	\$0	\$0
CC - 65770004	POREVEIR	30	\$908.526	0.1600000	\$145.400	\$0	\$0	\$145.400	\$0	\$0	\$0
CC - 1110538507	POREVEIR	30	\$1.500.000	0.1600000	\$240.000	\$0	\$0	\$240.000	\$0	\$0	\$0
CC - 65774113	PROTECCION	30	\$1.500.000	0.1600000	\$240.000	\$0	\$0	\$240.000	\$0	\$0	\$0
CC - 79474136	COLPENSIONES	30	\$3.000.000	0.1600000	\$480.000	\$0	\$0	\$480.000	\$0	\$0	\$0

SISTEMA GENERAL DE RIESGOS PROFESIONALES

SISTEMA GENERAL DE SALUD

Identificación	EPS	Días Cot a CCP	IBC salud	Tarifa	Cot Obl	UPC Adic	Núm Aut EG	Valor EG	Valor Lic	Días Cot a CCP	IBC Riesgos	Cot Obl	Tarifa	Cot Obl
CC - 1110457348	SALUD TOTAL	30	\$1.200.000	0.0400000	\$48.000	\$0	0	\$0	\$0	30	\$1.200.000	1	0.0052200	\$6.300
CC - 93406442	SANITAS	30	\$3.000.000	0.0400000	\$120.000	\$0	0	\$0	\$0	30	\$3.000.000	2	0.0696000	\$208.800
CC - 65770004	SALUD TOTAL	30	\$908.526	0.0400000	\$36.400	\$0	0	\$0	\$0	30	\$908.526	1	0.0052200	\$4.800
CC - 1110538507	SALUD TOTAL	30	\$1.500.000	0.0400000	\$60.000	\$0	0	\$0	\$0	30	\$1.500.000	1	0.0052200	\$7.900
CC - 65774113	SALUD TOTAL	30	\$1.500.000	0.0400000	\$60.000	\$0	0	\$0	\$0	30	\$1.500.000	1	0.0052200	\$7.900
CC - 79474136	SALUD TOTAL	30	\$3.000.000	0.0400000	\$120.000	\$0	0	\$0	\$0	30	\$3.000.000	2	0.0696000	\$208.800

APORTES PARAFISCALES

Identificación	CCF	Días Cot a CCP	IBC Cajas	Tarifa CCF	Aporte CCF	Tarifa SENA	Aporte SENA	Tarifa ICBF	Aporte ICBF	Tarifa ESAP	Aporte ESAP	Tarifa Min Edu	Aporte Min Edu
CC-1110457348	COMFATOLIMA	30	\$1.200.000	0.0400000	\$48.000	0.0000000	\$0	0.0000000	\$0	0.0000000	\$0	0.0000000	\$0
CC-93406442	COMFATOLIMA	30	\$3.000.000	0.0400000	\$120.000	0.0000000	\$0	0.0000000	\$0	0.0000000	\$0	0.0000000	\$0
CC-65770004	COMFATOLIMA	30	\$908.526	0.0400000	\$36.400	0.0000000	\$0	0.0000000	\$0	0.0000000	\$0	0.0000000	\$0
CC-1110538507	COMFATOLIMA	30	\$1.500.000	0.0400000	\$60.000	0.0000000	\$0	0.0000000	\$0	0.0000000	\$0	0.0000000	\$0
CC-65774113	COMFATOLIMA	30	\$1.500.000	0.0400000	\$60.000	0.0000000	\$0	0.0000000	\$0	0.0000000	\$0	0.0000000	\$0
CC-79474136	COMFATOLIMA	30	\$3.000.000	0.0400000	\$120.000	0.0000000	\$0	0.0000000	\$0	0.0000000	\$0	0.0000000	\$0

TOTALES PARA EL PERIODO 2021 - 12

ADMINISTRADO RA	NOM AFIL	VLR TOTAL COT OBL	VLR COTIZACIÓN VLR AFIL	VLR COTIZACIÓN VLR AFOR	VLR APORTES FONDO PENSION SOL		DÍAS MORA	VLR INTERESES FONDO DE SOLIDARIDAD	VLR INTERESES FONDO DE SUBSISTENCIA	TOTAL PAGAR
					VLR APORTES FONDO PENSION SOL	VLR APORTES FONDO PENSION SUBS				
PROTECCION	1	\$240.000	\$0	\$0	\$0	\$0	0	\$0	\$0	\$240.000
COLPENSIONES	1	\$480.000	\$0	\$0	\$0	\$0	0	\$0	\$0	\$480.000
FORVENTA	3	\$577.400	\$0	\$0	\$0	\$0	0	\$0	\$0	\$577.400
COLPENSIONES	1	\$480.000	\$0	\$0	\$0	\$0	0	\$0	\$0	\$480.000

TOTAL APORTES DEL PERIODO A SALUD POR ADMINISTRADORA																			
ADMINISTRADORA	NÚM AFIL	VLR TOTAL COT OBL	VLR UPC	AUT. ICE	VLR ICE	AUT. DESC IMA	VLR IMA	VLR NETO APORTES DE COT	DÍAS INTERESES COT OBL	VLR INTERESES COT OBL	SUBTOT AL APORTES COT	SUBTOT AL APORTES COT OBL	RADICACIÓN AUTOLIQ O ANTERI OR COT OBL	SALDO FAVOR PERIODO O ANTERI OR COT OBL	SALDO FAVOR PERIODO O ANTERI OR UPC	TOTAL PAGAR COT OBL	TOTAL PAGAR UPC	FONDO DE SOL SALUD	TOTAL PAGAR
SALUD TOTAL	5	\$324.400	\$0	0	\$0	0	\$0	\$324.400	0	\$0	\$0	\$324.400	\$0	\$0	\$0	\$324.400	\$0	\$0	\$324.400
SANITAS	1	\$120.000	\$0	0	\$0	0	\$0	\$120.000	0	\$0	\$0	\$120.000	\$0	\$0	\$0	\$120.000	\$0	\$0	\$120.000

TOTAL APORTES DEL PERIODO A RIESGOS PROFESIONALES POR ADMINISTRADORA													
ADMINISTRADORA	NÚM AFIL	VLR TOTAL COT OBL	NÚM AUT PAGO INCAPACIDA DES	VLR INCAPACIDA DES	VLR APORTES PAGADOS A OTROS RIESGOS	VLR NETO APORTES COTILINCIÓN	DÍAS MORA	INT MORA COT OBL	SUBTOTAL APORTES COT	NÚM RAD AUTOLIQ O ANTERI OR COT OBL	SALDO A FAVOR PERIODO ANTERIOR	FONDO SOL RIESGOS PROFESIONALES	TOTAL PAGAR
SEGUROS COMPATRIA	6	\$444.500	0	\$0	\$0	\$444.500	0	\$0	\$444.500	0	\$0	\$0	\$444.500

TOTAL APORTES PARAFISCALES			
NOMBRE ENTIDAD	NÚM DE AFIL	VLR TOTAL APORTES	DÍAS MORA
COMPATOLIMA	6	\$444.400	0
SENA	0	\$0	0
ICBF	0	\$0	0
ESAP	0	\$0	0
Minedu	0	\$0	0
TOTAL APORTES PARAFISCALES		\$444.400	0
INTERESES MORA		\$0	\$0
TOTAL A PAGAR		\$444.400	\$0

TOTAL A PAGAR	
CONCEPTO	VALOR
SALUD	\$444.400
PENSIONES	\$1.777.400
RIESGOS PROFESIONALES	\$444.500
CAJAS DE COMPENSACION	\$444.400
SENA	\$0
ICBF	\$0
ESAP	\$0
MINISTERIO DE EDUCACION	\$0

TOTAL A PAGAR		VALOR
CONCEPTO	TOTAL ENTIDADES	\$3.110.700
GRAN TOTAL	1	



ASOPAGOS
S.d.

PLANILLA DE AUTOLIQUIDACIÓN DE APORTES
PLANILLA NRO. 22237319
REFERENCIA DE PAGO (PIN):
Fecha Pago Planilla: 2022-01-03

DATOS DEL APORTANTE				NIT
RAZÓN SOCIAL	CONSORCIO SECTOR	TIPO DE PERSONA	Jurídica	B menor a 200 empleados
Nro. DE IDENTIFICACIÓN	901490124	D.V.	4	
DIRECCIÓN DE CORRESPONDENCIA	CRA 5 NRO 11 24 OF 401 TREMPRESARIAL	DEPARTAMENTO	TOLIMA	IBAGUE
ACTIVIDAD ECONÓMICA	4220	CORREO ELECTRÓNICO	CONSORCIOSECTORS EGMAIL.COM	2617960
FAX	0	SUCURSAL	03	antonio
TIPO DE ENTIDAD	Privada	ABL	SEGUROS COLPATRIA	Empleador
REPRESENTANTE LEGAL				
Nro. DE IDENTIFICACIÓN	79474136	PRIMER APELLIDO	PENA	SEGUNDO APELLIDO
PRIMER NOMBRE	JHON	SEGUNDO NOMBRE	JAIRO	SERRATO
PERÍODO COTIZACIÓN PENSIÓN				
PERÍODO COTIZACIÓN PENSIÓN		FORMA DE PRESENTACIÓN		
Año: 2021	Mes: 12	Año: 2022	Mes: 01	Sucursal
Nro. DE TRABAJADORES		Nro. DE RADICACIÓN		
30		22237319		
Viz. TOTAL NÓMINA		\$20.090.547		

IDENTIFICACION DEL AFILIADO										Salario
Identificación	Tipo Vinculación	Sub tip o cot	Ext no obl	Colombiano ext	Dpto	Mun	Tipo de Salario	Nombres	Salario Básico	
CC-1392750	01	No	No	No	73	1	Fijo	AGUIRRE SALAZAR OSCAR	\$908.526	
CC-2235480	01	No	No	No	73	1	Fijo	ALANCON CRUZ CARLOS ANDRES	\$908.526	
CC-5819393	01	No	No	No	73	1	Fijo	ALCATE OLAYA JUAN CARLOS	\$908.526	
CC-1109384270	01	No	No	No	73	1	Fijo	ARAGON DIAZA JUAN ERNESTO	\$908.526	
CC-1110552548	01	No	No	No	73	1	Fijo	ARAVENDIZ REY YEISON ALIRIO	\$908.526	
CC-1110542241	01	No	No	No	73	1	Fijo	ARSLAZ MANTILLA MICHAEL ANDRES	\$908.526	
CC-97446552	01	No	No	No	73	1	Fijo	CARVAJAL ALVAREZ FABIO ALEJANDRO	\$908.526	
CC-5824217	01	No	No	No	73	1	Fijo	CASTILANCO CASTILLO LUIS EVELIO	\$908.526	
CC-1110589152	01	No	No	No	73	1	Fijo	CASVO CEBASO JUAN PABLO	\$908.526	
CC-1065873305	01	No	No	No	73	1	Fijo	CHANAGA RODRIGUEZ DINGO ARMANDO	\$908.526	
CC-17616764	01	No	No	No	73	1	Fijo	CORTES OMAR	\$908.526	
CC-5978615	01	No	No	No	73	1	Fijo	HERNANDEZ PADILLA ALEXANDER	\$908.526	
CC-1110474552	01	No	No	No	73	1	Fijo	HERNANDEZ TRUJILLO YEISON EDUARDO	\$908.526	
CC-1006130327	01	No	No	No	73	1	Fijo	LAGRO SANCHEZ YEFFERSON ERNEY	\$908.526	
CC-1072338389	01	No	No	No	73	1	Fijo	LOPEZ GARCIA JULIAN ANDRES	\$908.526	
CC-93357762	01	No	No	No	73	1	Fijo	MORNOY PATARROYO FRANCISCO	\$908.526	
CC-93293781	01	No	No	No	73	1	Integral	MORENO HDZO	\$908.526	
CC-10111818	01	No	No	No	73	1	Fijo	OSORIO SON REINOL	\$908.526	
CC-1104934637	01	No	No	No	73	1	Fijo	PABE RODRIGUEZ KEVIN ALEXIS	\$908.526	
CC-5978412	01	No	No	No	73	1	Fijo	PEREZ RIVERA EDGAR FERNANDO	\$908.526	
CC-1110483912	01	No	No	No	73	1	Fijo	PEREZ RIVERA EDGAR FERNANDO	\$908.526	
CC-1072338101	01	No	No	No	73	1	Fijo	PEREZ RIVERA EDGAR FERNANDO	\$908.526	
CC-93481479	01	No	No	No	73	1	Fijo	PEREZ RIVERA EDGAR FERNANDO	\$908.526	
CC-14396892	01	No	No	No	73	1	Fijo	PEREZ RIVERA EDGAR FERNANDO	\$908.526	
CC-1007428214	01	No	No	No	73	1	Fijo	PEREZ RIVERA EDGAR FERNANDO	\$908.526	
CC-10335750207	01	No	No	No	73	1	Fijo	PEREZ RIVERA EDGAR FERNANDO	\$908.526	
CC-10079234818	01	No	No	No	73	1	Fijo	PEREZ RIVERA EDGAR FERNANDO	\$908.526	
CC-1010115704	01	No	No	No	73	1	Fijo	PEREZ RIVERA EDGAR FERNANDO	\$908.526	
CC-1085181915	01	No	No	No	73	1	Fijo	PEREZ RIVERA EDGAR FERNANDO	\$908.526	
CC-1110542912	01	No	No	No	73	1	Fijo	PEREZ RIVERA EDGAR FERNANDO	\$908.526	